Bane 06

BIOCIRC TRAV ARENA
SKIVE

FREDAG 5. JULI 2024
KL. 15.45

Dansk Revision Skive PRÆSENTERER

GRAND CIRCLE 3-års Championat

V5 **V4**

BANEPROGRAM / KR. 25,-

DAGENS TIDER

13.30.	Dørene åbner til BIOCIRC TRAV ARENA Skive
14.45	Prøvestarter
15.10	Prøveløb
15.45	1. løb
16.07	2. løb – V5/1
16.27	3. løb
16.50	4. løb – V4/1
17.12	5. løb
17.35	6. løb
17.57	7. løb
18.15	8. løb
18.33	9. løb
18.51	10. & sidste løb

NÆSTE LØBSDAG

Tirsdag 16. juli kl. 16.00

KONTAKT

BIOCIRC TRAV ARENA SKIVE

Flyvej 2
7800 Skive
Telefon 888 112 06

www.skive-trav.dk
info@skive-trav.dk
Facebook.com/skivetrav

Dommertårnet tlf. 2780 0482

KOLOFON

Grafisk opsætning: JEPSEN - grafisk design
Forsidefoto: Flemming Andersen
Fotograf: Flemming Andersen
Se og køb vinderbilleder på
www.racehorsephoto.dk.

Der tages forbehold for trykfejl.

Velkommen til sommertrav & GRAND CIRCLE 3 års championat

Denne første fredag i juli kan vi glædeligt præsentere 10 forrygende løb på en af årets sportsligt og meget interessante løbsdage.

Det gælder finalerne i Grand Circle 3-års Championat løbende præsenteres i samarbejde med DANSK REVISION Skive, der er i alt 2 finaler en for hingste/vallakker samt et for hopper Blandt deltagerne hos hingste/vallakkerne finder man en af favoritterne til den endelige sejr i form af Kungfufighting, mens der umiddelbart ser mere jævnbyrdigt ud hos hopperne, så der er lagt op til et brag af finaler når de bedste 3 årige giver hinanden kamp til stegen.

Gode felter på denne dag
Udover de 2 spændende finaler i Grand Circle samt Grand Circle 3-års Consulation starter en bred vifte af topheste i de øvrige 7 løb så det er lagt på til en eftermiddag / aften med høj intensitet og gode væddeløb.

Udstilling af amerikanerbiler og tema buffet i Restaurant TAROK
I anledning af "4th of July" – USA´s nationaldag vil der være udstilling af smukke og flotte amerikanerbiler og tema buffet i restaurant TAROK. Grillen vil være tændt og samtidig vil der være underholdning for børn i form af hoppeborg, legeplads og der kommer en klovn og laver ballondyr.

Dørene åbner allerede kl. 13.30 og første løb er kl. 15.45. I Restaurant TAROK serveres der lækker buffet fra kl. 17.00 men allerede fra kl. 14.00 serveres der kage og kaffe. Der er "happy hour" fra kl. 14.30-15.30.

Der er lagt op til en spændende eftermiddag / aften hvor man sammen med kollegaer, familie og venner kan nyde hyggeligt samvær og ikke mindst nogle yderst seværdige og spændende løb.

Rigtig hjertelig velkommen til fredagstrav med løbsstart kl. 15.45 - Dørene åbner fra kl. 13.30

BANENS INFORMATION

ENTRÉ

Kr. 40 ved indgangen.
Ved bestilling online via www.skive-trav.dk er prisen kr. 35. pr person.
Børn under 18 år er gratis.

PARKERING

Parkering er gratis og foregår på græsområdet ved indgangen eller bag ved den gule administrations bygning.

INFORMATION

Hæv kontanter, køb program og kuglepenne med mere i Informationen beliggende i spillehallen.

ANPARTSSPIL

Køb en anpart i dagens V spil på kontoret. Sælges efter først–til–mølle princippet.

BANEFAKTA

Banens omkreds:	950 meter
Bredde:	Ca. 20 meter
Opløb:	260 meter
Kørselsretning:	Venstre om, mod uret
Dossering:	Ja – 18%
Belægning:	Grå stenmel
Snorestart:	8 heste pr. volte (5+3)
Autostart:	8 heste i første række

OFFICIALS

Landsdommer:	Uffe Møller
Dommer:	Frands Frandsen
Overstarter:	Niels Peter Olesen

MAD OG DRIKKE

Restaurant Tarok

Kl. 14.00: Kaffe og kage
Kl. 17.00: Tema-buffet . . . . . .**KR. 249,-**

Kan forudbestilles på telefon 8881 1206 eller info@skive-trav.dk

Kl. 14.30-15.30: Happy Hour

Cafeteriet

Bøfsandwich
Flæskestegssandwich
Pommes frites
Pølsemix
Frankfurter
Grillpølse
Ristet Hotdog
Fransk Hotdog
Kaffe
Skærekage
Dessertkage

Æ' MADHUS

Gratis kaffe

Vi serverer:
Salatboks med kylling
Sandwich
Pommes frites
Pølse-/kyllingemix
Fransk hotdog
Pølse med brød,
Frankfurter med brød

MobilePay
379841

Følg os på facebook Æ' madhus

Hos Dansk Revision tror vi på, at vi gennem et tæt samarbejde kan skabe mere værdi for din forretning.

Jamen, er det ikke, hvad alle revisorer siger?
Jo, men forskellen er, at selvom vi er en landsdækkende kæde med over 350 medarbejdere, så er vores mere end 25 kontorer lokalt forankret i de byer, hvor vi har hjemme. Så vi er en del af det lokale erhvervsliv og dermed tættere på dig som kunde.

Tro os, det gør en forskel.

Dansk Revision Skive

PARKERINGSREGLER FOR STALDOMRÅDET

Parkering er ikke tilladt på staldområdet, af- og pålæsning er tilladt. Parkering af hestetrailer og lastbiler sker enten bag ved staldene eller græsplænen bagved restauranten. **KUN** de pladser markeret med skilte på staldområdet må benyttes. **ALLE** aktive, der ankommer i **PERSONBILER** henvises til parkeringspladsen bag ved restauranten.

NUMMERSKILTE

skal rengøres efter brug og hænges på plads i nummerskilte-rummet. Sker dette ikke vil ansvarlig træner blive opkrævet 100 kr.

FUR

Til vinderhestens ejer er der en gaveæske med øl fra FUR BRYGHUS

EDC MORS Starters Lounge

Hos BIOCIRC Trav Arena Skive, vil vi gerne påskønne de hesteejere, der vælger at starte hest i Skive.

Vi vil derfor invitere alle hesteejere i EDC Mors STARTERS LOUNGE i lokalerne under Æ' Madhus.

Her er alle hesteejere, der starter hest i Skive, velkommen til at kigge ind umiddelbart i forlængelse af hestens start.

Vi vil være vært for en lille forfriskning.

Vi ønsker alle velkommen i EDC MORS – Starters Lounge

EDC MORS Starters Lounge

Wineboutique - Vi gør vin bedre

- når tørsten er størst HANCOCK - naturligvis..!

DAGENS BLOMSTERSPONSOR

Blomster til vinderhestens kusk er sponsoreret af:

Dansk Revision Skive

STØT VORES SPONSORER

- DE STØTTER OS!

spar Nord
BIOCIRC
SKIVEKOMMUNE
Bet 25
TBS A/S TØMRER & MALER
MJ SERVICE
Byggefirmaet Knudsgaard
Hestetandplejer Glenn Espensen
modstrom
SPORT
ANSAGER HESTEHOSPITAL
BDO DANMARK
Gartneriet „LUNDLY"
Blokhus LYS
Back on Track
BARE HANS A/S
BØRGE HANSEN A/S
SKIVEFOLKEBLAD
RADIOSKIVE
ENGEL
Duvil
GOLDEN HORSE
MOOSDORF HEGN A/S
A LED
MS SPRØJTEBETON
Premier 1s
Salling & Nordvestjysk Traktorservice A/S
VIBORG FODSPORTS FORENING 1896
DEKOLET SKILTE + PRINT
KM Entreprenørfirma KAJ OVE MADSEN A/S

Dansk Revision Skive
Nordisk GRANIT
Sparekassen Balling
ERHVERVSPARTNER FJORDLAND.
Kloakservice aps Entreprenørfirma a/s 51 71 50 72 97 57 90 04
ADVOKATHUSET FUNCH & NIELSEN
redoffice KONPAP A/S
salling fondene Owner of Salling Group
Garant
STYKGODSCENTRET SKIVE A/S
FREDSØ www.fredsoe.com
HANS A/S - forvent lidt mere...
Viborg Autogård A/S
ncnielsen Linde TERBERG KONECRANES AGV
scantruck
HANCOCK
KCS Skive Theater KulturCenter Skive
RANDERS tegl
Premier 1s HAVNE KIOSKEN På havnen i Skive SMEDEN FRA SKIVE
Breum Landevejskro
KASTRUP
HØJSLEV KRO
KRAFFT
Skive El-Service
Revisionsfirmaet LARS OLSEN A/S
XL BYG ROSLEV
KRUDTTELTET.DK DANMARKS BEDSTE FYRVÆRKERISALG - DET SKAL IKKE VÆRE KEDELIGT!
Travdoktor
MA. KLOAKMESTER ENTREPRENØR 60 49 36 54
VESTBIRK SPECIAL RENS

STØT VORES SPONSORER

TRAVAUKTIONER.dk

FUR

STS biler
Autoriseret Toyota forhandler

Kousen SKIVE

ahlsell

iFEED NATURALLY

EL:CON NRGi

LYNGGAARDS Hestefysioterapi

Foliekoncept

DIANA lys

OK

ARDENSKJOLD FOSTERAPI

Få din hest i topform med
horsenova-magnetterapi.com

MM Mollerup Mølle
- en sikker leverandør-også i fremtiden

THISTED
entreprenørforretning

RERON

SÆKKO PRESENNING
Got you covered

Læg trygt din økonomi i vores hænder.
Scan koden, bliv kunde og få din egen personlige rådgiver...

Sparekassen Balling
... LOKAL SIDEN 1914

EFTER SENESTE LØBSDAG

Travtoppen 2024

Professionelle kuske

NR.	NAVN	ST	1	2	3	PRÆMIESUM
1.	Birger Jørgensen (År)	74	16	15	14	400.950
2.	Nicklas Korfitsen (Ål)	36	15	6	4	363.600
3.	Jeppe Juel (Ål)	53	11	9	5	213.650
4.	Jan Dahlgaard (Sk)	21	8	4	1	159.900
5.	Michael Lønborg (År)	34	7	6	3	201.300

Professionelle trænere

NR.	NAVN	ST	1	2	3	PRÆMIESUM
1.	Bo Westergaard (Ål)	32	13	4	3	319.900
2.	Flemming Jensen (Ål)	40	8	3	3	220.150
3.	Morten Juul (Sk)	53	11	9	8	216.500

Jockeys

NR.	NAVN	ST	1	2	3	PRÆMIESUM
1.	Kasper Foget (Sk)	29	1	2	1	60.800
2.	Maria Svendsen (Sk)	9	1	1	0	20.500
3.	Magnus M. Nielsen (Sk)	21	1	0	2	37.150
4.	Mathias Jensen (År)	7	1	0	1	6.850
5.	Kenneth Andersen (Ål)	19	0	2	0	28.600

Amatørkuske

NR.	NAVN	ST	1	2	3	PRÆMIESUM
1.	Martin Andreasen (Sk)	50	6	4	3	93.750
2.	Kristian Juul (Sk)	29	6	3	3	53.850
3.	Lucas Kirk (Sk)	29	4	3	4	52.500
4.	Peter Ø Andersen (Sk)	12	2	2	3	41.900
5.	Rolf Jørgensen (Sk)	5	2	1	0	32.500

Amatørtrænere

NR.	NAVN	ST	1	2	3	PRÆMIESUM
1.	Martin Andreasen (Sk)	33	5	2	2	69.850
2.	Peter Rudbeck (Sk)	6	2	1	0	67.000
3.	Kristian Juul (Sk)	40	6	3	3	58.450

Monté

NR.	NAVN	ST	1	2	3	PRÆMIESUM
1.	Michelle Mønster (Sk)	8	3	1	1	37.650
2.	Maria Svendsen (Sk)	7	2	0	0	23.850
3.	Camilla Munk Boeck (Ål)	6	1	0	1	24.300
4.	Marianne Melchenburg (Ål)	4	1	0	0	11.400
5.	Flemming Jensen (Ål)	1	1	0	0	50.000

Heste

NR.	NAVN	ST	1	2	3	PRÆMIESUM
1.	Houston T T	4	4	0	0	40.000
2.	Danilo Fønix	8	3	1	1	27.200
3.	Joey Gardenia	4	3	1	0	27.500

SÅDAN LÆSER DU STARTLISTEN

HENDRIX				**2000:1**	13,3AK	17,5M	*15,8AM							71.350
	4,brun. v. v S J's Photo -	23: 13 4-1-1 13,3a 46.950			22: 9 1-0-3 16,9a 24.400							Tot: 22 5-1-4		
	Noomi v Chipmate			Friis M	Sk	24/7-7	7/2000	4	17,5		c c s	145		8'
1	Opdr: Niels Peder Toft			Korfitsen N	Sk	1/8-3	11/2060	0	16,2 a		c c A	65		13'
	Ejer: Niels Peder Toft			Andersen P Ø	Sk	11/9-4	5/2000	1	18,4		c c A	49		5'
cc	**Sort/grå/grøn,**			Andersen P Ø	Sk	19/9-5	3/2060	1	15,8 a		¢ ¢ s	89		13'
	Foget Kasper (Toft N P)a			Mønster K	Od	25/9-4	6/1640	4	13,3 a		¢ c s	186		15'

Hestens navn

Ved udenlandske heste angives landet i parantes efter hestens navn: (S) = Sverige, (N) = Norge, (US) = USA, (F) = Frankrig, (SF) = Finland, (DE) = Tyskland, (NL) = Holland.

Første linie

Hestens samlede resultat i indeværende og forudgående år (i dette tilfælde 2023 og 2022). Antal starter, første-, anden-, tredjepladser, bedste km-tid og indkørt præmiesum i den pågældende sæson. Tallene yderst til højre markerer hestens totale karriereresultat.

Distanceangivelse

Første hest, der starter fra en bestemt distance (i dette tilfælde 2000 m) indeholder denne oplysning. Løbets grunddistance er derfor altid anført ved hesten med startnummer 1, mens evt. tillæg ved snorestart er anført ved den første hest med et bestemt tillæg. Tillæg er desuden i programmet fremhævet ved hjælp af en tykkere streg over den første tillægshest: Er distanceforskellen mellem hestene mere end 20 m, benyttes en ekstra tyk streg. Hestenes distancer er beregnet efter grundpræmiesummen på anmeldelsesdagen (Hestens samlede karriereindtjening). Grundpræmiesummen står yderst til højre i samme linie som hestens navn. Ved autostart starter alle heste fra samme distance. At et løb afvikles med autostart, vises ved hjælp af .

Hestens rekord

Hestens rekord i snorestart, rekord i autostart og grundpræmiesum (= indtjente kr. i alt). Bogstaver ved rekorden angiver:

k = rekord sat over kort distance (1600-1999 m)
m = rekord sat over mellemdistance (2000-2499 m)
l = rekord sat over lang distance (2500 m eller mere)
* = rekord sat som vinder

Totalisatornr.

Det store 1-tal yderst til venstre markerer hestens totalisator-nummer. Hesteskoene under 1-tallet er til personlig påføring af skoinfo ved den pågældende hest.
Under hestens navn markerer:

1. linie: Hestens alder, farve, køn (h=hingst, v=vallak, hp=hoppe) og faderens navn.
2. linie: Markerer hestens mor/morfader).
3. linie: Mestens opdrætter
4. linie: Markerer hestens ejer.
5. linie: Markerer farven på kuskens køredragt.

Hestens fem seneste starter

Fra venstre: Kusk, Bane, Dato, Løb, Startplads, Distance, Placering, Km-tid (***a*** = autostart, ***d*** = diskvalificeret, ***g*** = galop undervejs, ***gk*** = godkendt i prøveløb, ***k*** = prøveløb, ***km*** = montéprøveløb, ***m*** = montéløb), Sko-info **c** = med sko, **¢** = uden sko), Sulky-info (S = alm. sulky, A = amerikaner sulky), Odds, Løbets førstepræmie.

Kusk og træner

Navnet angivet med **fed skrift** er kusken i løbet. Er der angivet yderligere et navn, er dette hestens træner.
I forbindelse med træners navn betyder (a) Amatør.

Hestens karriereindtjening

Chancevurdering

Eksperttipperens subjektive vurdering af den enkelte hests chance. Pilene er inddelt efter tre niveauer og afspejler henholdsvis en stor ( ), middel ( ) og lille ( ) chance. Vær opmærksom på, at pilene er vejledende og at alle heste reelt har chance i væddeløb.

BLIV KLOGERE PÅ HESTESPIL

Få forklaret fagudtryk, løbsudstyr, spiltyper og meget mere i videoguiderne på **https://derby25live.dk**

Scan koden og se videoguide

DAGENS GÆSTETIPPER

Mikkel Johansen

DAGENS V-FORSLAG

V5 FORSLAG

1. afd:	7 Kesse Tårs (5)
2.afd:	2-3-6 (7)
3.afd:	2-3-1-12 (7)
4.afd:	12-6-3 (5)
5.afd:	3 Kungfufighting (2)
Pris:	36 kr.

V4 FORSLAG

1. afd:	2-3-1-12 (7)
2. afd:	12-6-3 (5)
3. afd:	3 Kungfufighting (2)
4. afd:	6-2-1-8-9 (4)
Pris:	120 kr.

Reserveheste angivet i parentes.

Hold møde, konference eller fest på BioCirc Trav Arena Skive

Afhold dit næste virksomheds-arrangement i Restaurant Tarok eller staldcafeen Æ' madhus.

Der er også mulighed for at afholde private arrangementer som fødselsdage, jubilæer og konfirmationer.

Kontakt os og hør, hvordan vi kan skræddersy dit næste arrangement.
Tlf: 88 81 12 06 • Mail: info@skive-trav.dk • www.skive-trav.dk

MINIMUMSALDER FOR SPIL

Opmærksomheden henledes på, at minimumsalderen for spil i totalisatoren i henhold til lovgivningen er 18 år.

LØB I DEN KOMMENDE TID

JULI

Søndag	7.	kl. 17.30	Charlottenlund	Travløb
Onsdag	10.	kl. 18.15	Bornholm	Svaneke Bryghus Montémesterskab
Torsdag	11.	kl. 17.00	Odense	Summer Racing
Fredag	12.	kl. 15.45	Aarhus	Friday Summer Race
Fredag	12.	kl. 18.00	Klampenborg	Friday Night Racing
Søndag	14.	kl. 14.00	Nykøbing Falster	Harald Lunds Mindeløb
Mandag	15.	kl. 17.00	Aalborg	Trav og galop
Tirsdag	16.	kl. 16.00	Skive	DM for jockeyer
Onsdag	17.	kl. 18.15	Bornholm	Calles Cup
Fredag	19.	kl. 15.45	Aalborg	Travløb
Lørdag	20.	kl. 14.00	Odense	Summer Racing
Lørdag	20.	kl. 17.00	Klampenborg	Summer Night Racing
Søndag	21.	kl. 17.30	Charlottenlund	Taroks Mindeløb
Tirsdag	23.	kl. 16.00	Bornholm	V65 & Knud Jensen & Søns 4 års mesterskab
Torsdag	25.	kl. 17.00	Skive	Jubilæumspokalen
Fredag	26.	kl. 15.45	Aarhus	Jydsk 3-års Grand Prix Kvalifikation
Lørdag	27.	kl. 14.00	Odense	Ladies Day med galop og trav
Søndag	28.	kl. 12.00	Nykøbing Falster	Julipokalen
Mandag	29.	kl. 17.00	Aalborg	Mandagschancen
Onsdag	31.	kl. 18.15	Bornholm	Sommeraftentrav

OBS! OBS! OBS!

Der køres direkte til prøvestarten i forlængelse af præsentationen. Ekstra prøvestart i autostartsløb op til 20.000 kr. fra den oprindelige proposition og i alle autostartsløb for de 2-årige heste.

I løb med autostartsløb op til 20.000 kr. og i alle autostartsløb for de 2-årige heste. arrangeres der en ekstra prøvestart i forlængelse af præsentationen (med cirka 4 minutter til start).

Startbilen står placeret ved opsamlingsstedet for normaldistancen på alle baner (uanset distancen i de pågældende løb) – og slipper ved startstedet for normaldistancen.

Ekvipager, som ikke ønsker at være med i prøvestarten, skal afcantre på sædvanligvis og opholde sig på modsatte langside af, hvor prøvestarten afvikles.

Efter afslutningen af prøvestarten, kaldes der til start om ca. 3 minutter.

Kuske, som ikke ønsker at deltage i prøvestarten, skal være ekstra opmærksomme på startbilens kørsel på banen.

SPILFORMER

VINDER

Vinder er det enkleste spil, du kan spille. Her skal du bare regne ud, hvilken hest der kommer først over stregen, og gør den det, så har du vundet. Mindste indskud: 10 kr.

PLADS

I løb med syv eller flere deltagere skal din hest komme ind mellem de tre første heste over målstregen for at give gevinst. Er der seks eller færre deltagere, skal din heste være blandt de to første i mål. Mindste indskud: 10 kr.

TVILLING

I ***Tvilling*** gælder det om at finde de to heste, der kommer først i mål uanset rækkefølge. Mindste indskud: 5 kr. pr. kombination.

KOMB

Komb ligner Tvilling til forveksling. Eneste undtagelse er, at man her skal finde de to første heste i mål i korrekt rækkefølge. Mindste indskud: 5 kr. pr. kombination.

TRIO

I ***Triospil*** skal man finde frem til de tre heste, der kommer først over målstregen i ét løb, i rigtig rækkefølge. Mindste indskud: 2 kr. pr. kombination.

V5

I ***V5*** gælder det om at finde vinderne af fem på forhånd udvalgte løb. Du får gevinst, hvis du har 5 rigtige (eller 4 rigtige, hvis ingen har 5 rigtige). Rækkeprisen er 1 kr. Kan spilles via kupon og som Lynspil. Mindsteindskud for Lynspil: 50 kr.

V4

I ***V4*** gælder det om at finde vinderne af fire på forhånd udvalgte løb. Du får gevinst, hvis du har 4 rigtige (eller 3 rigtige, hvis ingen har 4 rigtige). Rækkeprisen er 2 kr. Kan spilles via kupon og som Lynspil. Mindsteindskud for Lynspil: 50 kr.

P1

ORANGE

KL.15.10

Prøveløb
2-14-årige. **2000 m.** Voltestart.
Godkendelseskrav: 2-årige 1.25.0
3-årige 1.23.0
4-årige & ældre 1.22.0
Monté 1.22.0

I'MONTHEPHOTO **2000:1**
4,mkbr. h. v S J's Photo - 24: 0 0-0-0 23: 0 0-0-0 Tot: 0 0-0-0
Akeleje D v Double Player
Opdr: Karoline B. Kristensen
Ejer: Stald Hans & Hans
1 CC **Blå/hvid,**
Andersen Kasper K. (Kristensen H U)a

PI* (NO) **2** 20,2[M] 1.593
4,mkbr. hp. v Gigant Neo - 24: 0 0-0-0 23: 2 0-0-0 20,2 1.593 Tot: 2 0-0-0

Gladstone v Speedy Herve	Jonassen R	Ch	2/23-k	4/2020n	k	20,8	-	-	gk1	-
Opdr: Purple Coffee Notes	Jonassen R	Ch	3/23-7	1/2000	4	20,2	-	-	56	9'
Ejer: Purple Coffee Notes	Jonassen R	Ch	3/23-7	2/2000	d	g10	-	-	418	9'
Sort/guld/logo,	Rask J	Sk	18/6-k	2/2000	k	25,2 g	-	-	ejg	-

2 CC **Jørgensen Birger** (Malmros J)a

HENDRIX **3** 17,5[M] 13,3[AK] *15,1[AM] 132.750
RUT 5,brun. v. v S J's Photo - 24: 2 0-0-0 900 23: 19 8-1-2 17,5 107.450 Tot: 30 9-1-5

Noomi v Chipmate	Foget K	Sk	25/11-6	2/2060	1	15,8 a	¢	¢	A	67	10'
Opdr: Niels Peder Toft	Foget K	Sk	4/12-3	6/1600	1	14,5 a	C	C	A	38	8'
Ejer: Niels Peder Toft	Friis M	Sk	28/12-8	1/2950n	6	19,4	C	C	S	74	50'
Sort/grå/blå,	Friis M	Ål	15/1-8	3/1640v	6	20,1ag	C	C	S	28	15'
Friis Morten (Toft N P)a	Foget K	Sk	18/3-2	8/2060	d	g a	¢	¢	A	30	10'

3 CC

IKEA **4** 16,9[M] 17,9[AM] 10.500
RUT 4,brun. hp. v Classic Grand Cru - 24: 0 0-0-0 23: 6 0-1-1 16,9 10.500 Tot: 6 0-1-1

Yankee Daydreamer v Muscles Yankee	Andreasen M	Sk	6/23-1	3/2060	0	17,9 a	-	-		691	13'
Opdr: Finn Rasmussen	Andreasen M	Sk	1/8-8	8/2060	4	18,3 a	¢	C	S	296	8'
Ejer: Martin Andreasen	Andreasen M	Ål	9/8-8	3/2140n	2	19,0 a	¢	C	S	107	8'
Blå/sort/guld/logo,	Andreasen M	Ål	19/8-2	2/2160	3	16,9	¢	C	S	362	8'
Andreasen Martina	Andreasen M	Sk	5/9-1	3/2000	5	17,8	¢	C	S	119	8'

4 CC

Grand Circle 3-års Championater

Fredag d. 5. juli er der garanti for stærke felter og masser af spændende væddeløb på højeste niveau.

Tag hele familien med til en sjov dag med topsport og underholdning, når vi samtidig markerer "4th of July" – USA's uafhængigheds- og nationaldag.

Dørene åbner kl. 13.30
Happy Hour kl. 14.30-15.30
Første løbsstart kl. 15.45

- Der udstilles flotte amerikaner-biler
- Vi serverer lækre burgers
- Restaurant TAROK serverer amerikansk-inspireret buffet
- Hoppeborg og anden underholdning for børn

Køb billet på www.skive-trav.dk

BIOCIRC TRAV ARENA SKIVE

LØB **1** GUL

KL. 15.45 **VINDER PLADS TVILLING KOMB TRIO**

DH Sport præsenterer Jockeyserien 2024
Børge Vang Christensens Mindelegat
3-14-årige højst **120.000 kr.**
2060 m. Autostart.
Præmier: 20.000-10.000-5.000-3.000-2.000-1.200
(6 præmier) Indskud: 400 kr. Gavekort til vindende kusk.

Dansk Hestevæddeløb

1 TRIPLE THOBO (SE) **2060:1** 14,7AM 16,3M 111.005
7,brun. v. v Triton Sund - 24: 7 1-1-2 15,3a 27.250 23: 4 0-0-0 16,3a 9.556 Tot: 30 2-2-6
Fritøsen v Dell Ridge Image Hviid M Ål 22/3-3 1/2140 1 15,7 a c ¢ s 45 10'
Opdr: Stallfrid a Hof HB Hviid M Od 12/4-4 3/2160 3 16,9 g c ¢ s 146 10'
Ejer: Freja A. A. Pedersen Hviid M Ål 30/4-5 7/2140 2 15,5 a ¢ ¢ s 63 13'
CC **Sort/grå/grøn,** Hviid M År 21/5-6 3/2300 0 opgag c ¢ s 49 13'
År **Foget Kasper** (Hviid M) Henriksen M Ål 23/6-4 3/2140 3 15,3 a c ¢ s 56 20'

2 HERE'S JOHNNY **2** 14,2AM *17,3M 104.841
5,brun. v. v Farifant - 24: 9 3-2-1 14,2a 57.241 23: 11 2-2-0 14,8a 32.850 Tot: 24 6-5-1
Need You v Coktail Jet Juel J År 29/3-5 7/1800 1 16,6 a ¢ c s 152 20'
Opdr: Frank & Preben Sørensen Juel J Od 26/4-4 7/2140 1 16,1 a ¢ c A 37 10'
Ejer: Sarah Bäckman Juel J Sk 14/5-5 4/1600 3 15,1 a ¢ c A 48 13'
CC **Blå/rød/hvid logo,** Nielsen C M Od 31/5-4 7/2140 0 14,2 a c c s 475 50'
Ål **Andersen Kenneth** (Juel J) Friis M Ål 23/6-4 2/2140 9 18,8ag c c s 29 20'

3 HEART OF STONE **3** *13,6AK 16,4M 13,8AM 108.750
5,sbr. h. v Wishing Stone - 24: 3 1-0-0 13,6a 16.000 23: 10 0-2-0 13,8a 22.100 Tot: 28 2-5-3
Somewhere v Gigant Neo Damsgård T Sk 5/9-2 1/2550 4 16,5 a c c s 253 13'
Opdr: Mariann T. Nielsen Damsgård T Ch 22/9-10 3/2520 2 16,5 c c s 93 10'
Ejer: Mariann T. Nielsen Damsgård T Ål 18/5-2 7/1640 1 13,6 a c c s 330 6'
CC **Sort/sølv/blå/logo,** Damsgård T Ål 7/6-5 3/2140 4 14,4 a c c s 334 30'
Holse Noah (Nielsen M)a Steinlein N År 28/6-1 3/2320 0 21,7 g c c s 23 25'

4 GHINA D SLEIPNER **4** 13,5AK 16,4K 15,3AM 114.100
6,lbr. hp. v Great Challenger - 24: 9 0-1-2 14,9a 18.700 23: 16 1-1-3 13,5a 34.900 Tot: 49 2-6-11
Lizette Sleipner v Sleipner Kristensen R År 9/5-3 4/1800 5 17,4 a c c s 96 13'
Opdr: Kaj Jensen Mikkelsen F Od 17/5-4 10/2140 7 17,1 a c c s 490 20'
Ejer: Hovhedegård Hestecenter Holse N Od 8/6-3 1/1640 3 14,9 a c ¢ s 84 6'
CC **Grøn/sort,** Lønborg M Ål 23/6-4 5/2140 4 15,3 a c c A 128 20'
År **Jensen Mathias** (Jensen K) Olsen F K År 28/6-1 6/2320 6 19,3 g c c s 342 25'

5 GENTINA **5** *15,4AK 17,4M 16,7AM 77.900
6,sbr. hp. v Great Challenger - 24: 10 1-0-1 17,4a 14.250 23: 14 2-4-1 15,9a 23.800 Tot: 45 4-7-4
Enhanced Credit v Credit Winner Jensen M Ål 4/3-4 6/2140 d g4 c c s 147 7'
Opdr: Hovhedegård Hestecenter Jensen M Ål 20/4-5 6/2140 8 17,4 a c c s 201 6'
Ejer: Hovhedegård Hestecenter Hermansen A Od 17/5-9 2/2160 d g c c s 279 10'
CC **Hvid/grøn/rød/logo,** Nielsen K Sk 3/6-4 5/2060 d ufb a c c s 517 6'
År **Hermansen Anne** (Jensen K) Nielsen K Ål 2/7-8 3/2140 a - - 7'

6 ASGOODASITEVERGETS **6** 15,3AM *15,5M 107.400
12,brun. v. v Hoof Beats - 24: 3 0-0-0 1.000 23: 7 0-0-0 15,3a 1.100 Tot: 94 10-5-5
Hallie v Osram Bangsbo Svendsen M Sk 25/11-8 2/1660 5 16,0 ¢ ¢ s 231 4'
Opdr: Søren Overballe Svendsen M Sk 11/12-8m 1/2040 4 19,5 ¢ ¢ 86 5'
Ejer: S.Friborg & J.,J.och J.Jensen Henriksen M Sk 6/5-2 6/2060 d g5 a ¢ ¢ s 145 6'
CC **Blå,** Henriksen M Ål 11/5-7 1/2180 0 15,7 ¢ ¢ s 290 8'
Ål **Henriksen Mads** (Jensen J)a Svendsen C Sk 3/6-6m 4/2000 5 17,8 ¢ ¢ 259 10'

7 GOOGLE SHADOW **7** 14,2AM 22,0M 88.700
6,mkbr. hp. v Farifant - 24: 4 0-1-0 15,1a 11.200 23: 6 1-2-1 14,2a 38.750 Tot: 25 4-4-1
Right Dream K v Dream Vacation Lønborg M Ål 9/8-4 11/2140n 6 16,2 a c c A 158 50'
Opdr: Niels Jørgen Jensen Juel J År 27/4-3 9/1800 d g5 a c c s 86 8'
Ejer: Chili Mie Pirchert Nielsen C M Od 17/5-4 7/2140 6 16,7ag c c s 81 20'
CC **Blå/hvid/rød/logo,** Lønborg M Ål 7/6-7 5/2160 d g c c s 133 8'
Ål **Steinlein Niclas** (Pirchert C M)a Lønborg M Ål 23/6-5 5/2140 2 15,1 a c c A 97 20'

8 HUNTER K K **8** 14,3AK 16,4M *14,9AM 105.850
5,mkbr. hp. v Ens Snapshot - 24: 6 1-1-1 14,9a 35.250 23: 23 1-3-3 14,3a 47.500 Tot: 42 3-5-4
Erycina v Speed Merchant Friis M Sk 19/1-3 2/2060t 4 18,9 a c c s 142 10'
Opdr: Kim K. Hansen & Tom Kirkegaard Hansen P B År 9/5-2 8/1800 3 18,1 a c c s 193 13'
Ejer: Kim K. Hansen & Tom Kirkegaard Korfitsen N Od 17/5-4 8/2140 5 16,6 a ¢ ¢ A 81 20'
CC **Blå/grå/hvid/logo,** Kjær R År 4/6-4 11/1800 2 15,2 a ¢ ¢ s 507 13'
Nielsen Magnus M. (Hansen K K)a Rask J Od 21/6-4 3/2140 1 14,9 a ¢ ¢ s 165 20'

CHANCEPILE

Få eksperttipperens subjektive vurdering af den enkelte hests vinderchance.

Pilene afspejler henholdsvis stor ↑, middel | eller lile ↓ vinderchance

TIPS

3 Heart of Stone - 2 Here's Johnny - 1 Triple Thobo Outs: 7 Google Shadow - 8 Hunter K K

Et flertal af deltagerne i fredagens første opgør står med fremtrædende chancer. I et løb, hvor startsporene kan blive afgørende, får unge Noah Holse vindertippet med **3 Heart of Stone**. Hesten galopperede, ligesom den skulle til at angribe rundt om sidste sving senest i Aarhus, mens den gangen inden fulgte flot med i et åbent 5-års løb.

2 Here's Johnny slog på en sjælden galop senest, mens den forinden havde et håbløst spor i ligafinalerne på Fyn. Kenneth Andersen plejer at opnå pæn succes bag Team Juels heste, og forudsætningerne for, at det sker igen, er bestemt til stede her.

1 Triple Thobo leverede endnu en god afslutning senest, hvor den angreb i sporene kort inden sidste sving og holdt farten hele vejen til mål.

7 Google Shadow kom sent til senest, men nærmede sig Runs In The Family op mod mål. Sammen med **8 Hunter K K**, der har tabt lodtrækningen, er de også spændende trods sporene

LØB 2 V5-1 BLÅ

KL. 16.07 VINDER PLADS TVILLING KOMB TRIO

Dansk Revision Skive præsenterer
Grand Circle 3-års Championat Consolation 2024
3-årige.**2060 m.** Autostart.
Præmier: 25.000-12.500-6.250-3.750-2.500 (5 præmier)
Intetindskud. Ærespræmie til vinderens ejer, opdrætter, træner, kusk og staldmand.

Dansk Revision Skive

1 KOBRA SHADOW — **2060:1** — 16,5AM 16,3M — 104.154
3,lbr. v. v Dominion Beach - 24: 2 0-0-0 16,5a 4.654 — 23: 7 1-2-0 16,8a 99.500 — Tot: 9 1-2-0
Sopran Sund v Viking Kronos — Kjær R — År 1/10-7 4/1800 2 17,6 a c c s 207 165'
Opdr: Niels Jørgen Jensen — Juel J — Ch 17/10-1 7/2000 4 17,8 a c c A 35 20'
Ejer: Kenneth P. Hansen — Juel J — Ch 5/11-7 12/2000 0 19,0 a c c A 408 218'
CC **Blå/hvid,** — Kjær R — Jæ 30/4-10 1/2140 0 16,3 - - 199 -
Ch **Andersen Kasper K.** (Hansen K)a — Rosleff V — Jæ 4/6-6 2140 6 16,5 a - - 401 -

2 KINGO GARDENIA — **2** — 15,1AM — 43.400
3,brun. v. v Dominion Beach - 24: 3 0-0-0 15,1a 5.650 — 23: 4 0-1-1 16,1a 37.750 — Tot: 7 0-1-1
Bet You Shadow v The Liquidator — Andreasen M — Ch 5/11-7 8/2000 5 16,1 a c c s 1146 218'
Opdr: Anton Andreasen — Andreasen M — Sk 25/11-2 5/1600 4 18,1 a c c s 121 15'
Ejer: Martin Andreasen — Andreasen M — Od 7/5-6 9/2140 6 15,1 a c c s 635 15'
CC **Blå/sort/guld/logo,** — Andreasen M — Sk 24/5-5 8/2060 7 17,7 a c c s 710 15'
Andreasen Martina — Andreasen M — Sk 18/6-6 1/2060 5 15,5 a c c s 604 18'

3 KUZCO — **3** — 14,3AK 18,0K 16,0AM — 54.027
3,lbr. h. v Wishing Stone - 24: 3 0-0-0 14,3a 750 — 23: 5 1-1-0 16,2a 53.277 — Tot: 8 1-1-0
Sonett Sund v Viking Kronos — Dahl G — Ch 17/10-1 3/2000 2 16,9 a c c s 31 20'
Opdr: Enghavegård, Aalborg Aps — Dahl G — Ch 5/11-7 6/2000 7 16,4 a c c s 300 218'
Ejer: Stutteri Disney — Dahl G — Sk 1/4-5 1/1600 5 14,3 a c c s 145 8'
CC **Sort/guld/logo,** — Dahl G — Sk 28/4-3 1/2060 0 16,7 a c c s 874 60'
År **Jørgensen Birger** — Dahl G — Sk 18/6-2 8/2060 0 16,0 a ¢ ¢ s 293 18'

4 KLINTON — **4** — 16,8AM *16,4M — 27.500
3,sbr. v. v Varenne - 24: 4 2-0-0 16,8a 27.500 — 23: 0 0-0-0 — Tot: 4 2-0-0
Boulevard v Muscles Yankee — Juel J — Od 26/4-1 5/2140 d ufb a c c s 26 15'
Opdr: Niels Juel — Juel J — Sk 6/5-k 2/2000 k 19,0 - - gk -
Ejer: Team Juel — Juel J — Ål 11/5-1 4/2140 1 16,4 c c s 24 15'
CC **Beige/grøn/reklame,** — Juel J — År 21/5-2 7/1800 1 17,1 a c c s 29 13'
Ål **Juel Jeppe** — Mønster K — Sk 18/6-4 2/2060 0 16,8 a c c s 92 18'

5 KNOCK ON WOOD — **5** — 14,6AM *22,5M — 29.650
3,brun. h. v Tobin Kronos - 24: 4 0-0-1 14,6a 2.150 — 23: 3 2-1-0 18,4a 27.500 — Tot: 7 2-1-1
Goldie Sandstorm v Lindy Lane — Sjunnesson J — Ch 10/12-6 5/2000 1 19,4 a c c s 23 15'
Opdr: Tina Raal Jensen — Kjær R — Od 12/4-6 8/2140 0 15,4 a c ¢ s 196 15'
Ejer: Stald Knock On — Kjær R — Od 7/5-6 3/2140 0 15,3 a c c s 40 15'
CC **Grøn/hvid/logo,** — Kjær R — Ch 2/6-4 3/2000 3 14,6 a ¢ ¢ s 48 9'
Ny **Kjær Rene** (Ladegaard M) — Kjær R — Sk 18/6-2 4/2060 d g a ¢ ¢ s 74 18'

6 KONG HANS — **6** — 14,3AM *20,0M — 40.250
3,sort. v. v Brillantissime - 24: 4 0-1-0 14,3a 7.250 — 23: 3 2-0-0 16,9a 33.000 — Tot: 7 2-1-0
Dark Dust v Credit Winner — Svendsen B — Ål 19/11-2 7/2140n 1 16,9 a c c s 26 15'
Opdr: Bare Hans A/S — Svendsen B — Od 12/4-6 9/2140 5 15,3 a c c s 178 15'
Ejer: Bare Hans A/S — Svendsen B — Sk 28/4-3 7/2060 7 15,6 a c c s 242 60'
CC **Hvid/blå,** — Svendsen B — Sk 24/5-7 9/2060 2 14,3 a c c s 57 8'
Sjunnesson J. (Svendsen B) — Svendsen B — Sk 18/6-6 9/2060 0 15,5 a c c s 157 18'

7 KESSE TÅRS — **7** — 13,8AM — 185.250
3,sbr. h. v Donato Hanover - 24: 5 0-2-0 13,8a 37.250 — 23: 4 1-0-2 16,0a 148.000 — Tot: 9 1-2-2
Tinita Tårs v Trophy Catch — Mønster K — Od 12/4-6 3/2140 2 14,7 a c ¢ s 176 15'
Opdr: Peter Visti — Mønster K — Sk 28/4-3 9/2060 4 15,2 a c ¢ s 137 60'
Ejer: Solgaarden & Knud Mønster — Mønster K — Ch 12/5-2 1/2000 4 13,8 a c ¢ s 109 75'
CC **Hvid/reklame,** — Mønster K — Sk 24/5-5 7/2060 2 14,2 a c ¢ s 122 15'
Mønster Knud — Mønster K — Sk 18/6-2 3/2060 5 15,9ag c ¢ s 17 18'

8 KOM ON BUTCHER — **8** — 16,2AM 19,7M — 2.650
3,lbr. h. v Forever Peace - 24: 6 0-0-0 16,2a 750 — 23: 2 0-0-1 20,2a 1.900 — Tot: 8 0-0-1
Shelovesyoubutcher v Love You — Jensen F — Od 12/4-1 3/2140 0 20,3ag c c s 70 13'
Opdr: Niels-Erik Christensen — Jensen F — Ål 11/5-1 8/2140 0 22,6 g ¢ c s 128 15'
Ejer: Stald Butcher A/S — Jørgensen B — Ål 28/5-8 2/2140 6 19,7 g c c s 41 13'
CC **Hvid/grøn/logo,** — Jensen F — Ål 7/6-1 5/2140 0 22,3 g ¢ c s 53 8'
Ål **Jensen Flemming** — Jensen F — Sk 18/6-6 4/2060 0 16,2 a c c s 260 18'

HER STARTER V5-SPILLET

Find vinderne af de følgende fem løb, og vær med i jagten efter den store gevinst. Læs mere om, hvordan du spiller V5 på bet.25/heste/sadan-spiller-du/V5

Nærvær er mere værd

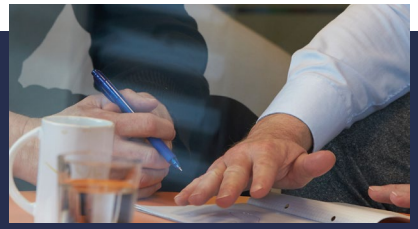

Hos Dansk Revision tror vi på, at vi gennem et tæt samarbejde kan skabe mere værdi for din forretning.

Jamen, er det ikke, hvad alle revisorer siger?
Jo, men forskellen er, at vi er en del af det lokale erhvervsliv og dermed tættere på dig som kunde.

Tro os, det gør en forskel.

Dansk Revision Skive

TIPS

7 Kesse Tårs - 5 Knock On Wood - 4 Klinton

Trods en storm galop i prøven var **7 Kesse Tårs** med feltet hjem i sin prøve efter en flot ophentning. Hesten plejer ikke at lave den slags unoder, og var det en enlig svale, så skal den være førstevalget her med tanke på, at det oftest kun har været årgangens konge, der har været før Kesse Tårs i mål, når K'erne har mødtes.

5 Knock On Wood sad perfekt til i ryggen på den førende, da den slog på en galop rundt om sidste sving senest. Også den hest plejer ikke at spilde tiden med sådanne narrestreger, og den bør også række et stykke tilbage i fejlfri udgave her.

Outs: 3 Kuzco

4 Klinton faldt på ingen måde igennem senest, selvom resultatet måske ikke blev som ønsket. Den sad med i inderbanen og forsøgte sig så midt i banen i opløbet, men der blev kørt stærkt, og det var svært at tage de afgørende længder.

3 Kuzco gør første start i nyt regi og har indtil nu gået sine bedste løb fra spids, hvilket den har mulighed for at få her. Den er bedre end sine resultater, og viser den mere tænder end senest, hvor det ebbede ud til slut efter et stød i sporene, så kan den være outsideren.

LØB 3 V5-2 RØD

KL. 16.27 VINDER PLADS TVILLING KOMB TRIO

Præsenteres af Ahlsell
3-14-årige højst **230.000 kr.**
1600 m. Autostart.
Præmier: 15.000-7.500-3.750-2.250-1.500-900 (6 præmier)
Indskud: 300 kr.

ahlsell
gør det nemmere at være professionel

1 GIOVANNA — 1600:1 — *13,4AM 15,4M *13,8AK — 173.450
6,brun. hp. v Amaru Boko - 24: 10 1-1-2 13,8a 31.200 — 23: 14 2-0-4 14,0a 48.950 — Tot: 50 6-6-9
Aida v The Liquidator
CC Grøn/sort/logo,
Ål Korfitsen Nicklas (Simonsen S)a

Svendsen B	Sk	1/4-6	7/1600	0	15,4ag	¢	c	s	140	8'
Svendsen B	Sk	14/5-6	3/1600	5	14,6 a	¢	c	s	126	13'
Svendsen B	Ål	28/5-6	7/2140	5	14,7 a	c	c	s	443	13'
Svendsen B	År	14/6-10	5/1800	6	15,4 a	¢	c	s	121	20'
Svendsen B	År	30/6-2	3/1820	5	17,7 g	¢	c	s	136	23'

2 HENRI CLOC — 2 — 13,5AM 15,7K 14,6AK — 227.850
5,brun. h. v Wishing Stone - 24: 5 3-1-0 13,5a 69.000 — 23: 15 3-2-1 14,3a 43.600 — Tot: 36 8-6-6
Soleil Cloc v Chipmate
CC Grøn/hvid/logo,
Od Kjær Rene (Jørgensen K)a

Lønborg M	År	11/3-4	1/1800	5	16,7 a	c	c	s	41	10'
Kjær R	Od	28/3-6	4/1640	1	15,0 a	c	c	s	24	10'
Lønborg M	År	19/4-6	5/2300	1	17,2 a	c	c	s	34	20'
Kjær R	Od	31/5-4	8/2140	2	13,5 a	c	c	s	122	50'
Kjær R	Ch	25/6-4	2/2000	1	14,1 a	c	c	s	25	13'

3 HEXIA DE TRICK — 3 — 14,0AK *16,8M — 139.700
5,brun. hp. v Orlando Vici - 24: 3 2-0-1 14,0a 75.000 — 23: 12 2-2-1 15,2a 51.500 — Tot: 27 4-3-3
Sonett Sund v Viking Kronos
CC Mørkblå/hvid/guld,
Rask Jeppe (Kukkonen T V)a

Korfitsen N	Sk	19/9-2	5/2060	2	16,1 a	¢	¢	A	39	13'
Rask J	Od	6/10-2	10/2140	d	g3 a	¢	c	A	163	10'
Andersen KK	Sk	28/4-1	7/1600	3	14,0 a	¢	¢	A	235	20'
Henriksen M	Od	17/5-4	6/2140	1	16,0 a	¢	¢	A	36	20'
Andersen KK	Od	31/5-8	3/2140	1	14,3 a	¢	¢	A	64	50'

4 S A PHOTO (SE) — 4 — 13,4AK 15,5M — 196.300
8,mkbr. hp. v S J's Photo - 24: 15 0-0-1 14,3a 17.000 — 23: 26 1-3-2 13,4a 38.200 — Tot: 127 3-9-18
Flight Surgeon v Malabar Man
CC Grøn/sort,
År Jensen Mathias (Jensen K)

Holse N	Ål	30/4-2	3/2140	0	15,7 a	c	c	A	333	15'
Andersen S D	År	9/5-5	10/1800	5	17,8 a	¢	¢	s	144	13'
Holse N	Ål	18/5-3	8/2140	7	16,3 a	c	c	A	520	6'
Jensen M	Ål	28/5-6	3/2140	0	15,6 a	c	c	A	1255	13'
Jensen M	År	14/6-10	8/1800	0	16,5 a	c	¢	s	679	20'

5 GEO — 5 — *12,9AK 16,3M — 220.500
6,lbr. v. v Zola Boko - 24: 10 0-1-1 13,4a 13.500 — 23: 20 5-4-1 12,9a 129.150 — Tot: 64 7-8-10
Arcana Cabana v Varenne
CC Blå/hvid,
Andersen Kasper K. (Thorup M)a

Rask J	Ål	5/4-6	3/2140	0	14,9 a	¢	¢	A	264	20'
Andersen KK	Sk	15/4-4	6/2060	0	15,8 a	¢	¢	A	89	8'
Rask J	Sk	28/4-6	6/1600	0	13,4 a	¢	¢	A	123	20'
Kirk L	Sk	6/5-4	8/2060	6	16,1 a	¢	c	s	68	6'
Rask J	Sk	14/5-6	7/1600	0	14,9ag	¢	¢	s	132	13'

6 HOUDINI SHADOW — 6 — 12,5AK 17,4M — 182.926
5,mkbr. h. v Lindy Lane - 24: 1 0-1-0 14,0a 10.000 — 23: 13 5-0-3 12,5a 133.826 — Tot: 26 7-1-4
Ramblin Rose Zet v Andover Hall
CC Sort/grå/grøn,
Foget Kasper (Kristensen V)a

Jørgensen B	Ch	27/8-7	3/2000	1	14,6 a	¢	¢	s	51	50'
Jørgensen B	Ål	16/9-6	3/1640	3	12,5 a	¢	¢	s	68	25'
Goop B	Åb	27/9-9	2/2140	5	13,2 a	-	-		33	-
Friis M	Ch	12/11-10	10/2000	0	14,5 a	c	c	s	233	50'
Svendsen B	Ål	23/6-3	5/2140	2	14,0 a	¢	c	s	68	20'

7 GINAI — 7 — *12,8AK 16,7M — 190.175
6,lbr. hp. v Repay Merci - 24: 8 3-2-0 12,8a 43.675 — 23: 12 2-2-2 13,1a 49.000 — Tot: 46 11-7-2
Shesa Vixi v Dream Vacation
CC Hvid/reklame,
Mønster Knud

Mønster K	Ål	22/3-7	2/1640	1	12,8 a	¢	¢	s	20	10'
Mønster K	Sk	1/4-6	8/1600	2	13,1 a	¢	¢	s	64	8'
Mønster K	Od	26/4-5	7/1640	2	14,3 a	¢	¢	s	18	10'
Mønster K	Sk	14/5-6	4/1600	1	14,1 a	¢	¢	s	37	13'
Mønster K	Ål	7/6-2	1/2140	0	16,6 a	¢	¢	s	56	10'

8 IMAGE DU RIL (FR) — 8 — 13,4AK 17,4L — 187.016
6,brun. hp. v Ready Cash - 24: 2 0-0-0 15,9a 1.500 — 23: 7 0-1-0 13,5a 3.000 — Tot: 33 1-3-3
Vive Daidou v Ouragan de Celland
CC Sort/orange/logo,
Friborg Kent (Nielsen H)a

Kristiansen D	Sk	11/9-2	2/2020	2	17,6	c	c	s	52	5'
Kristiansen D	Sk	10/10-8	1/2080	0	18,2	-	-		426	4'
Mønster M	Sk	11/12-8m	2/2040	d	g	c	c		38	5'
Friborg K	Sk	6/5-4	6/2060	5	15,9 a	c	c	s	336	6'
Friborg K	Sk	3/6-2	7/2020	d	g	c	c	s	192	6'

9 OZAK VIVANTIS (BE) — 9 — 14,1AK 15,2M — 175.243
6,brun. v. v Robert Bi - 24: 0 0-0-0 — 23: 6 2-1-0 15,2a 96.159 — Tot: 25 6-3-2
Investa v Speedy Soma
CC Sort/grå/blå,
Friis Morten

Ebbinge R	Hd	1/23-5	5/2140	1	15,2 a	-	-		28	-
Lennartsson P	Åb	2/23-8	1/2140	2	15,2	-	-		65	-
Høitomt E	Mo	3/23-6	10/2640t	7	19,1 a	-	-		241	-
Cracchiolo C	Hd	4/23-3	7/2140	0	opgag	-	-		151	-
Henriksson J	So	5/7-9	7/2140	0	18,0	-	-		1432	-

SE LØBENE - OGSÅ PÅ FARTEN

Har du ikke mulighed for at opleve løbsdagen på væddeløbsbanen, kan du altid se danske løb live på bet25.dk

TIPS

2 Henri Cloc - 3 Hexia de Trick - 6 Houdini Shadow Outs: 7 Ginai

Det var en flot præstation, som **2 Henri Cloc** endnu engang leverede senest, hvor den kom til føring og vandt forholdsvis sikkert, selvom Harley Mosebo aldrig gav sig udvendigt. I starterne forinden havde den sluttet flot på andenpladsen bag Vamos Flax, så formen er i top, og den har chance igen.

Det samme har **3 Hexia de Trick**, der her jagter sin tredje sejr på stribe. Senest tog hoppen sig af en ligafinale, da den bare rundede feltet i opløbet.

6 Houdini Shadow var stor i nederlaget senest, efter en lang pause, da kun Gunpowder endte før i mål på en stærk afslutning. Formen har sikkert kun taget et nyk op med løbet i kroppen, og den er bestemt også spændende her.

7 Ginai var ikke som bedst senest og faldt fra i opløbet, trods en kontrolleret føring undervejs. Distancen og første række taler for et godt resultat, hvis den er tilbage på toppen.

LØB 4 V5-3 V4-1 GRØN

KL. 16.50 VINDER PLADS TVILLING KOMB TRIO

Dansk Revision Skive præsenterer
Grand Circle 3-års Championat 2024 for hopper
3-årige danskfødte hopper. **2060 m.** Autostart.
Præmier: 187.000-93.500-45.000-22.500-15.000-11.000-5.500-5.500 (8 præmier) Indskud: 2.500 kr.
Ærespræmie til vinderens ejer, opdrætter, træner, kusk og staldmand. Dækken og laurbærkrans.

ENKELTVIS PRÆSENTATION

Dansk Revision Skive

KNOW YOUR SHADOW — 2060:1 — 15,2AM — *19,7M — 47.500

P 3,brun. hp. v Cantab Hall - 24: 3 2-0-0 15,2a 32.500 — 23: 1 1-0-0 15.000 — Tot: 4 3-0-0
Dominique A P v Ready Cash — Jørgensen B — Sk 27/10-k 1/2000 k 20,4 - - gk -
1 Opdr: Niels Jørgen Jensen — Jørgensen B — Ål 8/12-1 2/2140n 1 19,7 c c s 26 15'
CC Ejer: First Blood Stable — Jørgensen B — År 7/4-4 1/1800 1 19,9 a c c s 61 15'
Sort/guld/logo, — Jørgensen B — Od 7/5-6 6/2140 0 15,2 a c c s 54 15'
Jørgensen Birger (Juul M) — Jørgensen B — Sk 18/6-7 2/2060 1 16,4 a c c s 28 18'

KEEP COOL CASH — 2 — *14,5AK — 20,1M — *16,2AM — 83.250

P 3,mkbr. hp. v Vivid Wise As - 24: 5 4-1-0 14,5a 68.750 — 23: 2 0-1-1 19,7a 14.500 — Tot: 7 4-2-1
Triq Axe v Ready Cash — Korfitsen N — Ål 4/3-2 2/1640 1 14,5 a c c s 38 10'
2 Opdr: Bo Jondahl — Korfitsen N — Ål 30/4-8 6/2140 1 16,2 a ¢ ¢ s 20 15'
CC Ejer: NMUR ApS — Korfitsen N — Sk 14/5-4 1/1600 2 14,6 a c c s 27 13'
Grøn/sort/logo, — Korfitsen N — Ål 7/6-8 5/2140 1 18,0 a ¢ ¢ A 20 20'
Ål **Korfitsen Nicklas** — Korfitsen N — Sk 18/6-5 1/2060 1 17,4 a c c A 14 18'

KALEY D C — 3 — 16,3AK — 34.250

P 3,lbr. hp. v Wishing Stone - 24: 3 1-1-1 16,3a 31.250 — 23: 1 0-0-0 19,6a 3.000 — Tot: 4 1-1-1
Nebula Of Music v Coktail Jet — Jørgensen B — Ål 24/10-k 2/2160 k 22,2 - - gk -
3 Opdr: Dennis Hansen & Allan Jensen — Jørgensen B — Ål 19/11-2 4/2140n 6 19,6 a c c s 176 15'
CC Ejer: J. Stæhr m. flere — Kjær R — År 21/5-7 2/1800 3 16,3 a c c s 206 15'
Grøn/hvid/logo, — Lønborg M — Ål 7/6-8 2/2140 2 18,2 a c c s 76 20'
År **Kjær Rene** (Melin M)a — Lønborg M — Sk 18/6-1 1/2060 1 16,5 a c c A 42 18'

KARISMA — 4 — 16,5AM — 20,3M — 31.750

P 3,sbr. hp. v Wishing Stone - 24: 4 0-1-1 16,5a 22.750 — 23: 4 0-0-1 17,3a 9.000 — Tot: 8 0-1-2
Piano Dilli v Royal Prestige — Sejer C — Ål 24/12-3 6/2140t 7 22,0 c c s 380 35'
4 Opdr: Bjarke Thomsen — Korfitsen N — År 19/4-4 7/1800 3 17,9 a c c s 55 15'
CC Ejer: FC Bryggen ApS & Cowboyland Aalborg — Korfitsen N — Sk 6/5-6 4/2060 4 16,9 a c c s 22 6'
Blå/hvid, — Korfitsen N — Sk 14/5-3 8/2060 4 18,6 a c c s 34 15'
Ål **Nielsen Casper M.** (Korfitsen N) — Korfitsen N — Sk 18/6-7 5/2060 2 16,5 a ¢ ¢ A 62 18'

KAROLINE GARDENIA — 5 — 16,6AM — *16,0K — 58.501

3,brun. hp. v Great Challenger - 24: 4 0-1-0 16,6a 16.000 — 23: 4 1-0-1 17,0a 42.501 — Tot: 8 1-1-1
Joline Tøll v Spotlite Lobell — Uhrberg T — Åb 29/11-1 3/2140 d ufbag - - 47 -
5 Opdr: Anton Andreasen — Lønborg M — Ål 30/4-8 4/2140 4 16,6 a c c A 67 15'
CC Ejer: Mickey Larsen & Stutteri Halbak — Lønborg M — Od 31/5-1 9/2140 6 17,2 a c c A 113 30'
Blå/reklame, — Nielsen M B — Ål 7/6-8 1/2140 4 18,5ag c c s 126 20'
Ål **Nielsen Marc Bæk** (Larsen M)a — Jørgensen B — Sk 18/6-5 5/2060 2 17,7 a c c s 109 18'

KEEPING THE SHADOW* — 6 — 15,5AK — 36.527

P 3,sort. hp. v Googoo Gaagaa - 24: 2 0-0-2 17,2a 6.550 — 23: 4 0-0-1 15,5a 29.977 — Tot: 6 0-0-3
Ramblin Rose Zet v Andover Hall — Ecce K — Jæ 13/9-2 3/1640 5 15,5 a - - 92 -
6 Opdr: Niels Jørgen Jensen — Andersen KK — År 1/10-7 7/1800 5 18,0 a c c s 182 165'
CC Ejer: Stall Färjan HB — Ecce K — Ch 17/10-1 2/2000 3 17,7 a c c s 42 20'
Sort/hvid/orange/reklame, — Ecce K — Ch 19/5-7 5/2000 3 18,0ag c ¢ s 169 9'
Ecce Ken — Andersen KK — Sk 18/6-7 6/2060 3 17,2 a c c A 81 18'

KIWI SHADOW — 7 — *15,9AK — 108.800

P 3,sort. hp. v Broad Bahn - 24: 4 1-0-3 15,9a 28.150 — 23: 6 1-2-1 16,2a 80.650 — Tot: 10 2-2-4
Right Dream K v Dream Vacation — Jørgensen B — Ch 5/11-7 5/2000 6 16,2 a c c s 228 218'
7 Opdr: Niels Jørgen Jensen — Jørgensen B — Ål 30/4-8 5/2140 3 16,5 a ¢ c s 26 15'
CC Ejer: Keld Udbye & Bjarne Olesen — Jørgensen B — År 21/5-7 5/1800 1 15,9 a ¢ c s 19 15'
Beige/grøn/reklame, — Jørgensen B — Ål 7/6-8 4/2140 3 18,3 a ¢ c s 40 20'
Juel Jeppe (Juul M) — Jørgensen B — Sk 18/6-1 4/2060 3 17,0 a ¢ c s 25 18'

KEEP UP LASER — 8 — 17,5AM — 17,7M — 35.850

P 3,brun. hp. v One Too Many - 24: 6 3-1-0 17,5a 35.850 — 23: 0 0-0-0 — Tot: 6 3-1-0
O'lady Laser v S J's Photo — Kjær R — År 19/4-4 4/1800 1 17,8 a c c s 19 15'
8 Opdr: Stutteri Laser — Kjær R — Ny 2/5-1 3/2140 1 18,8ag c c s 16 7'
CC Ejer: MM Racing & KF Entreprise — Kjær R — Ny 16/5-1 8/2140n 1 18,3 a ¢ ¢ s 20 7'
Hvid/reklame, — Kjær R — Ny 30/5-3 4/2160 0 19,5 g c ¢ s 50 7'
Ny **Mønster Knud** (Ladegaard M) — Kjær R — Sk 18/6-1 6/2060 4 17,5 a c ¢ s 49 18'

KARLA VANG — 9 — 17,0AM — 19,2M — 12.500

P 3,brun. hp. v Wishing Stone - 24: 2 0-2-0 17,0a 12.500 — 23: 0 0-0-0 — Tot: 2 0-2-0
Magna Vang v Viking Kronos — Korfitsen N — Ål 13/11-k 3/2160 k 21,7 - - gk -
9 Opdr: Stutteri Vang Hovedgård — Korfitsen N — Ål 7/6-1 4/2140 2 19,2 c c s 19 8'
CC Ejer: Stutteri Vang Hovedgård — Korfitsen N — Sk 18/6-1 3/2060 2 17,0 a c c s 85 18'
***Mørkeblå/orange,**
Ål **Jensen Flemming** (Korfitsen N)

KANDIS SPRING — 10 — 17,8AM — 16,8M — 17.650

P 3,sbr. hp. v Fourth Dimension - 24: 4 0-2-1 17,8a 17.650 — 23: 0 0-0-0 — Tot: 4 0-2-1
Precious Spring v Storstadsbusen — Dahlgaard J — Sk 18/3-k 1/2020 k 19,9 - - gk -
10 Opdr: Helene Gravesen — Dahlgaard J — År 19/4-4 9/1800 6 19,2ag c c s 49 15'
CC Ejer: Stutteri Spring — Dahlgaard J — Sk 6/5-5 6/2000 2 16,8 c c s 51 6'
Grøn/sort/hvid, — Dahlgaard J — Ål 28/5-8 6/2140 2 17,4 c c s 27 13'
Dahlgaard Jan — Dahlgaard J — Sk 18/6-5 7/2060 3 17,8 a c c s 124 18'

KWEEN COOK — 11 — 16,5AM — 19,8K — 28.350

P 3,mkbr. hp. v Cruzado Dela Noche - 24: 5 0-1-0 16,5a 19.600 — 23: 4 0-1-1 18,7a 8.750 — Tot: 9 0-2-1
Ducato v Chocolatier — Frandsen P — År 29/3-1 3/1820 0 21,8 g c c s 123 8'
11 Opdr: Bent Koch — Frandsen P — År 19/4-4 6/1800 2 17,9 a c c s 191 15'
CC Ejer: Stald Grand — Frandsen P — Sk 14/5-3 10/2060 5 18,6 a c c A 72 15'
Rød/hvid/sort, — Frandsen P — Od 31/5-1 3/2140 5 16,5 a c c A 336 30'
År **Frandsen Peter** (Jensen T)a — Frandsen P — Sk 18/6-5 2/2060 4 17,9 a c c A 332 18'

KONINGIN — 12 — 15,5AK — 253.576

P 3,mkbr. hp. v Great Challenger - 24: 2 0-0-0 17,0a 3.500 — 23: 8 2-4-0 15,5a 250.076 — Tot: 10 2-4-0
Flight Surgeon v Malabar Man — Lønborg M — Ch 17/10-8 1/2000 1 16,7 a c c A 54 20'
12 Opdr: Kaj Jensen — Lønborg M — Ch 5/11-7 1/2000 2 15,7 a c c A 95 218'
CC Ejer: Stald Dola — Lønborg M — Jæ 13/12-3 6/1640 6 15,5 a - - 64 -
Hvid/sort/rød, — Lønborg H — År 21/5-7 6/1800 6 17,0 a c c s 24 15'
Lønborg Michael (Nielsen L S)a — Lønborg M — Sk 18/6-7 3/2060 4 17,2ag ¢ c A 20 18'

PRÆMIECHANCEN:

Grand Circle 3-års Championat for hopper, indgår i Præmiechancen, som gælder fra og med F-årgangen.
Det indebærer, at ejerne har fravalgt Unghesteordningen for at i stedet få chancen for ekstra store præmier i nogle af de største årgangsløb.

Nedenstående heste har mulighed for at give ejerne 50% extra i præmie:
1 Know Your Shadow – 2 Keep Cool Cash – 3 Kaley D C – 4 Karisma – 6 Keeping The Shadow – 7 Kiwi Shadow – 8 Keep Up Laser – 9 Karla Vang – 10 Kandis Spring – 11 Kween Cook – 12 Koningin.

Præmieskala i dette løb, hvis hesten er tilmeldt Præmiechancen:
280.500-140.250-67.500-33.750-22.500-16.500-8.250-8.250 kr.

DANSK TRAVSPORTS CENTRALFORBUND

HER STARTER V4-SPILLET

Find vinderne af de følgende fire løb, og vær med i jagten efter den store gevinst. Læs mere om, hvordan du spiller V4 på bet.25/heste/sadan-spiller-du/V4

TIPS

2 Keep Cool Cash - 3 Kaley D C - 1 Know Your Shadow Outs: 12 Koningin - 7 Kiwi Shadow

Det første af to hovedløb denne fredag bliver med en favorit i **2 Keep Cool Cash**, der godt nok ikke har vundet på de mest besnærende tider på det sidste, men sejrene har været sikre, og senest fik den altså lov til at åbne kilometeren i 1.20-tempo. Det får den næppe lov til her, men favorit skal den være, hvor der også bliver makset på skoene osv., til finalen.

3 Kaley D C endte med at vinde let senest, da den kom til føring på bagerste langside, mens medfavoritten blev fanget bag trætte heste i inderbanen. Den har taget store skridt på få starter og bliver spændende her.

1 Know Your Shadow vandt kort, men sikkert senest i sin prøve. Det er en hest, Birger Jørgensen har udtalt sig ganske optimistisk omkring allerede tidligt i forløbet, og fra et godt spor er den hest også med fremme her.

12 Koningin gik en fantastisk ophentning efter galop i dens prøve, selvom Keeping The Shadow slog kontra og besatte tredjepladsen i sidste skridt. Glem ikke Koningin trods spor 12. Den helt sjove er **7 Kiwi Shadow**, der er yderst starthurtig og senest var uheldig med at blive fanget i inderbanen i det løb, som Kaley D C vandt, men hvor, afslutningen fra 7'eren var i top.

LØB 5 V5-4 V4-2 HVID

KL. 17.12 VINDER PLADS TVILLING KOMB TRIO

Fordel hopper præsenteres af Dansk Revision Skive
3-14-årige højst **30.000 kr.**
2060 m. Autostart.
Præmier: 10.000-5.000-2.500-1.500-1.000 (5 præmier)
Intet indskud.
Løbet er desuden åbent for hopper med højst 42.000 kr.

Dansk Revision Skive

1 IF — 2060:1 — 15,1AM 18,1M — 39.100

4,brun. hp. v O'grady - 24: 4 0-1-0 15,2a 12.350 23: 6 0-4-0 15,1a 26.750 Tot: 10 0-5-0
Petra Skov v Carmody Lobell
Opdr: Knud Christensen
Ejer: Tina Staach
CC **Sort/grå/grøn,**
Foget Kasper (Staach T)a

Foget K	Ål	24/10-1	4/2140	7	21,3 g	c c	s	99	15'
Dahl G	Od	26/4-6	9/2140	2	17,4 a	c c	s	334	15'
Austevoll T	Od	7/5-2	3/1640	4	16,7 a	c c	s	90	13'
Svendsen B	Ål	23/6-6	4/2140	4	15,2 a	c c	A	73	20'
Nielsen M M	År	28/6-5	7/1800	0	19,2ag	c c	s	220	25'

2 GIRLY SPRING — 2 — 16,9AM 16,8M — 32.750

6,brun. hp. v S J's Photo - 24: 4 1-1-1 16,9a 16.900 23: 3 0-1-1 18,0a 5.750 Tot: 12 2-2-2
Precious Spring v Storstadsbusen
Opdr: Helene Gravesen
Ejer: Stutteri Spring
CC **Blå/hvid,**
Ål **Andersen Kasper K.** (Sørensen B)a

Dahlgaard J	Sk	2/10-4	10/2060	3	18,0 a	¢ c	s	138	6'
Andersen KK	Ål	22/3-6	1/2160	1	17,2	¢ c	s	314	10'
Andersen KK	Ål	5/4-1	1/2160	2	16,8	¢ c	s	41	8'
Andersen KK	Ål	30/4-3	1/2140	3	16,9 a	¢ c	s	83	13'
Andersen KK	Ål	28/5-2	2/2160	d	g	¢ c	s	61	8'

3 INITUS — 3 — 15,0AM 17,8M — 41.189

4,mkbr. hp. v Gigant Neo - 24: 5 0-0-1 15,0a 13.000 23: 11 0-2-2 15,1a 28.189 Tot: 16 0-2-3
Mellby Healing v Donato Hanover
Opdr: Niels Jørgen T. Pedersen
Ejer: Stald Thy
CC **Grøn/sort/hvid,**
Dahlgaard Jan (Friis Jan)

Lønborg M	År	29/3-9	6/1800	3	17,5 a	c c	s	48	15'
Nielsen C M	Ch	14/4-7	7/2000	5	16,0ag	c c	s	432	20'
Lønborg M	Ål	30/4-1	2/2140	4	15,0 a	c c	A	215	15'
Lønborg M	Sk	14/5-1	2/2060	4	16,2ag	c c	A	187	15'
Dahlgaard J	År	14/6-1	1/1800	0	19,9ag	c c	s	471	20'

4 IDEAL EGEDAL — 4 — 16,5AK 16,7M — 25.200

4,mkbr. v. v Stand And Deliver - 24: 5 0-1-1 16,5a 10.250 23: 10 1-0-3 17,1a 14.950 Tot: 15 1-1-4
Abby Egedal v Dream Vacation
Opdr: Børge Mathiesen
Ejer: Stald Egedal & Ronny Høj
CC **Sort/grå/blå,**
Od **Friis Morten** (Mathiesen B)a

Kjær R	År	19/4-2	2/1800	3	18,7	c c	s	47	10'
Foget K	Od	26/4-2	10/1640	0	16,5 a	c c	s	122	8'
Kjær R	År	9/5-8	1/1800	4	17,9 a	c ¢	s	53	10'
Kjær R	År	21/5-3	3/1800	2	17,4	¢ ¢	s	114	13'
Foget K	År	4/6-2	8/1800	0	17,3 a	¢ ¢	s	335	13'

5 HIGHLAND PARK — 5 — 14,9AM 19,2M — 26.250

5,brun. hp. v Great Challenger - 24: 1 0-0-0 14,9a 6.000 23: 8 1-2-0 15,5a 20.250 Tot: 9 1-2-0
True Grit v Goetmals Wood
Opdr: Martinus Nørskov
Ejer: Expressbud, B. Nissen & K. Mønster
CC **Hvid/reklame,**
Mønster Knud

Mønster K	Sk	17/11-6	12/2060	4	16,4 a	¢ c	s	52	10'
Mønster K	Sk	25/11-7	6/1600	5	16,1 a	¢ c	s	45	8'
Mønster K	Sk	11/12-1	6/2060	5	20,2ag	¢ ¢	s	58	8'
Mønster K	Sk	24/5-2	1/2060	7	14,9 a	¢ ¢	s	266	30'
Mønster K	Ål	2/7-3	3/1640		a	- -			13'

6 IKON EGEDAL — 6 — 15,7AM *17,6M — 34.500

4,lbr. hp. v Great Challenger - 24: 4 0-1-0 15,7a 9.500 23: 3 2-0-0 25.000 Tot: 7 2-1-0
Parant Zet v Love You
Opdr: Børge Mathiesen
Ejer: Stald Egedal
CC **Grøn/hvid/logo,**
Od **Kjær Rene** (Mathiesen B)a

Foget K	Od	1/12-3	6/1640	d	g a	¢ c	s	42	8'
Foget K	Od	26/4-6	7/2140	0	opgag	c c	s	60	15'
Mortensen L V	Sk	6/5-3	6/2020	6	19,6 g	c c	s	50	10'
Mortensen L V	Od	17/5-9	3/2140	d	g	¢ ¢	s	32	10'
Kjær R	Sk	24/5-3	1/2060	2	15,7 a	¢ ¢	s	117	15'

7 HIPOULOT SHADOW — 7 — 15,6AK 18,6K 15,9AM — 21.550

5,mkbr. hp. v Broad Bahn - 24: 10 0-1-4 15,6a 16.800 23: 2 0-0-0 20,0a 500 Tot: 14 0-2-4
Vavifpoulot v Great Challenger
Opdr: Niels Jørgen Jensen
Ejer: Jimmy Møller Jensen
CC **Blå/hvid/gul,**
Jensen Jimmy Møllera

Svendsen B	Sk	15/4-1	4/2000	d	g	c c	s	66	8'
Jensen J M	Od	26/4-2	9/1640	3	15,6 a	c c	s	302	8'
Jensen J M	Sk	6/5-6	10/2060	3	16,7 a	c c	s	114	6'
Andersen S D	Od	8/6-2	3/1640	d	g a	c c	s	37	6'
Rask J	Od	21/6-7	5/2140	7	15,9 a	c c	s	161	20'

8 THERESE UDSEN* (SE) — 8 — 16,4AM 18,9M — 36.307

5,brun. hp. v Uncle Lasse - 24: 3 0-0-0 17,6a 997 23: 8 3-2-1 16,4a 35.310 Tot: 11 3-2-1
Sunbird Zophie v Zoogin
Opdr: Stall Udsén HB
Ejer: Stall Udsén HB
CC **Blå/hvid,**
Ål **Nielsen Casper M.** (Hansen J)a

Nielsen C M	Sk	19/9-3	10/1600	3	17,3 a	c c	s	66	13'
Rask J	Sk	10/10-6	8/1600	0	opgag	c c	s	144	13'
Juel J	År	27/4-2	6/1800	0	17,6 a	c c	s	86	8'
Ecce K	Jæ	9/5-5	7/2140	0	18,9 g	- -		393	-
Nielsen C M	År	28/6-5	2/1800	d	g a	c c	s	504	25'

9 HOSKA — 9 — 15,9AK 17,1M 16,2AM — 25.700

5,brun. hp. v Ens Snapshot - 24: 10 0-0-1 15,9a 10.500 23: 17 0-1-2 16,2a 15.200 Tot: 27 0-1-3
Sorbetto v Legendary Lover K
Opdr: Gunner Christiansen
Ejer: Gitte Løvig Nielsen & Jan Løvig
CC **Mørkeblå/hvid/gul/logo,**
Lindhardt Christian (Nielsen G)a

Andersen K	Ål	4/3-2	7/1640	3	15,9 a	c c	s	393	10'
Andersen P	Ål	15/3-3	7/2160	5	19,0	¢ c	s	438	10'
Andersen P	Ål	22/3-5	5/2140	5	17,7 a	c c	s	634	10'
Andersen K	Sk	15/4-3	1/2000	0	18,2	c c	s	549	8'
Svendsen B	Od	21/6-7	6/2140	9	16,2 a	c c	s	197	20'

10 KYLIE BY HANS — 10 — 16,4AK — 23.750

3,brun. hp. v Googoo Gaagaa - 24: 4 0-1-0 16,4a 14.500 23: 4 0-0-1 19,2a 9.250 Tot: 8 0-1-1
Angel's Share v Ready Cash
Opdr: Hans-Ulrik Jensen
Ejer: Bare Hans A/S
CC **Sort/guld/logo,**
Svendsen Maria (Svendsen B)

Sjunnesson J	Ch	17/10-8	7/2000	d	g5 a	c c	s	286	20'
Svendsen B	Sk	15/4-6	5/2060	2	18,6 a	c c	s	119	15'
Svendsen B	Sk	14/5-3	11/2060	7	19,5ag	¢ c	s	104	15'
Svendsen B	År	21/5-7	3/1800	5	16,4 a	c c	s	170	15'
Svendsen B	Sk	18/6-7	4/2060	0	17,7 a	c c	s	230	18'

11 JETEYE BOOM BAY — 11 — *16,3AM 16,7M — 28.400

4,brun. v. v O'grady - 24: 5 1-0-1 16,3a 13.050 23: 8 0-2-0 16,6a 15.350 Tot: 13 1-2-1
Big Business v Pine Chip
Opdr: Torben & Henriette Hovgaard
Ejer: Ole & Tina Jespersen
CC **Mørkblå/hvid/guld,**
Rask Jeppe

Rask J	Od	26/4-6	5/2140	6	17,8 a	c ¢	A	134	15'
Rask J	Sk	6/5-6	5/2060	1	16,3 a	¢ ¢	s	33	6'
Rask J	Ål	28/5-5	1/2140	7	17,9ag	c c	A	31	15'
Rask J	Sk	18/6-10	2/2020	3	16,7	¢ ¢	s	92	13'
Andersen KK	År	30/6-3	7/1800	0	opgag	¢ c	s	622	15'

12 SONGBIRD* (SE) — 12 — *16,1AM — 26.250

3,mkbr. hp. v Father Patrick - 24: 3 2-1-0 16,1a 26.250 23: 0 0-0-0 Tot: 3 2-1-0
Beverly B R v Donato Hanover
Opdr: Nor Trot KB
Ejer: Bjarke Thomsen
CC **Grøn/sort/logo,**
Ål **Korfitsen Nicklas**

Westergaard B	Ål	9/10-k	2/2140	k	19,3	- -		gk	-
Korfitsen N	Sk	14/5-7	6/2060	2	17,0 a	c c	s	32	8'
Korfitsen N	Od	31/5-9	8/2140	1	16,8 a	c c	s	18	8'
Korfitsen N	Ål	23/6-2	6/2140	1	16,1 a	c c	s	11	15'

Foto: Hunskjær Foto

TIPS

12 Songbird - 6 Ikon Egedal - 3 Initus

Sporet er yderst uheldigt og kan ende med at fælde favoritten, **12 Songbird** her, men det er en hest, der har leveret så besnærende i sine første starter, at den skal være aktuel trods udgangspositionen. Senest satte den sig bare udvendigt og gik til føring rundt sidste sving og fortsatte væk til sikker sejr.

6 Ikon Egedal sluttede stærkt af til andenpladsen bag Runs In The Family senest og viser den de samme takter her, så kan den talentfulde hest være med fremme igen.

Outs: 5 Highland Park

3 Initus galopperede en god placering væk rundt sidste sving i sin prøve til Grand Prix'et senest, men den så ikke ud til at finde særlig godt rundt højrevejen, og måske deraf galoppen. Den står perfekt til her og skal heller ikke undervurderes.

5 Highland Park skal følges i Aalborg tirsdag, men er tilbage i sin egen klasse her og er heller ikke ude af kampen om de gode placeringer her.

LØB 6 V5-5 V4-3 SORT

KL. 17.35 VINDER PLADS TVILLING KOMB TRIO

Dansk Revision Skive præsenterer Grand Circle 3-års Championat 2024 for hingste/vallakker
3-årige danskfødte hingste og vallakker. **2060 m.** Autostart.
Præmier: 187.000-93.500-45.000-22.500-15.000-11.000-5.500-5.500 (8 præmier) Indskud: 2.500 kr.
Ærespræmie til vinderens ejer, opdrætter, træner, kusk og staldmand. Dækken og laurbærkrans.

ENKELTVIS PRÆSENTATION

Dansk Revision Skive

1 KARAT C N — 2060:1 — 13,9AM 18,7K — 121.663

P 3,brun. v. v Express Bourbon - 24: 4 1-0-0 13,9a 29.000 23: 7 1-1-1 16,6a 92.663 Tot: 11 2-1-1
Another C N v Buvetier D'aunou Korfitsen N Ch 5/11-5 7/2000 4 17,0 a c c s 31 25'
Opdr: Carsten S. Nielsen Lønborg M Od 12/4-6 1/2140 0 15,5 a c c A 269 15'
Ejer: Peter Falck Lønborg M Sk 28/4-3 10/2060 6 15,5 a c ¢ A 321 60'
CC **Hvid/sort/rød,** Lønborg M Ch 12/5-2 3/2000 6 13,9 a c c A 369 75'
År **Lønborg Michael** Lønborg M Sk 18/6-4 5/2060 1 16,2 a c c A 38 18'

2 KERMIT — 2 — *14,9AM 16,3M — 47.500

P 3,brun. h. v Varenne - 24: 5 3-0-0 14,9a 47.500 23: 0 0-0-0 Tot: 5 3-0-0
Thon v Great Challenger Juel J Od 16/3-1 2/2140 1 20,0 - - 12 10'
Opdr: Niels Juel Juel J Sk 15/4-6 6/2060 1 18,4ag c c s 15 15'
Ejer: Team Juel Juel J Ch 23/4-3 5/2020 4 16,3 c c s 44 15'
CC **Beige/grøn/reklame,** Juel J Ål 28/5-2 1/2160 0 opg g c c s 19 8'
Ål **Juel Jeppe** Jørgensen B Sk 18/6-2 2/2060 1 14,9 a c c s 119 18'

3 KUNGFUFIGHTING — 3 — *13,9AM — 656.500

P 3,brun. v. v Nuncio - 24: 4 3-1-0 13,9a 74.500 23: 5 5-0-0 15,5a 582.000 Tot: 9 8-1-0
Nobodybeatsthebeat v Dream Vacation Dahlgaard J Ch 5/11-7 2/2000 1 15,5 a c c s 23 218'
Opdr: Peter Rudbeck Dahlgaard J Od 12/4-6 7/2140 1 14,6 a c c s 20 15'
Ejer: Stutteri Hole In One Dahlgaard J Sk 28/4-3 4/2060 2 14,7 a c c s 16 60'
CC **Grøn/sort/hvid,** Dahlgaard J Sk 24/5-5 4/2060 1 13,9 a c c s 11 15'
Dahlgaard Jan (Rudbeck P)a Dahlgaard J Sk 18/6-6 7/2060 1 14,8 a c c s 10 18'

4 KINGSTON FLAMINGO — 4 — 15,0AM 20,9M — 66.750

P 3,brun. h. v Ens Snapshot - 24: 5 0-1-0 15,0a 16.000 23: 9 1-1-1 16,0a 50.750 Tot: 14 1-2-1
Petri v Carmody Lobell Jørgensen B Od 12/4-6 10/2140 4 15,1 a c c s 479 15'
Opdr: Lasse Christensen Kjær R Sk 28/4-3 3/2060 0 16,1ag ¢ c s 495 60'
Ejer: Torben & Henriette Hovgaard Jørgensen B Ch 12/5-2 6/2000 0 17,6ag ¢ c s 429 75'
CC **Sort/guld/logo,** Jørgensen B Sk 24/5-5 2/2060 4 15,0 a ¢ c s 90 15'
Jørgensen Birger (Hovgaard T)a Jørgensen B Sk 18/6-6 3/2060 2 15,0 a c c s 302 18'

5 KAZIO — 5 — *13,4AK 18,6M *16,4AM — 66.500

P 3,mkbr. h. v Muscle Massive - 24: 5 4-1-0 13,4a 39.750 23: 5 0-3-0 17,8a 26.750 Tot: 10 4-4-0
Sasha v Great Challenger Jørgensen B Ch 24/3-2 8/2000 1 16,4 a c c s 93 10'
Opdr: Mikkel Stub & Vibe Haastrup Jørgensen B Ny 18/4-3 1/1640 1 14,9 a c c s 21 7'
Ejer: Stald KTAS Jørgensen B Ny 16/5-3 6/2140n 1 17,0 a c c s 13 7'
CC **Hvid/blå,** Jørgensen B Ny 30/5-2 7/1640 1 13,4 a c c s 15 7'
Ny **Sjunnesson J.** (Thomsen H) Jørgensen B Sk 18/6-4 4/2060 2 16,5 a c c s 19 18'

6 KINGSTON K — 6 — 15,7AM 15,7M — 36.400

P 3,brun. v. v From Above - 24: 4 0-1-3 15,7a 16.900 23: 4 0-0-1 16,9a 19.500 Tot: 8 0-1-4
Diva K v Great Challenger Friis M Ål 19/11-2 2/2140n 4 18,8 a c c s 102 15'
Opdr: Hans Kurt Jensen Friis M År 7/4-4 3/1800 3 20,4 a c c s 193 15'
Ejer: Svenn Gregersen Friis M År 9/5-8 2/1800 3 17,8 a ¢ c s 69 10'
CC **Sort/grå/blå,** Friis M Ål 28/5-3 6/2140 2 15,7 c c s 174 13'
Friis Morten Friis M Sk 18/6-2 5/2060 3 15,7 a ¢ c s 214 18'

7 KEYSTONE — 7 — 15,7AM 15,9M — 36.100

P 3,brun. h. v Wishing Stone - 24: 6 1-1-1 15,7a 31.100 23: 1 0-0-0 5.000 Tot: 7 1-1-1
Dancing Sund v Coktail Jet Korfitsen N Sk 1/4-1 6/2060 1 16,7 a c c s 23 8'
Opdr: Stald Cowboyland & Rivers ApS Korfitsen N Ch 23/4-3 3/2020 3 16,2 c c s 139 15'
Ejer: Stald Rolling Stones Korfitsen N Ål 11/5-1 1/2160 2 15,9 c c s 22 15'
CC **Grøn/sort/logo,** Korfitsen N Sk 24/5-5 3/2060 5 15,7ag c c s 142 15'
Ål **Korfitsen Nicklas** Korfitsen N Sk 18/6-4 1/2060 4 16,7 a c ¢ s 99 18'

8 KNUD — 8 — 15,9AM 17,2M — 15.850

P 3,brun. v. v Wishing Stone - 24: 4 0-1-2 15,9a 15.250 23: 1 0-0-0 18,1a 600 Tot: 5 0-1-2
Odyssee Eastwind v Cygnus D'odyssee Korfitsen N Ål 9/10-5 9/2140 6 18,1 a c c s 109 10'
Opdr: Cowboyland Aalborg & Knud Erik Ravn Korfitsen N År 19/4-8 4/1800 2 18,7 c c s 39 8'
Ejer: Stald Rolling Stones Andersen K Ål 11/5-1 6/2140 3 17,2 c c s 79 15'
CC **Blå/hvid,** Korfitsen N Sk 24/5-1 5/2060 3 16,7 a c c s 23 8'
Ål **Nielsen Casper M.** (Korfitsen N) Korfitsen N Sk 18/6-2 7/2060 4 15,9 a ¢ ¢ A 169 18'

9 KALLE MAY* — 9 — 14,9AM *15,7M — 48.647

P 3,mkbr. v. v Great Challenger - 24: 3 2-1-0 14,9a 48.647 23: 0 0-0-0 Tot: 3 2-1-0
Rositta May v Chipmate Rennesvik E Bj 29/8-k 2/2140 k 19,5 - - gk -
Opdr: Karsten Jungersen Midtfjeld P Åj 10/5-1 1/2140 1 17,3 - - ---- -
Ejer: Trygve Galdal Midtfjeld P Fæ 27/5-6 1/2140 1 15,7 - - 20 -
CC **Blå/hvid,** Andersen KK Sk 18/6-2 1/2060 2 14,9 a c c s 35 18'
Andersen Kasper K. (Pedersen K)

10 KILL BILL — 10 — 15,1AM *16,0M — 30.400

P 3,sbr. h. v Donato Hanover - 24: 5 2-0-2 15,1a 30.400 23: 0 0-0-0 Tot: 5 2-0-2
Enjoy Boko v Credit Winner Sejer C Ål 22/3-4 6/2140 3 18,2 c c s 88 15'
Opdr: Bo Jondahl Korfitsen N Ål 5/4-1 5/2140 1 17,1 c c s 19 8'
Ejer: NMUR ApS Jensen F Ch 23/4-3 4/2020 5 16,5 c c s 119 15'
CC **Hvid/grøn/logo,** Korfitsen N Ål 7/6-4 1/2140 1 16,0 c c s 40 8'
Ål **Jensen Flemming** (Korfitsen N) Korfitsen N Sk 18/6-6 6/2060 3 15,1 a ¢ ¢ s 87 18'

11 KOMBARDO SKOV — 11 — 14,8AM 16,7M — 33.900

P 3,brun. h. v Dominion Beach - 24: 4 0-0-1 14,8a 8.900 23: 5 0-2-1 16,2a 25.000 Tot: 9 0-2-2
Aura Skov v Hr Siem Lønborg H Ch 5/11-5 6/2000 2 16,2 a c c s 138 25'
Opdr: Susanne V. Skov Lønborg H Ch 23/4-3 2/2020 6 16,7 g ¢ c s 114 15'
Ejer: Macky Invest ApS Lønborg H Od 7/5-6 4/2140 5 14,8 a ¢ c s 56 15'
CC **Gul/grøn,** Lønborg H Od 17/5-8 2/2160 d g ¢ c s 39 15'
År **Lønborg Henrik** Lønborg H Sk 18/6-4 6/2060 3 16,7 a ¢ ¢ s 186 18'

12 KRAKKEN — 12 — 15,2AM 16,8M — 37.450

3,brun. v. v Broadway Hall - 24: 6 2-1-0 15,2a 37.450 23: 0 0-0-0 Tot: 6 2-1-0
Ewaso Boko v Credit Winner Andersen K Ål 22/3-4 2/2140 1 17,9 c c s 41 15'
Opdr: Hans Nelén Andersen K Ch 23/4-3 1/2020 7 16,8 c c s 333 15'
Ejer: Ole Aaberg Bäckman S Od 17/5-9 2/2140 1 17,9 c c s 36 10'
CC **Blå/rød/hvid logo,** Andersen K År 4/6-5 4/1800 4 15,4 a c c s 38 13'
Ål **Andersen Kenneth** (Aaberg O)a Andersen K Sk 18/6-6 5/2060 4 15,2 a c c s 310 18'

P PRÆMIECHANCEN:

Grand Circle 3-års Championat for hingste/vallakker, indgår i Præmiechancen, som gælder fra og med F-årgangen
Det indebærer, at ejerne har fravalgt Unghesteordningen for at i stedet få chancen for ekstra store præmier i nogle af de største årgangsløb.

Nedenstående heste har mulighed for at give ejerne 50% extra i præmie:
1 Karat C N – 2 Kermit – 3 Kungfufighting – 4 Kingston Flamingo – 5 Kazio – 6 Kingston K – 7 Keystone – 8 Knud – 9 Kalle May – 10 Kill Bill – 11 Kombardo Skov.

Præmieskala i dette løb, hvis hesten er tilmeldt Præmiechancen:
280.500-140.250-67.500-33.750-22.500-16.500-8.250-8.250 kr.

DANSK TRAVSPORTS CENTRALFORBUND

TIPS

3 Kungfufighting - 2 Kermit - 1 Karat C N

Det er ikke ofte, man finder dagens måske største favorit i hovedløbet, men det kan være tilfældet her, hvor **3 Kungfufighting** stiller til start som kæmpe favorit. Hesten har mange gange skullet gøre det den tunge vej, hvilket også har været tilfældet de seneste gange, hvor det kun er blevet til nederlag til Fly Equos Jet, der siden har vundet på svenske storløbsdage, hvilket kun cementerer hestens præstation.

2 Kermit gik et stærkt løb i sin prøve, hvor den gik udvendigt det sidste stykke vej og nåede forbi Kalle May på de sidste meter. Fra et godt spor er Garfields lillebror trioaktuel i finalen.

Outs: 4 Kingston Flamingo

1 Karat C N skød frem til sikker sejr i sin prøve efter et løb i ryggen på den førende. Viser den samme takter her, kan den også tage en god placering.

4 Kingston Flamingo var tapper overfor Kungfufighting senest og kan meget, når den er fejlfri. En sjov luring til trio-spillerne i et løb, hvor det virker meget åbent bagved favoritten.

LØB 7 **V4-4** LYS-BRUN

KL. 17.57 **VINDER PLADS TVILLING KOMB TRIO**

Fordel hopper præsenteres af Dansk Revision Skive
3-14-årige højst **60.000 kr.**
1600 m. Autostart.
Præmier: 15.000-7.500-3.750-2.250-1.500 (5 præmier)
Indskud: 300 kr.
Løbet er desuden åbent for hopper med højst 84.000 kr.

Dansk Revision Skive

1 KALLES KRISBE NOTZ — 1600:1 — 14,4AM 15,7M 19,2K — 47.300

3,brun. h. v Executive Caviar - 24: 5 0-0-3 14,4a 16.050 23: 3 1-1-1 19,2a 31.250 Tot: 8 1-1-4
Coconotz v Pine Chip

CC											
	Svendsen B	År	7/4-5	3/1800	3	19,2 g	c c	s	38	8'
	Svendsen B	Od	7/5-6	7/2140	4	14,8 a	c c	s	196	15'
	Lønborg M	Sk	24/5-5	1/2060	3	14,4 a	c c	s	188	15'
	Svendsen B	Ål	7/6-4	4/2160	3	15,7	c c	s	108	8'
	Lønborg H	Od	21/6-5	7/2140	4	14,9 a	c c	s	27	20'

Opdr: Christina Beck
Ejer: Christina Beck
Hvid/blå,
Sjunnesson J. (Beck C)

2 INDY BOY — 2 — *14,1AM 17,7M 15,1AK — 55.850

4,brun. h. v Ens Snapshot - 24: 4 1-0-0 14,1a 28.150 23: 7 0-1-0 15,1a 7.200 Tot: 14 2-2-0
Whos Smiling Now v Insert Gede

CC											
	Rask J	Ch	8/10-3	8/2000	d	g7 a	¢ ¢	A	69	38'
	Juel J	Od	26/4-6	10/2140	4	17,5 a	c c	s	91	15'
	Rask J	År	9/5-6	1/1800	4	15,1 a	c c	s	450	15'
	Mønster K	År	21/5-5	1/1800	6	16,1ag	c c	s	376	15'
	Jørgensen B	Od	21/6-5	2/2140	1	14,1 a	c c	s	55	20'

Opdr: Michael Hovgaard
Ejer: Michael Hovgaard
Hvid/reklame,
Mønster Knud (Hovgaard M)a

3 JAGUAR — 3 — 15,1AM 18,3M 15,9AK — 55.850

4,lbr. v. v Ens Snapshot - 24: 3 0-0-0 15,1a 5.000 23: 12 0-0-0 15,4a 20.850 Tot: 18 1-0-2
Alanya Sisa v Torvald Palema

CC											
	Friis M	Od	17/12-3	8/2140n	4	17,9ag	c ¢	s	297	10'
	Mønster K	Sk	28/12-3	10/2060n	4	16,8 a	c ¢	s	286	13'
	Korfitsen N	Ål	18/5-5	6/2140	4	15,7 a	c c	s	42	6'
	Steinlein N	Od	8/6-3	6/1640	6	15,9 a	c c	s	73	6'
	Kjær R	Od	21/6-5	9/2140	5	15,1 a	c c	A	119	20'

Opdr: Gunner Christiansen
Ejer: Stald Thy
Beige/grøn/reklame,
Juel Jeppe (Friis Jan)

4 GINGER NINJA — 4 — 15,5AK 16,5M — 66.025

6,rød. hp. v S J's Caviar - 24: 5 0-2-0 15,8a 12.300 23: 13 4-1-1 15,5a 46.750 Tot: 22 4-3-1
Royal Fine v Gill's Victory

CC											
	Lønborg M	År	29/3-5	1/1800	d	g a	¢ ¢	s	61	20'
	Lønborg M	Ål	5/4-4	2/2160	4	16,5	¢ ¢	s	59	8'
	Lønborg M	Sk	28/4-1	3/1600	6	23,6ag	¢ c	A	94	20'
	Lønborg M	Sk	6/5-1	7/2060	2	15,8 a	¢ c	A	39	6'
	Andersen S D	År	9/5-2	5/1800	2	17,7 a	¢ c	s	22	13'

Opdr: Tina von Hirsch & Michael Kukkonen
Ejer: Tina von Hirsch & Michael Kukkonen
Hvid/sort/rød,
Lønborg Michael (Kukkonen T V)a

5 GRACE EGEDAL — 5 — 14,4AK 16,7K — 72.400

6,brun. hp. v Beaumont Hanover - 24: 6 0-0-0 14,4a 2.500 23: 9 1-2-1 15,1a 18.450 Tot: 40 4-3-7
Parant Zet v Love You

CC											
	Hjortsballe M	Od	26/4-9	3/2680	0	21,0	c c	s	66	4'
	Mortensen L V	Sk	6/5-2	3/2060	7	18,9 a	c c	s	488	6'
	Kjær R	Ny	30/5-2	8/1640	0	14,4 a	¢ ¢	s	218	7'
	Lønborg M	Od	8/6-3	5/1640	4	15,2 a	¢ ¢	s	32	6'
Od	Kristoffersen O	Od	21/6-10	4/1660	0	21,1 g	¢ ¢	s	45	4'

Opdr: Børge Mathiesen
Ejer: Stald Egedal & Ronny Høj
Grøn/hvid/logo,
Kjær Rene (Mathiesen B)a

6 HYACINTH — 6 — 14,1AM *15,6M 16,8AK — 71.725

5,sort. hp. v Nuncio - 24: 2 1-0-1 14,1a 22.500 23: 18 3-3-1 16,5a 49.225 Tot: 20 4-3-2
Delila Sund v Credit Winner

CC											
	Nielsen C M	Sk	25/11-4	7/2060	2	16,8 a	c c	s	120	8'
	Nielsen C M	Sk	11/12-1	3/2060	1	18,4 a	c c	s	18	8'
	Nielsen C M	Sk	28/12-3	12/2060n	5	17,2 a	c c	s	1835	13'
	Nielsen C M	Ål	11/5-7	3/2160	1	15,6	¢ ¢	s	79	8'
Ål	Nielsen C M	Sk	24/5-2	2/2060	3	14,1 a	c c	s	70	30'

Opdr: Enghavegård, Aalborg Aps
Ejer: Janne Jensen & Casper M. Nielsen
Blå/hvid,
Nielsen Casper M.

7 GENERAL G K — 7 — 14,5AK 17,5M — 52.797

6,brun. v. v From Above U S - 24: 8 2-1-1 14,5a 27.397 23: 17 1-3-2 16,2a 25.400 Tot: 25 3-4-3
Global Royalty v Coktail Jet

CC											
	Fredmar A	Jæ	26/4-8	11/2140	0	19,1 a	-	-	136	-
	Fredmar A	Sk	14/5-2	12/1600	3	14,5 a	¢ ¢	A	340	13'
	Fredmar A	Sk	24/5-7	4/2060	5	15,3 a	¢ ¢	A	156	8'
	Fredmar A	Od	8/6-2	6/1640	1	15,4 a	c c	A	22	6'
	Fredmar A	Sk	27/6-3	6/1600	2	17,6 a	c c	A	18	6'

Opdr: Erik Grove
Ejer: Anders Fredmar
Blå/hvid,
Fredmar Andersa

8 INGOLF SEA* (NO) — 8 — *15,4AK 18,3M — 42.251

4,brun. h. v Maharajah - 24: 5 2-2-1 15,4a 41.250 23: 1 0-0-0 19,6a 1.001 Tot: 6 2-2-1
Chin Chin v Muscles Yankee

CC											
	Korfitsen N	Ål	15/3-8	1/2140	1	20,2	c c	s	21	10'
	Sejer C	Ål	20/4-3	2/2160	3	18,3	c c	s	23	10'
	Korfitsen N	Od	7/5-2	2/1640	1	15,4 a	¢ ¢	s	31	13'
	Korfitsen N	Od	17/5-3	3/2140	2	16,4 a	¢ ¢	s	13	8'
Ål	Henriksen M	Ål	23/6-8	10/2140	2	15,8 a	¢ ¢	s	32	20'

Opdr: Magnar L. Holthe
Ejer: Magnar L. Holthe
Grøn/sort/logo,
Korfitsen Nicklas

9 ECLISSE BI (SE) — 9 — 14,8AM *17,1M 15,4AK — 52.900

4,brun. v. v Southwind Frank - 24: 9 2-3-2 14,8a 42.900 23: 2 1-0-0 25,0a 10.000 Tot: 11 3-3-2
Zelma Bi v Toss Out

CC											
	Jørgensen B	Sk	1/4-4	4/1600	3	15,4 a	c c	s	36	8'
	Juel J	Sk	15/4-3	3/2000	1	17,1	¢ c	s	49	8'
	Jørgensen B	Ål	11/5-4	4/2140	3	14,8 a	¢ c	s	28	10'
	Jørgensen B	Sk	24/5-7	1/2060	0	15,3 a	c c	s	25	8'
	Lønborg H	Ål	23/6-6	5/2140	2	14,9 a	¢ c	s	36	20'

Opdr: Az. Agr. Biasuzzi Srl
Ejer: Stald Eclisse Bi
Sort/guld/logo,
Jørgensen Birger (Juul M)

TIPS

6 Hyacinth - 2 Indy Boy - 1 Kalles Krisbe Notz

Et bud på en vinder i V4-finalen kan være **6 Hyacinth**, der mødte nogle af sin årgangs bedste hopper senest, hvor den var målfotoslået til tredjepladsen bag Herina Sotto og Highfive E M. Den er starthurtig og går fra de fleste positioner, så den skal have chance for at stryge til tops.

2 Indy Boy førte rundt om til sejr på en toptid i DM for travtrænere, og formår den at levere en lignende indsats her, kan den måske overraske endnu engang.

1 Kalles Krisbe Notz går godt hver gang, og senest den havde indersporet i Skive, fulgte den

Outs: 8 Ingolf Sea - 9 Eclisse Bi

Kesse Tårs og Kungfufighting helt til mål trods en hård åbning. Se op!

8 Ingolf Sea og **9 Eclisse B**i er også dygtige heste, der kan tage del i afgørelsen her, men startsporene trækker ned og kan blive udslagsgivende.

4 Ginger Ninja er den næste i rækken af mulige garderinger, hvis man vil gå bredt i sidste afdeling.

LØB 8 — LILLA

KL. 18.15 **VINDER PLADS TVILLING KOMB TRIO**

Præsenteres af BIOCIRC
3-14-årige højst **15.000 kr.**
1600 m. Autostart.
Præmier: 10.000-5.000-2.500-1.500-1.000 (5 præmier)
Intet indskud.

BIOCIRC

1 INGER — 1600:1 — 18,3AM 17,8M 21,2AK — 13.000

4,lbr. hp. v Great Challenger - 24: 5 0-1-1 18,3a 13.000 23: 0 0-0-0 Tot: 5 0-1-1
Himalaya P H v Victor Victor

Opdr: Hovhedegård Hestecenter	Jensen K	Sk	19/2-6	4/2060	3	21,9 a	c c s	40	10'
Ejer: Hovhedegård Hestecenter	Jensen K	Ål	4/3-1	7/2140	4	18,8 a	c c s	94	10'
CC **Grøn/sort,**	Jensen K	År	11/3-5	7/1800	5	21,2ag	c c s	56	10'
År **Jensen Mathias** (Jensen K)	Jensen K	Ål	18/5-1	3/2160	5	17,8	¢ ¢ s	106	10'

2 HAFA GO GO* (SE) — 2 — 16,2AM — 8.750

3,mkbr. hp. v Orlando Vici - 24: 2 0-2-0 16,2a 8.750 23: 0 0-0-0 Tot: 2 0-2-0
Seronera v Muscle Memory

Opdr: Ismet Crnalic	Sejer C	Ål	22/3-k	2/2160	k	21,4	- -	gk	-
Ejer: Ismet Crnalic	Sejer C	Ål	28/5-7	1/2140	2	16,8 a	c c s	96	8'
CC **Grøn/sort/logo,**	Nielsen C M	Ål	23/6-9	3/2140	2	16,2 a	c c s	25	10'
Ål **Korfitsen Nicklas**									

3 NORDIC BEAUTI* (NO) — 3 — *16,3AM — 10.000

3,brun. hp. v Readly Express - 24: 1 1-0-0 16,3a 10.000 23: 0 0-0-0 Tot: 1 1-0-0
Personal Hanover v Yankee Glide

Opdr: Nordic Horse Farm AB	Andersen K	Ål	24/10-k	2/2160	k	20,1	- -	gk	-
Ejer: Nordic Horse Farm AB	Nielsen C M	Ål	23/6-1	4/2140	1	16,3 a	c c s	27	10'
CC ***Hvid/sort/logo,**									
Ål **Nielsen Casper M.** (Korfitsen N)									

4 KATJA GARDENIA — 4 — 17,1AM 20,7M — 13.150

3,brun. hp. v Dominion Beach - 24: 3 0-0-0 17,1a 6.150 23: 1 0-0-1 7.000 Tot: 4 0-0-1
Eternal Sunshine v Broad Bahn

Opdr: Anton Andreasen	Friborg K	Ål	19/11-k	1/2160n	k	22,0 g	- -	gk1	-
Ejer: Tage Jørgensen	Friis M	Ål	8/12-1	1/2140n	3	20,7	c c s	165	15'
CC **Sort/orange/logo,**	Lindhardt Chr	Sk	15/4-6	2/2060	6	19,8 a	¢ ¢ s	185	15'
Ål **Friborg Kent** (Jørgensen T)a	Juel J	Ål	30/4-8	1/2140	6	18,3 a	¢ ¢ s	302	15'
	Friborg K	Ål	23/6-2	4/2140	4	17,1 a	¢ ¢ s	266	15'

5 NORTHERN PRIDE* (DE) — 5 — 18,9AM 20,5K — 5.500

4,mkbr. h. v Northern Charm - 24: 3 0-1-0 18,9a 5.500 23: 0 0-0-0 Tot: 3 0-1-0
Love Your Face v Love You

Opdr: Heinrich Nagel	Lindhardt Chr	Sk	7/11-k	1/2000	k	21,8	- -	gk	-
Ejer: Alexander Nagel	Jørgensen B	År	18/2-8	1/1800	2	20,5	c c s	16	10'
CC **Mørkeblå/hvid/gul/logo,**	Jørgensen B	Ål	15/3-8	2/2160	7	20,8 g	¢ c s	50	10'
Lindhardt Christian	Jørgensen B	Ål	23/6-9	4/2140	0	18,9 a	c c s	83	10'

6 KLEOPATRA LIGHT — 6 — 18,1AM — 10.900

3,lbr. hp. v Hillustrious - 24: 3 0-1-0 18,1a 10.900 23: 0 0-0-0 Tot: 3 0-1-0
Frk Supergill v Supergill

Opdr: Poul Erik Hansen	Friis M	Sk	11/12-k	1/2000	k	24,5	- -	gk	-
Ejer: Poul Erik & Lone Hansen	Friis M	Od	26/4-1	8/2140	2	19,0 a	c c s	260	15'
CC **Sort/grå/blå,**	Friis M	Sk	14/5-3	4/2060	0	opgag	c c s	63	15'
Friis Morten	Friis M	Ål	23/6-2	3/2140	6	18,1ag	c c s	212	15'

7 JUST A STAR — 7 — 20,1AM 17,7M — 11.100

4,brun. v. v Great Challenger - 24: 6 1-0-1 20,1a 11.100 23: 1 0-0-0 Tot: 7 1-0-1
Kohanne Simoni v Viking Kronos

Opdr: Karoline B. Kristensen	Andersen KK	Ål	22/3-1	1/2140	3	20,1ag	c c s	193	10'
Ejer: Stald Hans & Hans	Andersen KK	År	7/4-1	2/1800	d	g a	c c s	86	8'
CC **Blå/hvid,**	Jørgensen B	Sk	15/4-5	3/2000	1	19,0 g	c c s	76	8'
Andersen Kasper K. (Kristensen H U)a	Juel J	År	21/5-1	1/1800	d	g	c c s	33	8'
	Friis M	Ål	28/5-2	1/2140	4	17,7	c c s	69	8'

8 ICE ICE BABY — 8 — 18,2AK 20,2K — 13.850

4,brun. hp. v O'grady - 24: 9 0-0-0 18,2a 7.750 23: 2 0-1-0 19,8a 6.100 Tot: 11 0-1-0
Cocochanel Vincent v Digger Crown

Opdr: Pia Kruse	Juel J	År	7/4-3	1/1800	5	20,2	¢ c s	119	8'
Ejer: Pia Kruse	Juel J	År	19/4-3	6/1800	7	18,2 a	¢ ¢ s	443	15'
CC **Beige/grøn/reklame,**	Nielsen N	Sk	6/5-3	2/2020	d	g	¢ c s	293	10'
År **Juel Jeppe** (Kruse P)a	Andersen S D	Od	8/6-7	1/2160	5	21,1	c c s	77	10'
	Dahlgaard J	År	28/6-3	7/1800	0	20,1ag	c c s	385	15'

9 JARL LUND — 9 — *16,8AM 16,7M — 12.250

4,brun. v. v Okay Bee - 24: 4 1-1-0 16,8a 12.250 23: 0 0-0-0 Tot: 4 1-1-0
Athena Lund v Ens Snapshot

Opdr: Arne S. Sørensen	Jørgensen B	Sk	5/23-k	1/2020	k	24,7 g	- -	gk	-
Ejer: Arne S. Sørensen	Jørgensen B	Sk	6/5-5	8/2000	7	18,2	c c s	232	6'
CC **Sort/guld/logo,**	Jørgensen B	Ch	19/5-8	2/2000	d	g2	c c s	40	9'
Jørgensen Birger (Juul M)	Jørgensen B	Sk	3/6-5	8/2060	1	16,8 a	c c s	49	8'
	Jørgensen B	Ch	25/6-8	1/2020	2	16,7	c c s	37	9'

TIPS

3 Nordic Beauti - 2 Hafa Go Go - 9 Jarl Lund

De to Nicklas Korfitsen-heste kan besætte de to første pladser her, da det største modbud er havnet i anden række.

3 Nordic Beauti tog spids direkte senest og vandt helt enkelt på en 1.16-tid. Kommer den igen tidligt til spids bliver den ikke nem at tage ned.

2 Hafa Go Go fulgte i vinderhullet til andenpladsen bag staldkammeraten Rex Rocky senest. Det virker som en hest, der går frem fra start til start, og en placering blandt de to-tre første er igen sandsynlig.

9 Jarl Lund gik igen et godt løb senest, hvor den i toptempo til slut fulgte King Legend helt til mål. Kan den snyde Korfitsen-stalden for sejren her?

6 Kleopatra Light galopperede en god placering væk rundt sidste sving senest og er ligesom **7 Just A Star** ganske fartfyldt, men også ustabil.

Outs: 6 Kleopatra Light - 7 Just A Star

LØB 9 LYSGRØN

KL. 18.33 **VINDER PLADS TVILLING KOMB TRIO**

Præsenteres af Bet25
3-14-årige højst **5.000 kr.**
2060 m. Autostart.
Præmier: 7.500-3.750-1.900-1.100-750 (5 præmier)
Intet indskud.

Bet 25

1 KAL EL — 2060:1 — 16,8AM 19,0M — 4.850

3,mkbr. v. v Googoo Gaagaa - 24: 2 0-1-0 16,8a 4.850 23: 0 0-0-0 Tot: 2 0-1-0
Varna v Super Arnie
Opdr: Niels Peder Toft
Ejer: Niels Peder Toft
CC **Sort/grå/blå,**
Friis Morten (Toft N P)a

Friis M	Sk	15/4-k	4/2020	k	19,9	- -		gk	-
Foget K	Sk	24/5-8	2/2000	4	19,0	c c	s	76	8'
Friis M	Sk	3/6-5	5/2060	2	16,8 a	c c	s	75	8'

2 HOOKEDONAFEELING — 2 — 18,6M — 4.700

5,brun. hp. v Maharajah - 24: 1 0-0-1 2.500 23: 0 0-0-0 Tot: 5 0-0-2
Anacott Steel v Meadow Road
Opdr: Peter Rudbeck
Ejer: Michael Stengaard
CC **Mørkeblå/hvid/gul/logo,**
Lindhardt Christian

Petersen M	Bh	7/22-1	1/2120	3	25,4 g	- -		40	3'
Petersen M	Bh	8/22-8	2/2140	d	g	- -		29	3'
Lind-Holm S	Bh	9/22-1	2/1860	0	29,4 g	- -		85	3'
Lindhardt Chr	Sk	14/5-k	1/2000	k	21,5	- -		gk	-
Lindhardt Chr	Od	21/6-8	6/2140	3	18,6	¢ ¢	s	80	10'

3 KURT — 3

3,mkbr. v. v Conlight Ås - 24: 0 0-0-0 23: 0 0-0-0 Tot: 0 0-0-0
Roxy Trio v Civil Action
Opdr: Henrik Friborg
Ejer: F. Sørensen & L. Trankjær
CC **Sort/orange/logo,**
ÅI **Friborg Kent** (Sørensen F)a

Nielsen K	Ål	5/4-k	4/2160n	k	20,6	- -		gk1	-

4 KAZAN DOWNS — 4

3,brun. h. v Great Challenger - 24: 0 0-0-0 23: 0 0-0-0 Tot: 0 0-0-0
Superior Dust v Super Photo Kosmos
Opdr: Tanja & Helle Thorhauge
Ejer: Sarah Bäckman
CC **Beige/grøn/reklame,**
ÅI **Juel Jeppe**

Bäckman S	Ål	11/5-k	1/2180	k	20,6	- -		gk	-

5 KOKOMO — 5

3,brun. hp. v Lamott - 24: 0 0-0-0 23: 0 0-0-0 Tot: 0 0-0-0
Pomerol v Juliano Star
Opdr: M. Nørgård & N. P. Toft
Ejer: Michael Nørgård
CC **Grøn/hvid/logo,**
Kjær Rene (Juul M)

Svendsen B	Sk	24/7-k	4/2020	k	22,9	- -		ejg	-
Svendsen B	Sk	15/8-k	1/2020	k	23,5 g	- -		gk	-

6 KISS GOODBYE — 6 — 18,1AM — 1.100

3,mkbr. v. v Rapide du Pommeau - 24: 2 0-0-0 18,1a 1.100 23: 0 0-0-0 Tot: 2 0-0-0
Sindy Skovsende v Knox Jenil
Opdr: Jesper & Ida Udell Hansen
Ejer: Ida Udell-Hansen
CC **Blå/hvid,**
ÅI **Nielsen Casper M.** (Hansen J)a

Hansen J	Ål	11/5-k	3/2160	k	20,6	- -		gk	-
Hansen J	Ål	28/5-7	9/2140	4	18,1 a	c c	s	291	8'
Nielsen C M	År	28/6-9	12/1800	0	26,9ag	c c	s	175	15'

7 JETSET — 7

4,mkbr. hp. v Victor Gio - 24: 0 0-0-0 23: 0 0-0-0 Tot: 0 0-0-0
Fifth Avenue v New Quick
Opdr: Frank & Preben Sørensen
Ejer: J. Stæhr, T. Vejvad & A. Gregersen
CC **Hvid/sort/rød,**
År **Lønborg Michael** (Melin M)a

Jørgensen B	År	21/5-k	3/1800	k	g	- -		ejg	-
Lønborg M	År	4/6-k	2/1800	k	18,8	- -		gk	-

8 JOKER S B — 8 — 22,5AM 24,7K — 500

4,brun. v. v O'grady - 24: 3 0-0-0 22,5a 500 23: 3 0-0-0 Tot: 6 0-0-0
Move I T v Cuchulainn
Opdr: Susanne Jakobsen
Ejer: Ole Thomsen
CC **Hvid/reklame,**
Mønster Knud (Thomsen O)a

Svendsen B	Sk	10/10-7	4/2000	d	g	c c	s	463	8'
Lindhardt Chr	Sk	25/11-k	1/2000	k	23,4 g	- -		gk	-
Lindhardt Chr	Ål	23/2-1	1/2140	8	22,5ag	c c	s	383	10'
Lindhardt Chr	Sk	9/3-1	1/2000	d	g	c c	s	382	10'
Jørgensen B	År	29/3-1	5/1800	0	24,7 g	c c	s	181	8'

9 BROADWAY SIZZLING* (NO) — 9 — 17,3AM — 5.000

3,brun. hp. v Broadway Hall - 24: 1 0-1-0 17,3a 5.000 23: 1 0-0-0 Tot: 2 0-1-0
Sizzling v Super Arnie
Opdr: Helene Gravesen & Bjarne Sørensen
Ejer: Nordic Horse Farm AB
CC ***Hvid/sort/logo,**
ÅI **Korfitsen Nicklas**

Korfitsen N	Ål	2/9-k	3/2140	k	dg	- -		ejg	-
Korfitsen N	Ål	26/9-k	3/2140	k	20,0	- -		gk	-
Korfitsen N	Ål	27/11-5	7/2140	d	g a	c c	s	102	8'
Korfitsen N	Ål	23/6-1	10/2140	2	17,3 a	c c	s	43	10'

TIPS

1 Kal El - 9 Broadway Sizzling - 7 Jetset

Et åbent begynderløb udgør det næstsidste opgør denne fredag, hvor **1 Kal El** ligner en spændende chance fra indersporet. Den svarede spidsen op i en hård åbning senest, og det kostede meget vel sejren til slut, hvor Jarl Lund på de sidste meter tog sig forbi. Det kan igen ligne et løb i føring, og så kan den måske holde hele vejen til mål denne gang.

9 Broadway Sizzling var chanceløs overfor staldkammeraten Nordic Beauti senest, men gik også et fint løb som toer efter at have siddet langt tilbage det første stykke vej.

7 Jetset gik et stærkt prøveløb og kommer fra en stald, hvor det virkelig ruller på for tiden. Se op!

4 Kazan Downs virker også som en spændende debutant, der skal følges tæt på dagen.

Outs: 4 Kazan Downs

LØB 10 — ROSA

KL. 18.51 — **VINDER PLADS TVILLING KOMB TRIO**

Amatør/Jockeyformløb 1.18.0.
præsenteres af MA Kloakmester
5-14-årige.
2000 m. Voltestart.
Præmier: 6.500-3.800-2.200-1.500-900-550 (6 præmier)
Intet indskud.

MA. KLOAKMESTER ENTREPRENØR
60 49 36 54

1 — WATCH ME TYCOON — 2000:1 — *15,6M 13,9AK 14,6AM — 219.050

13,sbr. v. v Tycoon Boko - 24: 10 1-0-1 18,0 5.250 — 23: 1 0-0-0 20,5 500 — Tot: 102 14-11-12
Cinderella Lobell v Carmody Lobell
Opdr: Tinna S. Petersen
Ejer: Stald Muddi
CC **Rød/blå/hvid/logo,**
Juul Pera

Juul P	Sk	1/4-2	3/2020	0	19,0	c c s	106	4'	↑
Juul P	Sk	6/5-8	3/2020	0	18,4	c c s	310	4'	
Juul P	Sk	24/5-9	2/2020	0	18,9	c c s	470	4'	
Juul P	Sk	3/6-7	3/2020	0	19,4	c c s	554	4'	
Juul P	Sk	27/6-4	2/1620	3	18,0	¢ ¢ s	236	4'	

2 — M T PAU GASOL (SE) — 2 — 16,4M 14,7AK — 83.168

7,brun. v. v Quite Easy U S - 24: 12 0-5-3 17,3 13.600 — 23: 18 1-1-3 16,4 14.100 — Tot: 76 1-10-8
Rydens Denise v Dahir De Prelong
Opdr: Misty Trotting A B
Ejer: Greenline
CC **Hvid/rød,**
Jacobsen J.C. (Friis M)

Jacobsen J	Sk	28/4-2	4/2000	3	17,8	c c s	272	7'	↑
Jacobsen J	Sk	6/5-8	6/2000	3	18,6	c c s	90	4'	
Jacobsen J	Sk	14/5-8	2/2550	5	19,3	c c s	78	4'	
Jacobsen J	Sk	24/5-9	2/2000	2	18,7	c c s	125	4'	
Jacobsen J	Sk	3/6-7	6/2000	2	18,4	c c s	84	4'	

3 — DADDY LOVES YOU — 3 — 15,7M 13,3AK — 153.675

9,brun. v. v Great Challenger - 24: 2 0-0-0 19,7 — 23: 14 0-1-2 17,0 14.000 — Tot: 75 12-8-10
Gladstone v Speedy Herve
Opdr: Anita Gregersen
Ejer: Mathilde Søgaard
CC **Blå,**
ÅI **Søgaard Mathilde**a

Kristiansen D	ÅI	13/11-2	1/2160	0	17,6	¢ ¢ s	155	7'	
Kristiansen D	Sk	4/12-2	2/1600	0	17,8 a	¢ ¢ s	254	8'	
Kristiansen D	Sk	11/12-7	1/2000	3	19,6	¢ c s	47	7'	
Kristiansen D	ÅI	23/2-4	5/2140	0	17,3 a	¢ c s	437	10'	
Kristiansen D	ÅI	20/4-7	7/2600	0	19,7	¢ c s	192	6'	

4 — ELVIRA — 4 — 16,3K 16,3AM — 43.037

8,brun. hp. v From Above U S - 24: 5 0-0-1 18,3 1.850 — 23: 17 0-3-1 16,4 12.300 — Tot: 53 1-6-4
Mrs Moose v Super Arnie
Opdr: Hovhedegård Hestecenter
Ejer: Liset & Noah Mathias Holse
CC **Sort/sølv/blå/logo,**
ÅR **Holse Noah**

Holse N	Od	1/3-10	2/2140	3	20,4	c c s	115	4'	
Holse N	Sk	9/3-9	2/2000	d	ufb	c c s	58	4'	
Holse N	ÅI	15/3-9	2/2600	5	20,5	c c s	43	4'	
Holse N	Sk	15/4-8	3/1600	5	18,9	c c s	54	4'	
Holse N	ÅI	17/6-1	3/1600	0	18,3	c c s	150	4'	

5 — HEIMDAL MOSEBO — 5 — *17,4M 15,7AM — 41.150

5,brun. v. v From Above U S - 24: 2 0-0-0 — 23: 8 0-0-0 18,0 4.000 — Tot: 26 1-2-2
Vika Mosebo v Great Challenger
Opdr: Klaus Ryberg
Ejer: Stald Go Dav Hr. Bankmand
CC **Sort,**
Laursen Bøje (Juul M)

Ryberg P	ÅI	24/10-6	5/2140	0	18,6	c c s	754	13'	
Ryberg P	ÅI	13/11-2	5/2140	5	18,0 g	¢ c s	435	7'	
Ryberg P	Sk	19/1-5	4/2000t	0	opg g	c c s	289	7'	
Boeck C M	ÅI	4/2-km	1/2140	k	26,4	- -	ejg	-	
Laursen B	Sk	27/6-3	3/1600	0	20,6 a	¢ ¢ s	57	6'	

6 — BLACHMAN — 6 — 15,6L 13,5AM — 546.675

11,sort. v. v The Liquidator - 24: 14 2-0-2 17,3 13.900 — 23: 34 3-2-7 17,2 35.225 — Tot: 129 15-10-19
Jlo Monsterbabe v Starchip Entrprise
Opdr: Morten Melin
Ejer: Kristian Juul & Kristina Møller
CC **Blå/grå/rød,**
Juul Kristiana

Juul K	Sk	28/4-11	2/2000	6	18,0	c c s	71	7'	
Juul K	Sk	14/5-8	3/2550	1	18,9	c c s	60	4'	
Juul K	ÅI	28/5-9	4/2640	0	18,9	c c s	76	4'	
Hansen J	Sk	3/6-7	2/2040	6	17,3	c c s	353	4'	
Andersen M S	ÅI	17/6-2m	3/2140	4	17,5 a	c c	91	6'	

7 — CHARMING KISS — 2020:1 — 15,6M 12,5AK 14,3AM — 308.840

10,mkbr. v. v The Liquidator - 24: 8 1-1-2 16,5 15.150 — 23: 11 0-1-1 16,3 16.350 — Tot: 96 16-11-17
Fighter Kiss v Diamond Way
Opdr: Kresten Bruun
Ejer: H.C. & Mads Hjortsballe
CC **Sort/blå/sølv,**
ÅR **Hjortsballe Mads**a

Hjortsballe M	Od	12/4-8	2/1660	3	16,9	c c s	23	7'	↑
Hjortsballe M	ÅR	27/4-8	1/2380	0	19,0	c c s	78	4'	
Hjortsballe M	ÅR	5/5-3	1/1880	6	18,4	c c s	254	4'	
Hjortsballe M	Od	20/5-4	6/1640	2	13,3 a	¢ c s	40	6'	
Hjortsballe M	ÅI	17/6-3	4/2600	1	18,5	c c s	60	6'	

8 — ALLIE BE — 2 — 14,9M 13,2AK 14,1AM — 254.226

12,brun. hp. v San Pellegrino - 24: 14 1-1-1 16,7 12.700 — 23: 22 2-3-1 15,9 26.450 — Tot: 201 10-14-18
Millebe Simoni v Little Devil
Opdr: Christel Jørgensen
Ejer: Leif & Henrik Poulsen
CC **Lyserød/blå,**
Kristensen Ruben (Poulsen L)a

Jonassen T	ÅR	9/5-7	2/1800	6	16,9 a	c c s	364	13'	
Kirk L	ÅI	18/5-6	2/2180	0	16,7	c c s	685	6'	
Kristensen R	ÅR	1/6-2	4/2320	0	20,3 g	c c s	279	6'	
Henriksen M	Od	21/6-2	8/2140	8	16,1 a	c c s	687	20'	
Kirk L	Sk	27/6-5	1/2000	3	18,0	c c s	118	6'	

9 — TARZAN GARDENIA — 3 — 14,9M 13,7AK 14,2AM — 507.542

14,mkbr. v. v Great Challenger - 24: 16 1-0-1 16,6 8.100 — 23: 30 5-1-2 15,7 30.050 — Tot: 268 32-22-20
U G Rådhuskroen v Fine Cup
Opdr: Anton Andreasen
Ejer: Pernille Bye Hansen
CC **Sort/hvid/sølv,**
ÅR **Hansen Pernille Bye**a

Madsen K	ÅR	1/6-4	1/1820	1	17,3	c c s	24	4'	
Hansen P B	ÅR	14/6-8	1/1840	0	17,9	c c s	123	4'	
Madsen K	ÅI	17/6-1	1/1640	0	16,8	c c s	72	4'	
Hansen P B	ÅI	23/6-10	1/2180	0	17,8	c c s	112	4'	
Holleufer K	ÅR	28/6-10	1/1840	0	18,1	c c s	183	4'	

10 — DIAMOND IS ROUGH — 4 — 15,0M 14,1AM — 278.859

9,brun. v. v Wishing Stone - 24: 6 0-2-0 16,6 10.050 — 23: 10 1-1-1 15,0 26.500 — Tot: 66 10-7-8
June June v Running Sea
Opdr: Mariann T. Nielsen
Ejer: Mariann T. Nielsen
CC **Lysblå/sort/grå,**
Nielsen Mariann T.a

Nielsen M	Sk	28/4-2	3/2020	4	17,1	¢ c s	51	7'	↑
Nielsen M	ÅI	18/5-6	3/2180	d	ufb	- -	182	6'	
Nielsen M	Od	31/5-10	2/2160	6	16,6	¢ c s	229	7'	
Nielsen M	ÅI	17/6-3	6/2600	2	18,7	¢ c s	36	6'	
Nielsen M	Sk	27/6-5	5/2000	2	18,0	¢ c s	36	6'	

11 — ESCAPE A P — 5 — *15,1M 12,7AK 13,7AM — 324.566

8,brun. v. v Orlando Vici - 24: 15 0-1-0 16,7 13.500 — 23: 24 2-2-3 15,1 79.850 — Tot: 97 7-15-11
Riddle v Ganymede
Opdr: Niels Jørgen Jensen
Ejer: Kristian Juul & Kristina Møller
CC **Blå/lyseblå,**
Hansen Jesper (Juul K)a

Juul K	Sk	6/5-8	1/2060	0	16,9	c c s	292	4'	
Juul K	Od	20/5-4	7/1640	7	14,6 a	c c s	158	6'	
Hansen J	ÅI	28/5-9	2/2660	0	18,3	c c s	428	4'	
Mønster M	ÅI	17/6-2m	4/2140	2	16,4 a	c c	14	6'	
Juul K	Sk	27/6-4	2/1640	6	17,9	c c s	128	4'	

12 — DARTH VADER S M — 6 — 15,7M 14,0AK 14,8AM — 208.750

9,rød. v. v Leonardo Grif - 24: 5 0-0-0 16,3 3.400 — 23: 21 0-1-1 16,2 23.500 — Tot: 85 5-7-4
Jubilee Cæsar v Bostonian
Opdr: Mary & Rune Mortensen
Ejer: Stald S M
CC **Hvid/rød/,**
Mortensen Rune Bacha

Mortensen R B	Sk	28/4-11	2/2040	5	16,3	c c s	545	7'	
Dahlgaard J	Sk	6/5-4	10/2060	7	16,1 a	c c s	177	6'	
Mortensen R B	ÅR	21/5-9	3/2360	0	18,7	c c s	87	4'	
Davidsen S	Sk	3/6-6m	2/2020	0	18,4	c c	396	10'	
Mortensen R B	ÅR	30/6-11	1/1840	5	17,6	c c s	400	20'	

13 — GOLDEN MONEY — 2040:1 — 15,6M 13,3AK 14,2AM — 121.762

6,brun. hp. v Zola Boko - 24: 3 0-0-0 17,0 1.500 — 23: 7 1-0-1 15.008 — Tot: 35 6-5-6
Fashion Brodda v S J's Caviar
Opdr: Niels Hundebøll
Ejer: Camilla Meier & Lene M. Pedersen
CC **Rød/blå/hvid,**
Meier Camillaa

Jensen F	Sk	10/7-2	9/2060	1	14,2 a	- -	30	6'	
Jensen F	Ch	11/8-1	9/2000	0	15,6 a	c ¢ s	70	20'	
Meier C	Sk	6/5-7	11/1600	0	opgag	c c s	183	6'	
Dahlgaard J	ÅR	21/5-6	6/2300	0	17,7 a	c ¢ s	201	13'	
Dahlgaard J	Sk	3/6-1	3/2000	5	17,0	c ¢ s	58	6'	

14 — FLASH DE BUCY (FR) — 2 — 14,6L 12,8AK 13,7AM — 388.182

9,brun. v. v Rapide du Bois - 24: 10 3-2-0 17,0 26.100 — 23: 14 0-2-0 16,8 10.300 — Tot: 84 5-7-7
Roma du Houlbet v Ideal de l'Iton
Opdr: Alain Sylvain Yves Marie
Ejer: Obstruplund Hestecenter
CC **Sort/reklame,**
ÅR **Madsen Kim**a

Madsen K	Sk	28/4-2	1/2040	0	17,2	¢ c s	61	7'	
Mønster M	ÅR	5/5-2m	3/1840	2	17,0	c c	26	5'	
Madsen K	ÅR	1/6-2	1/2320	1	18,1	¢ ¢ s	23	6'	
Hansen P B	ÅI	17/6-3	2/2640	7	18,1	c c s	145	6'	
Madsen K	Sk	27/6-5	1/2040	0	17,8	c c s	31	6'	

TIPS

2 M T Pau Gasol - 1 Watch Me Tycoon - 7 Charming Kiss **Outs: 10 Diamond Is Rough**

Et formløb afslutter løbsdagen, og der kan sagtens være mange penge at hente på falderebet.

2 M T Pau Gasol går sine bedste løb, når den sidder med fremme. Senest førte den og kunne afvise alle angreb på nær Forces of Destiny, der gik forbi til sejr yderst i banen. Får den igen spidsen her, er det måske denne gang, det rækker helt til tops for J.C. Jacobsens hest.

1 Watch Me Tycoon sluttede pænt af til tredjepladsen på afstand senest, og nu tilbage fra spids og et perfekt startspor er den bestemt spændende.

7 Charming Kiss er lynhurtig fra start og har hurtigt fat i spidshestene her, og viser den samme form som senest, selvom det næppe bliver til spids igen, så kan den være med fremme og tage en god placering.

Det samme gør sig gældende for **10 Diamond is Rough**, der nu to gange i træk har leveret gode afslutninger.

MM Mollerup Mølle

En sikker leverandør – også i fremtiden ...

Mollerup
Østervang 51
7900 Nykøbing M
Tlf. 97 74 43 11

Thissinghus
Thissingvej 40
7970 Redsted
Tlf. 97 76 25 00

Skive
Strandvejen 6-8
7800 Skive
Tlf. 97 52 22 41

Luneborg
Luneborgvej 306
9382 Tylstrup
Tlf. 98 26 50 93

www.mollerup.dk

Krabbe Invest Handel.dk
Importbiler - Tlf: 97101536 - Leasing
Et firma mellem hav og fjord, Marianes Vej 4 Snedsted Thy

Nyhed nu også små lastbiler til hestetransport
Ameline hestebiler til 2 heste.

Vi har også nye Mustangtrailere til hestetransport

Jeg finder BILEN
Til dit BEHOV
Leasing:
Flex, Split, Erhverv, Privat
samt kontantsalg
og finansiering

SE UDGIVELSEN Online
Scan her:

HOLSTEBRO HESTEPRAKSIS
Medlem af Danske Hestedyrlæger

Vi tilbyder bl.a.:

Reproduktion, inseminering frost- eller kølesæd
Videoendoskopi/gastroskopi med stor skærm
Tandbehandling • Halthedsundersøgelse, blokader, røntgen og scanning • Handelsundersøgelse
Kiropraktik, akupunktur og laser

Tlf. 23 24 12 77 • www.holstebrohestepraksis.dk

Ta' et tagtjek
Vi fjerner alger
- alle steder!

Tilbud på rensning og maling gives

TILBUD PÅ ALGEBEHANDLING
Parcelhuse med max. 200 m² tagflade 700,- kr. excl. moms,
– *Ring og hør nærmere.*

byg garant-i
dansk byggeri tagmalerforening

RØNBJERG TAGTEKNIK
- VVS & tagrenovering
www.ronbjergtagteknik.dk

v/Jan Nielsen
Højvangvej 4 - 7800 Skive
Tlf. 97 53 43 92
Mobil 23 30 73 92

BAGERIET
det varme brød
Peder Nielsen
Aage Nielsensvej 2
SKIVE
Tlf. 97 52 16 29
Fax 97 52 97 06

KONGERIGET DANMARKS
HESTEFORSIKRING g/s
Tlf. 3315 3970 – kontakt@kdh.dk

- Indtegning fra foster til 20 år
- Livslang dækning
- Hvis hesten selv kunne vælge

www.kdh.dk

Nærvær er mere værd

Hos Dansk Revision tror vi på, at vi gennem et tæt samarbejde kan skabe mere værdi for din forretning.

Jamen, er det ikke, hvad alle revisorer siger? Jo, men forskellen er, at selvom vi er en lands-dækkende kæde med over 350 medarbejdere, så er vores mere end 25 kontorer lokalt forankret i de byer, hvor vi har hjemme. Så vi er en del af det lokale erhvervsliv og dermed tættere på dig som kunde.

Tro os, det gør en forskel.

Dansk Revision
Skive

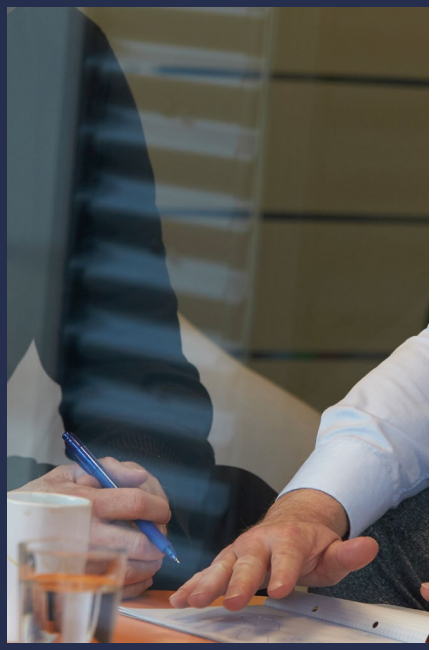

- når tørsten er størst
HANCOCK
- naturligvis..!

RADIOSKIVE

FODER TIL
AVL OG SPORT

Kontakt **Jesper Bæk** for rådgivning og pristilbud:
+45 91898091 | jesper.baek@krafft.nu

Duvil
DU VIL DIN HEST DET BEDSTE

SKIVEKOMMUNE

Skive er Danmarks bedste til 'Grøn udvikling'

Skive Kommune er strøget helt til den grønne top. I Dansk Industris (DI) måling af kommunernes erhvervsklima* indtager Skive førstepladsen i kategorien 'Grøn udvikling'.

Grøn handling i fællesskab for en egn i balance. Det er opskriften på RENT LIV, som er Skiveegnens fortælling om, hvordan erhvervsliv, uddannelse, foreninger og kommune i fællesskab finder nye, grønne veje at gå.

Således vokser det grønne samarbejde mellem Skive Kommune og erhvervslivet hele tiden i nye, bæredygtige retninger – en satsning, kommunen har arbejdet på igennem mere end 40 år.

Der ligger nødvendigvis en kæmpe indsats bag Skives arbejde med grøn omstilling, som nu har resulteret i at de er kåret som den grønneste kommune. En kombination af det gode samarbejde med virksomhederne samt konkrete grønne initiativer rettet mod kommunens egen drift gør en stor forskel på årets rangliste.

Chef for DI Klima, Grøn Omstilling og Energi, Anne Højer Simonsen.

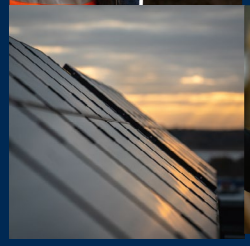
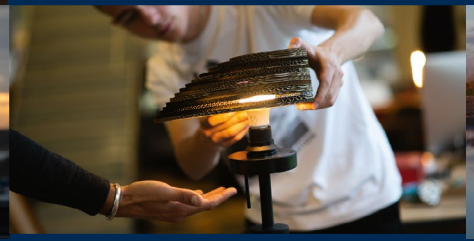

*Kilde: Dansk Industri, Lokal Erhvervsvenlighed 2022

skive.dk/klima

SIKKE NOGET MØG!

VIDSTE DU DET?

Ja men det er faktisk en rigtig god ting på travbanen. Alt møget fra staldene på Skive Trav transporteres nemlig til Biogas-anlægget. Anlægget laver biogas, som sørger for at møget bliver til en bæredygtig kilde af varme til skibonitterne – det er RENT LIV på Skive-egnen.

RENT LIV Partner

Skive Trav Dansk Hestevæddeløb

Fuldend oplevelsen med Travpakken!

Tag kollegerne, sportsklubben, vennerne eller familien med – Travpakken er for alle, der vil have en helt særlig oplevelse med god mad, hygge og spænding.

DET FÅR DU:
- Entré
- Rundvisning - kom med i staldene og få staldtips fra trænere og kuske
- Reserveret bord i Restaurant Tarok på 1. sal
- Dejlig buffet inkl. en øl/sodavand
- Baneprogram med tips til løbene
- Spillevejledning ved vært

Pris pr. person: 329 kr.

Mødested:
Foran banens kontor (gul bygning ved parkeringspladsen) 30 min. før første løb

For yderligere info - kontakt os på tlf. 88 81 12 06 eller mail: info@skive-trav.dk

BIOCIRC TRAV ARENA
SKIVE