Bane 06

BIOCIRC TRAV ARENA
SKIVE

ONSDAG 29. OKTOBER 2025
KL. 17.00

V65 spil med fyldte og spændende felter

HOVEDSPONSOR
SPAR VEST FONDEN

V65 V4

BANEPROGRAM / KR. 25,-

DAGENS TIDER

15.00	Dørene åbner til BIOCIRC TRAV ARENA Skive
16.00	Prøvestarter
16.25	Prøveløb
17.00	1. løb - V65-1
17.20	2. løb
17.40	3. løb – V4-1
18.00	4. løb
18.20	5. løb
18.40	6. løb
18.58	7. løb
19.16	8. løb
19.34	9. løb og sidste løb

NÆSTE LØBSDAG

Fredag 7. november kl. 15.45
Fredagstrav

KONTAKT

BIOCIRC TRAV ARENA SKIVE

Flyvej 2
7800 Skive
Telefon 888 112 06

www.skive-trav.dk
info@skive-trav.dk
Facebook.com/skivetrav

Dommertårnet tlf. 2780 0482

KOLOFON

Grafisk opsætning: JEPSEN - grafisk design
Forsidefoto: Ole Hindby
Tips: Leveres af Bet25; Jesper Elbæk
Fotograf: Flemming Andersen

Se og køb vinderbilleder på www.racehorsephoto.dk.

Der tages forbehold for trykfejl.

VELKOMST

Velkommen til en spændende løbsdag på BioCirc Trav Arena Skive

Glæd dig til en spændende onsdag på BioCirc Trav Arena Skive, hvor vi byder på en flot løbsdag med masser af fart, stemning og spil!

Dagens program står i V65-spillets tegn, og der venter allerede fra første løb både spændende dueller og sportslige oplevelser på banen og gode muligheder for gevinst på kuponen, hvis krydserne bliver sat korrekt.

Kom og mærk den intense atmosfære, når nogle af landets bedste kuske og heste dyster om sejren.

Tag familie og venner med til en hyggelig aften med travsport i topklasse, spænding i hvert opløb – og mulighed for at ramme den helt rigtige V65-kupon.

Julebanko
Den 13. november gentager vi succesen fra sidste år og afholder vores årlige julebanko med mange fine og gode præmier. Vi har igen i år lagt op til en rigtig hyggelig aften. I baneprogrammet findes en annonce for arrangementet.

Kombinér gode oplevelser og aftensmaden
Der vil være åbent i Trav bistroen, hvor der serveres lækre retter og i Restaurant TAROK serveres der stegt buffet, så du kan kombinere de hurtige heste med god mad og hyggeligt samvær.

Glæd dig til en spændende onsdag på BioCirc Trav Arena Skive – onsdag den 29. oktober kl. 17.00 – dørene åbner fra kl. 15.00.

Hjertelig velkommen.

BANENS INFORMATION

ENTRÉ

Kr. 60 ved indgangen.
Ved bestilling online via www.skive-trav.dk er prisen kr. 40 pr. person.
Børn under 18 år er gratis.

PARKERING

Parkering er gratis og foregår på græsområdet ved indgangen eller bag ved den gule administrations bygning.

INFORMATION

Hæv kontanter, køb program og kugle-penne med mere i Informationen beliggende i spillehallen.

ANPARTSSPIL

Køb en anpart i dagens V spil på kontoret. Sælges efter først–til–mølle princippet. Du kan også spille med online via BET25.dk under spilklub og vælg Skive Trav.

BANEFAKTA

Banens omkreds:	950 meter
Bredde:	Ca. 20 meter
Opløb:	260 meter
Kørselsretning:	Venstre om, mod uret
Dossering:	Ja – 18%
Belægning:	Grå stenmel
Snorestart:	8 heste pr. volte (5+3)
Autostart:	8 heste i første række
Open stretch:	Ja

OFFICIALS

Landsdommer:	Uffe Møller
Dommer:	Frands Frandsen
Overstarter:	Niels Peter Olesen

MAD OG DRIKKE

Restaurant Tarok

Buffet . . . . . **KR. 249,-**
Serveres i forbindelse med første løbsstart.

Kan forudbestilles online på www.skive-trav.dk, telefon 8881 1206 eller info@skive-trav.dk

TRAV BISTRO & BAR

Bøfsandwich
Cheese burger
Pølsemix
Pommes
Grillpølse
Frankfurter
Grillpølse
Pølsebrød
Fransk hotdog
Pommes med nuggets

Det Gule Madhus

Dagens ret

Vi serverer desuden:
Flæskestegs sandwich
Bøf sandwich
Pomfritter
Smørrebrød
Kage

Kvalitetsfoder til højtydende heste

TOP HORSE - SPEED COMPETE

Lee Marvin

En af Danmarks bedste 2-åringer

Forrest Jet

En af Danmarks hurtigste 4-åringer nogensinde og storløbsvinder

Initus

En af Danmarks bedste 4-års hopper

Trænes alle af Travtræner Jan Friis og fodres med
Speed Compete og Top Horse
De to fodervarianter ses herunder

Top Horse 15kg
87,50kr inkl. moms

Speed Compete 20kg
155,50kr inkl. moms

Kontakt Mollerup Mølle
Tlf: 97744311

MM Mollerup Mølle

Viden, kvalitet og troværdighed

PARKERINGSREGLER FOR STALDOMRÅDET

Parkering er ikke tilladt på staldområdet, af- og pålæsning er tilladt. Parkering af hestetrailer og lastbiler sker enten bag ved staldene eller græsplænen bagved restauranten. **KUN** de pladser markeret med skilte på staldområdet må benyttes. **ALLE** aktive, der ankommer i **PERSONBILER** henvises til parkeringspladsen bag ved restauranten.

NUMMERSKILTE

skal rengøres efter brug og hænges på plads i nummerskilte-rummet. Sker dette ikke vil ansvarlig træner blive opkrævet 100 kr.

FUR

Til vinderhestens ejer er der en gaveæske med øl fra FUR BRYGHUS

EDC MORS **Starters Lounge**

Hos BIOCIRC Trav Arena Skive, vil vi gerne påskønne de hesteejere, der vælger at starte hest i Skive.

Vi vil derfor invitere alle hesteejere i EDC Mors STARTERS LOUNGE i lokalerne under Æ' Madhus.

Her er alle hesteejere, der starter hest i Skive, velkommen til at kigge ind umiddelbart i forlængelse af hestens start.

Vi vil være vært for en lille forfriskning.

Vi ønsker alle velkommen i EDC MORS – Starters Lounge

EDC MORS **Starters Lounge**

- når tørsten er størst HANCOCK - naturligvis..!

DAGENS BLOMSTERSPONSOR

Blomster til vinderhestens kusk er sponsoreret af:

A HEREFORD BEEFSTOUW

STØT VORES SPONSORER

- DE STØTTER OS!

SPAR VEST FONDEN
BIOCIRC
SKIVEKOMMUNE
Bet 25
spar nord
MJ SERVICE
Byggefirmaet Knudsgaard
Hestetandplejer Glenn Espensen
modstrom
SPORT
ANSAGER HESTEHOSPITAL
BDO DANMARK
Gartneriet „LUNDLY"
Blokhus LYS
TBS A/S TØMRER & MALER
BARE HANS A/S
BØRGE HANSEN A/S VVS
RADIOSKIVE
SKIVEFOLKEBLAD
HorseLux Keep it simple
MS SPRØJTEBETON

GOLDEN HORSE
MOOSDORF HEGN A/S HERAS
CAFÉ PÅ HERRENS MARK FUR
Premier Is SIDEN 1933
Salling & Nordvestjysk Traktorservice A/S
DEKOLET SKILTE + PRINT
VIBORG FODSPORTS FORENING 1896
KM Entreprenørfirma KAJ OVE MADSEN A/S
ARDENSKJOLD FODTERAPI
Nordisk GRANIT
Dansk Revision Skive
RENT LIV Partner
HERNING TURIST - en god tur i godt selskab
redoffice KONPAP A/S
STYKGODSCENTRET SKIVE A/S
HANCOCK
SALLING kloakservice aps
Sparekassen Balling
ncnielsen Linde TERBERG KONEGRANES AGV
salling fondene Owner of Salling Group
FREDSØ www.fredsoe.com

STØT VORES SPONSORER

TRAVAUKTIONER.dk
FUR
STS biler – Autoriseret Toyota forhandler
Garant
ahlsell
HANS A/S – forvent lidt mere...
REVIFJORD – godkendt revisionspartnerselskab
LYNGGAARDS Hestefysioterapi
Foliekoncept
DIANA lys
OK
iFEED NATURALLY
MA. KLOAKMESTER ENTREPRENØR 60 49 36 54
SALGSKOMPAGNIET – Vi starter med dig
SÆKKO PRESENNING – Got you covered
NETWERK & FIBER reron FIBERTECH
DAVIDSEN
HORSETRUCKS
MM Mollerup Mølle – en sikker leverandør-også i fremtiden
A HEREFORD BEEFSTOUW
Brugsen – Balling og omegn

- DE STØTTER OS!

ADVOKATHUSET FUNCH & NIELSEN
scantruck
RANDERS Tegl
HAVNE KIOSKEN – På havnen i Skive – Premier's SMEDEN FRA SKIVE
KASTRUP
Breum Landevejskro
HØJSLEV KRO
KRAFFT
Skive El-Service
Revisionsfirmaet LARS OLSEN A/S
KRUDTTELTET.DK – DANMARKS BEDSTE FYRVÆRKERISALG – DET SKAL IKKE VÆRE KEDELIGT!
VESTBIRK SPECIAL RENS
Travdoktor
KCS Skive Theater KulturCenter Skive
DOKU PARTNER – BEDST PÅ PRINT, SCAN & KOPIMASKINER

SÅDAN LÆSER DU STARTLISTEN

	HENDRIX		**2000:1**	13,3^{AK}	17,5^{M}	*15,8^{AM}							71.350
	4,brun. v. v S J's Photo -	23: 13 4-1-1 13,3a 46.950		22: 9 1-0-3 16,9a 24.400							Tot: 22 5-1-4		
	Noomi v Chipmate		Friis M	Sk	24/7-7	7/2000	4	17,5		c c s	145		8'
1	Opdr: Niels Peder Toft		Korfitsen N	Sk	1/8-3	11/2060	0	16,2 a		c c A	65		13'
	Ejer: Niels Peder Toft		Andersen P Ø	Sk	11/9-4	5/2000	1	18,4		c c A	49		5'
cc	**Sort/grå/grøn,**		Andersen P Ø	Sk	19/9-5	3/2060	1	15,8 a		¢ ¢ s	89		13'
	Foget Kasper (Toft N P)a		Mønster K	Od	25/9-4	6/1640	4	13,3 a		¢ c s	186		15'

Hestens navn

Ved udenlandske heste angives landet i parantes efter hestens navn: (S) = Sverige, (N) = Norge, (US) = USA, (F) = Frankrig, (SF) = Finland, (DE) = Tyskland, (NL) = Holland.

Første linie

Hestens samlede resultat i indeværende og forudgående år (i dette tilfælde 2023 og 2022). Antal starter, første-, anden-, tredjepladser, bedste km-tid og indkørt præmiesum i den pågældende sæson. Tallene yderst til højre markerer hestens totale karriereresultat.

Distanceangivelse

Første hest, der starter fra en bestemt distance (i dette tilfælde 2000 m) indeholder denne oplysning. Løbets grunddistance er derfor altid anført ved hesten med startnummer 1, mens evt. tillæg ved snorestart er anført ved den første hest med et bestemt tillæg. Tillæg er desuden i programmet fremhævet ved hjælp af en tykkere streg over den første tillægshest: Er distanceforskellen mellem hestene mere end 20 m, benyttes en ekstra tyk streg. Hestenes distancer er beregnet efter grundpræmiesummen på anmeldelsesdagen (Hestens samlede karriereindtjening). Grundpræmiesummen står yderst til højre i samme linie som hestens navn. Ved autostart starter alle heste fra samme distance. At et løb afvikles med autostart, vises ved hjælp af .

Hestens rekord

Hestens rekord i snorestart, rekord i autostart og grundpræmiesum (= indtjente kr. i alt). Bogstaver ved rekorden angiver:

k = rekord sat over kort distance (1600-1999 m)
m = rekord sat over mellemdistance (2000-2499 m)
l = rekord sat over lang distance (2500 m eller mere)
* = rekord sat som vinder

Totalisatornr.

Det store 1-tal yderst til venstre markerer hestens totalisator-nummer. Hesteskoene under 1-tallet er til personlig påføring af skoinfo ved den pågældende hest.
Under hestens navn markerer:

1. linie: Hestens alder, farve, køn (h=hingst, v=vallak, hp=hoppe) og faderens navn.
2. linie: Markerer hestens mor/morfader).
3. linie: Hestens opdrætter
4. linie: Markerer hestens ejer.
5. linie: Markerer farven på kuskens køredragt.

Hestens fem seneste starter

Fra venstre: Kusk, Bane, Dato, Løb, Startplads, Distance, Placering, Km-tid (***a*** = autostart, ***d*** = diskvalificeret, ***g*** = galop undervejs, ***gk*** = godkendt i prøveløb, ***k*** = prøveløb, ***km*** = montéprøveløb, ***m*** = montéløb), Sko-info **c** = med sko, ¢ = uden sko), Sulky-info (S = alm. sulky, A = amerikaner sulky), Odds, Løbets førstepræmie.

Kusk og træner

Navnet angivet med **fed skrift** er kusken i løbet. Er der angivet yderligere et navn, er dette hestens træner.
I forbindelse med træners navn betyder (a) Amatør.

Hestens karriereindtjening

Chancevurdering

Eksperttipperens subjektive vurdering af den enkelte hests chance. Pilene er inddelt efter tre niveauer og afspejler henholdsvis en stor ( ), middel ( ) og lille ( ) chance. Vær opmærksom på, at pilene er vejledende og at alle heste reelt har chance i væddeløb.

BLIV KLOGERE PÅ HESTESPIL

Få forklaret fagudtryk, løbsudstyr, spiltyper og meget mere i videoguiderne på **https://derby25live.dk**

Scan koden og se videoguide

SPILTIPS præsenteres af Bet25 - Vi støtter væddeløbssporten i Danmark

DAGENS V-FORSLAG

V65 FORSLAG

1. afd:	4 Legacy P
2. afd:	5-2-1
3. afd:	7-12
4. afd:	6-9-1-11-7-10-2-4-8-12-5-3
5. afd:	8-12-5
6. afd:	5-4-6
Pris:	648 kr.

V4 FORSLAG

1. afd:	7-12
2. afd:	6-9-1-11-7-10-2-4-8-12-5-3
3. afd:	8-12-5
4. afd:	5-4-6
Pris:	432 kr. (216 rækker)

Reserveheste angivet i parentes.

Dagens eksperttipper er **Jesper Elbæk**, som har gået til trav siden midten af 1980'erne. Elbæk har været eksperttipper i en lang række medier som f.eks. Tipsbladet, Ekstra Bladet, Løbsguiden, Trav & Galop, baneprogrammer og ikke mindst Bet25-programmet fra 2021-24. Elbæk driver nu det private travmedie Trav24.dk, og er fast leverandør af tipsanalyser til Bet25 samt alle baneprogrammer bortset fra Klampenborg som en del af samarbejdsaftalen mellem Dansk Hestevæddeløb og Bet25.

KV25

JESPER ELBÆK X

Byrådskandidat Skive Kommune

En stemme på Jesper er en stemme på travsporten!

Jesper Elbæk er tidligere direktør på Skive Trav, og var projektleder på baneudvidelsen i 2014, som sikrede Skive Trav en topmoderne travbane med Danmarks bedste træningsfaciliteter.

Al snak om Skive, når der centralt tales om banelukninger, er forsvundet som dug for solen!

Stem PERSONLIGT på Jesper Elbæk 18/11

MÆRKESAGER

✔ **ØGET BOSÆTNING**
via flere arbejdspladser

✕ **IMOD SOLCELLEMARKER**
- Vedvarende Energi (VE) skal gentænkes

✕ **IMOD SKOLELUKNINGER**
- Danmarksdemokraterne vil kæmpe for de lokale tilbud

✔ **KULTURTILBUD I HELE KOMMUNEN**
- uanset om du er til hest eller fest!

LÆS MERE PÅ FACEBOOK.COM/JESPERDD

DANMARKSDEMOKRATERNE

JULEBANKO

TORSDAG D. 13. NOVEMBER 2025 KL. 18.30
på Biocirc Trav Arena - Skive Trav

- **Dørene åbner kl. 17.00 - første spil er kl. 18.30**
- **Aftensmad - Viking Bøf gryde m/kartoffelmos og ris kr. 99,-**
  Serveres fra kl. 17.00-18.00
  (Husk bestilling til spisning senest den 11/11 til info@skive-trav.dk)
- **Mulighed for køb af kaffe og kage i pausen**
- **Gode præmier**

DE LÆKRE PRÆMIER INKLUDERER BLANDT ANDET:

- **Billetter til Skive Festival**
- **Gavekort til restauranter**
- **Vingaver**
- **...og selvfølgelig side-gevinster!**

Tak for opbakningen til:

Skive Festival • Hereford Skive • Havnekiosken • MA kloakmester
Breum Landevejskro • Travtræner Morten Friis • Premier IS • Hancock
Restaurant TAROK • Garant Skive • BET25 • Dyrlæge Henrik Poulsen
Beslagsmed Nicolaj Juul • Tivoli Friheden

VI SES PÅ...

BIOCIRC TRAV ARENA
SKIVE

EFTER SENESTE LØBSDAG

Travtoppen 2025

Professionelle kuske

NR.	NAVN	ST	1	2	3	PRÆMIESUM
1.	Birger Jørgensen (År)	133	27	21	12	610.500
2.	Jeppe Juel (Ål)	86	17	14	8	406.900
3.	Nicklas Korfitsen (Ål)	68	15	7	15	511.050
4.	Rene Kjær(Od)	96	14	14	19	409.850
5.	Knud Mønster (Sk)	95	10	13	13	374.300

Professionelle trænere

NR.	NAVN	ST	1	2	3	PRÆMIESUM
1.	Morten Juul (Sk)	109	13	18	17	388.500
2.	Michael Lønborg (År)	26	6	5	4	361.150
3.	Jeppe Juel (Ål)	41	9	9	6	336.650

Jockeys

NR.	NAVN	ST	1	2	3	PRÆMIESUM
1.	Kasper Foget (Sk)	73	7	9	8	203.200
2.	Mathias Jensen (År)	45	3	4	8	92.000
3.	Kenneth Andersen (Ål)	41	2	4	2	81.000
4.	Michelle Mønster (Sk)	10	1	2	1	26.100
5.	Nicolaj Andersen (Ch)	4	1	1	0	18.750

Amatørkuske

NR.	NAVN	ST	1	2	3	PRÆMIESUM
1.	Kristian Juul (Sk)	48	5	8	6	67.575
2.	Lucas Kirk (Sk)	40	5	3	4	54.700
3.	Rolf Jørgensen (Sk)	15	4	5	1	74.800
4.	Theo Damsgård (Sk)	29	4	3	3	57.050
5.	Peter Ø. Andersen (Sk)	16	3	3	2	47.500

Amatørtrænere

NR.	NAVN	ST	1	2	3	PRÆMIESUM
1.	Peter Rudbeck (Sk)	9	5	2	0	275.500
2.	Niels D. Kristensen (Ål)	35	3	4	2	91.800
3.	Mariann T. Nielsen (Sk)	27	5	2	2	91.150

Monté

NR.	NAVN	ST	1	2	3	PRÆMIESUM
1.	Michelle Mønster (Sk)	9	6	1	0	100.750
2.	Camilla Munk Boeck (Ål)	13	2	0	0	31.400
3.	Mette Carlsen (Od)	10	1	2	2	28.950
4.	Anette Uglebjerg (År)	9	1	2	1	22.000
5.	Pernille Munk Lassen (Ål)	3	0	1	0	3.000

Heste

NR.	NAVN	ST	1	2	3	PRÆMIESUM
1.	Tour Eiffel	5	5	0	0	60.000
2.	Justgivemeareason	8	4	2	1	47.750
3.	Lyon	4	4	0	0	45.000

HOVEDSPONSOR
BIOCIRC TRAV
ARENA SKIVE

SPAR VEST
FONDEN

SPILFORMER

VINDER

Vinder er det enkleste spil, du kan spille. Her skal du bare regne ud, hvilken hest der kommer først over stregen, og gør den det, så har du vundet. Mindste indskud: 10 kr.

PLADS

I løb med syv eller flere deltagere skal din hest komme ind mellem de tre første heste over målstregen for at give gevinst. Er der seks eller færre deltagere, skal din heste være blandt de to første i mål. Mindste indskud: 10 kr.

TVILLING

I ***Tvilling*** gælder det om at finde de to heste, der kommer først i mål uanset rækkefølge. Mindste indskud: 5 kr. pr. kombination.

KOMB

Komb ligner Tvilling til forveksling. Eneste undtagelse er, at man her skal finde de to første heste i mål i korrekt rækkefølge. Mindste indskud: 5 kr. pr. kombination.

TRIO

I ***Triospil*** skal man finde frem til de tre heste, der kommer først over målstregen i ét løb, i rigtig rækkefølge. Mindste indskud: 2 kr. pr. kombination.

V65

I ***V65*** gælder det om at finde vinderne af seks på forhånd udvalgte løb. Mindste indskud er 1 kr. pr. kombination.

Antallet af kombinationer finder du ved at gange antallet af markeringer i samtlige 6 afdelinger. Princippet er det samme som på en tipskupon. Du ganger antallet af markeringer i hver afdeling med hinanden. F.eks. (1 x 1 x 2 x 3 x 4 x 5 = 120 kombinationer.)

Der er udbetaling, hvis du har 6 eller 5 rigtige. Hvis ingen har 6 rigtige - eller hvis gevinsten for 5 rigtige ikke kommer over mindste udbetalingsbeløbet på 20 kroner - så går pengene videre til en jackpot. Jackpotbeløbet flyttes til et kommende V65-spil til gevinstpuljen for seks rigtige.

V4

I ***V4*** gælder det om at finde vinderne af fire på forhånd udvalgte løb. Du får gevinst, hvis du har 4 rigtige (eller 3 rigtige, hvis ingen har 4 rigtige). Rækkeprisen er 2 kr. Kan spilles via kupon og som Lynspil. Mindsteindskud for Lynspil: 50 kr.

MINIMUMSALDER FOR SPIL

Opmærksomheden henledes på, at minimumsalderen for spil i totalisatoren i henhold til lovgivningen er 18 år.

LØB I DEN KOMMENDE TID

OKTOBER				
Onsdag	**29.**	**kl. 17.00**	**Skive**	**Efterårstrav**
Fredag	31.	kl. 15.45	Odense	Halloween Racing
NOVEMBER				
Lørdag	1.	kl. 12.00	Aalborg	Autumn Racing
Lørdag	1.	kl. 12.45	Klampenporg	Pumpkin Cup
Søndag	2.	kl. 10.00	Bornholm	Sæsonfinale
Søndag	2.	kl. 18.45	Chalottenlund	Søndagstrav
Fredag	**7.**	**kl. 15.45**	**Skive**	**Fredagstrav**
Lørdag	8.	kl. 12.45	Klampenborg	Finaledag
Lørdag	8.	kl. 17.00	Aarhus	November Night Racing
Søndag	9.	kl. 13.45	Charlottenlund	Dansk Opdrætningsløb & Koster Memorial
Onsdag	12.	kl. 17.00	Aalborg	Autumn Racing
Fredag	14.	kl. 15.45	Odense	Dansk Avlsløb Finale
Lørdag	15.	kl. 12.45	Aarhus	Købmand Herman Sallings Mindeløb
Søndag	16.	kl. 12.00	Nykøbing Falster	Mesterskabsdagen
Mandag	**17.**	**kl. 18.00**	**Skive**	**Juletrav**
Fredag	21.	kl. 15.45	Charlottenlund	Friday Night Racing
Lørdag	22.	kl. 13.45	Aarhus	Saturday Race
Søndag	23.	kl. 13.00	Odense	Autumn Racing

Murer & aut. kloakmester
Kurt Sørensen ⅓s
Overmarkvej 91 . Vinkel . 7840 Højslev
Kurt 29 44 78 44
Henrik 40 83 32 89
kurt@kurt-sorensen.dk
www.kurt-sorensen.dk byggeriets kvalitetskontrol byg garanti

HOLSTEBRO HESTEPRAKSIS

Kirkevej 62 • 7830 Vinderup • Telefon: 23 24 12 77
info@holstebrohestepraksis.dk • www.holstebrohestepraksis.dk

Læg trygt din økonomi i vores hænder.
Scan koden, bliv kunde og få din egen personlige rådgiver...

Sparekassen Balling
... LOKAL SIDEN 1914

Staldvask – Vask af ridehaller – Algebehandling – Facaderens – Imprægnering

VESTBIRK
EGELUND RENS

+ 45 61 33 46 45
CVR NR: 42839558
WWW.VESTBIRKSERVICE.DK
WWW.EGELUNDRENS.DK
INFO@VESTBIRKSERVICE.DK

MISSION – VISION

Vi skal med viden, erfaring og samvittighed levere de bedste resultater, ved salg og udførsel af opgaver.
Vores dygtige og veluddannede medarbejdere skal altid være i stand til at handle og levere vores services efter jeres forventninger.
Vi vil være attraktive for medarbejdere, samarbejdspartnere og jer kunder.
Vi vil via længerevarende samarbejde skabe værdibevarende løsninger for danske ejendomme.

VÆRDIER

- ◊ Gode kundeoplevelser
- ◊ Troværdighed
- ◊ Engagement
- ◊ Faglighed

DET KAN VI OGSÅ

- GRAFFITI
- TAGRENDE RENS
- VASKEHALLER
- MURVÆRK
- SOLCELLEVASK
- STALDVASK
- VASK AF HESTETRAILER/BILER
- SPECIALRENGØRING
- AFFEDTNING/AFKALKNING AF INDENDØRSGULV OG BADERUM

P1

ORANGE

KL. 16.25

Prøveløb
2-14-årige. **2000 m.** Voltestart.
Godkendelseskrav: 2-årige 1.25.0
3-årige 1.23.0
4-årige & ældre 1.22.0
Monté 1.22.0

1 LASSE GARDENIA — 2000:1

3,lbr. v. v From Above U S - 25: 0 0-0-0 24: 0 0-0-0 Tot: 0 0-0-0
Joline Tøll v Spotlite Lobell Juul S Sk 19/10 -k 2/2000 k 23,5 - - ejg -
Opdr: Anton Andreasen
Ejer: Stald Muddi
CC **Rød/blå/hvid/logo,**
Juul Pera

2 KEEP ON SIMONI (NO) — 2 — 18,7M 17,6AM — 7.164

4,sort. hp. v Googoo Gaagaa - 25: 0 0-0-0 24: 7 0-0-0 18,7 7.164 Tot: 7 0-0-0
Violet Hall v Spotlite Lobell Pedersen K Ks 8/24 -7 2/2100 0 20,5 g - - 68 -
Opdr: Peter Simoni Larsen P Ja 8/24 -3 3/2100 4 18,2 a - - 54 -
Ejer: Claus Muhlig & Erik Holmen Larsen P Bj 9/24 -2 10/2100 0 18,5 a - - 62 -
CC **Hvid/reklame,** Midtfjeld P Mo 9/24 -4 2/2140 4 17,6 a - - 44 -
Mønster Knud Andersen K Sk 8/11 -9 1/2060 0 20,7 a ¢ **c** s 130 8'

3 LUIGI DREAM — 3

3,lbr. v. v Forever Peace - 25: 0 0-0-0 24: 0 0-0-0 Tot: 0 0-0-0
Tullamore G K v Great Challenger
Opdr: Emil Helge & Jane Mæhlisen
Ejer: Brøchner, Dyhrberg & Dyhrberg
CC **Sort/rød/hvid,**
Kristoffersen Oliver (Dyhrberg M P)a

4 MADDOX — 4

RUT 2,brun. h. v Father Patrick - 25: 0 0-0-0 24: 0 0-0-0 Tot: 0 0-0-0
Guliane Boko v Yankee Glide
Opdr: Ole Haubro
Ejer: Lotte Haubro
CC **Sort/grå/grøn,**
Foget Kasper (Friis M)

5 YTOWNS MASTER (SE) — 5

RUT 4,mkbr. v. v Winner's Wine - 25: 0 0-0-0 24: 0 0-0-0 Tot: 0 0-0-0
Valkyria R Ø K v Varenne
Opdr: A & A Trotters AB
Ejer: Larsen, Melin & Christensen
CC **Grøn/sort/logo,**
Ar **Korfitsen Nicklas** (Melin M)a

Hold møde, konference eller fest på BioCirc Trav Arena Skive

Afhold dit næste virksomheds-arrangement i Restaurant Tarok eller staldcafeen Det Gule Madhus.

Der er også mulighed for at afholde private arrangementer som fødselsdage, jubilæer og konfirmationer.

Kontakt os og hør, hvordan vi kan skræddersy dit næste arrangement.
Tlf: 88 81 12 06 • Mail: info@skive-trav.dk • www.skive-trav.dk

ONSDAG 29. OKTOBER 2025 BIOCIRC TRAV ARENA SKIVE // BANE 06 25

LØB 1 **V65-1** GUL

KL. 17.00 **VINDER PLADS TVILLING KOMB TRIO**

Ahlsell præsenterer Amerikanerløb
3-14-årige højst **80.000 kr.**
1600 m. Autostart.
Præmier: 12.500-6.250-3.150-1.850-1.250 (5 præmier)
Intet indskud.

ahlsell
gør det nemmere at være professionel

1 IDAHO STONE — 1600:1 — 16,5AK 17,8M — 16.150

5,brun. hp. v Wishing Stone - 25: 7 0-2-3 16,5a 16.150 24: 0 0-0-0 Tot: 7 0-2-3
Ashleigh's Legacy v Windsong's Legacy

	Opdr: Stald Cowboyland & Rivers ApS	Feltheim R	Sk	18/8-6	5/2060	3	18,5 a	c ¢ s	25	8'
1	Ejer: Jane & René Feltheim	Feltheim R	Ch	29/8-1	4/2020	6	17,8	c ¢ s	206	10'
CC	**Hvid/blå,**	Feltheim R	Sk	12/9-2	2/2000	2	18,1	c ¢ s	79	8'
	Feltheim Rene	Feltheim R	Sk	8/10-1	1/2060	4	17,2 a	c c s	117	13'
			Od	18/10-3	4/1640	3	16,5 a	c c s	179	8'

2 KOZMO VON HYRDEHØJ — 2 — 15,9AK 16,2M — 21.450

4,brun. h. v From Above U S - 25: 9 0-2-4 15,9a 18.050 24: 4 0-0-1 17,3a 3.400 Tot: 13 0-2-5
Randi Bork v Earthquake

	Opdr: Lindhardt Jensen	Kjær R	Ål	25/6-6	2/2140	3	16,2	¢ ¢ s	63	8'
2	Ejer: Lindhardt Jensen	Dahlgaard J	Ål	27/8-5	7/1640	0	18,7 a	¢ c s	224	13'
CC	**Blå/rød/hvid logo,**	Dahlgaard J	Ål	20/9-2	2/2140	d	g	c c s	347	10'
Ål	**Andersen Kenneth** (Jensen L)a	Olsen F K	Od	3/10-9	2/2140	3	17,5	c c s	73	10'
		Andersen K	Od	18/10-3	6/1640	2	15,9 a	c c s	190	8'

3 HANNA — 3 — 15,5AK 17,9M — 22.750

6,brun. hp. v Ens Snapshot - 25: 9 0-1-1 15,5a 15.850 24: 4 0-1-1 25,7a 6.900 Tot: 13 0-2-2
Birthe Vang v Credit Winner

	Opdr: Jesper Olsen	Olsen J	Ål	28/4-3	7/1640	4	16,3 a	c ¢ s	117	8'
3	Ejer: Jesper Olsen	Olsen J	Ål	14/5-3	3/2140	4	16,6 a	c ¢ s	196	13'
CC	**Mørkegrøn/sort,**	Olsen J	Sk	31/5-3	6/2060	4	16,5 a	c ¢ s	103	10'
Ål	**Hviid Mads** (Olsen J)	Juul K	Ål	21/6-2	3/2140	5	19,4 a	c c s	52	13'
		Olsen J	Sk	8/10-1	9/2060	5	17,6 a	c c s	270	13'

4 LEGACY P — 4 — *16,4AM 18,8M — 25.600

3,sort. v. v Ens Snapshot - 25: 7 2-1-0 16,4a 25.600 24: 0 0-0-0 Tot: 7 2-1-0
Wendy Jo Rogue v Lindy Lane

	Opdr: Tove Pedersen	Jørgensen B	Sk	4/8-6	2/2000	5	20,8 g	¢ c s	26	8'
4	Ejer: Tove Pedersen	Jørgensen B	Sk	18/8-6	2/2060	1	17,9 a	c c s	28	8'
CC	**Sort/guld/logo,**	Jørgensen B	Sk	12/9-2	5/2000	4	18,8 g	c c s	40	8'
	Jørgensen Birger (Juul M)	Jørgensen B	Sk	26/9-3	4/2060	1	16,4 a	c c s	27	10'
		Jørgensen B	Sk	8/10-1	6/2060	2	16,8 a	c c s	22	13'

5 LISOTTO* (SE) — 5 — 15,0AK *17,1M — 26.250

4,lbr. hp. v Raja Mirchi - 25: 5 2-2-1 15,0a 26.250 24: 0 0-0-0 Tot: 5 2-2-1
Udora Jet v Pine Chip

	Opdr: 1887 Consulting A/S	Korfitsen N	År	4/6-1	7/1800n	2	19,9 a	c c s	39	8'
5	Ejer: Stald Sotto	Korfitsen N	År	28/6-1	7/1800	3	18,2 a	¢ ¢ s	37	15'
CC	**Blå,**	Henriksen M	Ål	17/8-4	4/2140	1	17,1	¢ c s	68	8'
Ål	**Henriksen Mads** (Korfitsen N)	Henriksen M	Ål	7/9-3	2/1640	2	15,0ag	¢ c A	28	8'
		Henriksen M	Ål	29/9-3	3/2140	1	17,1 a	c c A	21	8'

6 IDEAL DU VINCENT — 6 — 16,1AK 17,6M — 26.600

5,brun. v. v Gentle Tilly - 25: 13 0-1-1 16,1a 13.100 24: 7 0-0-0 19,8a 2.500 Tot: 30 0-2-2
Gaia Enghave v Capital Idea

	Opdr: Stutteri Vincent	Juul K	Sk	18/8-2	6/2000	4	18,5	c c s	611	8'
6	Ejer: Agroadvice ApS	Juul K	Sk	25/8-2	3/1600	2	16,1 a	c c s	209	6'
CC	**Sort/orange/logo,**	Juul K	Sk	12/9-2	3/2020	0	18,4	c c s	311	8'
	Friborg Kent (Friis Jan)	Jørgensen M	Od	21/9-3	5/1640	6	17,0 a	c c s	258	6'
		Friborg K	Sk	19/10-2	2/2000	3	17,6	c c s	267	10'

7 MACK ONE* (SE) — 7 — 15,4AM 17,2M *15,9AK — 29.469

3,brun. h. v Trixton - 25: 9 2-1-1 15,4a 28.000 24: 2 0-0-0 21,3a 1.469 Tot: 11 2-1-1
Angel Rain v Love You

	Opdr: HB Big Butch & Butch	Foget K	Ål	26/5-2	4/2160	d	g	c c s	82	10'
7	Ejer: Stutteri Disney	Dahl G	Od	15/8-7	1/2140	0	17,2 g	c c s	34	8'
CC	**Mørkeblå/reklame,**	Dahl G	Ch	29/8-4	5/2000	6	15,4 a	c c s	103	10'
Ål	**Dahl Gordon**	Dahl G	Ål	29/9-2	4/2140	5	16,2 a	¢ ¢ s	61	10'
		Jørgensen B	Od	18/10-3	8/1640	1	15,9 a	c c s	37	8'

8 KHEPRI — 8 — 14,9AK 18,8M — 29.750

4,sbr. v. v Ens Snapshot - 25: 12 0-1-3 14,9a 25.750 24: 6 0-0-1 17,7a 4.000 Tot: 18 0-1-4
Venus V v Angus Hall

	Opdr: Dorthe Christensen ApS	Olsen F K	Ål	2/8-2	6/2160	0	opg g	c c s	79	10'
8	Ejer: Ole & Jane Søndergaard Andersen	Mønster K	Ål	9/8-1	8/2140	5	17,6 a	c ¢ s	69	20'
CC	**Grøn/sort,**	Juel J	Ål	7/9-3	11/1640	5	15,7 a	c ¢ A	99	8'
Ål	**Jensen Mathias** (Nielsen M B)	Jørgensen B	Od	21/9-3	8/1640	5	17,0 a	c ¢ s	70	6'
		Jensen M	År	17/10-2	9/1800	3	17,8 a	c c s	374	6'

9 KNOWING YOU — 9 — 17,8AM *18,4K — 30.750

4,brun. hp. v Lavec Kronos - 25: 3 1-0-1 17.000 24: 3 0-2-0 17,8a 13.750 Tot: 6 1-2-1
Need You v Coktail Jet

	Opdr: Frank & Preben Sørensen	Andreasen M	Ål	7/12-8	3/2140	2	17,8 a	c c s	81	10'
9	Ejer: Stald Nygaard & M.Andreasen	Andreasen M	Ål	16/12-5	2/2160	2	18,8	c c s	121	8'
CC	**Blå/sort/guld/logo,**	Andreasen M	År	6/9-4	1/1800	1	18,4	c c s	44	8'
	Andreasen Martina	Andreasen M	År	28/9-4	1/2300	3	19,1	c c s	55	38'
		Andreasen M	Sk	19/10-10	6/2000	d	g	c c s	58	7'

10 ENTERTAINMENT* (SE) — 10 — 15,1AK 19,2M — 32.060

3,mkbr. v. v Hayden Hanover - 25: 8 2-1-0 15,1a 23.250 24: 4 0-0-0 18,1a 8.810 Tot: 12 2-1-0
Fonzan Sund v Super Photo Kosmos

	Opdr: Global Farm AB	Andersen K	Ål	26/5-3	3/1640	d	g a	c ¢ s	23	8'
10	Ejer: Ralph Andersen	Juel J	Ål	27/8-3	12/1640	5	15,1 a	c c s	73	13'
CC	**Beige/grøn/reklame,**	Juel J	Od	5/9-4	5/2140	d	g a	c c A	33	10'
Ål	**Juel Jeppe**	Juel J	Ål	29/9-2	6/2140	1	16,1 a	c ¢ s	41	10'
		Juel J	Ål	10/10-6	3/2140	0	19,2 g	c ¢ s	38	10'

11 KEENLY — 11 — 17,1AM 17,5M 17,3AK — 32.550

4,lbr. hp. v Repay Merci - 25: 11 1-1-3 17,1a 19.150 24: 7 1-0-2 17,5a 13.400 Tot: 18 2-1-5
Shesa Vixi v Dream Vacation

	Opdr: Knud Mønster	Mønster K	Od	20/6-6	1/2140	0	17,1 a	¢ ¢ s	738	10'
11	Ejer: Knud Mønster	Mønster K	Sk	7/7-6	4/2060	6	18,7ag	¢ c s	75	6'
CC	**Hvid/reklame,**	Mønster K	Sk	4/8-1	4/2060	0	18,2 a	¢ ¢ s	452	8'
	Mønster Knud	Mønster K	Sk	3/9-7	1/2060	3	17,8 a	¢ ¢ s	145	13'
		Mønster K	År	17/10-2	8/1800	1	17,3 a	¢ ¢ s	143	6'

12 KAROLA GEJS — 12 — 16,6AM 16,8M 17,0AK — 33.300

4,lbr. hp. v O'grady - 25: 8 0-1-0 17,0a 8.300 24: 7 1-1-0 16,6a 25.000 Tot: 15 1-2-0
Tucana v Beaumont Hanover

	Opdr: Gunnar Eriksen	Eriksen G	Sk	18/8-2	1/2020	0	17,9	c c s	578	8'
12	Ejer: Stald H.G.	Eriksen G	Sk	3/9-7	2/2060	5	18,1 a	c c s	239	13'
CC	**Orange/sort,**	Eriksen G	Od	21/9-3	10/1640	7	17,0 a	c c s	257	6'
	Eriksen Gunnara	Eriksen G	Od	3/10-7	2/2140	2	16,8	c ¢ s	624	8'
		Eriksen G	Sk	19/10-10	4/2000	5	19,0 g	c ¢ s	192	7'

HER STARTER V65-SPILLET

Find vinderne af de følgende fem løb, og vær med i jagten efter den store gevinst. Læs mere om, hvordan du spiller V5 på bet.25/heste/sadan-spiller-du/V65

SPILTIPS præsenteres af Bet25 - Vi støtter væddeløbssporten i Danmark

VINDEREN: Løbene i Skive indledes med et sprinterløb, og spillerne skal være opmærksom på, at V65-spillet starter allerede her! **4 Legacy P** har høj kapacitet og er samtidig ganske hurtig fra start. Det kunne umiddelbart ligne "Spids og slut!" her.

MODBUDDET: **5 Lisotto** er absolut også kapabel, og tilmed ganske så velafstammet. Har aldrig været uden for Top 3 i et travløb, og med et godt startspor, så ligner det en ny topplacering her.

OUTSIDEREN: **10 Entertainment** vandt en fin sejr 29. september i Aalborg, og var også senest på vej mod en topplacering bag den suveræne vinder Ingar Halbak. Har bagspor her, men sådan er det jo med amerikanerløb, hvor den mest størst præmiesum starter bagest.

CHANCEVURDERING: A: 4-5-10 B: 7-2-1-9-11-3-8-6-12 C: -

ONSDAG 29. OKTOBER 2025 BIOCIRC TRAV ARENA SKIVE // BANE 06 27

LØB 2 **V65-2** BLÅ

KL. 17.20 **VINDER PLADS TVILLING KOMB TRIO**

Travligaen (finale Lunden 9/11) - DH Sport præsenterer Jockeyserien 2025 - Børge Vang Christensens Mindelegat.
3-14-årige højst **800.000 kr. 2000 m.**
Tillæg 40 m ved 1**25.001 kr.** Præmier: 20.000-10.000-5.000-3.000-2.000-1.200 (6 præmier) Indskud: 400 kr.
Gavekort til vindende kusk. Se reglerne for løbsserien.

Dansk Hestevæddeløb

1 KEEP UP LASER — **2000:1** — 16,8[K] — 13,9[AM] — 109.627
4,brun. hp. v One Too Many - 25: 13 4-1-1 16,8 56.127 — 24: 13 4-2-2 17,7 53.500 — Tot: 26 8-3-3
O'lady Laser v S J's Photo — Kjær R — Ch 13/8-8 1/2000 0 14,3ag ¢ ¢ A 165 30'
Opdr: Stutteri Laser — Kjær R — Ch 30/8-5 10/2000 3 14,4 a ¢ ¢ S 90 50'
Ejer: MM Racing & KF Entreprise — Persson S — Kr 26/9-5 4/2140 0 15,3 a - - 87 -
CC **Blå/rød/hvid logo,** — Kjær R — Ch 5/10-6 5/2000 1 15,6ag ¢ ¢ S 14 6'
Ny **Andersen Kenneth** (Ladegaard M) — Kjær R — Ny 15/10-2 3/1640 5 16,8ag ¢ ¢ A 20 10'

2 KOLLUND MØBLER — **2** — *15,1[M] — 15,4[AM] — 81.250
4,sort. hp. v Donato Hanover - 25: 6 4-1-1 15,1 81.250 — 24: 0 0-0-0 — Tot: 6 4-1-1
Salina v Ens Snapshot — Juel J — Ny 13/7-8 3/2160 1 18,0 c c S 22 10'
Opdr: Niels Jørgen Jensen — Bäckman S — Ål 2/8-2 7/2160 1 17,6 c ¢ S 25 10'
Ejer: Sarah Bäckman — Juel J — Od 15/8-3 3/2160 2 15,7 c c S 21 8'
CC **Grøn/beige/rød/logo,** — Juel J — Ch 30/8-4 2/2000 1 15,1 ¢ c S 41 38'
Ål **Bäckman Sarah** (Juel J) — Juel J — Ch 24/9-9 9/2000 3 15,4 a ¢ c A 43 20'

3 KIMIBI KINI — **3** — 15,7[M] — 13,9[AM] — 93.900
4,mkbr. hp. v Great Challenger - 25: 15 3-2-3 15,7 73.500 — 24: 9 1-1-2 17,9 20.400 — Tot: 24 4-3-5
She Loves You v Love You — Lønborg H — Ch 30/8-8 7/2000 0 opgag c c S 729 342'
Opdr: Kim Holleufer — Lønborg H — Ål 7/9-5 9/1640 5 15,4 a c c S 25 8'
Ejer: Kim Holleufer — Jensen M — Ål 29/9-5 9/2140 2 15,7 a c c S 66 8'
CC **Grøn/sort,** — Jensen M — Sk 8/10-6 6/2060 3 13,9 a c c S 247 20'
Ar **Jensen Mathias** (Jensen K) — Lønborg H — Sk 19/10-9 9/2060 d g a c c S 327 30'

4 I'M A GARDENIA — **4** — 16,8[M] — 13,3[AM] — 102.850
5,mkbr. v. v Classic Photo - 25: 13 2-2-1 16,8 43.750 — 24: 20 1-4-3 17,4 40.000 — Tot: 46 3-6-6
She Loves Marstall v Juliano Star — Mønster M — Sk 25/7-4 3/2000 3 16,8 c ¢ S 115 10'
Opdr: Anton Andreasen — Mønster K — Sk 4/8-3 1/2060 0 15,0 a c ¢ S 108 8'
Ejer: Expressbud, B. Nissen & K. Mønster — Mønster K — Sk 12/9-3 3/2060 1 15,7 a c ¢ S 44 8'
CC **Rød/sølv/hvid,** — Mønster K — Sk 26/9-4 5/2060 2 14,7 a c ¢ S 72 20'
Mønster Michelle (Mønster K) — Mønster K — Ch 12/10-8 1/2000 4 13,3 a c ¢ S 279 20'

5 FRITJOF S H — **2040:1** — 13,6[M] — 11,5[AK] — 12,7[AM] — 530.910
8,brun. v. v Ens Snapshot - 25: 9 1-1-1 14,3 41.000 — 24: 16 2-7-3 120.809 — Tot: 70 18-19-7
Moonlight S H v Silver Pine — Korfitsen N — Ch 11/5-10 9/2000 6 12,7 a ¢ c A 1098 82'
Opdr: Annemette F. Korfitsen — Niklasson M — Od 23/5-5 8/2140 0 14,2 a ¢ c S 253 20'
Ejer: Annemette Korfitsen & Mikael Hansen — Henriksen M — Ål 19/9-2 4/2140 4 14,1 a ¢ c A 490 20'
CC **Blå,** — Nielsen C M — Od 3/10-2 4/1640 4 12,7 a ¢ c S 263 20'
Ål **Henriksen Mads** (Hansen M)a — Korfitsen N — Ch 22/10-6 6/2000 3 15,2 a ¢ c S 109 20'

6 FUTTEFLAGFIS — **2** — 15,2[M] — *12,4[AK] — 13,3[AM] — 392.924
8,rød. v. v Laughing Stock - 25: 11 1-2-1 15,3 37.050 — 24: 9 2-1-1 16,7 28.750 — Tot: 76 18-12-7
Olympia Hanover v Southall Hanover — Friis M — Ar 16/5-4 1/1820 0 15,3 ¢ ¢ S 100 20'
Opdr: Kathrine M. Olesen — Foget K — Ål 30/7-1 5/1640 3 13,4 a ¢ c A 102 13'
Ejer: Kathrine M. Olesen — Lønborg M — Ål 9/8-6 9/2140 2 14,2 a ¢ c A 31 20'
CC **Sort/grå/grøn,** — Friis M — Sk 26/9-2 6/2060 4 14,6 a c c S 72 20'
Foget Kasper (Olesen K)a — Foget K — Sk 8/10-4 3/2060 6 14,4ag c c A 178 20'

SPILTIPS præsenteres af Bet25 - Vi støtter væddeløbssporten i Danmark

VINDEREN: Det eneste løb, der ikke er fyldt op med heste i onsdagens V65-omgang, det er dette ligaløb/jockeyløb. Der er dog rigtig gode heste med i løbet, og måske lidt overraskende tippes Ens Snapshot-sønnen **5 Fritjof S H** som vinder. Den sad senest på Lunden fast meget længe, men afslutte-de forrygende, da den kom fri til angreb. Bemærk dog 40m (!) tillæg, ikke kun 20m.

MODBUDDET: **2 Kollund Møbler** havde nok været det naturlige vindertip for mange, for Donato Ha-nover-hoppen har fået en stærk start på karrieren med fire sejre i seks starter. Jockey Sarah Bäckman ejer også hesten, og har kørt den en enkelt gang – med stensikker sejr til følge trods lukket spor i volten fra 20m tillæg. Selvfølgelig også en vinderchance.

OUTSIDEREN: Nykøbing Falster-træner Magnus Ladegaard tager turen til Skive denne onsdag, og har med sig i transporten **1 Keep Up Laser**, som har galopperet to gange i træk. Den ene gang kom den tilbage til delesejr, mens den senest galopperede en topplacering væk på opløbshjørnet.

CHANCEVURDERING: A: 5-2 B: 1-6-3-4 C: 2

LØB 3 — V65-3 V4-1 — RØD

KL. 17.40 — VINDER PLADS TVILLING KOMB TRIO

Ardenskjold Fodterapi præsenterer Amerikanerløb
3-14-årige højst **80.000 kr.**
1600 m. Autostart.
Præmier: 12.500-6.250-3.150-1.850-1.250 (5 præmier)
Intet indskud.

ARDENSKJOLD FODTERAPI

1 KALA'S KABALE — 1600:1 — 15,6AK 17,9M — 33.700

4,brun. hp. v From Above U S - 25: 9 0-0-1 16,4a 16.100 24: 10 0-0-0 15,6a 17.600 Tot: 19 0-0-1
Bolivia v Keep On Flying
Opdr: Christel Myrup
Ejer: Max & Christel Myrup
CC **Blå,**
Od **Henriksen Mads** (Myrup M)a

Kjær R	Od	8/8-7	5/2140	5	16,4 a	c c	A	177	20'
Kjær R	Od	15/8-3	2/2160	4	17,9	c c	S	507	8'
Mønster K	Od	5/9-4	1/2140	4	17,5 a	c c	S	301	10'
Køhler A	Od	21/9-4	2/1640	6	16,6 a	c c	S	226	6'
Køhler A	Ny	15/10-4	9/1640	0	17,9 a	c c	S	333	10'

2 KITTY STAR K J — 2 — 16,0AK 18,0M — 35.100

4,brun. hp. v Michael's Turn - 25: 9 0-1-2 16,0a 24.000 24: 8 0-1-1 17,0a 11.100 Tot: 17 0-2-3
Amazing Star v The Liquidator
Opdr: K, A. & L. Jørgensen - K & S Jokumsen
Ejer: K, A. & L. Jørgensen - K & S Jokumsen
CC **Grøn/sort/logo,**
Ål **Korfitsen Nicklas** (Jokumsen K)a

Korfitsen N	Ål	13/4-1	11/1640	3	16,0 a	¢ c	S	86	6'
Korfitsen N	År	18/4-2	9/1800n	2	19,1 a	¢ c	S	112	15'
Korfitsen N	Od	9/5-4	4/1640	0	16,4 a	¢ c	S	85	8'
Nielsen C M	Ål	14/5-2	1/2140	7	17,0 a	¢ c	S	345	15'
Nielsen K	Sk	19/10-10	1/2000	4	18,0	¢ c	S	196	7'

3 LASSE HØJGÅRD — 3 — *16,6AK 17,7M — 37.050

3,mkbr. h. v Uncle Lasse - 25: 10 1-0-5 16,6a 37.050 24: 0 0-0-0 Tot: 10 1-0-5
Bella Højgård v The Liquidator
Opdr: Mette & Jan Olsen & Jens Ole Padkjær
Ejer: Mette & Jan Olsen & Jens Ole Padkjær
CC **Sort/blå/grøn/logo,**
Friis Morten

Foget K	Sk	25/7-8	3/2000	3	17,7	c c	S	177	8'
Friis M	Sk	18/8-2	5/2000	0	18,9	c c	S	76	8'
Friis M	Sk	3/9-6	9/1600	1	16,6 a	c ¢	S	268	13'
Lønborg M	Sk	12/9-4	6/2060	8	17,4 a	c c	A	75	15'
Friis M	År	4/10-1	4/1800	3	17,1 a	c c	S	121	15'

4 KALIFFEN — 4 — 16,2AK 18,6M — 37.450

4,brun. v. v Wishing Stone - 25: 12 0-0-1 16,2a 13.500 24: 13 1-0-0 16,9a 19.950 Tot: 29 1-0-1
Ocean Pearl v Pearsall Hanover
Opdr: Gunner Christiansen
Ejer: Stald Thy
CC **Hvid/reklame,**
Mønster Knud (Friis Jan)

Juel J	Sk	7/7-6	10/2060	5	18,2ag	c c	A	104	6'
Dahlgaard J	Od	8/8-7	10/2140	4	16,4 a	c c	S	441	20'
Dahlgaard J	Ål	27/8-3	7/1640	d	g a	c c	S	405	13'
Mønster K	År	18/9-2	2/1800	0	18,1 a	c c	S	414	8'
Mønster K	År	17/10-4	5/1800	5	20,1ag	c c	S	116	6'

5 LONELY SHADOW — 5 — 15,4AK 17,5M — 37.650

3,mkbr. hp. v Broad Bahn - 25: 9 0-1-3 15,4a 23.900 24: 3 0-0-0 17,6a 13.750 Tot: 12 0-1-3
Blue Velvet v Orlando Vici
Opdr: Niels Jørgen Jensen
Ejer: Stald 1424
CC **Sort/orange/logo,**
Ål **Friborg Kent**

Nielsen K	Sk	25/8-2	4/1600	3	16,3 a	¢ ¢	S	121	6'
Friborg K	Ål	7/9-3	9/1640	3	15,4 a	¢ ¢	S	380	8'
Nielsen K	Od	21/9-3	9/1640	2	16,6 a	¢ ¢	S	71	6'
Friborg K	Ål	10/10-6	5/2140	3	18,1	c ¢	S	202	10'
Friborg K	Sk	19/10-5	12/2060	4	16,6 a	c ¢	S	806	15'

6 KRYDS VED STØJBERG — 6 — 16,3AK 18,1K — 38.000

4,brun. hp. v Hillustrious - 25: 13 1-1-2 16,3a 23.250 24: 8 0-2-2 17,6a 14.750 Tot: 21 1-3-4
Ina Tilly v Alf Palema
Opdr: Stutteri & Kennel Peak I/S
Ejer: Travhesten Kryds Ved Støjberg
CC **Sort/guld/logo,**
Jørgensen Birger (Friis M)

Friis M	Ål	30/7-3	9/2140	d	g a	c c	A	208	13'
Rask J	Od	8/8-7	9/2140	7	16,7 a	c c	S	142	20'
Friis M	Od	21/9-4	1/1640	3	16,3 a	c c	A	60	6'
Friis M	År	4/10-3	1/1800	0	18,1	c c	S	94	8'
Jørgensen B	År	17/10-4	3/1800	3	18,9 a	¢ c	S	28	6'

7 LOLA MONTEZ — 7 — 16,0AM *16,6M — 38.600

3,brun. hp. v Tobin Kronos - 25: 5 3-1-0 16,0a 38.600 24: 0 0-0-0 Tot: 5 3-1-0
Tulle Toulouse v Great Challenger
Opdr: Charlotte Lohmann & Mads Foget
Ejer: Charlotte Lohmann
CC **Sort/grå/grøn,**
Foget Kasper (Lohmann C)a

Foget K	Sk	14/7-8	2/2000	1	16,6	c c	S	52	8'
Foget K	Sk	25/7-9	1/2000	4	19,2 g	c c	S	14	8'
Foget K	Sk	12/9-2	4/2000	1	17,7	c c	S	19	8'
Foget K	Sk	8/10-1	3/2060	1	16,7 a	c c	S	21	13'
Foget K	Sk	19/10-5	9/2060	2	16,0 a	c c	S	27	15'

8 GAME ON SHADOW — 8 — 15,2AM 16,9M 15,9AK — 41.979

7,brun. v. v Broad Bahn - 25: 11 2-2-1 15,2a 31.916 24: 1 0-0-0 Tot: 21 2-2-1
Bonney Anne v Andover Hall
Opdr: Niels Jørgen Jensen
Ejer: Ole, Christian & Rasmus Sejer
CC **Grøn/hvid/logo,**
Od **Kjær Rene** (Sejer O)a

Kjær R	Sk	18/6-2	1/2060	2	15,4 a	c ¢	A	60	13'
Kjær R	Od	4/7-3	3/1640	0	15,9ag	c ¢	A	28	8'
Sejer C	Od	21/9-4	3/1640	0	opgag	c c	A	147	6'
Sejer C	Od	3/10-9	1/2160	5	16,9	c ¢	S	246	10'
Rosleff V	Jæ	14/10-5	4/2140	6	15,2 a	- -		219	-

9 FOR U TINNA — 9 — 14,6AK 17,4M — 43.200

8,brun. v. v Wishing Stone - 25: 15 0-2-1 15,2a 21.250 24: 5 0-0-0 15,0a 750 Tot: 58 0-6-1
Entetinna v Nikki Raun
Opdr: Tinna Høgsted
Ejer: Tinna Høgsted
CC **Sort/gul,**
Od **Willumsen Paw**

Friborg K	Sk	27/6-3	5/1600	6	15,2 a	¢ c	S	171	10'
Friborg K	År	12/7-6	8/1800	0	18,1 a	¢ c	S	627	8'
Willumsen P	Sk	25/8-3	4/1600	8	16,6 a	¢ c	S	197	6'
Willumsen P	Od	21/9-4	5/1640	4	16,5 a	¢ c	S	529	6'
Friborg K	År	17/10-4	6/1800	4	19,0 a	¢ c	S	102	6'

10 KITTY CROSS — 10 — 15,1AK 16,6M — 45.750

4,lbr. hp. v Scarlet Knight - 25: 6 0-2-0 15,1a 14.500 24: 5 1-3-0 17,0a 31.250 Tot: 11 1-5-0
Oiseau v Andover Hall
Opdr: Helene & Paw Nedergaard
Ejer: Stald Magic
CC **Blå/sort/rød,**
Ål **Pedersen Anders**

Jørgensen B	År	13/6-1	2/1800	0	16,1 a	¢ c	S	169	20'
Jørgensen B	År	28/6-4	2/1800	5	17,8 a	¢ c	S	53	15'
Jørgensen B	Sk	25/8-3	3/1600	2	15,1 a	c c	S	22	6'
Jørgensen B	Od	5/9-4	6/2140	2	17,2 a	¢ c	S	81	10'
Jørgensen B	År	18/9-2	8/1800	0	18,3 a	¢ c	S	70	8'

11 INGER STØJBERG — 11 — 16,8AM 18,5M — 45.800

5,rbr. hp. v Muscle Massive - 25: 6 1-0-1 17,1a 16.000 24: 14 1-1-2 16,8a 21.150 Tot: 24 2-3-4
Celtic v Revenue
Opdr: Stutteri Hancock
Ejer: C. Meier, A., L. & N. Pedersen
CC **Grøn/sort/hvid,**
Dahlgaard Jan (Meier C)a

Rask J	Sk	19/4-3	5/2060	3	18,3ag	¢ c	A	65	6'
Dahlgaard J	Sk	19/5-3	4/2020	d	g	c c	S	118	8'
Dahlgaard J	Sk	31/5-5	4/2060	0	17,2 a	c c	S	377	10'
Bigum A	Sk	25/8-6	1/2000	0	19,4	c c	S	399	7'
Jørgensen B	Sk	3/9-7	4/2060	1	17,1 a	¢ c	S	97	13'

12 EDZ* (SE) — 12 — *15,9AM 15,1M — 47.650

4,mkbr. v. v Fabulous Wood - 25: 11 4-1-2 15,9a 47.650 24: 1 0-0-0 Tot: 12 4-1-2
Spirit of the Day v Amigo Hall
Opdr: Åke A. & Mona Wall
Ejer: PT Handel & Konsulent v/P.Tindbæk
CC ***Mørkeblå/grå/logo,**
Ål **Juel Jeppe** (Nielsen M B)

Juel J	Od	4/7-2	7/2140	1	16,0 a	c c	S	20	8'
Juel J	Ål	21/7-4	12/2140	3	15,9 a	c c	S	17	8'
Juel J	Sk	4/8-1	6/2060	1	17,0 a	c c	S	14	8'
Kristiansen D	Ch	30/8-9	5/2000	3	15,1	c c	S	48	20'
Juel J	Ål	20/9-2	7/2160	2	16,4	c c	S	53	10'

SPILTIPS præsenteres af Bet25 - Vi støtter væddeløbssporten i Danmark

VINDEREN: Igen et sprinterløb efter amerikanerløbsprincippet, og **7 Lola Montez** får vindertippet uden tøven. Friis-jockeyen Kasper Foget kører igen sine forældres hest, og Tobin Kronos-hoppen har fået en rigtig flot start på karrieren. Kunne dog senest ikke gøre noget ved Lady Zola.

MODBUDDET: **12 Edz** er havnet i skammekrogen her, men den tidligere meget galoplystne Fabulous Wood-søn har stabiliseret sig, og går ene gode løb. Har ikke startet siden Aalborg Store Pris-weekenden, hvor den ikke kunne nå frem til Lemmy fra spidsvolten.

OUTSIDEREN: **6 Kryds Ved Støjberg** havde spids i seneste start i Aarhus, og fik lov at bestemme. Virker på vej frem i form, og der meldes om gode træningsbulletiner fra Team Friis.

CHANCEVURDERING: A: 7-12 B: 6-2-5-8-10-3-11-1-4-9 C: -

LØB 4 — V65-4 V4-2 — GRØN

KL. 18.00 — VINDER PLADS TVILLING KOMB TRIO

Randers Tegl præsenterer 1.16-handicap
3-14-årige.
2060 m. Autostart.
Præmier: 7.500-3.750-1.900-1.100-750-450 (6 præmier)
Intet indskud.

RANDERS Tegl

1 DIAMOND IS ROUGH — 2060:1 — 14,1AM 15,0M — 300.809

10,brun. v. v Wishing Stone - 25: 6 1-1-0 13.850 — 24: 11 0-4-1 18.150 — Tot: 77 11-10-9
June June v Running Sea — Nielsen M — Ch 27/7-8 1/2040 4 16,5 ¢ c s 29 5'
Opdr: Mariann T. Nielsen — Nielsen M — Ål 2/8-4 5/2140 0 17,3 ¢ c s 46 7'
Ejer: Matheo ApS — Nielsen M — Sk 25/8-7 6/2020 5 18,0 ¢ c s 283 7'
CC **Lysblå/sort/grå,** — Nielsen M — År 6/9-1 5/2300 5 18,1 ¢ c s 56 7'
Nielsen Mariann T.a — Nielsen M — Od 3/10-7 3/2140 1 16,4 ¢ c s 49 8'

2 FARASI SURPRISE — 2 — 12,3AK 14,8M 13,8AM — 171.457

8,mkbr. v. v Ens Snapshot - 25: 4 1-0-0 15,2a 10.750 — 24: 11 1-0-2 13,8a 20.000 — Tot: 58 7-4-11
Olana Esterel v Ken Warkentin — Feltheim R — Sk 2/12-6 2/1600 0 opgag ¢ ¢ s 373 10'
Opdr: A. Braüner & A.G. Mikkelsen — Feltheim R — Sk 3/1-2 3/2060 1 15,2 a ¢ ¢ A 184 10'
Ejer: Helena Feltheim — Feltheim R — Sk 27/1-3 10/2060 0 18,0 a ¢ c A 124 10'
CC **Hvid/blå,** — Feltheim R — Sk 7/4-5 5/2060 5 15,5 a c ¢ s 133 8'
Feltheim Rene — Feltheim R — Sk 18/8-3 7/2060 0 17,0 a c ¢ s 286 10'

3 GLADYS KNIGHT (DE) — 3 — 12,4AK 15,1M 14,8AM — 284.444

9,brun. hp. v Yield Boko - 25: 12 1-0-0 16,4a 8.150 — 24: 18 0-2-1 14,9a 19.150 — Tot: 92 11-8-12
Garonne v Varenne — Uglebjerg A — Sk 27/6-9 2/2020 5 17,3 ¢ c s 83 4'
Opdr: Kathrin Kirchmaier-Schultz — Uglebjerg A — Sk 7/7-9 4/2060 1 16,4 a ¢ c s 122 7'
Ejer: Henrik Nielsen & Anette Uglebjerg — Uglebjerg A — Od 26/7-1 1/2160 0 16,9 ¢ c s 252 7'
CC **Sort/orange/logo,** — Uglebjerg A — Sk 25/8-6 1/2040 0 16,9 ¢ c s 731 7'
Friborg Kent (Nielsen H)a — Uglebjerg A — Od 12/10-4 4/2160 0 17,4 ¢ c s 391 7'

4 CATJA MOSEBO — 4 — 14,5AM *16,1M — 162.750

11,rød. hp. v Amer I Can - 25: 10 1-1-0 16,0a 11.000 — 24: 13 0-1-2 14,5a 10.000 — Tot: 111 13-15-15
Frk Mosebo v Ride The Wave — Køhler A — Od 9/5-9 1/2200 5 16,7 c c s 342 4'
Opdr: Klaus Ryberg — Jørgensen M — Od 5/6-1 2/2660 2 18,2 c c s 290 7'
Ejer: C. & B. Tranberg & M. Jørgensen — Jørgensen M — Od 20/6-9 1/2200 0 18,1 c c s 354 4'
CC **Grøn/hvid/logo,** — Jørgensen M — Od 8/8-10 1/2200 0 17,8 c c s 223 4'
Od **Kjær Rene** (Jørgensen M)a — Jørgensen M — Od 12/10-4 2/2140 1 16,1 c c s 130 7'

5 STATE TROOPER (SE) — 5 — 14,9AM 16,3M — 110.778

6,mkbr. v. v Ken Warkentin - 25: 15 0-3-0 14,9a 22.900 — 24: 12 2-1-1 16,4a 35.484 — Tot: 39 3-5-3
Karma Zet v Tibbe Lavec — Møllenberg D — Sk 7/7-2 9/2060 6 16,9 a c c s 155 6'
Opdr: Sofia Mattsson — Møllenberg D — Sk 25/7-2 1/2970 5 17,2 c c s 511 15'
Ejer: Sandra & Dianna Møllenberg — Møllenberg D — Sk 25/8-6 3/2020 2 16,8 c c s 451 7'
CC **Rød/sort,** — Møllenberg D — Od 21/9-5 9/1640 4 15,7 a c c s 272 6'
Møllenberg Dennis (Møllenberg S)a — Møllenberg D — Sk 8/10-5 7/2000 0 16,7 c c s 611 7'

6 GHANIA SENSEI — 6 — 13,9AK 15,8M — 198.287

7,brun. hp. v Michael's Turn - 25: 7 0-0-2 14,4a 11.100 — 24: 19 7-1-1 13,9a 105.587 — Tot: 54 12-2-8
Line Sensei v Mr Flirt — Nielsen M M — Sk 14/7-1 2/1600 0 15,3ag c c s 246 10'
Opdr: Jesper P. Nielsen — Kjær R — År 23/7-5 6/1800 0 16,5 a c c s 328 13'
Ejer: Jesper P. Nielsen — Jørgensen B — År 22/8-6 3/1800 3 16,6 a c c s 98 10'
CC **Sort/guld/logo,** — Uglebjerg A — Od 5/9-7m 2/1640 3 14,4 a c c 112 8'
Ål **Jørgensen Birger** (Nielsen J)a — Jørgensen B — Ål 29/9-6 10/2140 0 16,7 a c c s 115 8'

7 DUBAI — 7 — 15,1AM 15,4M — 245.274

10,brun. v. v Great Challenger - 25: 11 1-1-2 16,2a 25.650 — 24: 8 1-0-0 15,1a 14.400 — Tot: 57 15-4-7
O L'amour v Esterel Sunset — Svendsen M — År 28/6-2 2/1840 3 18,2 ¢ c s 182 25'
Opdr: Ole B.Thomsen & Marianne Fribo — Svendsen M — År 6/9-2 3/1860 0 17,2 c c s 242 8'
Ejer: Charlotte Lohmann — Svendsen M — År 28/9-2 2/1860 4 16,6 ¢ c s 234 13'
CC **Sort/grå/grøn,** — Foget K — Sk 8/10-3 1/2020 0 16,9 ¢ ¢ s 234 13'
Foget Kasper (Lohmann C)a — Foget K — År 17/10-7 4/1800 1 16,2 a c c s 27 6'

8 GODRIC (SE) — 8 — 12,9AK 15,8M 13,2AM — 234.032

8,brun. v. v Sergei Hanover - 25: 14 2-1-2 13,9a 38.600 — 24: 20 4-4-1 12,9a 107.150 — Tot: 84 7-9-8
Gotthys High Speed v Kiss Francais — Juul K — Ål 27/8-7 1/2180 6 16,4 c c s 212 7'
Opdr: Christian Hansén & Erika Witasp — Friis M — Od 21/9-6 6/1640 8 16,3 a ¢ ¢ A 229 6'
Ejer: Kristian Juul & Team A P — Juul K — Sk 26/9-6 7/2020 6 16,1 c c s 1313 10'
CC **Blå/grå/rød,** — Juul K — Ål 10/10-5 10/2140 1 16,6 a c c s 224 7'
Juul Kristiana — Andersen M S — År 17/10-8m 3/1800 6 16,3 a c c 248 10'

9 DANIELLA GARDENIA — 9 — 13,6AK 13,7K *14,2AM — 386.500

10,brun. hp. v Great Challenger - 25: 21 3-1-4 14,7a 33.050 — 24: 21 3-4-2 15,9a 39.050 — Tot: 149 15-26-23
Pitezza v Armbro Goal — Andreasen M — Ål 27/8-9 3/2180 3 18,3 c c s 126 4'
Opdr: Anton Andreasen — Andreasen M — År 6/9-1 6/2300 3 17,9 c c s 75 7'
Ejer: Martin Andreasen — Andreasen M — Ål 19/9-10 1/2180 2 16,5 c c s 118 4'
CC **Blå/sort/guld/logo,** — Andreasen M — Ål 29/9-9 1/2180 1 17,3 c c s 28 4'
Andreasen Martina — Andreasen M — Sk 8/10-3 6/2000 1 16,6 c c s 67 13'

10 HILLSBOROUGH — 10 — 13,2AK 15,7M 14,8AM — 152.800

6,mkbr. v. v Credit Winner - 25: 18 3-3-1 13,2a 60.900 — 24: 18 3-3-1 14,3a 49.300 — Tot: 52 8-8-5
Nancy Lavec v Enjoy Lavec — Rask J — Ål 9/8-5 1/2140 3 15,0 a c c s 97 20'
Opdr: Jesper Nørrevang — Pedersen A — Ål 17/8-5 6/2620 5 17,6 c c s 46 10'
Ejer: Thorleif Thorup — Kristiansen D — Ål 27/8-7 5/2160 2 16,5 c c s 46 7'
CC **Blå/sort/rød,** — Pedersen A — Ål 29/9-6 4/2140 5 16,4 a ¢ c s 106 8'
Ål **Pedersen Anders** — Pedersen A — Sk 8/10-3 5/2020 4 16,5 ¢ c s 124 13'

11 MATCH'EM (SE) — 11 — 11,8AK 14,7M 14,0AM — 367.623

7,brun. v. v Southwind Frank - 25: 11 1-1-2 13,6a 34.250 — 24: 4 0-1-0 13,5a 3.750 — Tot: 47 6-6-5
Popover Hanover v Andover Hall — Jørgensen B — Ch 11/5-6 1/2950 7 15,5 c c s 984 100'
Opdr: Em Stables AB — Jørgensen B — Ål 26/5-5 3/2140 0 16,1 a c c s 34 8'
Ejer: Tili Invest I/S — Andersen M S — Ch 3/8-3m 6/2000n 0 17,1 a c c 406 20'
CC ***Sort/grå/hvid/logo,** — Mønster M — Ål 7/9-6m 6/2140 1 16,0 c c 47 13'
Ål **Juel Jeppe** (Nielsen M B) — Nielsen M B — Ål 10/10-7 2/2160 4 16,2 c c s 83 8'

12 JASP (SE) — 12 — 14,5AK 15,5M 14,6AM — 134.585

6,brun. v. v Father Patrick - 25: 11 0-1-1 14,6a 23.824 — 24: 18 4-1-3 14,5a 79.521 — Tot: 39 5-2-7
Boom Boom Am v Muscle Hill — Persson S — Ny 13/7-6 4/3140 6 18,0 g c c s 284 20'
Opdr: Am Bloodstock AB — Persson S — Jæ 22/7-4 3/2160 2 16,3 g - - 127 -
Ejer: Team B S (B.Svendsen),C. & M.Svendsen — Juul S — Ny 4/9-3 3/2140 0 17,5 a c c s 26 7'
CC **Hvid/sort/beige,** — Svendsen C — Ål 19/9-4m 4/2160 3 16,7 c c 390 15'
Svendsen Benta — Svendsen C — Od 3/10-3m 5/2140 6 17,0 c c 592 10'

SPILTIPS præsenteres af Bet25 - Vi støtter væddeløbssporten i Danmark

VINDEREN: V65-spillet ser svært ud denne onsdag, og det er ikke blevet mindre svært ved at man har tilføjet et 1.16-handicap her i V65-4. Det er helt enormt svært, men en hest som **6 Ghania Sensei** bør være en god chance her – særligt hvis landschampion Birger Jørgensen kan komme til spids.

MODBUDDET: **9 Daniella Gardenia** er jo i helt selvlysende topform, og selvom den Martin Andreasen-trænede hest er havnet i anden række her – bemærk at løbet er ændret fra voltestart til autostart – så løber Great Challenger-hoppen helt sikkert med frem her.

OUTSIDEREN: **1 Diamond Is Rough** vandt senest en længe ventet sejr, og gik rigtig godt i Odense på en 1.16-tid. Har et helt perfekt startspor her, og Skive-amatøren Mariann T. Nielsen trykker helt sikkert pedalen i bund fra start. Kommer den tidligere Derbyhest til spids – eller som minimum vinderhullet med mulighed for angreb via open stretch – så har den vinderchance her.

CHANCEVURDERING: A: 6-9-1 B: 11-7-10-2-4-8-12-5-3 C: -

LØB 5 **V65-5 V4-3** HVID

KL. 18.20 **VINDER PLADS TVILLING KOMB TRIO**

Redoffice Konpap præsenterer Amerikanerløb
3-14-årige højst **80.000 kr.**
1600 m. Autostart.
Præmier: 12.500-6.250-3.150-1.850-1.250 (5 præmier)
Intet indskud.

Redoffice Konpap

1 KING OF HAMMERTHOR — 1600:1 — 12,3AK — 49.350

4,sbr. v. v Great Challenger - 25: 12 1-1-0 12,3a 26.350 — 24: 8 1-2-2 16,8a 23.000 — Tot: 20 2-3-2
KeyOf Life Diamant v Varenne

	Opdr: Peter & Inge Sudergaard	Foget K	Ch	13/8-6	8/2500	d	g9 a	¢ ¢	A	1199	30'
1	Ejer: Michael Thorup & Camilla Merrild	Foget K	Ch	31/8-2	5/2000	0	15,7ag	¢ ¢	A	207	25'
CC	**Sort/grå/grøn,**	Foget K	Ål	20/9-6	11/1640	0	12,3 a	¢ ¢	A	991	25'
	Foget Kasper (Thorup M)a	Foget K	Ål	10/10-3	6/2140	2	15,7 a	¢ ¢	A	33	15'
			År	17/10-5	2/1800	d	g a	¢ ¢	S	21	6'

2 HAPPY STAR K J — 2 — 14,5AK — 17,4M — 53.100

6,sbr. v. v S J's Photo - 25: 13 0-1-2 14,7a 16.900 — 24: 21 1-1-2 14,5a 30.300 — Tot: 44 1-2-6
Amazing Star v The Liquidator

	Opdr: K. Jørgensen & K. Jokumsen	Korfitsen N	Ål	21/4-1	4/1640	4	15,2 a	c ¢	A	86	8'
2	Ejer: K, A. & L. Jørgensen - K & S Jokumsen	Nielsen C M	Ål	14/5-4	1/2140	0	16,6 a	c c	S	648	13'
CC	**Blå,**	Korfitsen N	Sk	12/9-8	3/2020	3	18,1 g	c ¢	S	35	8'
Ål	**Henriksen Mads** (Jokumsen K)a	Andersen K	Ål	29/9-5	2/2140	0	16,4 a	c ¢	A	324	8'
		Henriksen M	Ål	10/10-7	5/2140	0	17,6	c ¢	S	262	8'

3 J C PILBRO — 3 — 15,6AM — 16,9M — 16,2AK — 53.700

5,mkbr. v. v Uncle Lasse - 25: 13 1-3-1 15,6a 30.500 — 24: 17 0-1-3 17,0a 23.200 — Tot: 31 1-4-4
Vakker v Up Front Larry

	Opdr: Ivan Krieger	Friis M	Sk	7/7-3	1/2060	2	15,6 a	¢ ¢	S	189	6'
3	Ejer: Ivan & Kristine Krieger	Nissen C	Sk	14/7-3	3/2060	2	16,1 a	¢ ¢	S	137	13'
CC	**Sort/blå/grøn/logo,**	Friis M	Sk	12/9-8	1/2020	1	17,9	¢ ¢	S	50	8'
	Friis Morten	Nielsen M M	Od	3/10-9	4/2160	4	16,9	c c	S	134	10'
		Foget K	Ål	20/10-4	10/2140	0	18,9 a	¢ ¢	S	160	8'

4 HIGHSTONE — 4 — *14,6AK — 17,3M — 54.791

6,lbr. v. v Wishing Stone - 25: 6 0-0-0 15,3a 4.500 — 24: 16 0-1-2 14,6a 16.900 — Tot: 40 1-3-4
Festlig Festmusik v Speedy Tomali

	Opdr: Aage Vagn Hansen	Friis Jan	Ål	1/2-k	1/2140	k	20,7	- -		gk	-
4	Ejer: Oliver & Freja Friis	Friis Jan	Ål	22/2-2	2/1640	8	19,1ag	¢ ¢	S	460	6'
CC	**Grøn/sort/hvid,**	Dahlgaard J	Od	8/8-2	6/2140	4	16,3 a	¢ c	S	600	20'
	Dahlgaard Jan (Friis Jan)	Dahlgaard J	Ål	27/8-6	4/1640	0	15,3 a	¢ c	A	292	13'
		Jørgensen B	Ål	20/9-2	6/2160	5	17,3	¢ c	S	637	10'

5 INGEBORG — 5 — *14,2AK — 22,6M — 56.284

5,rød. hp. v Michael's Turn - 25: 14 2-3-1 14,2a 52.284 — 24: 4 0-0-0 4.000 — Tot: 20 2-3-1
Nisha N v Earthquake

	Opdr: Troels Boeck	Jørgensen B	Od	8/8-7	7/2140	2	15,9 a	c c	S	28	20'
5	Ejer: Troels Boeck	Uhrberg T	Ch	30/8-4	6/2000	d	g	c ¢	S	209	38'
CC	**Blå/rød/hvid logo,**	Kjær R	Ål	20/9-2	2/2160	d	g	c c	S	140	10'
Od	**Andersen Kenneth** (Boeck H M)a	Kjær R	Sk	8/10-2	4/2060	1	15,5 a	c ¢	A	43	13'
		Sejer C	Od	18/10-4	2/1640	2	15,0 a	c ¢	A	87	10'

6 JASON CRUMP — 6 — 13,9AK — 17,5M — 60.700

5,brun. v. v Repay Merci - 25: 20 1-2-1 13,9a 32.600 — 24: 19 0-1-0 14,7a 16.200 — Tot: 45 2-3-3
Shesa Vixi v Dream Vacation

	Opdr: Michelle Mønster	Friborg K	Sk	4/8-2	7/2060	3	16,7 a	c c	S	206	8'
6	Ejer: C. Christensen & N. D. Kristensen	Friborg K	Ål	27/8-6	5/1640	4	15,1 a	¢ ¢	S	141	13'
CC	**Grøn/sort/logo,**	Nielsen C M	Ål	7/9-5	2/1640	0	15,4 a	c c	S	95	8'
Ål	**Korfitsen Nicklas** (Kristensen N D)a	Nielsen C M	Ål	20/9-9	1/1640	0	13,9 a	¢ ¢	A	270	20'
		Nielsen C M	Sk	19/10-2	4/2020	5	19,5 g	¢ ¢	S	126	10'

7 HANCOCK N (NO) — 7 — 14,5AM — 17,7K — 16,3AK — 61.500

6,brun. v. v Classic Grand Cru - 25: 13 1-1-3 14,5a 31.400 — 24: 13 0-1-2 16,3a 19.350 — Tot: 33 2-2-6
Jenny's Angels v Donato Hanover

	Opdr: Finn Rasmussen	Olsen M	Ål	2/8-3	5/2140	8	17,9	c ¢	S	278	6'
7	Ejer: Stall Jets	Olsen Jo.	År	16/8-10	3/1800	1	17,3 a	c ¢	S	94	10'
CC	**Mørkegrøn/sort,**	Olsen J	År	22/8-4	2/1800	3	17,1 a	c ¢	S	132	10'
Ål	**Hviid Mads** (Olsen J)	Olsen J	Sk	3/9-2	2/2060	3	15,6 a	c ¢	S	238	13'
		Olsen J	Sk	8/10-6	1/2060	5	14,5 a	c ¢	S	817	20'

8 KNIGHT'N DAY KEKA — 8 — 14,5AM — 16,4M — 15,2AK — 67.000

4,brun. hp. v Scarlet Knight - 25: 11 2-1-2 14,5a 45.000 — 24: 3 1-0-1 17,6a 22.000 — Tot: 14 3-1-3
Iponema v Muscles Yankee

	Opdr: Dream Investment ApS	Kjær R	Ål	11/7-5	8/1640	5	15,2 a	c c	S	54	15'
8	Ejer: Kim K. Hansen m. flere	Kjær R	Ch	13/8-4	2/2000	5	14,5 a	¢ ¢	A	430	30'
CC	**Grøn/hvid/logo,**	Jørgensen B	Ch	30/8-5	6/2000	0	14,8 a	¢ ¢	S	750	50'
	Kjær Rene (Hansen K K)a	Friis M	Sk	26/9-6	5/2000	3	16,4	c c	S	225	10'
		Kjær R	År	17/10-5	6/1800	2	17,4 a	c c	S	46	6'

9 HENRIK C (SE) — 9 — 14,8AK — 18,3M — 67.737

6,mkbr. v. v S J's Photo - 25: 14 0-1-2 14,8a 18.900 — 24: 10 2-0-3 15,7a 30.137 — Tot: 31 3-1-5
Strong Reasons v Smasher

	Opdr: Bent Koch	Mønster K	Od	18/7-2	6/1640	3	14,8 a	c c	S	206	10'
9	Ejer: Jan Bach & Helle Dyring Lund	Juel J	Ål	30/7-4	10/2140	5	16,0 a	c c	A	351	13'
CC	**Hvid/reklame,**	Nielsen C M	Od	8/8-3	5/2140	d	g a	c c	S	172	20'
	Mønster Knud	Haagensen B	Ch	29/8-5	3/2000	d	g	c c	S	289	10'
		Mønster K	År	18/9-3	9/1800	0	17,4 a	c c	S	429	8'

10 IMAGINE LIGHT — 10 — 15,1AK — 17,4M — 71.800

5,sort. hp. v Classic Photo - 25: 8 0-3-1 15,9a 23.000 — 24: 12 1-3-3 15,1a 43.800 — Tot: 21 1-6-4
Victoria Light v Beaumont Hanover

	Opdr: Henrik R. Hansen	Foget K	År	28/6-5	2/1800	0	17,7 a	¢ c	S	658	20'
10	Ejer: Charlotte Christiansen	Friis M	År	12/7-6	4/1800	4	17,2 a	c c	S	218	8'
CC	**Blå/hvid,**	Foget K	År	23/7-3	4/1800	2	16,9 a	c c	S	238	13'
	Nielsen Casper M. (Friis M)	Lønborg M	Ål	9/8-3	7/2140	2	16,0 a	¢ ¢	A	59	20'
		Friis M	Ål	27/8-6	3/1640	0	16,0 a	¢ c	S	55	13'

11 KINGSTON WEST — 11 — 13,5AK — 16,9M — 75.900

4,mkbr. h. v Lindy Lane - 25: 12 1-0-2 13,5a 34.400 — 24: 9 3-0-1 16,1a 41.500 — Tot: 21 4-0-3
Ohio Attack v Dream Vacation

	Opdr: Brian Møller Jensen	Foget K	Ch	13/8-5	6/2500	0	15,1 a	c c	A	478	30'
11	Ejer: Brian Møller Jensen	Kjær R	Ch	29/8-6	8/2000	1	14,7 a	c ¢	A	54	13'
CC	**Beige/grøn/reklame,**	Kjær R	Ål	20/9-9	8/1640	5	13,5 a	c c	A	39	20'
Od	**Juel Jeppe** (Jensen B M)a	Mønster K	Sk	26/9-5	7/2060	5	15,0 a	c c	S	266	10'
		Kjær R	Sk	19/10-9	11/2060	5	15,0 a	c c	A	439	30'

12 MERT ATTACK (DE) — 12 — 14,0AK — 19,7M — 77.469

6,brun. v. v Timoko - 25: 16 1-2-1 14,0a 24.810 — 24: 25 0-2-5 14,4a 33.341 — Tot: 60 2-6-7
Novel Attack v Hans Boshoeve

	Opdr: Frans A. Ottersberg	Jørgensen B	Sk	25/8-4	1/1600	2	14,6 a	c c	S	26	6'
12	Ejer: Team World Wide Trot	Jørgensen B	Od	5/9-6	7/1640	4	14,0 a	c c	S	122	10'
CC	**Sort/guld/logo,**	Jørgensen B	Od	21/9-4	11/1640	2	16,0 a	¢ c	S	56	6'
	Jørgensen Birger (Juul M)	Juel J	Ål	29/9-5	7/2140	1	15,6 a	¢ c	A	69	8'
		Jørgensen B	Ch	12/10-10	1/2000	d	g3 a	¢ c	S	19	15'

SPILTIPS *præsenteres af Bet25 - Vi støtter væddeløbssporten i Danmark*

VINDEREN: Sværhedsgraden bliver ikke mindre her, hvor det ikke vælter frem med ettaller i deltagernes resultatrækker. **8 Knight'n Day Keka** har et iskoldt startspor her yderst på bilens vinge, men virker til at være i topform, og var senest ikke langt fra sejren senest i Aarhus.

MODBUDDET: **12 Mert Attack** galopperede en topplacering væk på Lunden senest, da kusken Birger Jørgensen satsede hele butikken, og kørte for sejren mod Isak Laser og Karisma Gardenia. Er havnet skidt til her med et kedeligt startspor, hvorfra det kræver alverdens racing luck at vinde.

OUTSIDEREN: **5 Ingeborg** kan også have chance i løbet, særligt hvis Kenneth Andersen kommer til spids tidligt i løbet. Netop fra spidsen vandt Ingeborg her i Skive 8. oktober, så Andersen vil sikkert gøre alt for at komme dertil igen.

CHANCEVURDERING: A: 8-12-5 B: 1-7-10-11-9-4-3-2-6 C: -

LØB 6 — V65-6 V4-4 — SORT

18.40 — **VINDER PLADS TVILLING KOMB TRIO**

Diana Lys præsenterer Hoppeløb
3-14-årige hopper højst **280.000 kr.**
2060 m. Autostart.
Præmier: 37.500-18.750-9.500-5.500-3.750-2.500
(6 præmier) Indskud: 500 kr.

DIANA lys

1 HANKE VINCENNES — 2060:1 — 13,5AK — *15,4K — 14,5AM — 164.916

6,brun. hp. v Cantab Hall De - 25: 10 0-0-4 14,1a 16.500 — 24: 13 0-2-3 13,6a 38.550 — Tot: 41 4-6-9
Hanke Industry v Daguet Rapide
Opdr: Jürgen Hanke
Ejer: Jane & René Feltheim
CC **Hvid/reklame,**
Mønster Knud (Feltheim R)

Feltheim R	Od	18/7-4	1/1640	0	opgag	¢ ¢	S	405	10'
Feltheim R	Sk	25/7-3	2/1600	3	14,1 a	¢ ¢	S	186	10'
Feltheim R	Sk	4/8-3	7/2060	3	14,6 a	¢ ¢	S	203	8'
Feltheim R	Ch	30/8-3	2/2000	0	14,5 a	¢ ¢	S	505	25'
Mønster K	År	17/10-6	7/1800	6	15,8 a	c c	S	178	6'

2 KEEP COOL CASH — 2 — 14,2AM — 20,1M — 246.500

4,mkbr. hp. v Vivid Wise As - 25: 12 1-1-2 14,2a 76.750 — 24: 11 5-2-0 14,5a 155.250 — Tot: 25 6-4-3
Triq Axe v Ready Cash
Opdr: Bo Jondahl
Ejer: P-O Pettersson AB
CC **Gul/grøn,**
År **Lønborg Henrik**

Lønborg M	Ch	13/8-7	4/2000	0	14,9 a	¢ c	A	39	30'
Lønborg M	Ch	30/8-5	11/2000	0	14,8 a	¢ ¢	A	169	50'
Dahlgaard J	Ål	19/9-6	12/2140	0	14,3 a	c ¢	A	598	75'
Lønborg M	Od	3/10-5	6/2140	d	g a	c c	A	89	15'
Lønborg M	Sk	19/10-9	8/2060	0	15,0 a	c c	A	457	30'

3 INITUS — 3 — 13,3AM — 15,8M — 172.289

5,mkbr. hp. v Gigant Neo - 25: 7 0-0-0 13,3a 13.700 — 24: 16 0-0-5 13,5a 130.400 — Tot: 34 0-2-7
Mellby Healing v Donato Hanover
Opdr: Niels Jørgen T. Pedersen
Ejer: Stald Thy
CC **Beige/grøn/reklame,**
Juel Jeppe (Friis Jan)

Korfitsen N	Od	20/6-3	6/2140	5	16,4 a	c c	S	100	10'
Jørgensen B	Ål	17/8-6	6/2140	4	15,8	c c	S	396	38'
Jørgensen B	Ch	30/8-3	8/2000	6	13,6 a	c c	S	550	25'
Kjær R	Ål	20/9-4	10/2140	6	15,3 a	¢ ¢	A	554	20'
Jørgensen B	Ch	12/10-8	4/2000	5	13,3 a	¢ c	S	858	20'

4 NOVA (NL) — 4 — *12,3AK — 16,2M — 13,3AM — 242.943

5,mkbr. hp. v Quite Easy U S - 25: 13 3-4-1 12,3a 80.147 — 24: 13 3-0-1 13,1a 73.826 — Tot: 36 9-5-4
High Five Renka v Offshore Dream
Opdr: Johannes van der Wal
Ejer: Sofie Stamhus & Mikkel Dyg
CC **Grøn/sort/logo,**
Ål **Korfitsen Nicklas** (Stamhus S)a

Eklundh A	Åb	26/6-4	7/2140	2	13,3 a	- -		610	-
Kjær R	Sk	14/7-1	4/1600	d	g a	¢ ¢	A	15	10'
Lønborg M	Od	15/8-5	5/1640	1	12,3 a	¢ ¢	A	66	15'
Lønborg M	Sk	12/9-6	7/2060	2	14,3 a	¢ ¢	A	19	10'
Lønborg M	Od	3/10-4	5/2140	2	14,1 a	¢ c	A	72	20'

5 KARLA DI DAMGÅRD — 5 — 12,3AM — 17,2M — 237.400

4,brun. hp. v Papagayo E - 25: 10 0-3-2 12,3a 191.750 — 24: 8 4-2-1 15,0a 45.650 — Tot: 18 4-5-3
Ragna Opal v Mr Pine Chip
Opdr: Kresten Andreasen
Ejer: Ernst Gamst Nielsen
CC **Sort/guld/logo,**
Od **Jørgensen Birger** (Nielsen E)a

Jørgensen B	Ål	11/7-5	5/1640	0	16,4ag	c c	S	23	15'
Jørgensen B	Ch	13/8-1	3/2000	2	13,2 a	c c	S	237	30'
Sjunnesson J	Ch	30/8-8	6/2000	3	12,3 a	c c	S	449	342'
Juel J	Od	3/10-5	5/2140	2	14,5 a	c c	S	26	15'
Jensen F	Sk	19/10-4	8/2060	5	14,5 a	c c	S	191	215'

6 JUVENTAS — 6 — 13,7AM — 15,6M — 162.124

5,sort. hp. v Maharajah - 25: 14 6-3-0 13,7a 118.750 — 24: 12 3-1-3 15,4a 43.374 — Tot: 26 9-4-3
Tara v Varenne
Opdr: Dorthe Christensen ApS
Ejer: Divine I/S & Hjallerup Hestepension
CC **Hvid/grøn/logo,**
Ål **Jensen Flemming**

Sjunnesson J	Ch	13/8-9	4/2000	0	13,7 a	c c	A	140	20'
Jensen F	Ål	27/8-4	5/1640	1	13,7 a	c c	A	17	13'
Jensen F	Ch	10/9-3	7/2000	0	14,8 a	c c	A	36	13'
Jensen F	Ål	29/9-6	7/2140	1	16,0 a	¢ c	A	28	8'
Jensen F	Sk	19/10-6	12/2060	0	15,5 a	c c	S	116	20'

7 HIT ME — 7 — *13,0AK — *14,7M — 14,1AM — 149.500

6,brun. hp. v Michael's Turn - 25: 13 2-1-5 13,0a 88.700 — 24: 15 1-2-0 14,5a 34.500 — Tot: 43 5-3-6
Karin v Fill V
Opdr: Karina Madsen
Ejer: M. M. Nielsen & L. Ingvartsen
CC **Blå/grå/hvid/logo,**
Nielsen Magnus M.a

Hviid M	Ål	17/8-6	1/2140	1	14,7	c c	S	166	38'
Hviid M	Ål	27/8-4	7/1640	3	13,9 a	c c	S	44	13'
Nielsen M M	Ål	20/9-5	5/3140	3	16,3	c c	S	393	25'
Nielsen M M	Sk	8/10-5	8/2000	0	17,8 g	c c	S	42	7'
Nielsen M M	Ål	20/10-6	2/2140	3	15,7 a	c c	S	89	8'

8 EAGLE BAT — 8 — 12,9AK — 15,1M — 13,8AM — 276.763

9,mkbr. hp. v From Above U S - 25: 16 0-3-2 12,9a 46.550 — 24: 20 0-4-1 13,2a 61.650 — Tot: 92 2-12-14
Uno Bork v Beaumont Hanover
Opdr: Anders Toft Jensen
Ejer: Jesper Becker
CC **Sort/grå/grøn,**
Od **Foget Kasper** (Becker J)a

Becker J	Od	20/6-4	3/1640	5	12,9 a	¢ c	A	253	10'
Becker J	Ch	2/7-6	3/2000	0	15,2 a	¢ c	A	131	20'
Becker J	Od	21/9-6	9/1640	3	15,0 a	¢ c	A	379	6'
Becker J	Od	3/10-6	1/2140	0	14,3 a	¢ c	A	675	100'
Becker J	Sk	19/10-8	5/1600	0	13,2 a	¢ c	A	813	20'

9 HOKITA — 9 — 11,7AK — 13,8M — 254.721

6,brun. hp. v Ens Snapshot - 25: 15 3-5-3 11,7a 135.286 — 24: 12 3-1-1 15,1a 88.185 — Tot: 40 8-6-6
Optimal Sensei v Beaumont Hanover
Opdr: Gunner Christiansen
Ejer: Claus & Niels Jensen, Ole Bergmann
CC **Sort/blå/grøn/logo,**
Friis Morten

Dahlgaard J	Od	8/8-5	9/2140	2	15,1 a	¢ ¢	A	34	20'
Juel J	Ål	17/8-6	1/2160	3	14,8	¢ ¢	S	92	38'
Lønborg M	Ch	30/8-4	3/2040	3	13,8	¢ ¢	S	106	38'
Lavickas V	Ål	20/9-10	1/2180	0	15,6 g	¢ ¢	S	49	15'
Køhler J	Od	3/10-6	2/2140	d	g3 a	¢ ¢	S	239	100'

10 LARA BAROSSO (SE) — 10 — 13,5AM — 14,9M — 153.450

5,lbr. hp. v Southwind Frank - 25: 18 3-3-3 13,5a 84.600 — 24: 9 1-0-0 15,1a 14.200 — Tot: 38 7-6-4
Madam Lavec v Viking Kronos
Opdr: Nooteboom Ronald F.
Ejer: Congee ApS
CC **Grøn/sort/hvid,**
Dahlgaard Jan

Dahlgaard J	Ål	17/8-6	3/2140	2	14,9	c c	S	80	38'
Dahlgaard J	Ch	30/8-3	3/2000	4	13,5 a	c c	S	98	25'
Dahlgaard J	Sk	12/9-6	4/2060	3	14,4 a	c c	S	54	10'
Dahlgaard J	Sk	26/9-6	6/2020	2	15,6	c c	S	61	10'
Dahlgaard J	Sk	19/10-6	9/2060	0	15,6 a	c c	S	126	20'

11 KOROLEVA SAN (RU) — 11 — 12,9AK — 14,5M — *13,5AM — 267.478

8,brun. hp. v Ens Caviar's Sun - 25: 14 3-1-0 12,9a 92.793 — 24: 13 2-0-1 13,2a 56.836 — Tot: 76 15-15-6
Korona v New And Notable
Opdr: Vasiliy Panchenko
Ejer: Louise Schumacher
CC **Blå/hvid,**
År **Nielsen Casper M.** (Lønborg H)

Aho I	Jæ	15/7-8	1/2140	1	13,5 a	- -		317	-
Djuse M A	Jæ	29/7-2	1/2140	6	13,6 a	- -		56	-
Lønborg M	Ål	17/8-6	2/2160	0	16,4	¢ c	S	48	38'
Rosleff V	Ch	30/8-4	2/2040	6	14,5	c ¢	S	379	38'
Klitgaard S	Ål	10/10-5	12/2140	6	17,7 a	c ¢	S	31	7'

12 KASH SHADOW — 12 — 13,4AM — 13,8M — 252.446

4,brun. hp. v Wicker Hanover - 25: 10 1-4-1 13,4a 173.677 — 24: 8 4-0-0 13,9a 78.769 — Tot: 18 5-4-1
Sindy Shadow v Lindy Lane
Opdr: Niels Jørgen Jensen
Ejer: MM Racing & Stald DJH
CC **Grøn/hvid/logo,**
Ny **Kjær Rene** (Ladegaard M)

Kjær R	År	28/6-6	2/1800	2	15,9 a	c ¢	S	162	194'
Persson S	Åb	7/8-4	1/2140	0	13,4 a	- -		56	-
Kjær R	Ch	30/8-4	1/2040	3	13,8	¢ ¢	S	129	38'
Persson S	Kr	26/9-10	4/2140	4	15,2	- -		77	-
Persson S	Bj	18/10-11	6/2600	0	15,5 a	- -		815	-

SPILTIPS præsenteres af Bet25 - Vi støtter væddeløbssporten i Danmark

VINDEREN: **5 Karla Di Damgård** har ikke vundet løb i denne sæson endnu, men har gået forrygende godt flere gange. Gik 1.12,3a/2000m fra dødens i Hoppe Derbyet mod Kilimanjaro Face og Kaley D C, og senest forstod Papagayo E-hoppen ikke helt at kusken Flemming Jensen ville have hende ned på open stretch, ellers var hun sandsynligvis blevet tredje til Kaley D C og Karla Vang. Lynhurtig fra start.

MODBUDDET: **4 Nova** er også lynhurtig fra start, og virker til at være i glimrende form. Har været kørt af Michael Lønborg de seneste gange, men med ham på sidelinjen, så er det denne gang Aalborg-træner Nicklas Korfitsen, der kører den hurtige Quite Easy U S-hoppe, som også har vinderchance.

OUTSIDEREN: **6 Juventas** vinder jo hver anden gang, så det bør jo blive sejr her. Var senest ude fra spor 12 her i Skive mod gode heste, og det var mission impossible. Har kæmpestor kapacitet.

CHANCEVURDERING: A: 5-4-6 B: 10-8-9-12-7-2-11-3-1 C: -

LØB 7

LYS-BRUN

KL. 18.58 **VINDER PLADS TVILLING KOMB TRIO**

Fur Bryghus præsenterer 2 års Løb
2-årige højst **20.000 kr.**
2000 m. Tillæg 20 m ved **5.001 kr** 12 startende.
Præmier: 12.500-6.250-3.150-1.850-1.250-750 (6 præmier)
Intet indskud.

FUR

1 MAGNUS TINGHØJ — 2000:1

2,brun. v. v Nuncio - 25: 0 0-0-0 — 24: 0 0-0-0 — Tot: 0 0-0-0
Corinna Tinghøj v Dream Vacation — Dahlgaard J
Opdr: Carl Erik Graunkær
Ejer: Carl Erik Graunkær
CC **Grøn/sort/hvid,**
Dahlgaard Jan (Rasmussen P)

Sk	26/9	-k	3/2000	k	20,9	-	-		gk	-

2 MARIANNE BANKER — 2

2,sbr. hp. v Propulsion - 25: 0 0-0-0 — 24: 0 0-0-0 — Tot: 0 0-0-0
Hanna Banker v Orlando Vici — Jensen F
Opdr: Kent Eliasson
Ejer: Kent Eliasson
CC **Hvid/grøn/logo,**
Ål **Jensen Flemming**

Ål	29/9	-k	2/2160	k	20,5	-	-		gk	-

3 MUSSE GEJS — 3 — 19,4M — 21,2AM — 1.500

2,lbr. hp. v O'grady - 25: 3 0-0-0 19,4 1.500 — 24: 0 0-0-0 — Tot: 3 0-0-0
Tucana v Beaumont Hanover
Opdr: Gunnar Eriksen
Ejer: Stald H.G.
CC **Orange/sort,**
Eriksen Gunnara

Od	18/7	-k	3/2160	k	27,0	-	-		ejg	-	
Sk	18/8	-k	1/2020	k	22,4	-	-		gk	-	
Sk	3/9	-8	3/2000	0	22,5	c	¢	s	384	8'	
Od	3/10	-1	4/2140	4	21,2 a	c	c	s	274	10'	
Sk	19/10	-1	4/2020	0	19,4	c	c	s	310	8'	

4 MISS B HAVEN — 4 — 23,1AM — 3.000

2,brun. hp. v Donato Hanover - 25: 1 0-0-0 3.000 — 24: 0 0-0-0 — Tot: 1 0-0-0
Angel's Share v Ready Cash — Jensen M
Opdr: Hans Ulrik Jensen — Kjær R
Ejer: Kim Kærslund
CC ***Rød/hvid/logo,**
År **Jensen Mathias** (Jensen K)

Ål	27/8	-k	3/2180	k	23,3	-	-		gk	-	
Ål	19/9	-3	7/2140	8	23,1ag	c	c	s	174	60'	

5 MOOR JETING — 5

2,brun. h. v Calgary Games - 25: 0 0-0-0 — 24: 0 0-0-0 — Tot: 0 0-0-0
Chin Chin v Muscles Yankee — Nielsen C M
Opdr: Magnar L. Holthe
Ejer: Magnar L. Holthe
CC **Grøn/sort/logo,**
Ål **Korfitsen Nicklas**

Ål	29/9	-k	1/2160	k	20,4	-	-		gk	-

6 MONROE LASER — 6 — 20,8AM — 5.000

2,brun. hp. v Forever Peace - 25: 1 0-1-0 5.000 — 24: 0 0-0-0 — Tot: 1 0-1-0
Marilyn Laser v Mr Flirt — Kjær R
Opdr: Stutteri Laser — Jørgensen B
Ejer: Stutteri Laser
CC **Sort/guld/logo,**
Od **Jørgensen Birger** (Seisbøll B)a

Od	8/8	-k	3/2160	k	24,5	-	-		gk	-	
Od	3/10	-1	5/2140	2	20,8 a	c	c	s	110	10'	

7 MARCHUS K — 2020:1 — 16,9AK — 15.150

2,brun. h. v Dominion Beach - 25: 2 0-0-1 15.150 — 24: 0 0-0-0 — Tot: 2 0-0-1
Delila Sund v Credit Winner — Jensen K
Opdr: Kim Kærslund — Jensen K
Ejer: Event Eksperten ApS — Jensen M
CC ***Hvid/rød/logo,**
År **Kjær Rene** (Jensen K)

Sk	12/9	-k	1/2020	k	24,0	-	-		gk	-	
Ål	19/9	-1	1/2140	4	20,1 a	c	c	s	230	60'	
Sk	8/10	-7	1/1600	3	16,9 a	c	c	s	136	13'	

HOLD DIG OPDATERET

Få baneprogrammer og de vigtigste nyheder direkte i din indbakke.
Tilmeld dig Dansk Hestevæddeløbs nyhedsbrev.
Udkommer ca. 1 gang ugentligt.

Foto: Kjeld Mikkelsen

SPILTIPS *præsenteres af Bet25 - Vi støtter væddeløbssporten i Danmark*

VINDEREN: 2-årsløbet fik deltagelse af syv heste, og selvom sporet er svært for **5 Moor Jeting**, så ligner det en god vinderchance for Calgary Games-sønnen her. Det er en lillebror til Nobby Stiles og Ingolf Sea, og kommer Moor Jeting godt i vej herfra, så er den med helt fremme.

MODBUDDET: **2 Marianne Banker** er efter Hanna Banker, som selv tjente tæt på en million. Er således lillesøster til gode heste som Havanna Banker og Ingmar Banker, og gik godt i sit prøveløb, hvor der blev afsluttet i 1.15-fart den sidste kilometer – sammen med vindertippet i øvrigt.

OUTSIDEREN: **7 Marchus K** gik godt senest på en 1.16-tid som tredje til Mester C N og Malibu Bay. Det var på sprint, og det er naturligvis svært at give 20m tillæg til gode heste, som på en normal bane nok kan gå i nærheden af 1.18,0.

CHANCEVURDERING: A: 5-2-7 B: 1-6-4 C: 3

LØB 8 LILLA

KL. 19.16 **VINDER PLADS TVILLING KOMB TRIO**

Spar Vest Fonden præsenterer
2-14-årige højst **12.000 kr.**
2000 m. Tillæg 20 m ved **4.001 kr** 12 startende.
Præmier: 7.500-3.750-1.900-1.100-750 (5 præmier)
Intet indskud.

SPAR VEST FONDEN

1 PIERRE SCHERMER (NL) **2000:1** 18,7AM 895
3,brun. v. v Tactical Landing - 25: 3 0-0-0 895 24: 0 0-0-0 Tot: 3 0-0-0
Jolie Mome Bourbon v Love You Bot E Wo 10/5-k 1/2100 k 17,5 a - - gk -
Opdr: Stal Schermer Bot E Nl 7/6-7 1/2000 4 25,3 a - - 42 -
Ejer: Team World Wide Trot Bot E Ge 22/6-10 8/2000 0 18,7 a - - 70 -
CC **Sort/guld/logo,** Bot E Ge 4/7-6 8/2000 0 19,2 a - - 258 -
Jørgensen Birger (Juul M)

2 KAZINO J K L **2** 23,5M 18,8AM 3.000
4,brun. h. v O'grady - 25: 4 0-0-1 27,4 3.000 24: 1 0-0-0 23,5 Tot: 5 0-0-1
Jolene T v Linus T Rask J Sk 24/12-7 1/2000 0 23,5 g c c s 191 8'
Opdr: Erling Jensen m.fl. Lauridsen K Sk 27/6-1 5/2060 3 19,0 a c c s 396 8'
Ejer: K. & K. Lauridsen & E. Jensen Lauridsen K Sk 25/7-1 1/2060 4 18,8 a c c s 200 8'
CC **Bordeaux/hvid/logo,** Lauridsen K Sk 12/9-1 7/2060 0 20,5 a c c s 230 8'
Kirk Lucas (Lauridsen K)a Lauridsen K Sk 19/10-1 1/2020 0 27,4 g c c s 479 8'

3 LEEDS **3** 19,2M 3.750
3,brun. h. v Great Challenger - 25: 1 0-1-0 19,2 3.750 24: 0 0-0-0 Tot: 1 0-1-0
Dalia Hindø v From Above U S Jensen M Ål 29/9-k 1/2140 k 20,7 - - gk -
Opdr: Jeanette H. Jensen Jensen M Sk 19/10-1 3/2000 2 19,2 c c s 46 8'
Ejer: Jeanette H. Jensen
CC **Grøn/hvid/logo,**
År **Kjær Rene** (Jensen K)

4 LET ME GO **4**
3,sort. hp. v Rapide du Pommeau - 25: 0 0-0-0 24: 0 0-0-0 Tot: 0 0-0-0
Get On Up v Zoogin Nielsen C M Ål 21/7-k 2/2140 k dg - - ejg -
Opdr: Ida Udell-Hansen & Jesper Hansen Jensen M Sk 8/10-k 1/2000 k g - - ejg -
Ejer: Ida Udell-Hansen Jensen M Sk 19/10-k 3/2000 k 22,5 - - gk -
CC **Grøn/sort,**
Ål **Jensen Mathias** (Hansen J)a

5 FERRARI SHADOW **2020:1** 18,7M 16,8AM 11.650
8,rød. v. v Repeat Love - 25: 4 0-0-1 18,7 3.650 24: 0 0-0-0 Tot: 14 0-1-1
Ofelia Zet v Defi D'aunou Lassen P M År 11/8-2m 1/1800 4 19,5 c c 62 5'
Opdr: Niels Jørgen Jensen Ellemann S Sk 25/8-1m 2/2000 0 20,1 c c 256 5'
Ejer: Lindhardt Jensen Haagensen M Ål 7/9-2m 2/2140 d g c c 52 13'
CC **Blå/rød/hvid logo,** Olsen F K Ål 10/10-k 2/2140 k 19,9 - - gk -
Ål **Andersen Kenneth** (Jensen L)a Andersen K Od 18/10-1 3/2160 3 18,7 c c s 147 8'

6 KAJSA HANCOCK **2** 18,3M 17,0AM 9.000
4,brun. hp. v Great Challenger - 25: 5 0-0-0 18,3 1.500 24: 1 1-0-0 19,2 7.500 Tot: 6 1-0-0
Poterie v Echo Juul K Sk 19/4-1 5/2060 5 19,6ag c c s 33 6'
Opdr: Stutteri Hancock Rask J Ål 7/5-9 1/2160 0 18,7 g c c s 52 8'
Ejer: C.Meier,C.Goul,C. & A.Pedersen Dahlgaard J Sk 19/5-1 5/2020 0 18,3 c c s 231 8'
CC **Grøn/sort/hvid,** Dahlgaard J Sk 31/5-3 1/2060 0 17,0 a c c s 235 10'
Dahlgaard Jan (Meier C)a Dahlgaard J Sk 9/6-1 2/2000 0 opg g c c s 98 8'

7 LEONARDO P **3** 18,6M 4.500
3,mkbr. v. v Michael's Turn - 25: 4 0-1-0 18,6 4.500 24: 0 0-0-0 Tot: 4 0-1-0
Tascha v Broadway Hall Friborg K Ål 7/9-k 1/2140 k 18,8 - - gk -
Opdr: Tove Pedersen Friborg K Ål 19/9-8 2/2140 0 22,7 g ¢ ¢ s 49 8'
Ejer: Tove Pedersen Friborg K Ål 29/9-1 1/2140 2 19,2 ¢ ¢ s 16 8'
CC **Sort/orange/logo,** Friborg K Ål 10/10-8 4/2140 d g a ¢ ¢ s 42 8'
Ål **Friborg Kent** Jørgensen B Sk 19/10-1 2/2020 5 18,6 ¢ ¢ s 40 8'

8 LATOYA **4** 18,7M 19,1AM 9.650
3,mkbr. hp. v Muscle Hill - 25: 5 0-1-1 18,7 9.650 24: 0 0-0-0 Tot: 5 0-1-1
Alongcameaspider v Lindy Lane Juul S Ch 20/7-7 3/2000 4 18,7 ¢ ¢ s 28 9'
Opdr: Stutteri Shadow & Stald Sotto Juul S Ny 31/7-3 6/2140 2 19,1 a c c s 30 7'
Ejer: Anton & Martin Andreasen Juul S År 16/8-9 5/1800 3 19,8 a c c s 20 8'
CC **Blå/sort/guld/logo,** Andreasen M Sk 8/10-k 3/2000 k 21,3 g - - gk -
Andreasen Martina Andreasen M År 17/10-1 1/1800 5 21,3 g c c s 54 10'

9 KNIGHTOFTHEHILL **5** 19,0M 19,2AM 5.850
4,mkbr. v. v Dominion Beach - 25: 4 0-0-0 19,0 24: 3 0-1-0 22,7 5.850 Tot: 7 0-1-0
Olympia Hanover v Southall Hanover Foget K År 8/12-1 1/1800 6 21,2ag c c s 96 6'
Opdr: Kathrine M. Olesen Friis M Ål 27/8-8 3/2160 0 21,7 g c c s 366 8'
Ejer: Kathrine M. Olesen Friis M Sk 12/9-1 1/2060 0 19,2 a c c s 229 8'
CC **Sort/blå/grøn/logo,** Dahlgaard J Sk 8/10-8 5/2060 d g a c c s 396 8'
Friis Morten (Olesen K)a Dahlgaard J Sk 19/10-1 5/2020 0 19,0 ¢ c s 350 8'

SPILTIPS præsenteres af Bet25 - Vi støtter væddeløbssporten i Danmark

VINDEREN: Begynderløb hvor vindertippet går til **3 Leeds**, som var med i samme prøveløb som Moor Jeting og Marianne Banker, hvor der blev afsluttet i 1.15-fart den sidste kilometer. Gik også godt i sin debut, hvor den ikke var stort slået her i Skive af Like Them Keka.

MODBUDDET: Fra et perfekt spor i volten kommer en ny Frank Kjelde-hest i form af Tactical Landing-sønnen **1 Pierre Schermer**, som gik kanongodt i sit prøveløb, men sidenhen ikke rigtig har kunnet følge op på det. Er jf. Travinfo.dk først lige landet hos Skive-træner Morten Juul her d. 20. oktober

OUTSIDEREN: **5 Ferrari Shadow** gik faktisk rigtig godt senest i Aalborg, hvor den var tredje til Livin' On The Edge og Lille Frederik, og Repeat Love-sønnen fik gode ord med på vejen efterfølgende fra kusken Kenneth Andersen, som har fået genvalg i sulkyen.

CHANCEVURDERING: A: 3-1-5 B: 7-6-8-9-4-2 C: -

LØB 9 — LYSGRØN

KL. 19.34 — **VINDER PLADS TVILLING KOMB TRIO**

Bet25 præsenterer Formløb Amatør/Jockey
5-14-årige.
1600 m. Voltestart.
Præmier: 3.500-1.750-900-500-350-250
(6 præmier) Intet indskud.

Bet 25

1 — VERYFASTGIRL (DE) — 1600:1 — 16,3K — 14,4AK — 112.764

12,brun. hp. v Main Wise As - 25: 13 1-0-1 16,3 6.850 — 24: 21 2-1-2 18,1 16.000 — Tot: 126 8-10-10
Victory As v Diamond Way
Opdr: Stal de Groningers
Ejer: Stald Muddi
CC **Rød/blå/hvid/logo,**
Juul Pera

Juul P	Sk	18/8-7	1/1620	0	17,4	¢ ¢ s	189	4'
Juul P	Sk	25/8-7	1/2000	4	18,8	c c s	190	7'
Juul P	Sk	3/9-9	5/2000	0	19,5	c c s	220	4'
Juul P	Sk	12/9-9	6/1600	3	17,4	c c s	230	4'
Juul P	Sk	26/9-8	2/2000	5	nc	c c s	164	4'

2 — CHRIS HØJGÅRD — 2 — 16,2M — 13,9AK — 144.450

11,brun. v. v The Liquidator - 25: 8 0-1-1 17,8 3.750 — 24: 9 0-1-1 17,4 4.900 — Tot: 92 5-12-10
Jessie N B v Earthquake
Opdr: J.U. Filtenborg & Per Olsen
Ejer: Jens Ulrik Filtenborg m.flere
CC **Lysblå/sort/grå,**
Nielsen Mariann T. (Olsen P B)a

Nielsen M	Ål	2/8-8	3/2140	2	19,2	¢ c s	57	4'
Nielsen M	Sk	25/8-8	2/2000	6	19,2	¢ ¢ s	90	4'
Nielsen M	Sk	3/9-9	1/2000	3	18,9	¢ ¢ s	30	4'
Damsgård T	Sk	12/9-9	2/1600	6	17,8	¢ ¢ s	54	4'
Nielsen M	Sk	8/10-9	1/2000	6	18,9	¢ c s	62	4'

3 — MT PAU GASOL (SE) — 3 — 15,2K — 14,7AK — 118.643

8,brun. v. v Quite Easy U S - 25: 23 1-4-5 15,2 23.200 — 24: 23 0-9-5 17,3 25.875 — Tot: 110 2-18-15
Rydens Denise v Dahir De Prelong
Opdr: Misty Trotting AB
Ejer: Greenline
CC **Hvid/rød,**
Jacobsen Jens C. (Friis M)

Jacobsen J C	Sk	18/8-7	3/1620	4	17,3	c c s	134	4'
Jacobsen J C	Sk	25/8-8	2/2020	0	18,7	c c s	245	4'
Jacobsen J C	Sk	3/9-9	4/2000	4	19,1	c c s	41	4'
Jacobsen J C	Sk	26/9-8	4/2000	4	18,3	c c s	73	4'
Jacobsen J C	Sk	8/10-9	2/2000	2	18,6	c c s	38	4'

4 — GRANDE FINALE — 4 — *15,4K — 15,6AK — 68.800

7,mkbr. hp. v Ens Snapshot - 25: 25 1-1-1 15,4 9.950 — 24: 31 2-3-3 16,3 24.750 — Tot: 98 4-5-7
Phanou v Extreme Aunou
Opdr: Mille Ostersen
Ejer: Mille Ostersen
CC **Bordeaux/hvid/logo,**
Kirk Lucas (Poulsen L)a

Lauridsen K	Sk	25/8-8	1/2000	0	19,5	c c s	72	4'
Kirk L	Sk	3/9-5	5/2000	0	19,1	c c s	265	7'
Lauridsen K	Sk	12/9-9	5/1600	0	18,8	c c s	362	4'
Kirk L	Sk	26/9-6	4/2000	0	18,2	c c s	657	10'
Kirk L	År	17/10-9	1/2300	2	20,1	¢ ¢ s	65	4'

5 — BLACHMAN — 1620:1 — 15,6L — 13,5AM — 14,6AK — 575.900

12,sort. v. v The Liquidator - 25: 19 2-1-0 17,4 11.425 — 24: 33 4-1-4 17,0 31.700 — Tot: 167 19-12-21
Jlo Monsterbabe v Starchip Entrprise
Opdr: Morten Melin
Ejer: Kristian Juul & Kristina Møller
CC **Blå/grå/rød,**
Juul Kristiana

Uglebjerg A	Ål	7/9-2m	3/2160	6	19,4	c c	112	13'
Juul K	Sk	12/9-9	3/1600	4	17,4	c c s	73	4'
Juul K	Sk	26/9-8	1/2000	1	18,0	¢ c s	23	4'
Juul K	Sk	8/10-9	2/2020	0	18,3	c c s	144	4'
Boeck C M	Od	12/10-3m	1/2160	d	g	c c	28	5'

6 — ELISA H J — 2 — 16,7K — 15,7AK — 85.800

9,brun. hp. v The Liquidator - 25: 7 0-0-0 16,7 4.550 — 24: 8 1-1-0 16,7 12.350 — Tot: 55 5-6-4
Alex Donna v Donerail
Opdr: Henrik Junker
Ejer: M. Olsen, M.T. Nielsen & T. Damsgård
CC **Sort/lyseblå/grå,**
Damsgård Theo (Olsen P B)a

Damsgård T	Sk	7/7-9	2/2060	4	16,8 a	¢ c s	175	7'
Damsgård T	Ål	15/7-1	5/2160	6	18,0	¢ c s	362	7'
Damsgård T	Ål	2/8-4	7/2140	5	16,7	¢ c s	327	7'
Damsgård T	Sk	25/8-7	4/2000	6	18,8	¢ ¢ s	49	7'
Damsgård T	Sk	8/10-9	4/2020	4	18,0	¢ c s	87	4'

7 — ALLIE BE — 1640:1 — 14,9M — 13,2AK — 287.826

13,brun. hp. v San Pellegrino - 25: 23 3-1-2 15,9 16.500 — 24: 26 2-3-1 16,7 29.800 — Tot: 236 14-17-20
Millebe Simoni v Little Devil
Opdr: Christel Jørgensen
Ejer: Leif & Henrik Poulsen
CC **Sort/grøn/logo,**
Andersen Christian (Poulsen L)a

Kirk L	Sk	4/8-7	5/2020	3	18,6	c c s	51	4'
Kirk L	År	11/8-3	5/2300	0	19,0 g	c c s	112	7'
Kirk L	Sk	25/8-7	3/2020	0	18,3	c c s	213	7'
Kirk L	Sk	3/9-9	1/2020	5	18,4	c c s	66	4'
Kirk L	Sk	8/10-9	1/2020	1	17,7	c c s	227	4'

8 — PANZAROTTI (SE) — 2 — 16,5K — 12,8AK — 253.294

12,mkbr. v. v From Above - 25: 13 1-0-1 16,5 11.200 — 24: 14 2-2-1 17,0 14.200 — Tot: 108 11-8-11
Mozzarella Ås v Malabar Man
Opdr: G. Bergbring, J. Turesson & D. Fässler
Ejer: Sandra & Dianna Møllenberg
CC **Sort/guld,**
Aaen Søren (Møllenberg D)a

Møllenberg D	Sk	7/7-7	1/2000	3	19,4	c c s	54	7'
Møllenberg S	Sk	25/7-10	4/2020	0	18,8	c c s	492	4'
Møllenberg D	Sk	25/8-7	2/2000	1	18,5	c c s	66	7'
Møllenberg D	Od	21/9-7	7/2140	4	17,8	c c s	188	7'
Møllenberg S	Sk	8/10-9	1/2040	0	17,8	c c s	673	4'

SE LØBENE - OGSÅ PÅ FARTEN

Har du ikke mulighed for at opleve løbsdagen på væddeløbsbanen, kan du altid se danske løb live på bet25.dk

Foto: Kjeld Mikkelsen

SPILTIPS præsenteres af Bet25 - Vi støtter væddeløbssporten i Danmark

VINDEREN: Løbsdagen i Skive afrundes med et formløb med kun otte heste, og spillerne skal bemærke, at distancen er sprint. Den unge amatørkusk Lucas Kirk er virkelig dygtig til at prikke starten i voltestart, og da **4 Grande Finale** også godt kan rubbe hovene fra start, så kan parret føre længe her, måske hele løbet. Var senest ok anden til Baunely's Diamant på lang distance, så formen er ok.

MODBUDDET: **1 Veryfastgirl** med rutinerede Per Juul i sulkyen er også en god chance, og Juul har sikkert taktikken klar, for han ved også godt, at Grande Finale nok tager spids. I Skive er der dog open stretch, så Juul satser nok på at speede forbi spidshesten indvendigt til slut.

OUTSIDEREN: **3 M T Pau Gasol** er sådan set alt andet end outsiderbetonet, for Jens Chr. Jacobsens hest gør det godt og stabilt hver eneste gang. Hvis den får en god start og sidder godt med undervejs, så kan den også vinde løbet.

CHANCEVURDERING: A: 4-1-3 B: 5-6-8-7-2 C: -

SE UDGIVELSEN **Online**
Scan her:

Ta' et tagtjek
Vi fjerner alger
- alle steder!
Tilbud på rensning og maling gives
TILBUD PÅ ALGEBEHANDLING
Parcelhuse med max. 200 m² tagflade 700,- kr. excl. moms,
- Ring og hør nærmere.
bve garanti
dansk bygningstagmalerforening
RØNBJERG TAGTEKNIK -VVS & tagrenovering
www.ronbjergtagteknik.dk
v/Jan Nielsen
Højvangvej 4 - 7800 Skive
Tlf. 97 53 43 92
Mobil 23 30 73 92

BAGERIET
det varme brød
Peder Nielsen
Aage Nielsensvej 2
SKIVE
Tlf. 97 52 16 29
Fax 97 52 97 06
GAND BAG

VOGNMAND
Poul Erik Jeppesen og Søn / Roslev Kranbetjening a/s
ALT I VOGNMANDSKØRSEL OG KRANARBEJDE
Marienlystvej 41 - 7800 Skive
Ib telefon 20 23 58 02
E-mail: info@pejeppesen-son.dk - www.pejeppesen-son.dk

KONGERIGET DANMARKS HESTEFORSIKRING g/s
Tlf. 3315 3970 – kontakt@kdh.dk
- Indtegning fra foster til 20 år
- Livslang dækning
- Hvis hesten selv kunne vælge
www.kdh.dk

Fuldend oplevelsen med Travpakken!

Tag kollegerne, sportsklubben, vennerne eller familien med – Travpakken er for alle, der vil have en helt særlig oplevelse med god mad, hygge og spænding.

DET FÅR DU:
- Entré
- Rundvisning - kom med i staldene og få staldtips fra trænere og kuske
- Reserveret bord i Restaurant Tarok på 1. sal
- Dejlig buffet inkl. en øl/sodavand
- Baneprogram med tips til løbene
- Spillevejledning ved vært

Pris pr. person: 349 kr.

Mødested:
Foran banens kontor (gul bygning ved parkeringspladsen) 1 time før første løb
For yderligere info - kontakt os på tlf. 88 81 12 06 eller mail: info@skive-trav.dk

BIOCIRC TRAV ARENA
SKIVE

- når tørsten er størst
HANCOCK
- naturligvis..!

HorseLux
Keep it simple

FODER TIL
AVL OG SPORT

Kontakt **Jesper Bæk** for rådgivning og pristilbud:
+45 91898091 | jesper.baek@krafft.nu

RADIOSKIVE

SKIVEKOMMUNE

#determedihuslejen

Følg **#determedihuslejen**-staffetten på Skive Kommunes Instagramside, hvor vi giver ordet til en række gode ambassadører.

Tag del i stafetten og brug hashtag **#determedihuslejen**, når du deler opslag på Instagram, så vi sammen kan vise vores smukke egn og vores stærke fællesskaber.

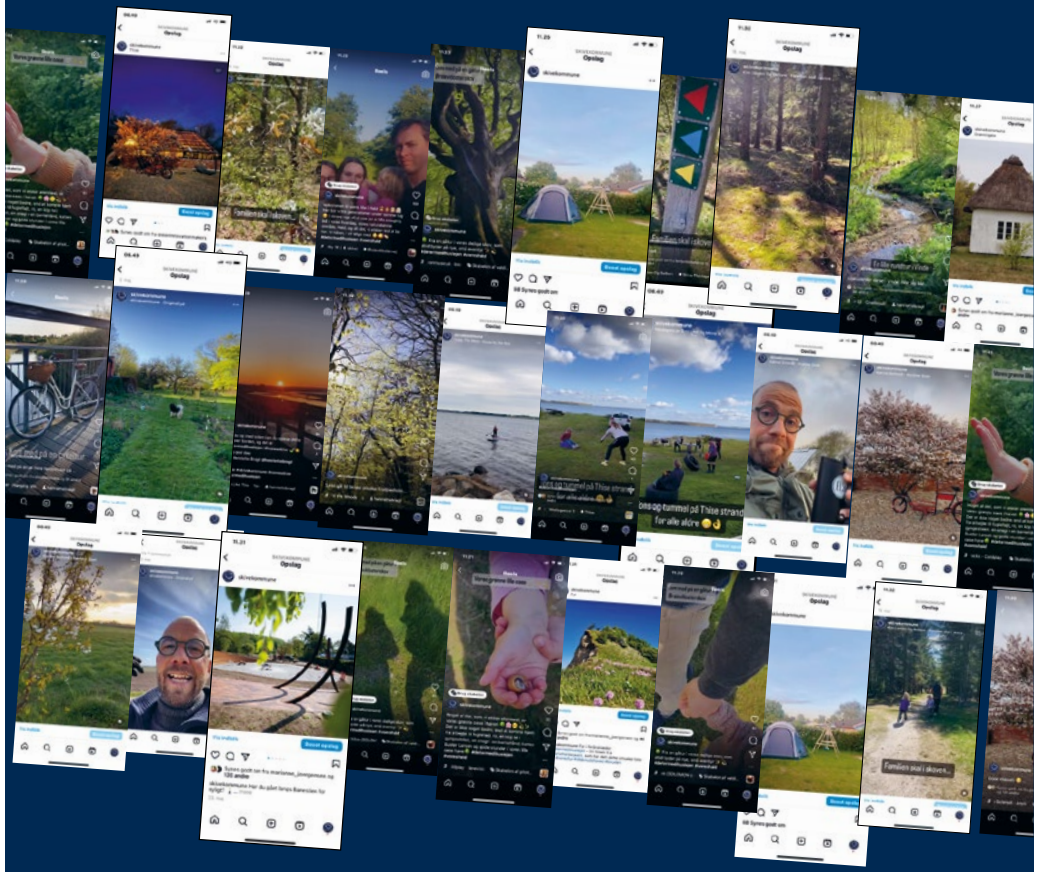

#determedihuslejen

skive.dk

SIKKE NOGET MØG!

VIDSTE DU DET?

Ja men det er faktisk en rigtig god ting på travbanen. Alt møget fra staldene på Skive Trav transporteres nemlig til Biogas-anlægget. Anlægget laver biogas, som sørger for at møget bliver til en bæredygtig kilde af varme til skibonitterne – det er RENT LIV på Skive-egnen.

RENT LIV Partner

Skive Trav Dansk Hestevæddeløb

Kommende løbsdage på BioCirc Trav Arena Skive

Fredagstrav
Fredag 7. november kl. 15.45

Mandagstrav med julebuffet
Mandag 17. november kl. 18.00

Fredagstrav med julebuffet
Fredag 28. november kl. 15.45

Decembertrav med julebuffet
Mandag 8. december kl. 18.00

Se alle løbsdage på
www.skive-trav.dk

BIOCIRC TRAV ARENA
SKIVE