Bane 06

BIOCIRC TRAV ARENA
SKIVE

MANDAG 25. AUGUST 2025
KL. 18.00

STS biler
Autoriseret Toyota forhandler
PRÆSENTERER

Spændende løbsdag med 9 løb

HOVEDSPONSOR
SPAR VEST FONDEN

V5 V4

BANEPROGRAM / KR. 25,-

DAGENS TIDER

16.00	Dørene åbner til BIOCIRC TRAV ARENA Skive
16.40	Prøvestarter
16.55	Montéprøveløb
17.10	Fremvisningsløb
17.25	Prøveløb
18.00	1. løb
18.20	2. løb - V5-1
18.40	3. løb
19.00	4. løb - V4-1
19.20	5. løb
19.40	6. løb
19.58	7. løb
20.16	8. løb
20.34	9. og sidste løb

NÆSTE LØBSDAG

Onsdag 3. september kl. 17.00
Sommertrav

KONTAKT

BIOCIRC TRAV ARENA
SKIVE

Flyvej 2
7800 Skive
Telefon 888 112 06

www.skive-trav.dk
info@skive-trav.dk
Facebook.com/skivetrav

Dommertårnet tlf. 2780 0482

KOLOFON

Grafisk opsætning: JEPSEN - grafisk design
Forsidefoto:
Tips: Leveres af Bet25; Jesper Elbæk
Fotograf: Flemming Andersen

Se og køb vinderbilleder på
www.racehorsephoto.dk.

Der tages forbehold for trykfejl.

VELKOMST

Velkommen til mandagstrav

BioCirc Trav Arena Skive åbner dørene denne eftermiddag kl. 16.00, og håber på stor opbakning, når aftenens løb går i gang i gang kl. 18.00 med 9 fuldbesatte og spændende løb på programmet.

Dagens løbsdag præsenteres i samarbejde med vores samarbejdspartner **STS Biler Skive**, som udstiller nogle af deres flotte biler og deltage i konkurrencer om skønne præmier.

STS Biler Skive er autoriseret Toyota forhandler og de benytter lejligheden i dag til at udstille nogle af deres fantastiske flotte biler. Så tal endelig med folkene fra **STS Biler Skive**, som også er plads i dag på BIOCIRC TRAV ARENA Skive.

Vinder Jydsk 3 års Grand Prix 2025 hyldes i vindercirklen
Labour Spring vandt lørdag den 16. august med Knud Mønster i sulkyen Jydsk 3 års Grand Prix efter et fantastisk opløb. Et stort tillykke til ejerkredsen og Knud Mønster. De hyldes i dag helt naturligvis i vindercirklen umiddelbart efter 5. løb.

Klar fra start til en hyggelig aften på travbanen for hele familien
V5-spillet starter i 2. løb og V4-spillet har sin start i 4. løb, så det gælder om at være klar fra starten. Der er i alle løb lagt op til hård kamp om pladserne som netop giver en spændende udfordring som stregspillerne vil tage op og prøve at sætte de forjættede krydser.

Derby weekenden er på trapperne
Den sidste weekend i august afholdes traditionen tro Derby på Charlottenlund travbane og i den netop afviklede kvalifikation til Dansk Trav Derby og Dansk Hoppe Derby bliver finaleløbene i lighed med de tidligere år flot repræsenteret af Skive-relaterede heste. I Dansk Hoppe Derby er Morten Juul repræsenteret med Know Your Shadow og Peter Rasmussen med Kirsten Tinghøj. I Dansk Trav Derby er Peter Rudbeck repræsenteret med Kungfufighting, Knud Mønster med Kesse Tårs og Christina Beck med Kalles Krisbe Notz. Vi ønsker alle deltager i Derby weekenden held og lykke.

Velkommen til en hyggelig travaften, hvor I sammen med kollegaer, familie og venner kan nyde en aften i hyggeligt samvær og godt væddeløb.

Rigtig hjertelig velkommen til sommertrav

BANENS INFORMATION

ENTRÉ

Kr. 60 ved indgangen.
Ved bestilling online via www.skive-trav.dk er prisen kr. 40 pr. person.
Børn under 18 år er gratis.

PARKERING

Parkering er gratis og foregår på græs-området ved indgangen eller bag ved den gule administrations bygning.

INFORMATION

Hæv kontanter, køb program og kugle-penne med mere i Informationen beliggende i spillehallen.

ANPARTSSPIL

Køb en anpart i dagens V spil på kontoret. Sælges efter først–til–mølle princippet. Du kan også spille med online via BET25.dk under spilklub og vælg Skive Trav.

BANEFAKTA

Banens omkreds:	950 meter
Bredde:	Ca. 20 meter
Opløb:	260 meter
Kørselsretning:	Venstre om, mod uret
Dossering:	Ja – 18%
Belægning:	Grå stenmel
Snorestart:	8 heste pr. volte (5+3)
Autostart:	8 heste i første række

OFFICIALS

Landsdommer:	Uffe Møller
Dommer:	Frands Frandsen
Overstarter:	Niels Peter Olesen

MAD OG DRIKKE

Restaurant Tarok

Buffet . . . . . **KR. 249,-**

Maden serveres i forbindelse med 1. løbs start.
Kan forudbestilles online på www.skive-trav.dk, telefon 8881 1206 eller info@skive-trav.dk

TRAV BISTRO & BAR

Bøfsandwich
Cheese burger
Pølsemix
Pommes
Grillpølse
Frankfurter
Grillpølse
Pølsebrød
Fransk hotdog
Pommes med nuggets

Det Gule Madhus

Dagens ret

Vi serverer desuden:
Flæskestegs sandwich
Bøf sandwich
Pomfritter
Smørrebrød
Kage

Kvalitetsfoder til højtydende heste

TOP HORSE - SPEED COMPETE

Lee Marvin

En af Danmarks bedste 2-åringer

Forrest Jet

En af Danmarks hurtigste 4-åringer nogensinde og storløbsvinder

Initus

En af Danmarks bedste 4-års hopper

Trænes alle af Travtræner Jan Friis og fodres med
Speed Compete og Top Horse
De to fodervarianter ses herunder

Top Horse 15kg
87,50kr inkl. moms

Speed Compete 20kg
155,50kr inkl. moms

Kontakt Mollerup Mølle
Tlf: 97744311

MM Mollerup Mølle

Viden, kvalitet og troværdighed

PARKERINGSREGLER FOR STALDOMRÅDET

Parkering er ikke tilladt på staldområdet, af- og pålæsning er tilladt. Parkering af hestetrailer og lastbiler sker enten bag ved staldene eller græsplænen bagved restauranten. **KUN** de pladser markeret med skilte på staldområdet må benyttes. **ALLE** aktive, der ankommer i **PERSONBILER** henvises til parkeringspladsen bag ved restauranten.

NUMMERSKILTE

skal rengøres efter brug og hænges på plads i nummerskilte-rummet. Sker dette ikke vil ansvarlig træner blive opkrævet 100 kr.

FUR

Til vinderhestens ejer er der en gaveæske med øl fra FUR BRYGHUS

EDC MORS **Starters Lounge**

Hos BIOCIRC Trav Arena Skive, vil vi gerne påskønne de hesteejere, der vælger at starte hest i Skive.

Vi vil derfor invitere alle hesteejere i EDC Mors STARTERS LOUNGE i lokalerne under Æ' Madhus.

Her er alle hesteejere, der starter hest i Skive, velkommen til at kigge ind umiddelbart i forlængelse af hestens start.

Vi vil være vært for en lille forfriskning.

Vi ønsker alle velkommen i EDC MORS – Starters Lounge

EDC MORS **Starters Lounge**

- når tørsten er størst HANCOCK - naturligvis..!

DAGENS BLOMSTERSPONSOR

Blomster til vinderhestens kusk er sponsoreret af:

RADIOSKIVE

STØT VORES SPONSORER

SPAR VEST FONDEN

BIOCIRC

SKIVEKOMMUNE

Bet 25

spar nord

MJ SERVICE

Byggefirmaet Knudsgaard

Hestetandplejer Glenn Espensen

modstrom

SPORT

ANSAGER HESTEHOSPITAL

BDO DANMARK

Gartneriet „LUNDLY"

Blokhus LYS

TBS A/S TØMRER & MALER

BARE HANS A/S

BØRGE HANSEN A/S VVS BEDRE BAD

RADIOSKIVE

SKIVEFOLKEBLAD

HorseLux Keep it simple

MS SPRØJTEBETON

- DE STØTTER OS!

GOLDEN HORSE

MOOSDORF HEGN A/S HERAS

CAFÉ PÅ HERRENS MARK FUR

Premier Is SIDEN 1933

Salling & Nordvestjysk Traktorservice A/S

DEKOLET SKILTE + PRINT

VIBORG FODSPORTS FORENING 1896

KM Entreprenørfirma KAJ OVE MADSEN A/S

ARDENSKJOLD FODTERAPI

Nordisk GRANIT

Dansk Revision Skive

RENT LIV Partner

HERNING TURIST - en god tur i godt selskab

redoffice KONPAP A/S

STYKGODSCENTRET SKIVE A/S

HANCOCK

SALLING kloakservice aps

Sparekassen Balling

ncnielsen Linde TERBERG KONECRANES AGV

salling fondene Owner of Salling Group

FREDSØ www.fredsoe.com

STØT VORES SPONSORER

TRAVAUKTIONER.dk

FUR

STS biler
Autoriseret Toyota forhandler

Garant

ahlsell

HANS A/S
- forvent lidt mere...

REVIFJORD
godkendt revisionspartnerselskab

LYNGGAARDS
Hestefysioterapi

Foliekoncept

DIANA
lys

OK

iFEED
NATURALLY

MA. KLOAKMESTER ENTREPRENØR
60 49 36 54

SALGSKOMPAGNIET
Vi starter med dig

SÆKKO
PRESENNING
Got you covered

NETWERK & FIBER
reron
FIBERTECH

DAVIDSEN

HORSETRUCKS

MM Mollerup Mølle
- en sikker leverandør-også i fremtiden

A HEREFORD BEEFSTOUW

Brugsen
Balling og omegn

- DE STØTTER OS!

ADVOKATHUSET FUNCH & NIELSEN

scantruck

RANDERS Tegl

HAVNE KIOSKEN På havnen i Skive

Premiere SMEDEN FRA SKIVE

KASTRUP®

Breum Landevejskro

HØJSLEV KRO

KRAFTT

Skive El-Service

Revisionsfirmaet LARS OLSEN A/S

KRUDTTELTET.DK DANMARKS BEDSTE FYRVÆRKERISALG -DET SKAL IKKE VÆRE KEDELIGT!

VESTBIRK SPECIAL RENS

Travdoktor

KCS Skive Theater KulturCenter Skive

DOKU PARTNER BEDST PÅ PRINT, SCAN & KOPIMASKINER

AA Høj kreditværdighed 2024

SÅDAN LÆSER DU STARTLISTEN

	HENDRIX		**2000:1**	13,3^{AK}		17,5^{M}		*15,8^{AM}							71.350
	4,brun. v. v S J's Photo -	23: 13 4-1-1 13,3a 46.950			22: 9 1-0-3 16,9a 24.400						Tot: 22 5-1-4				
	Noomi v Chipmate		Friis M	Sk	24/7-7	7/2000	4	17,5		c c s	145				8'
1	Opdr: Niels Peder Toft		Korfitsen N	Sk	1/8-3	11/2060	0	16,2 a		c c A	65				13'
	Ejer: Niels Peder Toft		Andersen P Ø	Sk	11/9-4	5/2000	1	18,4		c c A	49				5'
cc	**Sort/grå/grøn,**		Andersen P Ø	Sk	19/9-5	3/2060	1	15,8 a		¢ ¢ s	89				13'
	Foget Kasper (Toft N P)a		Mønster K	Od	25/9-4	6/1640	4	13,3 a		¢ c s	186				15'

Hestens navn

Ved udenlandske heste angives landet i parantes efter hestens navn: (S) = Sverige, (N) = Norge, (US) = USA, (F) = Frankrig, (SF) = Finland, (DE) = Tyskland, (NL) = Holland.

Første linie

Hestens samlede resultat i indeværende og forudgående år (i dette tilfælde 2023 og 2022). Antal starter, første-, anden-, tredjepladser, bedste km-tid og indkørt præmiesum i den pågældende sæson. Tallene yderst til højre markerer hestens totale karriereresultat.

Distanceangivelse

Første hest, der starter fra en bestemt distance (i dette tilfælde 2000 m) indeholder denne oplysning. Løbets grunddistance er derfor altid anført ved hesten med startnummer 1, mens evt. tillæg ved snorestart er anført ved den første hest med et bestemt tillæg. Tillæg er desuden i programmet fremhævet ved hjælp af en tykkere streg over den første tillægshest: Er distanceforskellen mellem hestene mere end 20 m, benyttes en ekstra tyk streg. Hestenes distancer er beregnet efter grundpræmiesummen på anmeldelsesdagen (Hestens samlede karriereindtjening). Grundpræmiesummen står yderst til højre i samme linie som hestens navn. Ved autostart starter alle heste fra samme distance. At et løb afvikles med autostart, vises ved hjælp af .

Hestens rekord

Hestens rekord i snorestart, rekord i autostart og grundpræmiesum (= indtjente kr. i alt). Bogstaver ved rekorden angiver:

k = rekord sat over kort distance (1600-1999 m)
m = rekord sat over mellemdistance (2000-2499 m)
l = rekord sat over lang distance (2500 m eller mere)
* = rekord sat som vinder

Totalisatornr.

Det store 1-tal yderst til venstre markerer hestens totalisator-nummer. Hesteskoene under 1-tallet er til personlig påføring af skoinfo ved den pågældende hest.
Under hestens navn markerer:

1. linie: Hestens alder, farve, køn (h=hingst, v=vallak, hp=hoppe) og faderens navn.
2. linie: Markerer hestens mor/morfader).
3. linie: Hestens opdrætter
4. linie: Markerer hestens ejer.
5. linie: Markerer farven på kuskens køredragt.

Hestens fem seneste starter

Fra venstre: Kusk, Bane, Dato, Løb, Startplads, Distance, Placering, Km-tid (***a*** = autostart, ***d*** = diskvalificeret, ***g*** = galop undervejs, ***gk*** = godkendt i prøveløb, ***k*** = prøveløb, ***km*** = montéprøveløb, ***m*** = montéløb), Sko-info **c** = med sko, ***¢*** = uden sko), Sulky-info (S = alm. sulky, A = amerikaner sulky), Odds, Løbets førstepræmie.

Kusk og træner

Navnet angivet med **fed skrift** er kusken i løbet. Er der angivet yderligere et navn, er dette hestens træner.
I forbindelse med træners navn betyder (a) Amatør.

Hestens karriereindtjening

Chancevurdering

Eksperttipperens subjektive vurdering af den enkelte hests chance. Pilene er inddelt efter tre niveauer og afspejler henholdsvis en stor ( ), middel ( ) og lille ( ) chance. Vær opmærksom på, at pilene er vejledende og at alle heste reelt har chance i væddeløb.

BLIV KLOGERE PÅ HESTESPIL

Få forklaret fagudtryk, løbsudstyr, spiltyper og meget mere i videoguiderne på **https://derby25live.dk**

Scan koden og se videoguide

SPILTIPS præsenteres af Bet25 - Vi støtter væddeløbssporten i Danmark

DAGENS V-FORSLAG

V5 FORSLAG

1. afd:	1-8-7-9-3-4-6-5-2
2. afd:	3-5-7
3. afd:	1-7-3
4. afd:	1-8-7
5. afd:	**2 Omia Boszorg**
Pris:	243 kr.

V4 FORSLAG

1. afd:	1-7-3
2. afd:	1-8-7
3. afd:	**2 Omia Boszorg**
4. afd:	2-5-6-13-10-4-7-11-1-3-12-8-9
Pris:	234 kr. (117 rækker)

Reserveheste angivet i parentes.

Dagens eksperttipper er **Jesper Elbæk**, som har gået til trav siden midten af 1980'erne. Elbæk har været eksperttipper i en lang række medier som f.eks. Tipsbladet, Ekstra Bladet, Løbsguiden, Trav & Galop, baneprogrammer og ikke mindst Bet25-programmet fra 2021-24. Elbæk driver nu det private travmedie Trav24.dk, og er fast leverandør af tipsanalyser til Bet25 samt alle baneprogrammer bortset fra Klampenborg som en del af samarbejdsaftalen mellem Dansk Hestevæddeløb og Bet25.

R00085

Bet 25

SPILGUIDEN

Lær alt om spil på hestevæddeløb

- ✓ Sådan opretter du dig
- ✓ Sådan spiller du
- ✓ Forklaring af spilformer
- ✓ Viden om sporten
- ✓ Spørgsmål og svar
- ✓ Vind billetter

SCAN KODEN
eller gå ind på
Bet25.dk/spilguide

TILLADELSE FRA SPILLEMYNDIGHEDEN +18 Stop spillet Spil ansvarligt | Udeluk dig via ROFUS

EFTER SENESTE LØBSDAG

Travtoppen 2025

Professionelle kuske

NR.	NAVN	ST	1	2	3	PRÆMIESUM
1.	Birger Jørgensen (År)	101	24	10	11	436.500
2.	Jeppe Juel (Ål)	63	13	11	4	230.750
3.	Nicklas Korfitsen (Ål)	53	13	4	12	334.550
4.	Rene Kjær(Od)	76	8	11	11	286.900
5.	Knud Mønster (Sk)	79	8	11	11	286.900

Professionelle trænere

NR.	NAVN	ST	1	2	3	PRÆMIESUM
1.	Morten Juul (Sk)	84	10	12	14	260.900
2.	Morten Friis (Sk)	116	8	16	14	257.850
3.	Jeppe Juel (Ål)	34	7	8	5	212.500

Jockeys

NR.	NAVN	ST	1	2	3	PRÆMIESUM
1.	Kasper Foget (Sk)	55	4	7	8	134.050
2.	Kenneth Andersen (Ål)	35	1	4	2	67.500
3.	Michelle Mønster (Sk)	10	1	2	1	26.100
4.	Mathias Jensen (År)	28	1	1	5	44.000
5.	Nicolaj Andersen (Ch)	4	1	1	0	18.750

Amatørkuske

NR.	NAVN	ST	1	2	3	PRÆMIESUM
1.	Kristian Juul (Sk)	34	4	7	5	54.775
2.	Rolf Jørgensen (Sk)	13	4	5	1	74.250
3.	Lucas Kirk (Sk)	31	4	1	4	40.300
4.	Theo Damsgaard (Sk)	19	3	3	3	47.900
5.	Anders Fredmar (Sk)	10	3	1	2	34.050

Amatørtrænere

NR.	NAVN	ST	1	2	3	PRÆMIESUM
1.	Niels D. Kristensen (Ål)	26	3	4	2	84.250
2.	Mariann T Nielsen (Sk)	19	4	2	2	83.600
3.	Peter Rudbeck (Sk)	8	4	2	0	60.500

Monté

NR.	NAVN	ST	1	2	3	PRÆMIESUM
1.	Michelle Mønster (Sk)	6	6	0	0	75.000
2.	Mette Carlsen (Od)	10	1	2	2	28.950
3.	Anette Uglebjerg (År)	6	1	1	0	19.500
4.	Olivia Fly (Od)	3	1	0	0	5.000
5.	Ronja Walter	3	0	1	1	13.500

Heste

NR.	NAVN	ST	1	2	3	PRÆMIESUM
1.	Tour Eiffel	5	5	0	0	60.000
2.	Lyon	4	4	0	0	45.000
3.	Caroline Lund	12	3	3	4	20.200

HOVEDSPONSOR
BIOCIRC TRAV
ARENA SKIVE

SPAR VEST
FONDEN

SPILFORMER

VINDER

Vinder er det enkleste spil, du kan spille. Her skal du bare regne ud, hvilken hest der kommer først over stregen, og gør den det, så har du vundet. Mindste indskud: 10 kr.

PLADS

I løb med syv eller flere deltagere skal din hest komme ind mellem de tre første heste over målstregen for at give gevinst. Er der seks eller færre deltagere, skal din heste være blandt de to første i mål. Mindste indskud: 10 kr.

TVILLING

I ***Tvilling*** gælder det om at finde de to heste, der kommer først i mål uanset rækkefølge. Mindste indskud: 5 kr. pr. kombination.

KOMB

Komb ligner Tvilling til forveksling. Eneste undtagelse er, at man her skal finde de to første heste i mål i korrekt rækkefølge. Mindste indskud: 5 kr. pr. kombination.

TRIO

I ***Triospil*** skal man finde frem til de tre heste, der kommer først over målstregen i ét løb, i rigtig rækkefølge. Mindste indskud: 2 kr. pr. kombination.

V5

I ***V5*** gælder det om at finde vinderne af fem på forhånd udvalgte løb. Du får gevinst, hvis du har 5 rigtige (eller 4 rigtige, hvis ingen har 5 rigtige). Rækkeprisen er 1 kr. Kan spilles via kupon og som Lynspil. Mindsteindskud for Lynspil: 50 kr.

V4

I ***V4*** gælder det om at finde vinderne af fire på forhånd udvalgte løb. Du får gevinst, hvis du har 4 rigtige (eller 3 rigtige, hvis ingen har 4 rigtige). Rækkeprisen er 2 kr. Kan spilles via kupon og som Lynspil. Mindsteindskud for Lynspil: 50 kr.

MINIMUMSALDER FOR SPIL

Opmærksomheden henledes på, at minimumsalderen for spil i totalisatoren i henhold til lovgivningen er 18 år.

LØB I DEN KOMMENDE TID

AUGUST

Onsdag	27.	kl. 17.00	Aalborg	Summer Racing
Fredag	29.	kl. 15.45	Charlottenlund	Derby Fredag
Lørdag	30.	kl. 13.00	Charlottenlund	J. Jensen Hoppe Derby
Lørdag	30.	kl. 17.45	Klampenborg	Summer Night Racing
Søndag	31.	kl. 13.00	Charlottenlund	J. Jensen Derby

SEPTEMBER

Tirsdag	2.	kl. 18.00	Bornholm	Aftentrav
Onsdag	**3.**	**kl. 17.00**	**Skive**	**Sommertrav**
Torsdag	4.	kl. 17.00	Nykøbing Falster	Kikko's Ærespræmie
Fredag	5.	kl. 15.45	Odense	Late Summer Racing
Lørdag	6.	kl. 14.30	Klampenborg	Damernes Dag | Hoppernes Derby
Lørdag	6.	kl. 17.00	Aarhus	Gentlemen´s Night
Søndag	7.	kl. 13.00	Aalborg	Late Summer Racing
Tirsdag	9.	kl. 18.00	Bornholm	Bornholms Tidendes Stjerneløb
Onsdag	10.	kl. 17.00	Charlottenlund	Fyraftenstrav
Fredag	**12.**	**kl. 15.45**	**Skive**	**Fredagstrav med DM i monté**
Lørdag	13.	kl. 13.00	Odense	Det Fynske Galopderby | STARK Fyensløbet
Søndag	14.	kl. 12.00	Nykøbing Falster	Septemberpokalen

STS biler
Autoriseret Toyota forhandler

Stolt sponsor for Skive Ponytrav

Det handler om tillid og udvikling

– præcis som med pengesager

Læg trygt din økonomi i vores hænder.
Scan koden, bliv kunde og få din egen personlige rådgiver...

Sparekassen Balling
... LOKAL SIDEN 1914

Staldvask – Vask af ridehaller – Algebehandling – Facaderens – Imprægnering

VESTBIRK
EGELUND RENS

+ 45 61 33 46 45
CVR NR: 42839558
WWW.VESTBIRKSERVICE.DK
WWW.EGELUNDRENS.DK
INFO@VESTBIRKSERVICE.DK

MISSION – VISION

Vi skal med viden, erfaring og samvittighed levere de bedste resultater, ved salg og udførsel af opgaver.
Vores dygtige og veluddannede medarbejdere skal altid være i stand til at handle og levere vores services efter jeres forventninger.
Vi vil være attraktive for medarbejdere, samarbejdspartnere og jer kunder.
Vi vil via længerevarende samarbejde skabe værdibevarende løsninger for danske ejendomme.

VÆRDIER

- ◊ Gode kundeoplevelser
- ◊ Troværdighed
- ◊ Engagement
- ◊ Faglighed

DET KAN VI OGSÅ

- GRAFFITI
- TAGRENDE RENS
- VASKEHALLER
- MURVÆRK
- SOLCELLEVASK
- STALDVASK
- VASK AF HESTETRAILER/BILER
- SPECIALRENGØRING
- AFFEDTNING/AFKALKNING AF INDENDØRSGULV OG BADERUM

H00508

NYT!

FÅ SPILTIPS TIL DANSKE OG SVENSKE LØB

DIREKTE I STARTLISTEN

Bet 25 Heste Sport Casino

Opret Log ind

Løb 1 Løb 2 Løb 3 Løb 4 Løb 5 Løb 6 Løb 7

6 Kaloveja Hillis (DK) Kaj Jensen 54.63

7 Karisma Gardenia* (Dk) Jeppe Juel 9.74

8 Kahoola Birger Jørgensen 3.02

9 Karolin D Sleipner* (Dk) Mathias Jensen 11.31

Spiltips Vinder

8 Kahoola Kahoola vender tilbage efter hvile, og selvom der er spørgsmålstegn omkring dagsformen, skal hoppen ses med stor vinderchance i løbet.

1 King of Hammerthor* (DK) King of Hammerthor venter stadig på sin første sejr. Nu er udgangspositionen tiltalende, og han kommer til at være med i den absolutte kamp om sejren.

5 Kiki Hall* (DK) Kiki Hall står for konsekvente og gode indsatser det meste af tiden og er helt sikkert med fremme igen.

7 Karisma Gardenia* (DK) Karisma Gardenia er duer godt i forhold til klassen, men har brug for lidt held fra denne udgangsposition.

Omsætning Åbørg:

+18 Stop spillet Spil ansvarligt | Udeluk dig via ROFUS

Bet 25

M1

KL. 16.55

Montéprøveløb
4-14-årige.
2000 m. Monté. Voltestart.
Godkendelseskrav: Monté 1.22.0

HUNKY **2000:1** 18,1[K] *14,7[AK] 14,9[AM] 51.799

1 cc
År

6,brun. v. v S J's Caviar - 25: 1 0-0-0 24: 9 1-2-0 25.999 Tot: 25 3-2-3
Organza v Great Challenger
Opdr: L.P. Pedersen & G. Kortsen
Ejer: Lars, Lise & Marie Pedersen
Blå/hvid,
Uglebjerg Anette (Pedersen L)a

Jensen F	Sk	29/10	-4	1/2060	0	opgag	¢ ¢	s	33	13'
Jensen F	Ål	5/11	-3	9/2140	4	15,0 a	¢ ¢	s	82	13'
Jensen F	Od	22/11	-2	5/1640n	5	15,4ag	¢ ¢	s	35	10'
Jensen F	Ål	16/12	-2	11/2140	0	17,9ag	¢ ¢	s	63	8'
Mønster K	Ål	10/1	-4	7/2140	d	g a	¢ ¢	s	189	10'

F1

KL. 17.10

Fremvisningsløb 1.31
2-14-årige.
2000 m. Voltestart.
Se reglerne.

MIRA LUND — 2000:1

1 CC

2,brun. hp. v Dominion Beach - Athena Lund v Ens Snapshot
Opdr: Arne S. Sørensen
Ejer: Arne S. Sørensen
Sort/blå/hvid,
Juul Morten

25: 0 0-0-0 | 24: 0 0-0-0 | Tot: 0 0-0-0

MANTA RAY CASH — 2

2 CC Od

2,brun. h. v Italiano Vero - Yummi Yummi v Dream Vacation
Opdr: Flemming Reinholdt
Ejer: Stald Rosenvang
Beige/grøn/reklame,
Juel Jeppe (Gammelgård S)

25: 0 0-0-0 | 24: 0 0-0-0 | Tot: 0 0-0-0

FLO JO* (NO) — 3

3 CC

2,brun. hp. v Bold Eagle - Star di Poggio v Conway Hall
Opdr: Martin Hove
Ejer: Martin Hove
Sort/guld/logo,
Jørgensen Birger (Juul M)

25: 0 0-0-0 | 24: 0 0-0-0 | Tot: 0 0-0-0

P1

ORANGE

KL. 17.25

Prøveløb

2-14-årige. **2000 m.** Voltestart.

Godkendelseskrav:	2-årige	1.25.0
	3-årige	1.23.0
	4-årige & ældre	1.22.0
	Monté	1.22.0

HERRSTOLLE (DE) — 2000:1

1 CC Od

4,mkbr. h. v Love You - Daydream D v Gigant Neo
Opdr: Emma Stolle
Ejer: SI Racing
Hvid/mørkeblå/blå,
Spangenberg Björn

25: 0 0-0-0 | 24: 0 0-0-0 | Tot: 0 0-0-0

MESTER C N — 2

2 CC

2,sort. v. v Ens Snapshot - Remember C N v Axwill
Opdr: Carsten S. Nielsen
Ejer: Congee ApS
Grøn/sort/hvid,
Dahlgaard Jan

25: 0 0-0-0 | 24: 0 0-0-0 | Tot: 0 0-0-0

MERE BORK — 3

3 CC

2,mkbr. hp. v Great Challenger - Malou Bork v Chipmate
Opdr: Chr.M. Lauridsen & Villy Christensen
Ejer: Chr.M. Lauridsen & Villy Christensen
Sort/blå/grøn/logo,
Friis Morten (Christensen V)a

25: 0 0-0-0 | 24: 0 0-0-0 | Tot: 0 0-0-0

Nielsen M M	Sk	25/7	-k	4/2020	k	g	-	-	ejg	-

LANCELOT — 4

4 CC Ål

3,brun. v. v Gigant Neo - Tarantino v Ens Snapshot
Opdr: Kim Kærslund
Ejer: Niels Christian Friborg
Sort/orange/logo,
Friborg Kent (Friborg N Å)a

25: 0 0-0-0 | 24: 0 0-0-0 | Tot: 0 0-0-0

Friborg K	Ål	17/8	-k	3/2160	k	dg	-	-	ejg	-

Copenhagen Sale 2025

Lørdag d. 30. august
Charlottenlund Travbane

Hvor derbydrømmen begynder...

44 velafstammede åringer under hammeren
3-retters menu med drikkevarer ad libitum under auktion
Åringerne er tilmeldt auktionsløb med en forventet samlet præmiesum på **600.000 kr.**

Det er også muligt at deltage i auktionen online.
Scan QR kode eller læs mere på **danskhv.dk/auktion**

Dansk Hestevæddeløb

LØB 1 GUL

KL. 18.00 **VINDER PLADS TVILLING KOMB TRIO**

STS Biler Skive præsenterer Montéformløb 1.19.0.
5-14-årige.
2000 m. Monté. Voltestart.
Præmier: 5.000-2.500-1.250-750-500-300 (6 præmier)
Intet indskud. Gavekort til vinderhestens kusk.

1 ELLIE SAID THAT — **2000:1** — *15,9M — 13,6AK — 15,3AM — 147.200
9,brun. hp. v Having Said That - 25: 9 1-0-0 15,9 9.450 — 24: 12 2-0-2 17,5 14.750 — Tot: 79 8-7-8
Jolene T v Linus T — Kirk L — Sk — 31/5-7 — 7/2060 — 0 — 17,5 a — ¢ c A — 228 — 10'
Opdr: E.Jensen - I.ochK.Lauridsen — Kirk L — Sk — 18/6-5 — 8/2060 — 0 — 15,8 a — c c A — 645 — 13'
Ejer: Kirsten Lauridsen m. flere — Lauridsen K — Sk — 27/6-8m — 4/2000 — 0 — 19,7 — c ¢ — 95 — 5'
CC **Blå/rød,** — Lauridsen K — Sk — 7/7-1 — 9/2060 — 5 — 16,6 a — c c s — 575 — 6'
Lauridsen Kira (Lauridsen K)a — Kirk L — Sk — 25/7-3 — 8/1600 — 6 — 15,6 a — c c s — 620 — 10'

2 FERRARI SHADOW — **2** — 19,5K — 16,8AM — 8.750
8,rød. v. v Repeat Love - 25: 1 0-0-0 19,5 750 — 24: 0 0-0-0 — Tot: 11 0-1-0
Ofelia Zet v Defi D'aunou — Andersen KK — Ål — 2/23-k — 1/2140 — k — 21,3 — - - — gk — -
Opdr: Niels Jørgen Jensen — Andersen KK — Sk — 4/23-9 — 1/2020 — 6 — 19,9 — - - — 182 — 8'
Ejer: Lindhardt Jensen — Andersen KK — Ål — 5/23-1 — 9/2140 — 0 — 18,6ag — - - — 474 — 8'
CC **Mørkeblå,** — Ellemann S — Ål — 15/7-km — 2/2140 — k — 19,8 — - - — gk — -
Ål **Ellemann Sofie** (Jensen L)a — Lassen P M — År — 11/8-2m — 1/1800 — 4 — 19,5 — c c — 62 — 5'

3 IMPALA — **3** — *17,7M — 16,3AK — 37.050
5,sbr. hp. v Tobin Kronos - 25: 13 1-1-2 18,4 11.300 — 24: 9 1-0-1 17,7 13.000 — Tot: 31 2-1-4
Guliane Boko v Yankee Glide — Ipsen F M — Sk — 27/6-8m — 1/2020 — 6 — 18,7 — c c — 280 — 5'
Opdr: Ole Haubro — Andreasen M — Sk — 7/7-6 — 8/2060 — 8 — 19,6ag — ¢ c s — 490 — 6'
Ejer: H.Nielsen,M.Stengaard & L.Christensen — Ipsen F M — Ål — 15/7-2m — 1/2160 — 3 — 19,5 — c c — 68 — 5'
CC **Blå/hvid,** — Stamhus S — Ål — 2/8-1m — 1/2160 — 2 — 19,0 — c c — 101 — 2'
Uglebjerg Anette (Nielsen H)a — Fly O — Od — 8/8-9m — 1/2140 — 5 — 20,5 g — c c — 72 — 10'

4 FAUSTINO — **2020:1** — 17,0M — 15,2AM — 79.950
8,brun. v. v Farifant - 25: 8 1-0-1 18,2 6.800 — 24: 16 1-1-1 17,0 22.500 — Tot: 96 3-4-8
Pretty Woman v Hr Siem — Munk V — Ål — 21/6-8 — 1/2180 — d — g — c c s — 785 — 4'
Opdr: Margit & Niels J. Jensen — Boeck C M — Ål — 15/7-2m — 4/2180 — 1 — 18,2 — c c — 121 — 5'
Ejer: Camilla Munk Boeck — Boeck C M — År — 23/7-8m — 2/1820 — 5 — 21,3 — c c — 67 — 5'
CC **Rød/sort,** — Boeck H M — Ål — 2/8-1m — 1/2180 — 3 — 18,4 — c c — 51 — 2'
Ål **Boeck Camilla Munk** (Boeck T) — Boeck C M — År — 22/8-7m — 1/1800 — - - — 8'

5 CRAZY HORSE — **2** — 16,1K — 13,8AK — 16,4M — 236.267
11,brun. v. v Ens Snapshot - 25: 10 0-0-4 16,1 6.000 — 24: 14 1-1-3 17,8 13.550 — Tot: 133 9-11-24
Super Mazarine v Super Arnie — Gregersen L — Ål — 23/5-3m — 3/2160 — 0 — 18,9 — c c — 119 — 5'
Opdr: Per Damberg — Gregersen U — Sk — 18/6-9 — 6/1600 — 3 — 16,1 — c c s — 99 — 4'
Ejer: Laura & Uffe Gregersen — Gregersen L — Sk — 27/6-8m — 2/2020 — 3 — 17,6 — ¢ ¢ — 169 — 5'
CC **Grå/blå,** — Gregersen L — År — 23/7-8m — 1/1820 — 3 — 20,2 — ¢ ¢ — 65 — 5'
Gregersen Lauraa — Gregersen L — År — 11/8-2m — 2/1840 — 6 — 18,0 — ¢ ¢ — 71 — 5'

6 HOMERUN — **3** — 15,9M — 15,5AK — 68.550
6,brun. v. v Great Challenger - 25: 11 2-1-0 18,1 21.950 — 24: 12 0-0-4 15,9 15.150 — Tot: 40 2-8-4
Viol Siem v Hr Siem — Andersen C — Od — 9/5-8m — 1/2160 — 0 — 20,1 — c c — 198 — 5'
Opdr: Jeanette & Camilla Andersen — Andersen C — Ål — 23/5-3m — 2/2140 — 1 — 18,4 — c c — 127 — 5'
Ejer: Jeanette & Camilla Andersen — Andersen C — Od — 5/6-2 — 2/2140 — 0 — 19,4 g — c c s — 278 — 7'
CC **Sort/turkis,** — Foget K — Ål — 11/6-7 — 2/3140 — 6 — 19,7 — ¢ c s — 231 — 15'
År **Andersen Camilla**a — Andersen C — Od — 8/8-9m — 2/2140 — 1 — 18,1 — c c — 96 — 10'

7 GAMBLER — **2040:1** — 16,0M — 14,2AK — 15,3AM — 149.550
7,brun. v. v Ens Snapshot - 25: 14 0-2-3 16,1 29.650 — 24: 23 2-0-3 17,0 34.600 — Tot: 80 6-8-9
Licorne v Nevaio — Andreasen M — Ål — 21/6-4 — 4/2140 — 5 — 17,7ag — c c s — 56 — 13'
Opdr: Pernille Munch Lassen — Lassen P M — År — 28/6-2 — 3/1840 — 2 — 18,2 — ¢ c s — 376 — 25'
Ejer: Pernille M. Lassen & Bitten Jensen — Lassen P M — Ål — 2/8-4 — 3/2140 — 0 — 17,3 — c c s — 103 — 7'
CC **Blå,** — Mønster K — Ål — 9/8-5 — 4/2140 — 5 — 15,3 a — c c s — 404 — 20'
Ål **Lassen Pernille Munch**a — Lassen P M — Od — 15/8-4 — 6/2160 — 5 — 16,1 — c c s — 508 — 10'

8 CAROLINE LUND — **2** — 15,4K — 15,1AM — 292.650
11,mkbr. hp. v Ens Snapshot - 25: 20 3-4-5 15,4 25.550 — 24: 29 2-1-4 16,3 28.900 — Tot: 200 21-24-35
Maj Lund v Chipmate — Andersen M S — Sk — 27/6-8m — 3/2020 — 5 — 18,0 — c c — 52 — 5'
Opdr: Arne S. Sørensen — Juul K — Sk — 14/7-9 — 5/1600 — 2 — 16,0 — c c s — 32 — 4'
Ejer: Kristian Juul — Juul K — Sk — 25/7-10 — 3/2000 — 1 — 17,4 — c c s — 17 — 4'
CC **Blå/grå/logo,** — Juul K — Sk — 4/8-7 — 4/2020 — 1 — 18,3 — c c s — 51 — 4'
Andersen Marie S. (Juul K)a — Boeck C M — År — 11/8-2m — 1/1840 — 2 — 17,6 — c c — 31 — 5'

9 RAMSEAS STATEMENT (SE) — **3** — 15,9M — 14,4AK — 183.654
8,mkbr. v. v Red Hot Dynamite - 25: 11 0-3-2 15,9 51.070 — 24: 13 2-1-3 17,6 70.655 — Tot: 42 3-6-6
Dance v Coktail Jet — Svendsen M — Sk — 27/4-1m — 7/2000 — 4 — 17,2 — c c — 125 — 15'
Opdr: Jörgen Carlström — Svendsen M — Sk — 19/5-8m — 5/2020 — 5 — 18,3 — c c — 62 — 8'
Ejer: Bare Hans A/S — Svendsen C — Sk — 18/6-8m — 5/1600 — 3 — 15,1 a — c c — 169 — 8'
CC **Rød/sølv/hvid,** — Svendsen C — År — 28/6-7m — 3/2320 — 0 — opg g — c c — 273 — 25'
Mønster Michelle (Jakobsen H)a — Svendsen M — Sk — 7/7-4m — 1/2060 — 0 — 16,1 a — c c — 684 — 10'

STS biler
Autoriseret Toyota forhandler

AQUA PHOTO N (NO) **4** 15,9[M] 14,0[AK] 14,2[AM] 163.728

10,brun. hp. v Ens Snapshot - 25: 14 0-0-3 16,6 11.650 24: 20 2-2-5 16,2 47.000 Tot: 105 6-13-16

	Aquarelle v Alf Palema	Kirk L	Sk	27/6	-7	3/ 2040	3	16,9 g	¢	c	s	64	7'
10	Opdr: John S. Vatn	Merrild R	Ny	13/7		1/ 2140	4	18,3 g	¢	c		67	10'
	Ejer: Stald VM & Lucas Kirk	Kirk L	Sk	25/7	-2	4/ 2970	6	17,3	¢	c	s	302	15'
CC	**Blå/gul/logo,**	Kirk L	Ål	2/8	-4	8/ 2140	3	16,6	¢	c	s	186	7'
	Merrild Regitze (Andersen C)a	Merrild R	År	11/8	-2m	4/ 1840	d	g	¢	c		61	5'

FERRARI GARDENIA **5** 15,2[K] 12,8[AK] 14,3[AM] 193.700

8,lbr. v. v Great Challenger - 25: 21 2-0-1 15,2 12.850 24: 10 0-0-0 17,8 3.500 Tot: 83 10-10-6

	Stella Garbo v Legendary Lover K	Olsen F K	Od	4/7	-9	1/ 1680	5	15,2	c	c	s	121	4'
11	Opdr: Anton Andreasen & Lasse Birch	Jensen M	Ål	11/7	-1	3/ 2160	0	16,3	c	¢	s	559	15'
	Ejer: Hovhedegård Hestecenter	Mønster M	År	23/7	-8m	1/ 1860	d	g	c	¢		45	5'
CC	**Lilla/hvid/guld,**	Nielsen F	Ål	2/8	-1m	1/ 2200	d	g	c	¢		192	2'
År	**Lassen Emilie** (Jensen K)	Jørgensen B	Od	8/8	-5	5/ 2140	9	16,6 a	¢	¢	s	338	20'

MAURO DI QUATTRO (SE) **6** *15,1[M] 14,2[AM] 189.499

6,mkbr. v. v Father Patrick - 25: 4 0-0-0 21,1 1.000 24: 17 2-0-2 15,1 81.051 Tot: 42 2-5-3

	Beau di Quattro v Love You	Erixon A	Åb	25/9	-5m	8/ 2140	0	14,9 a	-	-		521	-
12	Opdr: Stal Quattro V.O.F.	Hviid M	År	24/2	-4	6/ 1800n	8	21,2ag	¢	c	s	74	10'
	Ejer: Tom Breum & Camilla Andersen	Hviid M	År	18/4	-5	10/ 1800n	d	g a	¢	¢	s	552	10'
CC	**Blå,**	Andersen C	Sk	18/6	-8m	7/ 1600	0	19,0 a	c	c		97	8'
Ål	**Steffensen Freja** (Nielsen M B)	Andersen C	År	23/7	-8m	1/ 1880	0	21,1	c	c		410	5'

SPILTIPS præsenteres af Bet25 - Vi støtter væddeløbssporten i Danmark

VINDEREN: Mandagsløbene i Skive indleder Derbyugen, hvor der jo køres Trav Derby og Hoppe Derby på Lunden hhv. søndag og lørdag. Der indledes med et montéformløb, hvor **3 Impala** ligner en spændende deltager fra spids. Den Henrik Nielsen-trænede Tobin Kronos-hoppe har vist, at den er skrap i monté, og får Anette Uglebjerg dirigeret den til spids, så har den reel vinderchance.

MODBUDDET: **8 Caroline Lund** har ganske vist 40m tillæg, men Ens Snapshot-hoppen har vist rigtig fin form de seneste måneder i både sulkyløb og montéløb. Den Kristian Juul-trænede hest får Marie Søndergaard Andersen i sadlen, og hun kender Caroline Lund fra mange tidligere ridt..

OUTSIDEREN: **9 Ramseas Statement** gør her første start i Hans Jacobsens eget regi, og han har hyret Michelle Mønster til opgaven. Mønster har nærmest abonnement på landschampionatet blandt montérytterne, og er også klart førende i 2025. Ramseas Statement har vist fin fart i monté, og kan sagtens vinde her.

CHANCEVURDERING: A: 3-8-9 B: 1-4-6-5-7-10-12-2-11 C: -

LØB **2** **V5-1** BLÅ

KL. 18.20 **VINDER PLADS TVILLING KOMB TRIO**

STS Skadecenter Skive præsenterer Amerikanerløb
3-14-årige højst **175.000 kr** med højst 500 point.
1600 m. Autostart.
Præmier: 6.000-4.000-3.000-2.000-1.500-1.000-500-500
(8 præmier) Intet indskud.

1 LADY TOFT — 1600:1 — 16,4AM 19,2M — 10.150

3,sbr. hp. v Classic Photo - 25: 4 0-1-1 16,4a 10.150 24: 0 0-0-0 Tot: 4 0-1-1
Sirid Toft v Dream Vacation Mønster K Sk 19/4 -k 1/2000 k 20,5 g - - gk -
Opdr: Stald Toft Mønster K Od 9/5 -1 3/2140 6 19,5 c c s 108 15'
Ejer: Stald Toft Mønster K Sk 27/6 -1 4/2060 2 18,1 a c c s 55 8'
CC **Hvid/reklame,** Mønster K Od 18/7 -1 6/2140 4 16,4 a c c s 92 10'
Mønster Knud Mønster K Sk 4/8 -6 1/2020 3 19,2 g c ¢ s 50 8'

2 LARRABASS L B — 2 — 17,7AM 19,1M 20,0AK — 18.000

3,brun. h. v Beer Summit - 25: 11 0-0-0 17,7a 18.000 24: 0 0-0-0 Tot: 11 0-0-0
Thai Tribeca v Broadway Hall Friborg K Sk 19/5 -4 4/2060 5 19,5ag ¢ ¢ s 563 15'
Opdr: Lars Iversen Friborg K Sk 18/6 -3 6/2060 0 18,7 a c c s 1278 15'
Ejer: Lars Iversen & Bjørn Dammand Friborg K Sk 27/6 -2 5/2060 0 17,7 a c c s 191 8'
CC **Sort/gul,** Friborg K År 12/7 -2 4/1800 0 20,8ag c c s 526 8'
Od **Willumsen Paw** Friborg K År 23/7 -1 8/1800 0 20,1 a c c s 304 13'

3 IDEAL DU VINCENT — 3 — 16,6AM 18,5M 17,3AK — 19.100

5,brun. v. v Gentle Tilly - 25: 9 0-0-0 17,3a 5.600 24: 7 0-0-0 19,8a 2.500 Tot: 26 0-1-1
Gaia Enghave v Capital Idea Nielsen C M Ål 13/4 -1 9/1640 8 18,8 a c c s 341 6'
Opdr: Stutteri Vincent Friis Jan Sk 5/5 -7 3/2060 8 nc a - - s 780 6'
Ejer: Agroadvice ApS Hansen J Ål 21/6 -2 2/2140 0 25,1ag c c s 372 13'
CC **Blå/grå/rød,** Juul K Sk 7/7 -6 2/2060 d g a c c s 619 6'
Juul Kristian (Friis Jan) Juul K Sk 18/8 -2 6/2000 4 18,5 c c s 611 8'

4 LONELY SHADOW — 4 — 17,6AM 17,5M 19,4AK — 20.750

3,mkbr. hp. v Broad Bahn - 25: 4 0-0-0 19,4a 7.000 24: 3 0-0-0 17,6a 13.750 Tot: 7 0-0-0
Blue Velvet v Orlando Vici Friborg K Ch 10/11 -7 7/2000 8 18,9 a c c s 938 218'
Opdr: Niels Jørgen Jensen Friborg K År 26/4 -4 2/1800 0 opg a ¢ c s 260 15'
Ejer: Stald 1424 Friborg K År 28/5 -1 2/1800 7 19,4 a c c s 308 15'
CC **Sort/rød,** Nielsen K Ål 2/8 -2 1/2160 4 18,5 c c s 249 10'
Ål **Nielsen Kjell** (Friborg K) Friborg K Ål 17/8 -4 2/2160 0 17,5 c c s 543 8'

5 KILIMANJARO — 5 — 17,3AM 18,8M 22,8K — 20.950

4,brun. v. v Great Challenger - 25: 6 0-0-0 17,3a 1.850 24: 6 1-1-1 17,8a 19.100 Tot: 12 1-1-1
Himalaya P H v Victor Victor Jensen M Ål 2/6 -3 9/2140 4 17,8 a c c A 215 8'
Opdr: Hovhedegård Hestecenter Jensen M Ål 11/6 -3 5/2160 0 18,8 c c s 372 8'
Ejer: Hovhedegård Hestecenter Jensen M Od 4/7 -2 5/2140 0 22,8ag c c A 121 8'
CC **Grøn/sort,** Jensen K Sk 25/7 -9 2/2020 5 18,8 c c s 423 8'
År **Jensen Mathias** (Jensen K) Lassen P M Ål 2/8 -2 2/2160 d g5 c c s 124 10'

6 KEY WEST — 6 — 17,1AK 19,9K — 22.750

4,brun. hp. v Michael's Turn - 25: 7 0-0-1 17,1a 8.600 24: 11 0-0-2 18,4a 14.150 Tot: 20 0-0-3
Super Spira v Super News Friborg K Sk 5/5 -7 7/2060 6 nc a - - s 420 6'
Opdr: Torben Christiansen Friborg K Ål 26/5 -3 5/1640 4 17,1 a c ¢ s 564 8'
Ejer: K. Lindblom & K. Nielsen Friborg K År 4/6 -6 1/1800 0 18,7 a c c s 402 15'
CC **Sort/orange/logo,** Pedersen T U Ål 21/6 -2 6/2140 0 19,9 a c c s 208 13'
Ål **Friborg Kent** Andersen N Sk 14/7 -2 7/2060 0 18,3 a c c s 270 13'

7 KEENLY — 7 — 17,1AM 17,5M 17,3AK — 23.400

4,lbr. hp. v Repay Merci - 25: 9 0-1-2 17,1a 10.000 24: 7 1-0-2 17,5a 13.400 Tot: 16 1-1-4
Shesa Vixi v Dream Vacation Mønster K Od 9/5 -4 1/1640 d g a ¢ ¢ s 89 8'
STARTER IKKE Mønster K Sk 19/5 -2 1/2000 0 17,5 ¢ ¢ s 38 8'
Mønster K Od 20/6 -6 1/2140 0 17,1 a ¢ ¢ s 738 10'
CC **Rød/sølv/hvid,** Mønster K Sk 7/7 -6 4/2060 6 18,7ag ¢ c s 75 6'
Mønster Michelle (Mønster K) Mønster K Sk 4/8 -1 4/2060 0 18,2 a ¢ ¢ s 452 8'

8 LINDA BORK — 8 — 17,6AM *20,2M — 24.750

3,brun. hp. v Great Challenger - 25: 4 0-0-0 17,6a 1.000 24: 3 1-1-1 18,2a 23.750 Tot: 7 1-1-1
Frederikke Bork v New Quick Friis M Ch 1/12 -2 3/2000 2 18,2 a c c s 34 15'
Opdr: Chr.M. Lauridsen & Villy Christensen Foget K Sk 26/3 -3 8/1600 0 opgag c c A 155 10'
Ejer: Chr.M. Lauridsen & Villy Christensen Nielsen M M Sk 25/7 -5 4/2060 0 17,6 a c c s 414 15'
CC **Sort/blå/grøn/logo,** Foget K År 1/8 -5 2/1800 6 17,6 a c c s 331 15'
Friis Morten (Christensen V)a Foget K År 16/8 -5 12/1800 0 opgag ¢ ¢ s 892 148'

9 KATJA K — 9 — 16,6AK 21,5M — 26.600

4,brun. hp. v Googoo Gaagaa - 25: 7 0-0-0 16,6a 10.000 24: 3 1-0-0 18,3a 16.600 Tot: 10 1-0-0
Nanny Fine v Gill's Victory Lønborg H Sk 26/3 -3 11/1600 7 16,6 a c c s 222 10'
Opdr: Heidi Vægter Lønborg Lønborg H År 18/4 -2 3/1800n 4 19,7 a c c s 37 15'
Ejer: Jens Ole Padkjær Lønborg H År 29/6 -11 11/1800 0 21,4ag c c s 155 15'
CC **Gul/grøn,** Lønborg H Sk 7/7 -6 9/2060 7 19,2 a c c s 70 6'
År **Lønborg Henrik** Lønborg H Sk 4/8 -1 5/2060 0 18,8ag c c s 471 8'

STS biler
Autoriseret Toyota forhandler

HER STARTER V5-SPILLET

Find vinderne af de følgende fem løb, og vær med i jagten efter den store gevinst. Læs mere om, hvordan du spiller V5 på bet.25/heste/sadan-spiller-du/V5

Foto: Kjeld Mikkelsen

SPILTIPS præsenteres af Bet25 - Vi støtter væddeløbssporten i Danmark

VINDEREN: HER STARTER V5-SPILLET! De fire første afdelinger er udskrevet som amerikanerløb på sprinterdistancen 1600m autostart, og i dette løb får **1 Lady Toft** vindertippet. Den hurtige Classic Photo-hoppe har endnu ikke vundet løb, men den er hurtig fra start, og vil sikkert passe rigtig godt på sprint.

MODBUDDET: **8 Linda Bork** går voldsomt ned i konkurrence her, for senest start var i Jydsk 3-årings Hoppe Grand Prix mod Lipa Wee & Co. Og starten forinden var naturligvis i prøven til samme Grand Prix. Elendigt startspor her, men i fejlfri udgave, så er Linda Bork med på stregen.

OUTSIDEREN: **7 Keenly** havde en fin start på karrieren, men resultatrækken ser nu lidt pauver ud. Den Knud Mønster-trænede Repay Merci-hoppe er godt inde på pengene her, og med bare en smule racing luck, så er Keenly med på målfotoet.

CHANCEVURDERING: A: 1-8 B: 7-9-3-4-6-5-2 C: -

LØB **3** **V5-2** RØD

KL. 18.40 **VINDER PLADS TVILLING KOMB TRIO**

STS - uden bøvl serviceaftale præsenterer Amerikanerløb
3-14-årige højst **175.000 kr** med højst 500 point.
1600 m. Autostart.
Præmier: 6.000-4.000-3.000-2.000-1.500-1.000-500-500
(8 præmier) Intet indskud.

1 JOAKIM VON AND — 1600:1 — 16,4AK — 17,8M — 28.950

5,sort. v. v Ens Snapshot - 25: 6 0-1-3 10.400 24: 7 0-2-0 16,4a 12.500 Tot: 18 0-3-5
Vanilla Lønbo v Great Challenger Kirk L Ål 2/6 -4 1/2140 2 18,3 ¢ c s 89 7'
Opdr: Anders & Pia Andersen Kirk L Ny 13/7 -1 4/2140 3 18,4 ¢ c s 109 10'
Ejer: Stald VM & Lucas Kirk Kirk L Sk 25/7 -9 3/2020 3 18,2 ¢ c s 151 8'
CC **Bordeaux/hvid/logo,** Kirk L Ål 2/8 -5 6/2140 0 17,8 ¢ c s 75 7'
Kirk Lucas (Andersen C)a Kirk L År 11/8 -4 3/1800 0 22,8 g ¢ c s 111 7'

2 IQUE — 2 — 15,9AK — 19,3M — 30.800

5,brun. v. v Ens Snapshot - 25: 8 0-0-0 16,7a 9.200 24: 7 1-1-1 15,9a 20.500 Tot: 18 1-1-1
Ghana Roland v Speedy Herve Foget K Sk 8/3 -9 7/2060 4 17,6 a c c A 157 8'
Opdr: Klaus Krogsgaard Friis M Sk 26/3 -1 1/2060 0 17,0 a c c s 475 10'
Ejer: Klaus Krogsgaard Juel J Sk 7/4 -2 10/2060 4 16,7 a ¢ c A 192 8'
CC **Sort/grå/grøn,** Nielsen M M Sk 19/4 -3 9/2060 6 18,4 a ¢ c s 74 6'
Foget Kasper (Krogsgaard K)a Nielsen M M Sk 5/5 -7 9/2060 5 nc a - - s 98 6'

3 KITTY CROSS — 3 — 16,1AK — 16,6M — 36.750

4,lbr. hp. v Scarlet Knight - 25: 3 0-0-0 16,1a 5.500 24: 5 1-3-0 17,0a 31.250 Tot: 8 1-3-0
Oiseau v Andover Hall Jørgensen B Sk 11/10 -6 4/2060 2 17,9 a ¢ c s 52 15'
Opdr: Helene & Paw Nedergaard Jørgensen B Od 1/11 -3 4/2140 0 16,6 ¢ c s 67 8'
Ejer: Paw Nedergaard Jørgensen B Ch 2/5 -4 8/2020 5 17,4 ¢ c s 114 15'
CC **Sort/guld/logo,** Jørgensen B År 13/6 -1 2/1800 0 16,1 a ¢ c s 169 20'
Od **Jørgensen Birger** (Nedergaard P)a Jørgensen B År 28/6 -4 2/1800 5 17,8 a ¢ c s 53 15'

4 FOR U TINNA — 4 — 14,6AK — 17,4M — 38.700

8,brun. v. v Wishing Stone - 25: 12 0-2-1 15,2a 16.750 24: 5 0-0-0 15,0a 750 Tot: 55 0-6-1
Entetinna v Nikki Raun Friborg K Sk 19/5 -3 3/2020 3 17,4 c c s 407 8'
Opdr: Tinna Høgsted Friborg K År 4/6 -5 9/1800 5 18,2 a c c s 294 13'
Ejer: Tinna Høgsted Friborg K Sk 18/6 -2 5/2060 0 16,7 a c c s 450 13'
CC **Sort/gul,** Friborg K Sk 27/6 -3 5/1600 6 15,2 a ¢ c s 171 10'
Od **Willumsen Paw** Friborg K År 12/7 -6 8/1800 0 18,1 a ¢ c s 627 8'

5 DIA SNAPSHOT — 5 — 16,6AK — 17,5M — 39.850

10,brun. v. v Ens Snapshot - 25: 14 0-0-1 16,8a 4.900 24: 13 0-2-0 17,9a 6.100 Tot: 72 0-5-3
Concordia Duncan v Super Arnie Kristensen T Sk 27/6 -7 3/2000 0 20,2 ¢ ¢ s 345 7'
Opdr: Svend K. Adriansen Kristensen T År 12/7 -7 1/1800 d g ¢ ¢ s 246 4'
Ejer: Torben Kristensen Kjær R År 23/7 -2 6/1800 5 16,8 a ¢ ¢ s 352 13'
CC **Gul/grøn,** Juel J Sk 4/8 -2 2/2060 0 17,2 a c c s 443 8'
År **Lønborg Henrik** (Kristensen T)a Kjær R Sk 18/8 -2 2/2020 3 17,5 c c s 226 8'

6 KEEP THE CHANGE (FR) — 6 — 14,9AK — 17,2M — 46.489

5,brun. v. v Timoko - 25: 6 0-0-0 14,9a 4.846 24: 12 1-1-2 16,8a 40.837 Tot: 19 1-1-2
Datrix v Coktail Jet Brouwer M Wo 14/3 -1 7/2100 d g a - - 209 -
Opdr: Jan Stins Jørgensen B Sk 27/6 -3 9/1600 5 14,9 a c c s 104 10'
Ejer: J.B. Pedersen & I. Thorsager Jørgensen B Sk 7/7 -3 5/2060 6 16,3 a c c s 24 6'
CC **Gul/grøn,** Pedersen J B Sk 25/7 -8 1/2020 4 17,2 c c s 221 8'
Pedersen Jørgen B.a Jonassen R Ål 9/8 -2 8/2140 10 18,1 a c c s 1474 20'

7 GEORG BOX — 7 — *14,9AK — 16,9M — 46.750

7,rød. v. v Michael's Turn - 25: 6 0-0-0 16,2a 4.350 24: 11 2-0-1 14,9a 22.000 Tot: 37 3-0-5
Paloma Østervang v Extreme Aunou Knudsen N Ål 21/4 -3 1/2140 0 21,3 c c s 504 7'
Opdr: Jørn Fuhlendorff Uglebjerg A Ål 23/5 -km 1/2140 k 23,8 g - - ejg -
Ejer: Stald Boxing Juel J Sk 7/7 -3 9/2060 7 17,0 a ¢ ¢ s 494 6'
CC **Beige/grøn/reklame,** Jensen M Sk 14/7 -3 6/2060 4 16,2 a ¢ c s 463 13'
År **Juel Jeppe** (Fuhlendorff J)a Kjær R Od 8/8 -2 5/2140 6 16,4 a ¢ ¢ s 195 20'

8 HESTIA VINCENT — 8 — 15,4AK — 19,6M — 48.800

6,brun. hp. v From Above U S - 25: 11 0-0-2 15,4a 13.500 24: 15 0-2-1 15,4a 17.700 Tot: 42 0-4-3
Tioga Downs v Gigant Neo Jensen M Od 4/4 -2 7/1640 3 15,7 a c c A 366 6'
Opdr: Stutteri Vincent Jensen M Ål 13/4 -3 5/1640 3 15,4 a c c A 265 6'
Ejer: Agroadvice ApS Pedersen T U Ål 21/6 -3 2/2140 4 19,3 a c c s 172 13'
CC **Sort/orange/logo,** Nielsen M M Sk 14/7 -3 9/2060 0 16,9 a c c s 269 13'
Ål **Friborg Kent** Havmand K Ål 2/8 -3 4/2140 0 20,9 g c c s 579 6'

STS biler
Autoriseret Toyota forhandler

Hold møde, konference eller fest på BioCirc Trav Arena Skive

Afhold dit næste virksomheds-arrangement i Restaurant Tarok eller staldcafeen Det Gule Madhus.

Der er også mulighed for at afholde private arrangementer som fødselsdage, jubilæer og konfirmationer.

Kontakt os og hør, hvordan vi kan skræddersy dit næste arrangement.
Tlf: 88 81 12 06 • Mail: info@skive-trav.dk • www.skive-trav.dk

SPILTIPS præsenteres af Bet25 - Vi støtter væddeløbssporten i Danmark

VINDEREN: Nyt amerikanerløb over sprint, og der er ikke den helt store vinderform på de startende heste. Det er dog også et pointløb for heste med max 500 startpoint. **3 Kitty Cross** har ikke startet i to måneder, men den Paw Nedergaard-trænede hest er hurtig fra start, og passer perfekt på distancen. Kan vinde direkte.

MODBUDDET: **5 Dia Snapshot** gik godt i mandags her i Skive, hvor den var med i en tæt opløbskamp med Lotte Bay og Kun Sem. Disse tre heste gik næsten lige over mål, og Dia Snapshot lignede en hest, der var på vej frem i form. Går ned i konkurrence her, og har vinderchance med en smule racing luck.

OUTSIDEREN: **7 Georg Box** har ikke vundet løb endnu i denne sæson, men den Jørn Fuhlendorff-trænede hest er faktisk ikke så ringe endda, og gik senest en lav 1.16-tid i et DM-løb i Odense. Kan sikkert en streg bedre på sprint, men startsporet trækker selvfølgelig ned. Man kunne godt mistænke Aalborg-træner Jeppe Juel for at fyre til fra start her.

CHANCEVURDERING: A: 3-5-7 B: 6-8-2-1-4 C: -

LØB **4** **V5-3** **V4-1** GRØN

KL. 19.00 **VINDER PLADS TVILLING KOMB TRIO**

Toyota Aygo præsenterer Amerikanerløb
3-14-årige højst **175.000 kr** med højst 500 point.
1600 m. Autostart.
Præmier: 6.000-4.000-3.000-2.000-1.500-1.000-500-500 (8 præmier) Intet indskud.

1 — MERT ATTACK (DE) — 1600:1 — 14,4AM 19,7M — 59.969

6,brun. v. v Timoko - 25: 11 0-0-1 15,3a 7.310 24: 25 0-2-5 14,4a 33.341 Tot: 55 1-4-7
Novel Attack v Hans Boshoeve Kooyman T Wo 22/3-6 8/2100 0 16,3 a - - 839 -
Opdr: Frans A. Ottersberg Maurix J G Wo 17/5-7 8/2100 6 15,3 a - - 467 -
Ejer: Team World Wide Trot Jong J D Wo 14/6-2 3/2100 0 15,6 a - - 999 -
CC **Sort/guld/logo,** Dekker J Nl 18/6-6 2/2080 d g - - 124 -
Jørgensen Birger (Juul M) Laursen B År 29/6-8 4/2300 0 19,7 g ¢ ¢ s 107 20'

2 — DESERT FOX — 2 — 15,0AK 16,5M — 65.300

10,sort. v. v Credit Winner - 25: 14 0-2-1 5.100 24: 20 1-2-2 18,1a 13.450 Tot: 73 2-6-12
Moneypenny v Angus Hall Fly O Sk 27/6-8m 2/2000 0 19,6 c c
Opdr: Tonny Nielsen Gregersen M H Ål 11/7-10 3/2140 6 18,8 c c s 350 4'
Ejer: Mick & Charlotte Holmark Gregersen Foget K Ål 21/7-3 9/1640 d g a c c s 649 8'
CC **Sort/grå/grøn,** Gregersen M H År 1/8-7 2/1800 5 19,3 ¢ c s 234 4'
År **Foget Kasper** (Gregersen M H)a Gregersen M H Sk 18/8-7 7/1600 0 18,5 ¢ c s 241 4'

3 — JUNKER HYDRUP — 3 — 14,5AK 18,8M — 65.450

5,brun. v. v Tycoon Conway Hall - 25: 22 0-4-0 14,5a 37.500 24: 21 1-1-1 16,9a 26.100 Tot: 51 1-5-1
Quiz Me Too v Coktail Jet Jonassen R Od 4/7-5 3/2140 2 16,1 a c c s 268 20'
Opdr: Ole Madsen Lønborg H Od 18/7-3 1/1640 6 14,5 a c c s 74 10'
Ejer: Niels Daniel Kristensen Nielsen C M Sk 25/7-4 2/2000 d g c c s 286 10'
CC **Sort/orange/logo,** Friborg K Ål 2/8-6 2/2140 8 17,1ag c c s 172 6'
Ål **Friborg Kent** (Kristensen N D)a Dahlgaard J Od 8/8-3 3/2140 6 16,3ag c c A 279 20'

4 — C BLACK BEAUTY P D — 4 — 14,8AK 16,9M — 68.200

11,mkbr. hp. v Ken Warkentin - 25: 8 0-1-0 14,8a 3.600 24: 22 3-1-1 15,9a 15.650 Tot: 110 9-6-9
Gracious Beauty v S J's Caviar Lauritzen A Od 5/6-4 1/2140 0 20,4 ¢ ¢ s 537 4'
Opdr: Per Damberg Køhler A Od 20/6-9 1/2140 2 18,2 ¢ ¢ s 24 4'
Ejer: Anna Lauritzen Willumsen P Od 18/7-3 2/1640 0 14,8 a ¢ ¢ s 488 10'
CC **Sort/gul,** Lauritzen A Od 26/7-3 2/2640 4 19,6 ¢ ¢ s 206 4'
Od **Willumsen Paw** Lauritzen A Od 15/8-4 9/2160 0 19,2 ¢ ¢ s 1765 10'

5 — MARRE VOX (SE) — 5 — 14,1AM 16,5M 14,2AK — 70.037

6,brun. v. v Maharajah - 25: 1 0-0-0 24: 8 1-0-1 14,1a 10.650 Tot: 21 1-2-4
Montana Vox v Calvin Capar Feltheim R Od 17/9-5 3/2140 0 15,6 a c c s 378 13'
Opdr: Kenneth & Gun Jakobsson Feltheim R Ål 24/9-4 6/2140 5 15,0 a c c s 670 13'
Ejer: Marco & Mathias Feltheim Feltheim R Sk 30/9-2 8/2060 3 17,2 a c c s 268 8'
CC **Hvid/blå,** Feltheim R Od 4/10-9 5/1640 0 14,2 a c c s 311 8'
Feltheim Rene Feltheim R Sk 18/8-1 2/2020 0 19,0 g c c s 308 8'

6 — JAGUAR — 6 — 14,6AK 16,5M — 75.200

5,lbr. v. v Ens Snapshot - 25: 13 0-1-1 15,5a 11.400 24: 13 0-0-1 14,6a 12.950 Tot: 41 1-1-4
Alanya Sisa v Torvald Palema Friis Jan Ål 26/5-6 10/2140 0 17,6 a c c s 850 8'
Opdr: Gunner Christiansen Olsen F K Sk 27/6-9 2/2060 0 16,5 c c s 278 4'
Ejer: Stald Thy Kjær R Sk 7/7-2 2/2060 4 16,7 a c c s 127 6'
CC **Grøn/sort/hvid,** Foget K Sk 14/7-4 5/2060 d g a c c s 52 13'
Dahlgaard Jan (Friis Jan) Friborg K Sk 25/7-4 6/2000 0 opg g c c s 435 10'

7 — NANNA SILVIO (SE) — 7 — 14,3AK 16,0M — 82.166

6,brun. hp. v Bold Eagle - 25: 10 0-1-1 14,3a 14.050 24: 6 0-1-0 15,1a 25.918 Tot: 27 0-3-5
Gill Silvio v Supergill Juel J Sk 31/5-6 3/2060 2 16,1 a c c s 383 10'
Opdr: Stall Silvio AB Juel J Ål 11/6-6 12/2140 0 17,0 a c c s 374 13'
Ejer: S.G.B.L(S.Gammelgård) & K. Madsen Kjær R Od 18/7-3 5/1640 5 14,3ag c c s 231 10'
CC **Beige/grøn/reklame,** Kjær R Sk 25/7-4 4/2000 4 17,0 g c c s 182 10'
Od **Juel Jeppe** (Gammelgård S) Hansen J A Od 8/8-3 10/2140 7 16,4 a c c s 263 20'

8 — I'M A GARDENIA — 8 — 13,6AM 16,8M *15,3AK — 82.350

5,mkbr. v. v Classic Photo - 25: 10 1-1-1 13,9a 23.250 24: 20 1-4-3 13,6a 40.000 Tot: 43 2-5-6
She Loves Marstall v Juliano Star Mønster K Sk 31/5-6 4/2060 5 16,4 a c c s 80 10'
Opdr: Anton Andreasen Mønster K Od 6/6-6 3/2140 0 13,9 a c ¢ s 805 150'
Ejer: Expressbud, B. Nissen & K. Mønster Mønster K Sk 18/6-5 2/2060 5 15,0 a ¢ ¢ s 52 13'
CC **Hvid/reklame,** Mønster M Sk 25/7-4 3/2000 3 16,8 c ¢ s 115 10'
Mønster Knud Mønster K Sk 4/8-3 1/2060 0 15,0 a c ¢ s 108 8'

9 — GAGARIN — 9 — 14,9AM 17,0M 15,2AK — 84.139

7,rød. v. v Laughing Stock - 25: 7 0-0-0 15,0a 6.200 24: 11 0-0-1 15,2a 8.500 Tot: 46 2-4-2
Happy Gt v Armbro Goal Foget K Sk 18/6-5 4/2060 4 15,0 a ¢ c s 170 13'
Opdr: Leif Olsen Foget K Sk 7/7-2 3/2060 8 17,3 a ¢ c s 63 6'
Ejer: Leif Olsen Bäckman S Sk 14/7-4 6/2060 4 15,5 a c ¢ s 359 13'
CC **Sort/blå/grøn/logo,** Jørgensen B Sk 25/7-4 5/2000 6 17,0 g c c s 137 10'
Friis Morten Foget K Sk 4/8-3 2/2060 0 15,3 a c c s 220 8'

STS biler
Autoriseret Toyota forhandler

Foto: Kjeld Mikkelsen

HER STARTER V4-SPILLET

Find vinderne af de følgende fire løb, og vær med i jagten efter den store gevinst. Læs mere om, hvordan du spiller V4 på bet.25/heste/sadan-spiller-du/V4

SPILTIPS præsenteres af Bet25 - Vi støtter væddeløbssporten i Danmark

VINDEREN: Igen et pointløb på sprinterdistancen udskrevet som amerikanerløb. Selvom den er et ganske ubeskrevet blad, så får **1 Mert Attack** vindertippet. Man skal altid have respekt for debutanter fra succes-trioen Frank Kjelde/Morten Juul/Birger Jørgensen, og Skive-træner Morten Juul har haft hesten siden 7. juli.

MODBUDDET: **7 Nanna Silvio** er en lynhurtig Bold Eagle-hoppe fra Sabina Gammelgaards trænings-kvarter. Har gjort det godt i flere starter i år, uden dog at have vundet løb. Var senest ude i DM med Jens Arne Hansen i sulkyen, og selvom startsporet er iskoldt her, så har Nanna Silvio vinderchance for Aalborg-træner Jeppe Juel.

OUTSIDEREN: **3 Junker Hydrup** kan også sagtens vinde løbet, men det kræver, at den hurtige Tycoon Conway Hall-søn lader galopskoene blive liggende hjemme i stalden. Kan være hammerhurtig fra start, og på sprint, så skal man huske Junker Hydrup på V5 og V4.

CHANCEVURDERING: A: 1-7-3 B: 6-8-9-5-2 C: 4

LØB **5** V5-4 V4-2 HVID

KL. 19.20 **VINDER PLADS TVILLING KOMB TRIO**

Toyota Bx4x elbil præsenterer Amerikanerløb
3-14-årige højst **175.000 kr** med højst 500 point.
1600 m. Autostart.
Præmier: 6.000-4.000-3.000-2.000-1.500-1.000-500-500 (8 præmier) Intet indskud.

1 HR GREV DITMAR — 1600:1 — *13,7AK 17,1M — 111.147

6,brun. v. v Michael's Turn - 25: 10 0-1-4 14,1a 18.250 24: 15 3-2-1 13,7a 64.747 Tot: 32 5-5-6
Bluegrass v Ens Snapshot
Opdr: Gunner Christiansen
Ejer: Søren Knudsen
CC **Sort/blå/grøn/logo,**
Friis Morten

Friis M	Ål	26/5 -4	8/ 1640	5	15,9 a	¢ ¢	S	167	8'
Friis M	Ål	11/6 -2	7/ 1640	0	18,5 a	C C	S	87	13'
Friis M	Sk	27/6 -5	1/ 1600	0	14,1 a	¢ ¢	S	68	10'
Friis M	Sk	7/7 -2	8/ 2060	3	16,4 a	¢ ¢	A	56	6'
Friis M	Ål	30/7 -5	6/ 2140	0	16,4 a	¢ ¢	A	314	13'

2 EDDIE ULKÆR — 2 — 13,7AK 16,1M — 113.100

9,brun. v. v From Above U S - 25: 8 0-0-1 14,9a 5.950 24: 11 0-1-1 13,7a 9.950 Tot: 73 7-8-9
Gina Esterel v Buckfinder
Opdr: Poul Bentsen
Ejer: Poul & Andreas Bentsen
CC **Grøn/sort,**
Ål **Jensen Mathias** (Bentsen P)a

Jensen M	Sk	26/3 -4	10/ 1600	7	15,9 a	¢ ¢	S	701	10'
Jensen M	Ål	13/4 -2	5/ 1640	8	16,2 a	¢ ¢	S	142	6'
Henriksen M	Ål	11/6 -2	3/ 1640	0	16,2 a	¢ ¢	S	553	13'
Olsen F K	Ål	15/7 -1	4/ 2160	3	16,8	¢ ¢	S	455	7'
Jensen M	Sk	18/8 -4	6/ 1600	5	14,9 a	¢ ¢	S	619	8'

3 ON THE DECK (US) — 3 — 12,7AAK 16,5M — 124.682

6,brun. h. v Walner - 25: 5 0-0-0 16,8a 24: 12 0-0-0 16,0a 2.800 Tot: 37 2-4-1
Northern Starlight v Muscle Hill
Opdr: Steve H. Stewart & Michael D. Andrew
Ejer: Paws Beslagsmedie
CC **Sort/gul,**
Od **Willumsen Paw**

Friborg K	Od	4/4 -3	6/ 1640	0	16,8 a	C ¢	S	472	6'
Feltheim M	Sk	19/4 -8	4/ 1620	d	g	¢ ¢	S	233	4'
Friborg K	Od	9/5 -5	5/ 1640	d	g a	¢ ¢	S	520	10'
Merrild R	År	23/7 -8m	1/ 1800	d	g	¢ ¢		160	5'
Køhler A	Od	8/8 -k	1/ 2140	k	21,1	- -		gk	-

4 CALITO — 4 — 12,9AK 17,1M — 125.626

11,brun. v. v Teaser Elegance - 25: 10 0-1-2 12,9a 13.900 24: 12 0-0-3 13,8a 16.850 Tot: 68 7-5-7
Devilina Pride v Little Devil
Opdr: Peter Frandsen
Ejer: Jane & René Feltheim
CC **Hvid/blå,**
Feltheim Rene

Feltheim R	Ch	1/6 -2	4/ 2000	0	opgag	¢ ¢	A	295	10'
Feltheim R	Sk	7/7 -1	2/ 2060	3	16,4 a	C ¢	S	226	6'
Feltheim R	Od	18/7 -5	5/ 1640	4	12,9 a	¢ ¢	S	260	10'
Feltheim R	Ch	27/7 -4	1/ 2000	3	14,5 a	¢ ¢	S	360	9'
Feltheim R	Sk	18/8 -4	8/ 1600	0	15,5 a	C ¢	S	253	8'

5 HUXIE SENSEI — 5 — 13,2AK 18,1M — 139.312

6,rød. v. v Michael's Turn - 25: 2 0-0-0 24: 16 4-2-3 13,2a 76.611 Tot: 35 7-2-8
Line Sensei v Mr Flirt
Opdr: Jesper P. Nielsen
Ejer: Jesper P. Nielsen
CC **Sort/guld/logo,**
Jørgensen Birger (Juul M)

Henriksen M	Ål	3/3 -3	6/ 2140	0	opgag	C C	S	193	10'
Andersen KK	Sk	8/3 -6	2/ 2060	d	g a	C C	S	302	20'
Andersen KK	Ål	28/4 -k	2/ 2140	k	dg	- -		ejg	-
Jørgensen B	Sk	7/7 -k	1/ 2000	k	opg g	- -		ejg	-
Juul M	Sk	14/7 -k	3/ 2000	k	17,7 g	- -		gk	-

6 JOEY GARDENIA — 6 — *13,6AK 16,3M — 153.200

5,sbr. v. v Canepa Hanover - 25: 21 4-0-1 13,6a 36.800 24: 24 4-2-5 14,1a 64.200 Tot: 68 9-2-11
Only Gardenia v Ride The Wave
Opdr: Martin Andreasen
Ejer: Martin Andreasen
CC **Blå/sort/guld/logo,**
Andreasen Martina

Andreasen M	Sk	7/7 -7	4/ 2000	0	20,0	¢ C	S	59	7'
Fisker V	Sk	14/7 -5	8/ 2060	6	15,4ag	¢ C	S	537	13'
Andreasen M	Ål	21/7 -5	1/ 2140	5	15,8 a	¢ C	S	121	8'
Andreasen M	Ål	2/8 -4	4/ 2140	0	16,9	¢ C	S	34	7'
Andreasen M	Ch	13/8 -10	2/ 2020	1	16,7	C C	S	24	5'

7 TRIPLE THOBO (SE) — 7 — 13,8AM 16,3M 14,6AK — 153.255

8,brun. v. v Triton Sund - 25: 5 0-0-0 14,6a 3.500 24: 14 2-1-3 13,8a 66.000 Tot: 42 3-2-7
Fritøsen v Dell Ridge Image
Opdr: Stallfrid a Hof HB
Ejer: Team Thobo
CC **Sort/grå/grøn,**
År **Foget Kasper** (Hviid M)

Hviid M	Od	4/4 -4	3/ 1640	8	14,6 a	C C	S	115	6'
Hviid M	Sk	5/5 -5	4/ 2060	d	g a	- -	S	151	6'
Hviid M	Sk	31/5 -7	8/ 2060	0	15,8 a	C ¢	S	362	10'
Hviid M	Ål	11/6 -7	2/ 3160	5	18,3	C C	S	136	15'
Hviid M	Ål	17/8 -5	1/ 2620	4	17,3	¢ ¢	S	158	10'

8 HEART OF STONE — 8 — 13,0AM 16,1M *13,6AK — 154.600

6,sbr. h. v Wishing Stone - 25: 9 0-3-0 13,0a 15.100 24: 12 1-2-2 13,6a 46.750 Tot: 46 2-10-5
Somewhere v Gigant Neo
Opdr: Mariann T. Nielsen
Ejer: Mariann T. Nielsen
CC **Sort/lyseblå/grå,**
Damsgård Theo (Nielsen M)a

Nielsen M	Od	5/6 -2	6/ 2160	2	17,2	C C	S	82	7'
Nielsen M	Ch	22/6 -4	2/ 2000	0	19,5 g	C C	S	58	9'
Nielsen M	Sk	7/7 -1	6/ 2060	4	16,6 a	C C	S	141	6'
Damsgård T	Ål	2/8 -5	3/ 2180	2	16,1	C C	S	79	7'
Damsgård T	Ch	13/8 -9	1/ 2000	0	13,0 a	C C	A	570	20'

STS biler
Autoriseret Toyota forhandler

SPILTIPS præsenteres af Bet25 - Vi støtter væddeløbssporten i Danmark

VINDEREN: **1 Hr Grev Ditmar** har ikke vundet løb endnu i denne sæson, men Michael's Turn-sønnen er hurtig fra start, og det er ikke umuligt, at Skive-træner Morten Friis kan komme til spids her. Og skulle det kikse, så har Hr Grev Ditmar stadig en chance, idet der jo er indvendig angrebsmulighed via open stretch i opløbet.

MODBUDDET: **8 Heart Of Stone** var senest til start på Lunden samme dag som Derbyprøverne, og gik 1.13,0a/2000m uden at tjene en bøjet femøre. Det er hård kost, men går Wishing Stone-sønnen samme tidsnotering her, så vinder den med 50 meter. Startsporet trækker dog gevaldigt ned.

OUTSIDEREN: **7 Triple Thobo** er godt inde i løbet på pengene, og gik godt senest efter godt to måneders løbspause. Kom fri fra inderbanen på bageste langside, og afsluttede godt i løbet, som blev vundet af Highspeed Gardenia foran I'monthephoto. **6 Joey Gardenia** er den næste på V4- og V5-kuponerne.

CHANCEVURDERING: A: 1-8-7-6 B: 4-5-2 C: 3

LØB **6** V5-5 V4-3 SORT

19.40 **VINDER PLADS TVILLING KOMB TRIO**

Toyota Yaris præsenterer Skive Amatørserie 2025, indl. afd. - Amerikanerløb.
3-14-årige højst **310.000 kr**.
2000 m. Tillæg 20 m ved **60.001 kr**, 40 m ved **145.001 kr**
Præmier: 6.500-3.800-2.200-1.500-900-550 (6 præmier)
Indskud: 100 kr. Dækken til vindende hest.

1 INGER STØJBERG **2000:1** 18,5M 16,8AM 33.300
5,rbr. hp. v Muscle Massive - 25: 4 0-0-1 20,0 3.500 24: 14 1-1-2 19,7 21.150 Tot: 22 1-3-4
Celtic v Revenue Kjær R Sk 24/12-1 11/2060 0 20,3ag c c s 273 15'
Opdr: Stutteri Hancock Meier C Sk 21/2-7 1/2000 7 20,0 c c s 191 7'
Ejer: C. Meier, A., L. & N. Pedersen Rask J Sk 19/4-3 5/2060 3 18,3ag ¢ c A 65 6'
CC **Grøn/rød/logo,** Dahlgaard J Sk 19/5-3 4/2020 d g c c s 118 8'
Bigum Astrid (Meier C)a Dahlgaard J Sk 31/5-5 4/2060 0 17,2 a c c s 377 10'

2 OMIA BOSZORG (NL) **2** 16,4M *15,3AK 15,6AM 46.166
4,sbr. hp. v Crazed - 25: 8 2-1-1 16,4 25.887 24: 12 1-2-2 21,1 20.279 Tot: 20 3-3-3
Jody di Quattro v Ganymede Stolle E Bm 11/5-5 2/1900 1 15,3 a - - 38 -
Opdr: Stoeterij Boszorg Tietz T Ch 2/7-1 1/2020 4 16,7 g ¢ ¢ s 57 13'
Ejer: SI Racing Stolle E Ny 13/7-4 1/2140 0 opg g ¢ ¢ s 35 10'
CC **Hvid/rød/sort,** Stolle E Bm 27/7-3 2/2000 3 16,4 - - 28 -
Od **Stolle Emma** (Spangenberg B) Stolle E År 11/8-4 1/1800 1 18,4 ¢ ¢ s 22 7'

3 OBELIX VRIJTHOUT (BE) **3** 14,1AK 50.474
7,brun. v. v Fearless Vrijthout - 25: 2 0-0-0 24: 10 0-2-1 10.215 Tot: 31 5-3-3
Pointe de Vue v Striking Sahbra Corbanie J B 30/8-6 6/1750 2 14,1 a - - —— -
Opdr: Hugo Buyl Mieras J H Wo 26/9-1 2/2100 5 14,9 a - - 294 -
Ejer: Stald Kjela Invest Corbanie J B 13/10-8 6/2300 0 19,2 a - - —— -
CC **Sort,** Neirink F B 29/4-4 9/1750 0 nc a - - —— -
Laursen Bøje (Kjelde F)a Corbanie J B 3/6-8 8/2400 0 nc a - - —— -

4 KUN SEM **4** 17,4M 14,6AK 16,3AM 51.950
4,mkbr. h. v Ens Snapshot - 25: 14 3-4-0 17,4 51.950 24: 3 0-0-0 Tot: 17 3-4-0
Masterpiece v Wall Street Banker Lønborg H Sk 27/6-3 7/1600 2 14,6 a ¢ c s 30 10'
Opdr: Skov Entreprenør & Maskinudl. ApS Lønborg H År 12/7-6 9/1800 0 17,3 a ¢ c s 67 8'
Ejer: Torben Kristensen Lønborg H År 23/7-3 1/1800 d g a c ¢ s 109 13'
CC **Hvid,** Lønborg H Sk 4/8-2 5/2060 2 16,3 a c ¢ s 131 8'
År **Kristensen Torben**a Lønborg H Sk 18/8-2 3/2020 2 17,4 c ¢ s 27 8'

5 JOE ROBERTS (SE) **5** 15,3M 14,6AK 59.147
5,brun. v. v Ken Warkentin - 25: 8 2-0-2 15,3 30.689 24: 7 0-1-1 16,2 28.458 Tot: 15 2-1-3
Karma Zet v Tibbe Lavec Nielsen M Jæ 12/4-4 2/2140 5 15,3 - - 1238 -
Opdr: Sofia Mattsson Nielsen M Sk 19/5-3 1/2020 d g c c s 119 8'
Ejer: Mariann T. Nielsen Nielsen M Ål 2/6-4 4/2140 1 18,0 c c s 28 7'
CC **Lysblå/sort/grå,** Nielsen M Sk 9/6-3 2/2000 1 19,0 c c s 36 7'
Nielsen Mariann T.a Nielsen M Ål 2/8-3 2/2140 4 17,4 c c s 25 6'

6 KAROLA SHADOW **2020:1** 16,6M 15,5AK 15,8AM 77.947
4,brun. hp. v Great Challenger - 25: 9 0-2-2 17,3 25.200 24: 14 0-5-0 16,6 51.847 Tot: 26 0-7-2
Walkabout Shadow v Leonardo Grif Bruun G Sk 5/5-6 4/2000 4 17,9 - - s 381 7'
Opdr: Niels Jørgen Jensen Friis M Sk 31/5-8 9/2060 3 15,8 a c c s 419 15'
Ejer: Lena & Gry Bruun Sjunnesson J År 13/6-9 2/1800 2 15,5 a ¢ ¢ s 90 20'
CC **Blå/hvid/turkis,** Friis M År 12/7-3 5/1800 3 17,2 a ¢ c s 35 8'
Bruun Grya Bruun G Sk 4/8-4 6/2060 0 16,7 a ¢ c s 400 8'

7 ICONIC FLAME **2** 17,0M 14,8AM 84.500
5,brun. v. v Tobin Kronos - 25: 13 1-1-0 17,0 20.800 24: 14 1-1-2 18,4 37.500 Tot: 40 2-4-3
Mystic Flame v S J's Photo Nielsen M M Sk 18/6-5 5/2060 0 15,3 a c c s 280 13'
Opdr: Mette Holmer Jacobsen J C Sk 27/6-7 1/2020 4 17,7 c c s 28 7'
Ejer: Greenline Nielsen M M Sk 7/7-2 4/2060 7 17,1 a c c s 159 6'
CC **Hvid/rød,** Nielsen M M Sk 25/7-4 8/2000 5 17,0 c c s 556 10'
Jacobsen Jens C. (Friis M) Jacobsen J C Sk 4/8-4 1/2060 0 16,7ag c c s 684 8'

8 STATE TROOPER (SE) **3** 16,3M 14,9AM 104.978
6,mkbr. v. v Ken Warkentin - 25: 12 0-2-0 16,6 17.100 24: 12 2-1-1 16,3 35.484 Tot: 36 3-4-3
Karma Zet v Tibbe Lavec Møllenberg D Sk 9/6-3 2/2020 4 18,5 c c s 162 7'
Opdr: Sofia Mattsson Møllenberg D Sk 18/6-5 6/2060 0 15,4 a c c s 219 13'
Ejer: Sandra & Dianna Møllenberg Møllenberg D Sk 27/6-6 1/2060 6 14,9ag c c s 536 10'
CC **Rød/sort,** Møllenberg D Sk 7/7-2 9/2060 6 16,9 a c c s 155 6'
Møllenberg Dennis (Møllenberg S)a Møllenberg D Sk 25/7-2 1/2970 5 17,2 c c s 511 15'

9 HOT SHOT **4** 15,6M 13,5AK 14,4AM 109.750
6,brun. v. v Djali Boko - 25: 4 0-0-0 15,9 500 24: 17 2-5-3 15,7 59.550 Tot: 43 5-8-6
Gianina v Raja Mirchi Andersen S D Ch 24/11-4 1/2040n 6 16,8 c c s 139 50'
Opdr: Asger Roed Jensen Christensen L Od 17/4-7 1/2180 d g c c s 183 8'
Ejer: Lasse Christensen m. flere Christensen L Sk 25/7-3 1/1600 d g a c c s 242 10'
CC **Blå/sort/guld/logo,** Christensen L Ål 2/8-4 1/2180 0 15,9 c c s 2069 7'
Andreasen Martin (Christensen L)a Korfitsen N Od 8/8-4 5/2140 8 14,8 a c c A 177 20'

STS biler
Autoriseret Toyota forhandler

ETIENNE CROSS **5** 15,7M 12,9AK 14,6AM 124.039

9,brun. v. v Great Challenger - 25: 8 0-0-0 17,5 1.000 24: 8 0-0-0 2.250 Tot: 57 7-4-5

10 CC Od

Rapsodi Cross v Love You	Jensen N O	År	13/6	-11	1/1800	0	23,4 g	¢ c	s	214	7'
Opdr: Helene & Paw Nedergaard	Jensen N O	Sk	27/6	-7	1/2040	0	20,0	¢ c	s	261	7'
Ejer: H. & P. Nedergaard & N.O. Jensen	Jensen N O	Od	18/7	-5	6/1640	d	g a	¢ c	s	495	10'
Bordeaux/hvid,	Jensen N O	Od	26/7	-1	1/2140	0	17,5	¢ c	s	469	7'
Jensen Niels Olea	Jensen N O	Od	15/8	-6	12/2140	0	18,1ag	c c	s	1207	8'

GENOA **6** 16,5M 15,5AK 15,5AM 143.000

7,rød. hp. v Orlando Vici - 25: 17 1-1-0 16,5 18.350 24: 22 2-3-3 16,5 41.300 Tot: 79 6-10-9

11 CC

Odette Vang v S J's Photo	Madsen K	Ål	21/6	-4	6/2140	4	17,6 a	c c	s	148	13'
Opdr: TeamBakkelygaard & MBTrav(M.B.Nielsen)	Jensen M	Sk	14/7	-5	6/2060	0	16,0 a	c c	s	226	13'
Ejer: Kristian Juul & Kristina Møller	Juul K	Od	26/7	-1	5/2140	0	17,6 g	c c	s	93	7'
Blå/grå/rød,	Fentz M	Ål	2/8	-3	5/2160	2	16,5	c c	s	386	6'
Juul Kristiana	Jonassen R	Ål	9/8	-5	2/2140	8	15,5 a	¢ c	s	552	20'

GLADYS KNIGHT (DE) **2040:1** 15,1M 12,4AK 14,8AM 284.444

9,brun. hp. v Yield Boko - 25: 10 1-1-0 15,4 8.150 24: 18 0-2-1 15,7 19.150 Tot: 90 11-8-12

12 CC

Garonne v Varenne	Christensen L	Od	5/6	-4	2/2180	6	18,6	¢ c	s	949	4'
Opdr: Kathrin Kirchmaier-Schultz	Andreasen M	Sk	18/6	-9	3/1620	6	15,4	¢ c	s	148	4'
Ejer: Henrik Nielsen & Anette Uglebjerg	Uglebjerg A	Sk	27/6	-9	2/2020	5	17,3	¢ c	s	83	4'
Blå/hvid,	Uglebjerg A	Sk	7/7	-9	4/2060	1	16,4 a	¢ c	s	122	7'
Uglebjerg Anette (Nielsen H)a	Uglebjerg A	Od	26/7	-1	1/2160	0	16,9	¢ c	s	252	7'

SPILTIPS præsenteres af Bet25 - Vi støtter væddeløbssporten i Danmark

VINDEREN: V5-finalen er et amatørløb i Skive Amatørserie, og her kunne det ligne "spids og slut" for Björn Spangenberg-trænede **2 Omia Boszorg**. Vandt let et lignende amatørløb i Aarhus for 14 dage siden, og Emma Stolle er generelt godt kørende.

MODBUDDET: **6 Karola Shadow** kvalificerede sig 13. juni til det store hoppeløb Vagn Lønborgs Tribute, men kom ikke til start pga. behandling. Great Challenger-hoppen har også gjort det godt med sin unge træner og ejer Gry Bruun i sulkyen, og fra et godt spor i volten, så blander Karola Shadow sig langt fremme på målfotoet.

OUTSIDEREN: **3 Obelix Vrijthout** er – endnu – en ny hest, som er hentet til Danmark af hesteagenten Frank Kjelde, som selv træner hesten, men overlader linerne i løb til den tidligere professionelle trav-træner Bøje Laursen. Obelix Vrijthout har tidligere gjort det godt i løbene, men det er et par sæsoner siden. En typisk outsider.

CHANCEVURDERING: A: 2-6-3 B: 5-4-11-1-7-8-9-12 C: 10

LØB 7 V4-4 LYS-BRUN

KL. 19.58 VINDER PLADS TVILLING KOMB TRIO

Toyota Proace ræsenterer
Amatør-/Jockeyformløb 1.18.0.
5-14-årige.
2000 m. Voltestart.
Præmier: 6.500-3.800-2.200-1.500-900-550 (6 præmier)
Intet indskud.

1 — VERYFASTGIRL (DE) — 2000:1 — 16,3K 14,4AK 15,6AM — 110.014

12,brun. hp. v Main Wise As - 25: 9 1-0-0 16,3 4.100 — 24: 21 2-1-2 18,1 16.000 — Tot: 122 8-10-9
Victory As v Diamond Way — Juul P — Sk 27/6-9 2/2000 1 17,9 ¢ ¢ s 98 4'
Opdr: Stal de Groningers — Andersen N — Sk 14/7-4 10/2060 0 15,6 a c c s 350 13'
Ejer: Stald Muddi — Juul P — Sk 25/7-10 6/2020 0 18,6 c c s 309 4'
CC **Rød/blå/hvid/logo,** — Juul P — Sk 4/8-7 2/2020 0 19,7 c c s 202 4'
Juul Pera — Juul P — Sk 18/8-7 1/1620 0 17,4 ¢ ¢ s 189 4'

2 — PANZAROTTI (SE) — 2 — 16,5K 12,8AK 15,2AM — 245.294

12,mkbr. v. v From Above - 25: 10 0-0-1 16,5 3.200 — 24: 14 2-2-1 17,0 14.200 — Tot: 105 10-8-11
Mozzarella Ås v Malabar Man — Møllenberg S — Sk 19/5-9 5/1620 0 18,3 c c s 1115 4'
Opdr: G. Bergbring, J. Turesson & D. Fässler — Møllenberg D — Sk 9/6-8 2/2020 4 17,7 c c s 223 4'
Ejer: Sandra & Dianna Møllenberg — Møllenberg S — Sk 18/6-9 1/1620 0 16,5 c c s 382 4'
CC **Rød/sort,** — Møllenberg D — Sk 7/7-7 1/2000 3 19,4 c c s 54 7'
Møllenberg Dennisa — Møllenberg S — Sk 25/7-10 4/2020 0 18,8 c c s 492 4'

3 — GIVE ME TEN (SE) — 3 — 14,4M 11,8AK — 718.656

12,brun. v. v Niky - 25: 5 0-0-1 18,2 1.150 — 24: 7 0-0-0 22,2 1.200 — Tot: 125 15-9-11
Give Me A V v Andover Hall — Jørgensen S E — Sk 7/7-9 3/2060 0 19,6 a c c s 424 7'
Opdr: Ecurie Jean-Pierre Barjon — Jørgensen S E — Sk 14/7-9 3/1600 6 20,3 g c c s 204 4'
Ejer: Team Eg — Jørgensen S E — Sk 25/7-10 2/2000 0 20,3 g c c s 295 4'
CC **Hvid/grøn/guld,** — Jørgensen S E — Sk 4/8-7 1/2000 0 20,1 c c s 198 4'
Jørgensen Sofie Ega — Jørgensen S E — Sk 18/8-7 6/1600 3 18,2 c c s 273 4'

4 — ELISA H J — 4 — 16,7K 15,7AK 16,1AM — 84.750

9,brun. hp. v The Liquidator - 25: 5 0-0-0 16,7 3.500 — 24: 8 1-1-0 16,7 12.350 — Tot: 53 5-6-4
Alex Donna v Donerail — Damsgård T — Sk 19/5-5 3/2550 6 17,9 a ¢ ¢ s 422 7'
Opdr: Henrik Junker — Damsgård T — Sk 9/6-3 5/2020 0 18,9 ¢ ¢ s 505 7'
Ejer: M. Olsen, M.T. Nielsen & T. Damsgård — Damsgård T — Sk 7/7-9 2/2060 4 16,8 a ¢ c s 175 7'
CC **Sort/lyseblå/grå,** — Damsgård T — Ål 15/7-1 5/2160 6 18,0 ¢ c s 362 7'
Damsgård Theo (Olsen P B)a — Damsgård T — Ål 2/8-4 7/2140 5 16,7 ¢ c s 327 7'

5 — GHINA D SLEIPNER — 5 — 16,4K 13,5AK 15,1AM — 145.300

7,lbr. hp. v Great Challenger - 25: 23 3-5-0 16,6 25.250 — 24: 20 0-1-2 16,6 24.650 — Tot: 83 5-11-11
Lizette Sleipner v Sleipner — Olsen F K — Ål 11/7-10 7/2140 2 18,4 c c s 24 4'
Opdr: Kaj Jensen — Olsen F K — Ål 15/7-3 5/1600 1 19,4 c ¢ s 28 4'
Ejer: Hovhedegård Hestecenter — Olsen F K — Ål 21/7-7 4/2140 1 18,0 c ¢ s 17 4'
CC **Sort/grøn,** — Hansen J A — Ål 9/8-5 3/2140 10 16,4 a c c s 298 20'
År **Olsen Frederik Kragh** (Jensen K) — Madsen Ken — Ål 17/8-8 7/2160 0 19,0 c c s 292 4'

6 — BLACK MAGIC — 2020:1 — 15,7M 13,3AK 13,4AM — 237.415

12,sort. v. v Keep On Flying - 25: 10 0-3-0 16,3 9.400 — 24: 16 1-3-3 16,0 19.150 — Tot: 136 6-21-14
Maggie Run v Deliberate Speed — Kramer M — Od 9/5-9 2/2180 6 17,4 c c s 191 4'
Opdr: Morten Kramer — Kramer M — Ch 8/6-7 5/2020 6 18,2 c c s 82 5'
Ejer: Morten & Emma P. Kramer — Svanhede S — Ch 22/6-8 3/2000 2 17,1 c c s 34 5'
CC ***Pink/sort/hjerter,** — Kramer M — Od 26/7-1 2/2140 4 17,3 c c s 52 7'
Od **Kramer Morten**a — Svanhede S — Od 15/8-9 1/1680 2 16,3 c c s 300 4'

7 — FLASH DE BUCY (FR) — 2 — 14,6L 12,8AK 13,7AM — 423.082

10,brun. v. v Rapide du Bois - 25: 20 0-3-3 15,3 17.300 — 24: 21 5-2-1 15,6 43.700 — Tot: 115 7-10-11
Roma du Houlbet v Ideal de l'Iton — Hansen P B — Ål 15/7-3 2/1640 4 18,0 c c s 318 4'
Opdr: Alain Sylvain Yves Marie — Hansen P B — År 23/7-9 4/2320 0 21,6 ¢ c s 71 4'
Ejer: Obstruplund Hestecenter — Madsen K — År 1/8-7 3/1820 3 18,2 c c s 29 4'
CC **Sort/reklame,** — Hansen P B — År 11/8-1 2/1820 3 18,1 c c s 53 4'
År **Madsen Kim**a — Hansen P B — År 22/8-8 3/1820 - - 4'

8 — ALLIE BE — 3 — 14,9M 13,2AK 14,1AM — 283.976

13,brun. hp. v San Pellegrino - 25: 20 2-1-2 15,9 12.650 — 24: 26 2-3-1 16,7 29.800 — Tot: 233 13-17-20
Millebe Simoni v Little Devil — Kirk L — Sk 7/7-9 1/2060 3 16,7 a c c A 100 7'
Opdr: Christel Jørgensen — Kirk L — Sk 14/7-9 4/1600 1 15,9 c c s 30 4'
Ejer: Leif & Henrik Poulsen — Kirk L — Sk 25/7-10 2/2020 2 16,8 c c s 74 4'
CC **Bordeaux/hvid/logo,** — Kirk L — Sk 4/8-7 5/2020 3 18,6 c c s 51 4'
Kirk Lucas (Poulsen L)a — Kirk L — År 11/8-3 5/2300 0 19,0 g c c s 112 7'

9 — TEN O'CLOCK (SE) — 4 — 15,8M 14,7AK 15,0AM — 157.731

6,mkbr. hp. v Ken Warkentin - 25: 11 0-0-0 16,4 2.000 — 24: 18 2-2-2 15,8 73.749 — Tot: 54 2-6-3
Ten to Eleven v Infinitif — Kristensen R — Sk 9/6-6 2/2040 4 17,4 c c s 182 10'
Opdr: Olof Thorson — Kristensen R — Sk 27/6-5 9/1600 0 14,7 a c c s 900 10'
Ejer: B. B. Pedersen & M. Hammerich — Kristensen R — År 12/7-5 1/1800 0 16,1 a c c s 281 8'
CC **Sort/rød/hvid/logo,** — Pedersen B B — Od 26/7-1 6/2140 0 17,6 c c s 194 7'
Od **Hammerich Malou**a — Hansen J A — Od 8/8-5 3/2140 8 16,2 a c c s 608 20'

STS biler
Autoriseret Toyota forhandler

10 DARTH VADER S M — 5 — 15,7^{M} — 14,0^{AK} — 14,8^{AM} — 263.250

10,rød. v. v Leonardo Grif - Jubilee Cæsar v Bostonian
Opdr: Mary & Rune Mortensen
Ejer: Stald S M
CC **Hvid/rød/,**
Mortensen Rune Bacha

25: 8 2-2-0 16,6 22.500 — 24: 17 3-2-1 16,3 35.400 — Tot: 105 10-11-5

Mortensen R B	Ål	13/4-7	2/2160	2	17,7	c c	s	71	7'
Mortensen R B	Sk	27/4-10	8/2000	5	17,0	c c	s	49	7'
Mortensen R B	Ål	23/5-4	7/2140	0	18,0	¢ ¢	s	34	7'
Mortensen R B	År	13/6-11	2/1800	1	18,2	¢ ¢	s	18	7'
Mortensen R B	Ål	21/6-1	1/2160	1	16,6	¢ ¢	s	109	7'

11 DIAMOND IS ROUGH — 6 — 15,0^{M} — 14,1^{AM} — 291.509

10,brun. v. v Wishing Stone - June June v Running Sea
Opdr: Mariann T. Nielsen
Ejer: Mariann T. Nielsen
CC **Lysblå/sort/grå,**
Nielsen Mariann T.a

25: 3 0-1-0 16,5 4.550 — 24: 11 0-4-1 16,1 18.150 — Tot: 74 10-10-9

Nielsen M	Ch	6/10-11	4/2000	3	16,1	¢ c	s	33	5'
Nielsen M	Sk	17/11-8	8/2000	2	18,5	¢ ¢	s	43	7'
Nielsen M	År	13/6-11	5/1800	2	19,4	c c	s	89	7'
Nielsen M	Ch	27/7-8	1/2040	4	16,5	¢ c	s	29	5'
Nielsen M	Ål	2/8-4	5/2140	0	17,3	¢ c	s	46	7'

12 EXPRESS A P — 2060:1 — 14,6^{L} — 12,0^{AK} — 13,0^{AM} — 721.706

9,lbr. v. v S J's Caviar - Komner v Credit Winner
Opdr: Bente Vester Andersen
Ejer: Kristian Juul & Team A P
CC **Blå/grå/rød,**
Juul Kristiana

25: 15 2-0-1 15,6 24.650 — 24: 9 1-0-1 18,5 16.400 — Tot: 99 17-13-19

Andersen M S	Ål	21/6-6m	4/2140	0	16,6 a	c c		219	10'
Juul K	Ål	15/7-4	2/2640	4	16,4	¢ c	s	103	7'
Juul K	Ål	21/7-6	2/1640	4	12,8 a	¢ c	s	321	15'
Andersen M S	Ål	2/8-7m	4/1640	d	g a	c c		261	10'
Juul K	År	11/8-3	1/2340	3	16,5	c c	s	142	7'

13 CAPRIOSO (DE) — 2 — *15,4^{K} — 13,1^{AM} — 372.159

9,rød. v. v Love You - C'est la Vie v Buvetier D'aunou
Opdr: Opdrættet I Tyskland
Ejer: Team World Wide Trot
CC **Sort,**
Laursen Bøje (Kjelde F)a

25: 8 2-1-0 15,6 20.620 — 24: 8 1-1-0 16,4 53.023 — Tot: 51 14-5-0

Madsen Kar	Sk	7/7-9	8/2060	d	g a	c c	s	47	7'
Madsen Kar	Ål	15/7-4	4/2600	1	17,0	c c	s	22	7'
Laursen B	Od	26/7-1	6/2160	d	g	c c	s	46	7'
Madsen Kar	Ål	2/8-4	2/2160	1	15,7	c c	s	120	7'
Laursen B	År	11/8-3	1/2360	2	15,6	c c	s	58	7'

SPILTIPS præsenteres af Bet25 - Vi støtter væddeløbssporten i Danmark

VINDEREN: Formløb hvor spidshestene er sat ind efter tiden 1.18,0. From Above-sønnen **2 Panzarotti** er lettet frem til spids, og fra godt spor i volten og Dennis Møllenberg i sulkyen, så ligner den et godt Vinder/Plads-spil.

MODBUDDET: **5 Ghina D Sleipner** har vundet de to seneste gange, Frederik Kragh Olsen har kørt hesten. Herefter har den været ude i et DM-løb med Jens Arne Hansen og senest havde Great Challenger-hoppen 20m tillæg og tilmed lukket spor i volten med Kenneth Madsen. Kan vinde her.

OUTSIDEREN: **6 Black Magic** gik senest rigtig godt i Odense med 40m tillæg på sprint. Kunne ikke nå frem til Gavicii T med Søren Bønneland, men viste alt vel med formen, og har et godt spor i volten fra 20m. Frank Kjelde-trænede **13 Caprioso** og Rune Bach Mortensens **10 Darth Vader S M** er de næste.

CHANCEVURDERING: A: 2-5-6 B: 3-10-4-7-11-1-3-12-8-9 C: -

LØB 8 — LILLA

KL. 20.16 — **VINDER PLADS TVILLING KOMB TRIO**

STS Dækcenter Skive præsenterer
Formløb Amatør/Jockey
5-14-årige.
2000 m. Voltestart.
Præmier: 3.500-1.750-900-500-350-250 (6 præmier)
Intet indskud.

---

1 — GRANDE FINALE — 2000:1 — *15,4K 15,6AK 16,6M — 67.050

7,mkbr. hp. v Ens Snapshot - 25: 20 1-0-1 15,4 8.200 — 24: 31 2-3-3 16,3 24.750 — Tot: 93 4-4-7
Phanou v Extreme Aunou — Lauridsen K — Sk — 7/7-3 — 8/2060 — 0 — 17,5 a — c c s — 724 — 6'
Opdr: Mille Ostersen — Fisker V — Sk — 14/7-4 — 4/2060 — 0 — 17,4 a — c ¢ s — 232 — 13'
Ejer: Mille Ostersen — Lauridsen K — Sk — 25/7-3 — 7/1600 — 0 — 20,3ag — c c s — 409 — 10'
CC **Blå/rød,** — Kirk L — Sk — 4/8-4 — 9/2060 — 0 — 17,6 a — c c s — 658 — 8'
Lauridsen Kira (Poulsen L)a — Kirk L — År — 11/8-1 — 3/1800 — 4 — 19,2 — c c s — 31 — 4'

2 — CHRIS HØJGÅRD — 2 — 16,2M 13,9AK 14,5AM — 142.800

11,brun. v. v The Liquidator - 25: 4 0-1-0 18,5 2.100 — 24: 9 0-1-1 17,4 4.900 — Tot: 88 5-12-9
Jessie N B v Earthquake — Nielsen M — Ål — 29/11-9 — 5/2140 — 0 — 20,2 g — ¢ ¢ s — 61 — 4'
Opdr: J.U. Filtenborg & Per Olsen — Nielsen M — Sk — 19/5-9 — 3/1600 — 0 — 18,5 — ¢ ¢ s — 73 — 4'
Ejer: Jens Ulrik Filtenborg m.flere — Nielsen M — Sk — 9/6-8 — 4/2000 — 0 — 18,6 — ¢ ¢ s — 211 — 4'
CC **Lysblå/sort/grå,** — Damsgård T — Ål — 15/7-3 — 3/1600 — 5 — 20,1 — ¢ c s — 52 — 4'
Nielsen Mariann T. (Olsen P B)a — Nielsen M — Ål — 2/8-8 — 3/2140 — 2 — 19,2 — ¢ c s — 57 — 4'

3 — BUSINESS AS USUAL — 3 — 15,5M 15,5AM — 201.170

12,sort. hp. v Quite Easy U S - 25: 21 2-2-1 17,5 14.750 — 24: 27 1-8-2 17,2 22.300 — Tot: 248 20-28-16
Nap S-Lange Dk v Smok'n Lantern — Christensen L — År — 28/6-10 — 4/1820 — 0 — 19,9 — ¢ c s — 245 — 4'
Opdr: Landinspektørfirma Søren Lange — Christensen L — År — 12/7-7 — 3/1820 — 0 — 20,4 — ¢ c s — 560 — 4'
Ejer: Obstruplund Hestecenter — Havmand K — År — 23/7-9 — 2/2300 — 5 — 20,7 — ¢ c s — 340 — 4'
CC **Blå/sort/guld/logo,** — Christensen L — Ål — 2/8-8 — 1/2140 — 6 — 19,3 — ¢ c s — 169 — 4'
År **Andreasen Martin** (Madsen K)a — Andreasen M — Sk — 18/8-7 — 3/1600 — 2 — 17,5 — c c s — 35 — 4'

4 — A GOOD ADVICE (SE) — 4 — 14,5M 14,5AM — 187.244

8,lbr. v. v Zola Boko - 25: 13 1-0-3 17,2 8.650 — 24: 20 1-1-1 17,9 14.550 — Tot: 88 3-8-10
Giant Advice v Giant Chill — Kristensen F B — Sk — 7/7-7 — 6/2000 — 0 — 20,0 g — c c s — 389 — 7'
Opdr: Holger Gustavsson — Kristensen F B — Ål — 11/7-10 — 1/2160 — 3 — 17,8 — c c s — 95 — 4'
Ejer: J. P. Nielsen & F. B. Kristensen — Kristensen F B — Sk — 25/7-10 — 3/2020 — 6 — 17,7 g — c c s — 183 — 4'
CC **Hvid,** — Kristensen F B — Sk — 4/8-7 — 1/2020 — 4 — 18,7 — c c s — 80 — 4'
Kristensen Frederik Bay (Nielsen J P)a — Kristensen F B — Sk — 18/8-7 — 2/1620 — 5 — 17,3 — c c s — 119 — 4'

5 — ARKIBALTAMSEN — 5 — 15,3M 13,0AK *14,6AM — 409.325

13,mkbr. v. v Great Challenger - 25: 16 1-1-0 17,2 8.075 — 24: 27 1-2-1 15,6 28.950 — Tot: 198 21-19-21
Epos v Union Shark — Aaen S — Ål — 15/7-4 — 5/2600 — 0 — 21,3 — c c s — 108 — 7'
Opdr: Jette Tamsen — Vesterlund L — Ål — 21/7-7 — 2/2160 — 0 — 18,8 — c c s — 425 — 4'
Ejer: Team S T R — Lassen P M — Ål — 2/8-1m — 2/2160 — 4 — 19,2 — c c — 30 — 2'
CC **Blå,** — Vesterlund L — Ål — 9/8-8 — 1/1620 — 6 — 17,9 — c c s — 542 — 4'
Ål **Lassen Pernille Munch** (Larsen V)a — Vesterlund L — Ål — 17/8-8 — 4/2160 — 0 — 18,6 — c c s — 233 — 4'

6 — GIRLPOWER — 2020:1 — 16,6K 14,8AK 15,5AM — 65.150

7,brun. hp. v Orlando Vici - 25: 11 0-1-0 16,6 4.300 — 24: 8 0-0-0 16,9 5.650 — Tot: 63 1-6-6
Merry New v Carmody Lobell — Kramer M — Od — 20/6-9 — 1/2180 — 4 — 17,5 — c c s — 286 — 4'
Opdr: Heidi Vægter Lønborg — Kramer M — Od — 18/7-9 — 5/2160 — 5 — 17,7 — c c s — 47 — 4'
Ejer: Morten & Emma P. Kramer — Kramer M — Od — 26/7-3 — 1/2660 — 2 — 18,8 — c c s — 119 — 4'
CC ***Pink/sort/hjerter,** — Kramer M — Od — 8/8-10 — 5/2160 — 0 — 19,2 — c c s — 47 — 4'
Od **Kramer Morten**a — Kramer M — Od — 15/8-9 — 2/1660 — 5 — 17,7 — c c s — 94 — 4'

7 — MT PAU GASOL (SE) — 2 — 15,2K 14,7AK 16,4M — 115.893

8,brun. v. v Quite Easy U S - 25: 19 1-3-5 15,2 20.450 — 24: 23 0-9-5 17,3 25.875 — Tot: 106 2-17-15
Rydens Denise v Dahir De Prelong — Jacobsen J C — Sk — 27/6-9 — 6/2020 — 3 — 17,1 — c c s — 187 — 4'
Opdr: Misty Trotting AB — Jacobsen J C — Sk — 7/7-7 — 3/2000 — 2 — 19,4 — c c s — 157 — 7'
Ejer: Greenline — Jacobsen J C — Sk — 25/7-10 — 5/2020 — 4 — 17,4 — c c s — 278 — 4'
CC **Hvid/rød,** — Jacobsen J C — Sk — 4/8-7 — 3/2020 — 6 — 18,8 — c c s — 154 — 4'
Jacobsen Jens C. (Friis M) — Jacobsen J C — Sk — 18/8-7 — 3/1620 — 4 — 17,3 — c c s — 134 — 4'

8 — DIAMOND DUST E M — 3 — 16,0K 15,8AM — 134.252

10,brun. hp. v Navy Seal - 25: 13 2-1-0 16,0 10.450 — 24: 16 2-3-3 17,5 17.350 — Tot: 100 10-11-16
Salerno v Ens Snapshot — Søgaard P — Sk — 7/7-9 — 5/2060 — 0 — 17,3 a — ¢ c s — 225 — 7'
Opdr: Mikael Poulsen — Søgaard P — Sk — 14/7-9 — 1/1620 — 4 — 16,0 — ¢ ¢ s — 169 — 4'
Ejer: Poul Søgaard & Aarø's Perle — Søgaard P — Sk — 25/7-10 — 1/2020 — 5 — 17,6 — ¢ c s — 255 — 4'
CC **Mørkblå/hvid/logo,** — Søgaard P — Sk — 4/8-7 — 2/2000 — 2 — 19,2 — ¢ c s — 22 — 4'
År **Søgaard Poul**a — Søgaard P — Sk — 18/8-7 — 1/1600 — 1 — 17,4 — ¢ c s — 19 — 4'

9 — STARO MCMILLAN (SE) — 2040:1 — *13,6M 11,1AM — 605.774

10,sort. v. v Raja Mirchi - 25: 12 0-0-1 15,7 5.950 — 24: 4 0-0-0 16,4 500 — Tot: 52 14-3-4
Loch Ness Broline v Andover Hall — Madsen K — Sk — 18/6-9 — 1/1660 — 0 — 15,7 — c c s — 103 — 4'
Opdr: Staffan B. Nilsson — Madsen K — År — 12/7-7 — 2/1860 — 0 — 21,3 — c c s — 157 — 4'
Ejer: Obstruplund Hestecenter — Madsen K — Ål — 15/7-3 — 1/1660 — 0 — 18,9 — c c s — 105 — 4'
CC **Sort/reklame,** — Hansen P B — År — 1/8-7 — 1/1840 — 0 — 20,3 — c c s — 68 — 4'
År **Madsen Kim**a — Madsen K — År — 11/8-4 — 1/1860 — 0 — 18,6 — c c s — 249 — 7'

STS biler
Autoriseret Toyota forhandler

ESCAPE A P **2** *15,1M 12,7AK 13,7AM 366.466

10 CC

9,brun. v. v Orlando Vici - Riddle v Ganymede 25: 18 1-5-1 15,1 21.850 24: 30 2-2-0 15,6 33.550 Tot: 130 10-21-12
Opdr: Niels Jørgen Jensen
Ejer: Kristian Juul & Kristina Møller
Blå/grå/rød,
Juul Kristiana

Juul K	Sk	7/7-7	5/2000	0	19,6	c c s	198	7'
Juul K	Sk	14/7-7	2/2040	4	15,1	c c s	306	7'
Juul K	Ål	21/7-7	4/2160	2	17,5	c c s	40	4'
Juul K	Od	26/7-3	3/2660	1	18,4	c c s	17	4'
Juul K	Ål	2/8-4	6/2140	2	16,5	c c s	112	7'

SPILTIPS præsenteres af Bet25 - Vi støtter væddeløbssporten i Danmark

VINDEREN: Så gælder det et almindeligt formløb, hvor **1 Grande Finale** næsten med garanti sidder i spids en stor del af løbet – måske hele vejen, hvis den ikke får for hårdt tryk undervejs. Både hest og kusk er lynhurtige fra start, så hér bliver taktikken "fang os hvis I kan!".

MODBUDDET: **3 Business As Usual** gik godt i mandags, hvor Skive-amatøren Martin Andreasen kørte hesten for første gang. Blev nedspeedet til slut af storfavoritten Diamond Dust E M, som havde fået et virkelig godt tilbud, men Andreasen er igen hyret ind til denne opgave, og Business As Usual ligner en god chance.

OUTSIDEREN: **4 A Good Advice** er lettet frem til spids, og kunne måske have fortjent vindertippet. Har dog kun tre sejre i 88 karrierestarter, men kan den gå en ny tid omkring 1.18,0 så er den langt fremme på målfotoet. Aarhus-amatøren Kim Madsen kører 9 Staro McMillan, som nu kun står med 40m tillæg, og snart må sidde der.

CHANCEVURDERING: A: 1-3-4-9 B: 10-2-5-7-6-8 C: -

LØB **9** LYSGRØN

KL. 20.34 **VINDER PLADS TVILLING KOMB TRIO**

STS Biler Skive præsenterer SU-Løb - Formløb
5-14-årige.
2000 m. Voltestart. 10 startende.
Præmier: 1.500-900-700-500-200 (5 præmier)
Intet indskud.

1

EMMA D **2000:1** 15,2^{M} 13,0^{AK} 14,1^{AM} 277.583
9,brun. hp. v From Above U S - 25: 8 0-0-2 16,8 3.650 24: 16 1-2-3 17,3 13.000 Tot: 88 5-7-12
Quite A Beauty v Earthquake
Opdr: Kaj Jensen
Ejer: N. S. Landbrug
CC **Gul/sort/hvid,**
Ål **Hyldborg Noah Aarup** (Jensen L)a

Olsen F K	Ål	22/2-5	3/1600	0	18,6 g	-	-		37	4'
Olsen F K	Sk	8/3-10	3/1600	4	16,8	c	c	s	49	4'
Olsen F K	År	17/3-6	3/1800	3	19,8	c	c	s	69	4'
Olsen F K	År	10/4-4	6/2300	5	21,9	c	c	s	116	4'
Olsen F K	Ål	9/8-8	2/1600	0	19,3	c	c	s	34	4'

2

HELST B P HEGN **2** 18,1^{M} 16,8^{AK} 22.300
6,mkbr. hp. v Great Challenger - 25: 9 2-0-0 18,5 7.350 24: 8 0-0-0 18,1 2.200 Tot: 25 3-2-0
Pif v Gidde Palema
Opdr: Lea Hansen
Ejer: Maddie Culbert
CC **Sort/hvid/logo,**
Od **Culbert Maddie** (Willumsen P)

Culbert M	Sk	19/4-8	2/1600	d	g	¢	c	s	557	4'
Haugstrup N	Od	25/4-8	4/1640	0	26,6 g	¢	c	s	614	4'
Culbert M	Od	5/6-5	2/2140	1	21,1	c	c	s	175	2'
Culbert M	Od	26/7-2	2/2140	1	18,5	c	c	s	105	2'
Culbert M	Od	15/8-4	2/2140	d	g	c	c	s	422	10'

3

BARTHO **3** *16,6^{M} 14,7^{AK} 15,4^{AM} 105.175
12,brun. v. v Earthquake - 25: 14 1-1-2 17,0 6.675 24: 18 1-1-5 17,8 13.300 Tot: 158 7-14-15
Power Girl v Wee Hjordal
Opdr: Kristen Østergaard
Ejer: Stald Nardos & Betina Larsen
CC **Gul/sort,**
Jensen Oliver (Jensen K)a

Jensen K	Sk	31/5-9	5/2000	0	19,1	¢	¢	s	322	4'
Jensen K	Sk	9/6-8	2/2000	3	18,4	¢	¢	s	239	4'
Jensen K	Sk	27/6-9	4/2000	0	19,1	¢	¢	s	175	4'
Jensen K	Sk	25/7-10	1/2000	3	18,2	¢	¢	s	44	4'
Jensen O	Sk	18/8-7	4/1600	6	18,4	¢	¢	s	58	4'

4

GENTINA **4** *16,4^{K} 14,6^{AK} 16,2^{AM} 98.700
7,sbr. hp. v Great Challenger - 25: 15 2-0-0 16,4 7.750 24: 22 2-3-1 17,4 27.300 Tot: 72 7-10-4
Enhanced Credit v Credit Winner
Opdr: Hovhedegård Hestecenter
Ejer: Mike Damberg & Helle Nielsen
CC **Mørkeblå/blå/hvid/logo,**
År **Damberg Mike** (Jensen K)

Damberg M	Ål	21/6-8	3/2180	0	20,0	c	c	s	191	4'
Damberg M	Ål	11/7-10	1/2180	0	18,2	c	c	s	469	4'
Damberg M	År	23/7-9	2/2340	0	20,3	c	c	s	580	4'
Damberg M	Sk	4/8-4	2/2060	0	17,1 a	c	c	s	960	8'
Damberg M	År	22/8-8	6/1820			-	-			4'

5

ANGELFROMHEAVEN **5** 16,7^{K} 15,5^{AK} 16,6^{AM} 179.800
13,brun. hp. v Ens Snapshot - 25: 15 0-1-2 16,7 6.000 24: 13 1-0-0 18,3 4.950 Tot: 186 13-18-22
Heaven New v New Quick
Opdr: Bo Larsen
Ejer: Niels Ole Jensen
CC **Lilla/sølv,**
Od **Haugstrup Nikita** (Jensen N O)a

Jensen N O	Od	4/7-9	1/1640	3	16,7	c	c	s	31	4'
Jensen N O	År	12/7-7	5/1800	5	19,4	c	c	s	179	4'
Jensen N O	Od	18/7-9	2/2140	2	18,0	c	c	s	29	4'
Haugstrup N	Od	26/7-2	3/2160	4	18,2	c	c	s	77	2'
Jensen N O	Od	15/8-9	2/1640	3	18,5	c	c	s	43	4'

6

CMYNEWLOLLIPOP **2020:1** 14,5^{L} 13,4^{AK} 310.763
11,brun. v. v Double Player - 25: 12 1-0-2 17,8 5.850 24: 18 1-1-4 18,7 15.250 Tot: 130 10-15-23
Passe' Lollipop v S J's Photo
Opdr: Karoline B. Kristensen
Ejer: Astrid & Malthe Bigum
CC **Grøn/rød/logo,**
Ål **Bigum Astrid**a

Bigum A	Ål	2/6-8	5/2160	0	19,3	c	c	s	110	4'
Bigum A	Sk	9/6-8	4/2020	0	17,9	c	c	s	296	4'
Bigum A	Ål	21/6-8	1/2160	3	18,1	¢	¢	s	64	4'
Bigum A	Ål	11/7-10	2/2160	4	17,8	¢	c	s	153	4'
Bigum A	Ål	17/8-8	3/2160	4	18,3	¢	c	s	77	4'

7

ALBATROS **2** *15,0^{M} 13,4^{AM} 642.472
13,brun. v. v Andover Hall - 25: 16 2-4-1 15,9 28.250 24: 16 3-1-5 17,3 33.350 Tot: 127 22-24-25
Sweet As Candy v Smasher
Opdr: Bent Lindhardt
Ejer: Marie S. Andersen & Mette Søndergaard
CC **Hvid,**
Ål **Grønning Mads** (Nielsen M B)

Andersen M S	Ål	23/5-3m	7/2160	2	18,1	c	c		27	5'
Juul K	Ål	21/6-1	3/2180	0	17,6	¢	¢	s	211	7'
Juul K	Sk	7/7-9	10/2060	5	17,0 a	c	c	s	114	7'
Søndergaard M	Ål	15/7-2m	2/2180	5	20,3	c	c		31	5'
Andersen M S	År	11/8-2m	3/1840	3	17,7	c	c		131	5'

STS biler
Autoriseret Toyota forhandler

HOLD DIG OPDATERET

**Få baneprogrammer og de vigtigste nyheder direkte i din indbakke.
Tilmeld dig Dansk Hestevæddeløbs nyhedsbrev.
Udkommer ca. 1 gang ugentligt.**

Foto: Kjeld Mikkelsen

SPILTIPS præsenteres af Bet25 - Vi støtter væddeløbssporten i Danmark

VINDEREN: Sidste løb denne mandag aften er et SU-løb, altså for ganske urutinerede kuske. **6 Cmynewlollipop** har gået flere gode løb for unge Astrid Bigum, hvor parret har været ude i løb med mange flere heste, og hvor Cmynewlollipop flere gange har afsluttet ganske glimrende. Vinderchance her.

MODBUDDET: **1 Emma D** er rigtig hurtig fra start, og ligner spidshesten undervejs. Havde også spids senest i Aalborg, hvor den fik stenhårdt tryk hele løbet af Alltherightmoves, og gik kold på dét. Kan Emma D få lidt mere fred i spids for Noah Aarup Hyldborg, så løber den med vinderchance.

OUTSIDEREN: Bedste hest i feltet er så klart **7 Albatros**, men spillerne skal naturligvis være opmærksomme på, at det er kusken Mads Grønnings debut som travkusk. Den tidligere Derby-3'er virker dog som den helt perfekte begynderhest, så måske kan Grønning debutsejre.

CHANCEVURDERING: A: 6-1-7 B: 3-2-4-5 C: -

Fuldend oplevelsen med Travpakken!

Tag kollegerne, sportsklubben, vennerne eller familien med – Travpakken er for alle, der vil have en helt særlig oplevelse med god mad, hygge og spænding.

DET FÅR DU:
- Entré
- Rundvisning - kom med i staldene og få staldtips fra trænere og kuske
- Reserveret bord i Restaurant Tarok på 1. sal
- Dejlig buffet inkl. en øl/sodavand
- Baneprogram med tips til løbene
- Spillevejledning ved vært

Pris pr. person: 349 kr.

Mødested:
Foran banens kontor (gul bygning ved parkeringspladsen) 1 time før første løb

For yderligere info - kontakt os på tlf. 88 81 12 06 eller mail: info@skive-trav.dk

BIOCIRC TRAV ARENA
SKIVE

Murer & aut. kloakmester
Kurt Sørensen ⅟s

Overmarkvej 91 . Vinkel . 7840 Højslev
Kurt 29 44 78 44
Henrik 40 83 32 89
kurt@kurt-sorensen.dk

www.kurt-sorensen.dk byggeriets kvalitetskontrol byg garanti

HOLSTEBRO HESTEPRAKSIS

Kirkevej 62 • 7830 Vinderup • Telefon: 23 24 12 77
info@holstebrohestepraksis.dk • www.holstebrohestepraksis.dk

Krabbe Invest Handel.dk
IMPORTBILER • LEASING • HESTETRANSPORT
Vi finder bilen til dit behov!
Vi henter de helt rigtige biler i Tyskland, så du kan få drømmebilen til den rigtige pris.
LEASING FLEX ○ SPLIT ○ ERHVERV ○ PRIVAT
Samt kontantsalg og finansiering
Vi er importør og eneforhandler af Ameline Hestebiler
KONTAKT OS I DAG PÅ 97 10 15 36
Marianes Vej 4, 7752 Snedsted Thy
www.krabbeinvesthandel.dk

BAGERIET
det varme brød
Peder Nielsen
Aage Nielsensvej 2
SKIVE
Tlf. 97 52 16 29
Fax 97 52 97 06

KONGERIGET DANMARKS HESTEFORSIKRING g/s
Tlf. 3315 3970 – kontakt@kdh.dk

- Indtegning fra foster til 20 år
- Livslang dækning
- Hvis hesten selv kunne vælge

www.kdh.dk

Kontakt **Jesper Bæk** for rådgivning og pristilbud:
+45 91898091 | jesper.baek@krafft.nu

HorseLux
Keep it simple

RADIOSKIVE

SKIVEKOMMUNE

#determedihuslejen

Følg **#determedihuslejen**-staffetten på Skive Kommunes Instagramside, hvor vi giver ordet til en række gode ambassadører.

Tag del i stafetten og brug hashtag **#determedihuslejen**, når du deler opslag på Instagram, så vi sammen kan vise vores smukke egn og vores stærke fællesskaber.

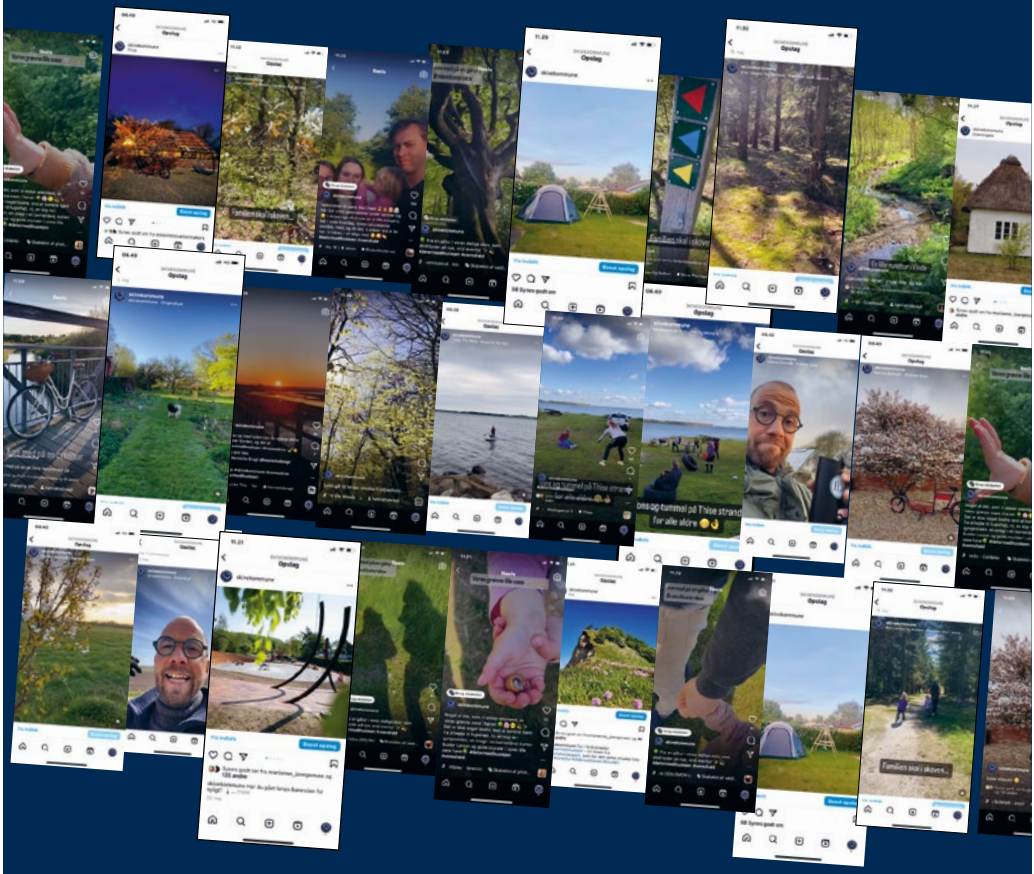

#determedihuslejen

skive.dk

SIKKE NOGET MØG!

VIDSTE DU DET?

Ja men det er faktisk en rigtig god ting på travbanen. Alt møget fra staldene på Skive Trav transporteres nemlig til Biogas-anlægget. Anlægget laver biogas, som sørger for at møget bliver til en bæredygtig kilde af varme til skibonitterne – det er RENT LIV på Skive-egnen.

RENT LIV Partner

Skive Trav
Dansk Hestevæddeløb

Kommende løbsdage på BioCirc Trav Arena Skive

Onsdagstrav med V65
Onsdag 3. september kl. 17.00

Fredagstrav med DM for Monté
Fredag 12. september kl. 15.45

Fredagstrav
Fredag 26. september kl. 15.45

Efterårstrav
Onsdag 3. oktober kl. 17.00

Grand Circle 4-års Championater
Præsenteres af Dansk Revision Skive
Søndag 19. oktober kl. 14.00

Se alle løbsdage på
www.skive-trav.dk

BIOCIRC TRAV ARENA
SKIVE