Bane 06

BIOCIRC TRAV ARENA
SKIVE

ONSDAG 18. JUNI 2025
KL. 17.00

3 på stribe til Lyon?

Comeback til Eddie The Eagle

HOVEDSPONSOR
SPAR VEST FONDEN

V65 V4

BANEPROGRAM / KR. 25,-

DAGENS TIDER

15.00	Dørene åbner til BIOCIRC TRAV ARENA Skive
15.40	Prøvestarter
15.55	Montéprøveløb
16.10	Fremvisningsløb
16.25	Prøveløb
17.00	1. løb - V65-1
17.20	2. løb
17.40	3. løb - V4-1
18.00	4. løb
18.20	5. løb
18.40	6. løb
18.58	7. løb
19.16	8. løb
19.34	9. og sidste løb

NÆSTE LØBSDAG

Fredag 27. juni kl. 15.45
Sommertrav

KONTAKT

BIOCIRC TRAV ARENA SKIVE

Flyvej 2
7800 Skive
Telefon 888 112 06

www.skive-trav.dk
info@skive-trav.dk
Facebook.com/skivetrav

Dommertårnet tlf. 2780 0482

KOLOFON

Grafisk opsætning: JEPSEN - grafisk design
Forsidefoto: Flemming Andersen
Tips: Leveres af Bet25; Jesper Elbæk
Fotograf: Flemming Andersen

Se og køb vinderbilleder på www.racehorsephoto.dk.

Der tages forbehold for trykfejl.

VELKOMST

Velkommen til Travløb og V65-spil på BioCirc Trav Arena Skive

En hyggelig og spændende aften på BioCirc Trav Arena i Skive er i vente, hvor vi byder på travsport i topklasse og ikke mindst hyggelig atmosfære.

Dagen byder på 9 løb, hvor der er lagt op til nogle spænende dyster, før sejren kan komme i hus. Første løb er hurtigklassen, hvor Eddie the Eagle er tilbage banen efter en lang løbspause. Fokus er på aftenens V65-spil som har sin start i 1. løb og V4-spillet, som har sin start i 3. løb. Der er i alle løb lagt op til hård kamp om pladserne med rigtigt gode heste til start, som netop giver en spænden-de udfordring, som stregspillerne skal tage op og prøve at sætte de forjættede krydser. Det er lagt op til en hyggelig og spændende aften, som kan tilbringes med familie, venner eller kollegaer.

I Restaurant TAROK serveres en lækker travbuffet, hvor du kan nyde god mad med panoramaudsigt over banen. Det er den perfekte kombination af hyggeligt samvær og spænding.

Ølsmagning
Ølsmagning i forlængelse af løbsdagen fredag den 27. juni vil der være fortælling og smagning af 6 forskellige øl fra Rockabilly Brew, krydret med sjove historier.

Kom og mærk stemningen, duften af heste og spændingen i opløbet – løbsstart kl. 17.00 – Døre-ne åbner fra kl. 15.00

Velkommen til.

BANENS INFORMATION

ENTRÉ

Kr. 60 ved indgangen.
Ved bestilling online via www.skive-trav.dk er prisen kr. 40 pr. person.
Børn under 18 år er gratis.

PARKERING

Parkering er gratis og foregår på græs-området ved indgangen eller bag ved den gule administrations bygning.

INFORMATION

Hæv kontanter, køb program og kugle-penne med mere i Informationen beliggende i spillehallen.

ANPARTSSPIL

Køb en anpart i dagens V spil på kontoret. Sælges efter først–til–mølle princippet.

BANEFAKTA

Banens omkreds:	950 meter
Bredde:	Ca. 20 meter
Opløb:	260 meter
Kørselsretning:	Venstre om, mod uret
Dossering:	Ja – 18%
Belægning:	Grå stenmel
Snorestart:	8 heste pr. volte (5+3)
Autostart:	8 heste i første række

OFFICIALS

Landsdommer:	Uffe Møller
Dommer:	Frands Frandsen
Overstarter:	Niels Peter Olesen

MAD OG DRIKKE

Restaurant Tarok

Buffet . . . . . **KR. 249,-**

Maden serveres i forbindelse med 1. løbs start.
Kan forudbestilles online på www.skive-trav.dk, telefon 8881 1206 eller info@skive-trav.dk

TRAV BISTRO & BAR

Bøfsandwich
Cheese burger
Pølsemix
Pommes
Grillpølse
Frankfurter
Grillpølse
Pølsebrød
Fransk hotdog
Pommes med nuggets

Det Gule Madhus

Dagens ret

Vi serverer desuden:
Flæskestegs sandwich
Bøf sandwich
Pomfritter
Smørrebrød
Kage

Kvalitetsfoder til højtydende heste

TOP HORSE - SPEED COMPETE

Lee Marvin

En af Danmarks bedste 2-åringer

Forrest Jet

En af Danmarks hurtigste 4-åringer nogensinde og storløbsvinder

Initus

En af Danmarks bedste 4-års hopper

Trænes alle af Travtræner Jan Friis og fodres med
Speed Compete og Top Horse
De to fodervarianter ses herunder

Top Horse 15kg
87,50kr inkl. moms

Speed Compete 20kg
155,50kr inkl. moms

Kontakt Mollerup Mølle
Tlf: 97744311

MM Mollerup Mølle
Viden, kvalitet og troværdighed

PARKERINGSREGLER FOR STALDOMRÅDET

Parkering er ikke tilladt på staldområdet, af- og pålæsning er tilladt. Parkering af hestetrailer og lastbiler sker enten bag ved staldene eller græsplænen bagved restauranten. **KUN** de pladser markeret med skilte på staldområdet må benyttes. **ALLE** aktive, der ankommer i **PERSONBILER** henvises til parkeringspladsen bag ved restauranten.

NUMMERSKILTE

skal rengøres efter brug og hænges på plads i nummerskilte-rummet. Sker dette ikke vil ansvarlig træner blive opkrævet 100 kr.

FUR

Til vinderhestens ejer er der en gaveæske med øl fra FUR BRYGHUS

EDC MORS Starters Lounge

Hos BIOCIRC Trav Arena Skive, vil vi gerne påskønne de hesteejere, der vælger at starte hest i Skive.

Vi vil derfor invitere alle hesteejere i EDC Mors STARTERS LOUNGE i lokalerne under Æ' Madhus.

Her er alle hesteejere, der starter hest i Skive, velkommen til at kigge ind umiddelbart i forlængelse af hestens start.

Vi vil være vært for en lille forfriskning.

Vi ønsker alle velkommen i EDC MORS – Starters Lounge

EDC MORS Starters Lounge

Wineboutique - Vi gør vin bedre

- når tørsten er størst HANCOCK - naturligvis..!

DAGENS BLOMSTERSPONSOR

Blomster til vinderhestens kusk er sponsoreret af:

OK

Tank eller oplad din bil og støt Skive Trav

STØT VORES SPONSORER

SPAR VEST FONDEN
BIOCIRC
SKIVEKOMMUNE
Bet 25
spar nord
MJ SERVICE
Byggefirmaet Knudsgaard
Hestetandplejer Glenn Espensen
modstrom
SPORT
ANSAGER HESTEHOSPITAL
BDO DANMARK
Gartneriet „LUNDLY"
Blokhus LYS
TBS A/S TØMRER & MALER
BARE HANS A/S
BØRGE HANSEN A/S VVS
RADIOSKIVE
SKIVEFOLKEBLAD
HorseLux Keep it simple
MS SPRØJTEBETON

- DE STØTTER OS!

GOLDEN HORSE
MOOSDORF HEGN A/S HERAS
CAFÉ PÅ HERRENS MARK FUR
Premier Is SIDEN 1933
Salling & Nordvestjysk Traktorservice A/S
DEKOLET SKILTE + PRINT
VIBORG FODSPORTS FORENING 1896
KAJ OVE MADSEN A/S
ARDENSKJOLD FODTERAPI
Nordisk GRANIT
Dansk Revision Skive
RENT LIV Partner
HERNING TURIST - en god tur i godt selskab
redoffice KONPAP A/S
STYKGODSCENTRET SKIVE A/S
HANCOCK
SALLING kloakservice aps
Sparekassen Balling
ncnielsen Linde TERBERG KONEGRANES AGV
salling fondene Owner of Salling Group
FREDSØ www.fredsoe.com

STØT VORES SPONSORER

TRAVAUKTIONER.dk

FUR

STS biler
Autoriseret Toyota forhandler

Garant

ahlsell

HANS A/S
- forvent lidt mere...

REVIFJORD
godkendt revisionspartnerselskab

LYNGGAARDS
Hestefysioterapi

Foliekoncept

DIANA
lys

OK

iFEED
NATURALLY

MA. KLOAKMESTER ENTREPRENØR
60 49 36 54

SALGSKOMPAGNIET
Vi starter med dig

SÆKKO PRESENNING
Got you covered

NETWERK & FIBER reron
FIBERTECH

DAVIDSEN

HORSETRUCKS

MM Mollerup Mølle
- en sikker leverandør-også i fremtiden

A HEREFORD BEEFSTOUW

Brugsen
Balling og omegn

- DE STØTTER OS!

ADVOKATHUSET
FUNCH & NIELSEN

scantruck

RANDERS Tegl

HAVNE KIOSKEN
Premiere
SMEDEN FRA SKIVE
På havnen i Skive

KASTRUP®

Breum Landevejskro

HØJSLEV KRO

KRAFFT

Skive El-Service

Revisionsfirmaet
LARS OLSEN A/S

KRUDTTELTET.DK
DANMARKS BEDSTE FYRVÆRKERISALG
-DET SKAL IKKE VÆRE KEDELIGT!

VESTBIRK
SPECIAL RENS

Travdoktor

KCS Skive Theater
KulturCenter Skive

DOKU PARTNER
BEDST PÅ PRINT, SCAN & KOPIMASKINER

HOVEDSPONSOR
BIOCIRC TRAV
ARENA SKIVE

SPAR VEST
FONDEN

Hygge og spænding - året rundt!
Køb sæsonkort til 2025

Sæsonkortet giver adgang til ALLE løbsdage i 2025.

KUN 395 kr.

Bliv klædt på til løbsdagen med et baneprogram
Som noget nyt kan du købe abonnement på baneprogrammet, der udleveres på kontoret eller ved indgangen.

Årsabonnement på baneprogram: 500 kr.

Sæsonkort + årsabonnement på baneprogram: 875 kr.

Køb på www.skive-trav.dk

BIOCIRC TRAV ARENA
SKIVE

SÅDAN LÆSER DU STARTLISTEN

	HENDRIX		**2000:1**	13,3[AK]	17,5[M]	*15,8[AM]							71.350
	4,brun. v. v S J's Photo -	23: 13 4-1-1 13,3a 46.950		22: 9 1-0-3 16,9a 24.400							Tot: 22 5-1-4		
	Noomi v Chipmate		Friis M	Sk	24/7-7	7/2000	4	17,5		c c s	145		8'
1	Opdr: Niels Peder Toft		Korfitsen N	Sk	1/8-3	11/2060	0	16,2 a		c c A	65		13'
	Ejer: Niels Peder Toft		Andersen P Ø	Sk	11/9-4	5/2000	1	18,4		c c A	49		5'
cc	**Sort/grå/grøn,**		Andersen P Ø	Sk	19/9-5	3/2060	1	15,8 a		¢ ¢ s	89		13'
	Foget Kasper (Toft N P)a		Mønster K	Od	25/9-4	6/1640	4	13,3 a		¢ c s	186		15'

Hestens navn

Ved udenlandske heste angives landet i parantes efter hestens navn: (S) = Sverige, (N) = Norge, (US) = USA, (F) = Frankrig, (SF) = Finland, (DE) = Tyskland, (NL) = Holland.

Første linie

Hestens samlede resultat i indeværende og forudgående år (i dette tilfælde 2023 og 2022). Antal starter, første-, anden-, tredjepladser, bedste km-tid og indkørt præmiesum i den pågældende sæson. Tallene yderst til højre markerer hestens totale karriereresultat.

Distanceangivelse

Første hest, der starter fra en bestemt distance (i dette tilfælde 2000 m) indeholder denne oplysning. Løbets grunddistance er derfor altid anført ved hesten med startnummer 1, mens evt. tillæg ved snorestart er anført ved den første hest med et bestemt tillæg. Tillæg er desuden i programmet fremhævet ved hjælp af en tykkere streg over den første tillægshest: Er distanceforskellen mellem hestene mere end 20 m, benyttes en ekstra tyk streg. Hestenes distancer er beregnet efter grundpræmiesummen på anmeldelsesdagen (Hestens samlede karriereindtjening). Grundpræmiesummen står yderst til højre i samme linie som hestens navn. Ved autostart starter alle heste fra samme distance. At et løb afvikles med autostart, vises ved hjælp af .

Hestens rekord

Hestens rekord i snorestart, rekord i autostart og grundpræmiesum (= indtjente kr. i alt). Bogstaver ved rekorden angiver:

k = rekord sat over kort distance (1600-1999 m)
m = rekord sat over mellemdistance (2000-2499 m)
l = rekord sat over lang distance (2500 m eller mere)
* = rekord sat som vinder

Totalisatornr.

Det store 1-tal yderst til venstre markerer hestens totalisator-nummer. Hesteskoene under 1-tallet er til personlig påføring af skoinfo ved den pågældende hest.
Under hestens navn markerer:

1. linie: Hestens alder, farve, køn (h=hingst, v=vallak, hp=hoppe) og faderens navn.
2. linie: Markerer hestens mor/morfader).
3. linie: Mestens opdrætter
4. linie: Markerer hestens ejer.
5. linie: Markerer farven på kuskens køredragt.

Hestens fem seneste starter

Fra venstre: Kusk, Bane, Dato, Løb, Startplads, Distance, Placering, Km-tid (***a*** = autostart, ***d*** = diskvalificeret, ***g*** = galop undervejs, ***gk*** = godkendt i prøveløb, ***k*** = prøveløb, ***km*** = montéprøveløb, ***m*** = montéløb), Sko-info **c** = med sko, ¢ = uden sko), Sulky-info (S = alm. sulky, A = amerikaner sulky), Odds, Løbets førstepræmie.

Kusk og træner

Navnet angivet med **fed skrift** er kusken i løbet. Er der angivet yderligere et navn, er dette hestens træner.
I forbindelse med træners navn betyder (a) Amatør.

Hestens karriereindtjening

Chancevurdering

Eksperttipperens subjektive vurdering af den enkelte hests chance. Pilene er inddelt efter tre niveauer og afspejler henholdsvis en stor ( ), middel ( ) og lille ( ) chance. Vær opmærksom på, at pilene er vejledende og at alle heste reelt har chance i væddeløb.

BLIV KLOGERE PÅ HESTESPIL

Få forklaret fagudtryk, løbsudstyr, spiltyper og meget mere i videoguiderne på **https://derby25live.dk**

Scan koden og se videoguide

SPILTIPS præsenteres af Bet25 - Vi støtter væddeløbssporten i Danmark

DAGENS V-FORSLAG

V65 FORSLAG

1. afd:	1-2-6
2. afd:	4-9-6-2-1-5-8-3-7
3. afd:	3-5
4. afd:	**7 Mazerati M I**
5. afd:	7-3-9-1
6. afd:	7-3-10-4
Pris:	864 kr.

V4 FORSLAG

1. afd:	3-5
2. afd:	**7 Mazerati M I**
3. afd:	7-3-9-1
4. afd:	7-3-10-4
Pris:	64 kr. (32 rækker)

Reserveheste angivet i parentes.

Dagens eksperttipper er **Jesper Elbæk**, som har gået til trav siden midten af 1980'erne. Elbæk har været eksperttipper i en lang række medier som f.eks. Tipsbladet, Ekstra Bladet, Løbsguiden, Trav & Galop, baneprogrammer og ikke mindst Bet25-programmet fra 2021-24. Elbæk driver nu det private travmedie Trav24.dk, og er fast leverandør af tipsanalyser til Bet25 samt alle baneprogrammer bortset fra Klampenborg som en del af samarbejdsaftalen mellem Dansk Hestevæddeløb og Bet25.

EFTER SENESTE LØBSDAG

Travtoppen 2025

Professionelle kuske

NR.	NAVN	ST	1	2	3	PRÆMIESUM
1.	Birger Jørgensen (År)	68	16	6	7	285.400
2.	Knud Mønster (Sk)	62	8	7	9	252.200
3.	Jeppe Juel (Ål)	42	6	8	3	133.100
4.	Rene Kjær (Od)	50	5	6	10	161.500
5.	Nicklas Korfitsen (Ål)	26	5	3	7	219.050

Professionelle trænere

NR.	NAVN	ST	1	2	3	PRÆMIESUM
1.	Morten Friis (Sk)	74	7	10	11	187.100
2.	Morten Juul (Sk)	58	6	8	10	177.050
3.	Jeppe Juel (Ål)	25	3	8	4	163.000

Jockeys

NR.	NAVN	ST	1	2	3	PRÆMIESUM
1.	Kasper Foget (Sk)	32	2	5	3	83.200
2.	Magnus M Nielsen (Sk)	39	2	0	3	58.450
3.	Virmantas Lavickas (Ål)	2	1	0	0	10.600
4.	Mads Henriksen (Ål)	6	0	1	1	11.000
5.	Sarah Bäckman (Ål)	2	0	1	0	10.000

Amatørkuske

NR.	NAVN	ST	1	2	3	PRÆMIESUM
1.	Rolf Jørgensen (Sk)	10	3	5	0	59.100
2.	Theo Damsgaard (Sk)	14	3	2	1	33.450
3.	Kristian Juul (Sk)	23	2	4	5	33.775
4.	Peter Ø. Andersen (Sk)	11	2	3	2	38.450
5.	Jens C. Jacobsen (Od)	15	2	2	3	23.100

Amatørtrænere

NR.	NAVN	ST	1	2	3	PRÆMIESUM
1.	Niels D. Kristensen (Ål)	18	3	4	0	78.850
2.	Mariann T Nielsen (Sk)	16	3	2	2	67.600
3.	Peter Rudbeck (Sk)	8	4	2	0	60.500

Monté

NR.	NAVN	ST	1	2	3	PRÆMIESUM
1.	Michelle Mønster (Sk)	5	5	0	0	65.000
2.	Anette Uglebjerg (År)	4	1	1	0	14.500
3.	Olivia Fly (Od)	2	1	0	0	5.000
4.	Mette Carlsen (Od)	7	0	2	2	18.700
5.	Ronja Walter	3	0	1	1	13.500

Heste

NR.	NAVN	ST	1	2	3	PRÆMIESUM
1.	Tour Eiffel	4	4	0	0	50.000
2.	Sisi Barooso	5	3	2	0	37.500
3.	Justgivemeareason	6	2	2	1	28.750

ØLSMAGNING

Fredag 27. juni 2025 kl. 19.00 i SPAR NORD Loungen

Kom til et brag af en smagning, når der skal smages 6 forskellige øl fra Rockabilly Brew.

Her får I en fortælling om de forskellige øl krydret med sjove historier.

Kr. 195 pr. person.

Mulighed for spisning
"Øl brasserende kæber med kartoffelmos"
fra kl. 18.00 I SPAR NORD Lounge

Smagning inkl. spisning kr. 299 pr. person.

Bestilling på www.skive-trav.dk, telefon 8881 1206 eller på kontoret.

SPILFORMER

VINDER

Vinder er det enkleste spil, du kan spille. Her skal du bare regne ud, hvilken hest der kommer først over stregen, og gør den det, så har du vundet. Mindste indskud: 10 kr.

PLADS

I løb med syv eller flere deltagere skal din hest komme ind mellem de tre første heste over målstregen for at give gevinst. Er der seks eller færre deltagere, skal din heste være blandt de to første i mål. Mindste indskud: 10 kr.

TVILLING

I ***Tvilling*** gælder det om at finde de to heste, der kommer først i mål uanset rækkefølge. Mindste indskud: 5 kr. pr. kombination.

KOMB

Komb ligner Tvilling til forveksling. Eneste undtagelse er, at man her skal finde de to første heste i mål i korrekt rækkefølge. Mindste indskud: 5 kr. pr. kombination.

TRIO

I ***Triospil*** skal man finde frem til de tre heste, der kommer først over målstregen i ét løb, i rigtig rækkefølge. Mindste indskud: 2 kr. pr. kombination.

V65

I ***V65*** gælder det om at finde vinderne af seks på forhånd udvalgte løb. Mindste indskud er 1 kr. pr. kombination.

Antallet af kombinationer finder du ved at gange antallet af markeringer i samtlige 6 afdelinger. Princippet er det samme som på en tipskupon. Du ganger antallet af markeringer i hver afdeling med hinanden. F.eks. (1 x 1 x 2 x 3 x 4 x 5 = 120 kombinationer.)

Der er udbetaling, hvis du har 6 eller 5 rigtige. Hvis ingen har 6 rigtige - eller hvis gevinsten for 5 rigtige ikke kommer over mindste udbetalingsbeløbet på 20 kroner - så går pengene videre til en jackpot. Jackpotbeløbet flyttes til et kommende V65-spil til gevinstpuljen for seks rigtige.

V4

I ***V4*** gælder det om at finde vinderne af fire på forhånd udvalgte løb. Du får gevinst, hvis du har 4 rigtige (eller 3 rigtige, hvis ingen har 4 rigtige). Rækkeprisen er 2 kr. Kan spilles via kupon og som Lynspil. Mindsteindskud for Lynspil: 50 kr.

MINIMUMSALDER FOR SPIL

Opmærksomheden henledes på, at minimumsalderen for spil i totalisatoren i henhold til lovgivningen er 18 år.

LØB I DEN KOMMENDE TID

JUNI

Fredag	20.	kl. 15.45	Odense	Summer Racing
Lørdag	21.	kl. 13.00	Aalborg	Saturday Racing
Lørdag	21.	kl. 17.00	Aarhus	Midsommerløbet
Søndag	22.	kl. 12.45	Charlottenlund	Sommertrav
Tirsdag	24.	kl. 18.30	Bornholm	Bornholms Brands Fødselsdagstrav + Ryttermatch
Onsdag	25.	kl. 17.00	Aalborg	Summer Racing
Torsdag	26.	kl. 17.00	Nykøbing Falster	Junipokalen / NFT's Damecup
Fredag	**27.**	**kl. 15.45**	**Skive**	**Sommertrav**
Fredag	27.	kl. 18.00	Klampenborg	Friday Night Racing
Lørdag	28.	kl. 13.45	Aarhus	Jydsk 4-års Hoppe Grand Prix
Søndag	29.	kl. 13.45	Aarhus	Jydsk 4-års Grand Prix

JULI

Tirsdag	01.	kl. 18.00	Bornholm	Team Bornholms Sprintermesterskab
Onsdag	02.	kl. 17.00	Charlottenlund	Fyraftenstrav
Fredag	04.	kl. 15.45	Odense	American Day
Lørdag	05.	kl. 13.45	Aarhus	Jydsk Derby
Søndag	06.	kl. 12.00	Nykøbing Falster	Julipokalen
Mandag	**07.**	**kl. 17.00**	**Skive**	**American Day**
Torsdag	08.	kl. 18.00	Bornholm	Rema1000's Sommertrav
Fredag	11.	kl. 17.45	Klampenborg	Friday Night Racing
Lørdag	12.	kl. 13.45	Aarhus	Ladies Day
Søndag	13.	kl. 14.00	Nykøbing Falster	Harald Lunds Mindeløb 2025
Mandag	**14.**	**kl. 17.00**	**Skive**	**Sommertrav med DM for Jockeyer**
Tirsdag	15.	kl. 17.00	Aalborg	Sommergalop
Onsdag	16.	kl. 17.00	Bornholm	Bet25 Rose & Calles Cup - V65
Fredag	18.	kl. 15.45	Odense	Summer Racing
Lørdag	19.	kl. 17.00	Klampenborg	Summer Night Racing
Søndag	20.	kl. 12.45	Charlottenlund	Taroks Mindeløb
Mandag	21.	kl. 17.00	Aalborg	Summer Racing
Tirsdag	22.	kl. 18.00	Bornholm	Rema1000's Montémesterskab
Onsdag	23.	kl. 17.00	Aarhus	Student's Day
Fredag	**25.**	**kl. 15.45**	**Skive**	**Jubilæumsdag**
Lørdag	26.	kl. 13.00	Odense	Ladies Day
Søndag	27.	kl. 12.45	Charlottenlund	Søndagstrav
Tirsdag	28.	kl. 18.00	Bornholm	Knud Jensen & Søns 4 års mesterskab
Onsdag	30.	kl. 17.00	Aalborg	Summer Racing
Torsdag	31.	kl. 17.00	Nykøbing Falster	Beslagsmed Allan Mikkelsens Mindepokal

Sparekassen Balling
... LOKAL SIDEN 1914

Indbydelse til Sommerfest / Championats fest

Lørdag den 5 juli 2025 Kl.17.00

Grillparty

I Spillehallen på Skive Trav

Nordvestjysk Hesteejerforening indbyder til fest for vores medlemmer og alle der ellers har lyst.

Gratis for medlemmer af Nordvestjysk Hesteejerforening samt indbudte.

For øvrige der ønsker, at deltage, vil der blive opkrævet 200 kr. ved indgangen til festen.

Menuen består af helstegt pattegris eller lignende med tilbehør samt dessert.

Fri bar (øl, vin, mokai, sommersby, vand og kaffe)

Bindende tilmelding senest den 27/06-2025

Tilmelding kan ske hos kontoret, på e-mail eller på mobil

Info@skive-trav.dk

jbapedersen@outlook.dk

staldmuddi@gmail.com

Kristian Juul 28 29 56 46

Vi ses til festen

Nordvestjysk Hesteejerforening

M1

KL. 15.55

Montéprøveløb
4-14-årige.
2000 m. Voltestart.
Godkendelseskrav: Monté 1.22.0

EASY GOTOO SEJER — 2000:1 — 17,7M — 18,9AK — 24.950

9,brun. v. v Ogham - 25: 2 0-0-0 250 — 24: 5 0-0-0 18,8 750 — Tot: 52 3-3-1
Adelsåsens Anna v Sugarcane Hanover
Opdr: Ole & Christian Sejer
Ejer: O. & C.Sejer Christensen & V.Rosleff
Blå/grå/logo,
Andersen Marie S. (Sejer O)a

	Sejer C	Od	1/11 -8	1/ 1640	d		g a	¢ ¢	s	297	4'
	Boeck H M	Sk	8/11 -km	2/ 2000	k	23,2	g	- -		ejg	-
	Boeck H M	År	14/2 -9	4/ 2300	d		g	c c	s	189	4'
	Sejer C	År	10/4 -k	1/ 1800	k	20,1		- -		gk	-
	Sejer C	Sk	27/4 -10	1/ 2000	d		g	c c	s	257	7'

JUST A STAR — 2 — 17,7M — 15,9AK — 27.100

5,brun. v. v Great Challenger - 25: 11 0-1-0 18,5 8.500 — 24: 17 2-0-1 17,7 18.600 — Tot: 29 2-1-1
Kohanne Simoni v Viking Kronos
Opdr: Karoline B. Kristensen
Ejer: Stald Hans & Hans
Brun/grøn/hvid logo,
Gammelgård Sabina (Kristensen H U)a

	Friis M	År	17/3 -1	3/ 1800	d		g a	¢ ¢	s	403	10'
	Lønborg H	Ål	23/3 -4	6/ 1640	8	15,9	a	¢ ¢	s	42	6'
	Lønborg H	Sk	19/4 -3	7/ 2060	0	19,0	a	c c	s	46	6'
	Lønborg H	År	16/5 -7	11/ 1800	0	20,9	ag	¢ c	s	336	8'
	Kristensen F B	Ål	23/5 -1	3/ 2140	0	20,6		¢ ¢	s	72	7'

HONEYMOON — 3 — 18,4M — 18,9AK — 4.000

6,mkbr. hp. v Wishing Stone - 25: 0 0-0-0 — 24: 0 0-0-0 — Tot: 3 0-0-0
Serina Rold v Muscle Yankee
Gul/sort,
Hyldborg Sarah Aarup (Svendsen N A)a

STARTER IKKE

	Nielsen C M	Sk	3/22 -4	1/ 2000	5	18,4		- -		103	15'
	Friis M	Sk	4/22 -2	11/ 2060	0	20,4	a	- -		301	15'
	Friis M	År	6/22 -1	10/ 1800	0	18,9	a	- -		640	15'
	Jensen L	Ål	15/3 -km	1/ 2140	k	23,7		- -		ejg	-
	Jensen L	Ål	23/5 -km	2/ 2140	k	22,8		- -		ejg	-

F1

KL. 16.10

Fremvisningsløb 1.29
3-14-årige.
2000 m. Voltestart.
Se reglerne.

NATURALS STATERA* (SE) — 2000:1

2,brun. v. v Nuncio - 25: 0 0-0-0 — 24: 0 0-0-0 — Tot: 0 0-0-0
Digital Pointer v Super Photo Kosmos
Opdr: Stall T Z (S. Melander)
Ejer: Natural Sverige AB
Sort/rød/gul/rekl.,
Rasmussen Peter

MOUNTAIN DUST — 2

2,brun. hp. v Readly Express - 25: 0 0-0-0 — 24: 0 0-0-0 — Tot: 0 0-0-0
Burning Rain v Muscle Hill
Opdr: Thomas Lind-Holm
Ejer: Stutteri Dust
Grøn/sort/hvid,
Dahlgaard Jan

MALIBU BAY — 3

2,lbr. hp. v Hayden Hanover - 25: 0 0-0-0 — 24: 0 0-0-0 — Tot: 0 0-0-0
Olympia Bay v Coktail Jet
Opdr: Lindy Holm
Ejer: L.Holm - T.och H.Hovgaard
Grøn/hvid/logo,
Kjær Rene (Hovgaard T)a

MIGHTY SPRING — 4

2,brun. hp. v Classichap - 25: 0 0-0-0 — 24: 0 0-0-0 — Tot: 0 0-0-0
Gehør v Supergill
Opdr: Stutteri Spring & Stald Tårs
Ejer: CDJ Gruppen ApS
Hvid/reklame,
Mønster Knud

MY PLAYER — 5

2,brun. h. v Double Player - 25: 0 0-0-0 — 24: 0 0-0-0 — Tot: 0 0-0-0
Fanta v Zola Boko
Opdr: Jens Peder Hedevang
Ejer: Jens Peder Hedevang
Blå/grå/hvid/logo,
Nielsen Magnus M. (Hedevang J P)a

MISSISSIPPI — 6

2,brun. hp. v Quite Easy U S - 25: 0 0-0-0 — 24: 0 0-0-0 — Tot: 0 0-0-0
Plastic Surgery v Coktail Jet
Opdr: Marianne Holst & Mogens Bek
Ejer: Holst, Bek & Lie
Sort/lyseblå/grå,
Damsgård Theo (Bek M)a

MARABOU — 7

2,lbr. hp. v Calgary Games - 25: 0 0-0-0 — 24: 0 0-0-0 — Tot: 0 0-0-0
Goanna v Wishing Stone
Opdr: Bent Lindhardt
Ejer: First Blood Stable
Sort/blå/hvid,
Juul Morten

MATHILDE BOOM BAY — 8

2,brun. hp. v O'grady - 25: 0 0-0-0 — 24: 0 0-0-0 — Tot: 0 0-0-0
Rina Chen Hai v Victory Party
Opdr: Jan Pedersen & Torben Hovgaard
Ejer: Team Lund
Sort/guld/logo,
Jørgensen Birger (Hovgaard T)a

P1

ORANGE

KL. 16.25

Prøveløb
3-14-årige. **2000 m.** Voltestart.
Godkendelseskrav: 2-årige 1.25.0
3-årige 1.23.0
4-årige & ældre 1.22.0
Monté 1.22.0

1 GRACE OF GOD (SE) — 2000:1

3,brun. hp. v Bold Eagle - 25: 0 0-0-0 — 24: 0 0-0-0 — Tot: 0 0-0-0
Iuma Ek v Viking Kronos
Opdr: Sansiro AB
Ejer: Ole, Christian & Rasmus Sejer
CC **Grøn/hvid/logo,**
Od **Kjær Rene** (Sejer O)a

Sejer C	Od	28/3 -k	3/2140	k	29,2 g	-	-		ejg	-
Kjær R	Od	25/4 -k	3/2140	k	g	-	-		ejg	-

2 KAZINO J K L — 2 — 23,5M

RUT 4,brun. h. v O'grady - 25: 0 0-0-0 — 24: 1 0-0-0 23,5 — Tot: 1 0-0-0
Jolene T v Linus T
Opdr: Erling Jensen m.fl.
Ejer: K. & K. Lauridsen & E. Jensen
CC **Blå/rød,**
Lauridsen Kira (Lauridsen K)a

Lauridsen K	Sk	2/12 -k	4/2000	k	26,4	-	-		ejg	-
Lauridsen K	Sk	13/12 -k	2/2000	k	22,1	-	-		gk	-
Rask J	Sk	24/12 -7	1/2000	0	23,5 g	**C**	**C**	s	191	8'

3 LUQA INTERNATIONAL — 3 — 21,1AM — 13.122

RUT 3,brun. hp. v Beer Summit - 25: 0 0-0-0 — 24: 6 0-4-2 13.122 — Tot: 6 0-4-2
Maltese Falcon v Gift Kronos
Opdr: Ewa Silfverberg Liljeros
Ejer: Ewa Silfverberg Liljeros
CC **Sort/guld/logo,**
Jørgensen Birger (Juul M)

Kavander J-P	Ee	24/8 -1	1/2140	2	24,3 a	-	-		----	-
Kavander J-P	Ee	7/9 -1	3/2140	2	23,7 a	-	-		----	-
Kavander J-P	Ee	21/9 -1	1/1640	2	22,4 a	-	-		----	-
Kavander J-P	Ee	5/10 -1	3/2140	2	26,3 a	-	-		----	-
Kavander J-P	Ee	19/10 -1	2/2140	3	21,1 a	-	-		----	-

4 LATENIGHTCAP — 4

RUT 3,brun. v. v Beer Summit - 25: 0 0-0-0 — 24: 0 0-0-0 — Tot: 0 0-0-0
Vintage Wine v Muscle Hill
Opdr: Carl Aage Rudbeck & Pia Pedersen
Ejer: Carl Aage Rudbeck & Pia Pedersen
CC **Beige/grøn/reklame,**
Juel Jeppe (Rudbeck C A)a

Juul M	Sk	19/4 -k	2/2000	k	20,5	-	-		gk	-

Hotel & Restaurant Havbadet
Vorupør - Cold Hawaii
præsenterer

LARS LILHOLT BAND
LAID BACK

The Party Orchestra m.m
Konferencier Stig Tøfting

I gården bag Restaurant Havbadet
Lørdag d. 16. august 2025 fra kl. 15:00 - 24:00

Madboder, drikkeboder, fest, sol og masser
glade mennesker finder du på pladsen

BILLET 475 KR.

Køb billetter på www.billethavbadet.dk

LØB **1** **V65-1** GUL

KL. 17.00 **VINDER PLADS TVILLING KOMB TRIO**

Ahlsell præsenterer Hurtigklassen
3-14-årige.
2060 m. Autostart.
Præmier: 20.000-10.000-5.000-3.000-2.000-1.200
(6 præmier) Indskud: 400 kr.

ahlsell
gør det nemmere at være professionel

1 FIRST BLOOD — **2060:1** — 10,8AM — *13,1L — 1.864.471
8,brun. h. v Prodigious - 25: 8 0-3-3 12,7a 61.000 — 24: 9 1-0-0 13,2a 70.500 — Tot: 75 11-14-13
Ureaucracy v Conway Hall
Opdr: Jürgen Hanke
Ejer: First Blood Stable
CC **Grøn/hvid/logo,**
Kjær Rene (Juul M)

	Kjær R	Sk	8/3 -3	6/2060	3	13,9 a	¢ ¢	A	45	20'
	Kjær R	Ål	6/4 -5	4/2140	3	13,8 a	¢ ¢	A	69	20'
	Kjær R	Sk	27/4 -2	3/2060	4	14,2 a	¢ ¢	A	112	38'
	Kjær R	Od	23/5 -3	5/2140	2	14,9 a	c ¢	A	264	25'
	Kjær R	Od	6/6 -7	8/2140	3	12,8 a	¢ ¢	A	280	50'

2 GABI KYVSGÅRD — **2** — 10,2AK — 13,5M — 11,4AM — 1.050.232
7,mkbr. hp. v From Above U S - 25: 4 0-2-1 12,8a 56.500 — 24: 12 2-2-4 10,9a 246.575 — Tot: 54 10-15-8
Vive la France v Great Challenger
Opdr: Peter & Inge Sudergaard
Ejer: Peter & Inge Sudergaard
CC **Grøn/sort/logo,**
Ål **Korfitsen Nicklas**

	Goop B	Åb	14/12 -4	1/2140	0	15,6 a	- -		53	-
	Korfitsen N	Sk	7/4 -3	6/1600	3	14,0 a	¢ c	A	14	15'
	Korfitsen N	Od	25/4 -6	5/2160	2	14,4	¢ c	S	54	38'
	Korfitsen N	Ch	11/5 -9	1/2000	5	12,8 a	¢ c	A	476	75'
	Korfitsen N	Od	6/6 -7	4/2140	2	12,8 a	¢ c	A	151	50'

3 STARO OBRIGADO (SE) — **3** — 11,6AK — 13,9M — *12,3AM — 745.786
8,brun. v. v Lavec Kronos - 25: 8 1-0-0 15,0a 4.977 — 24: 10 2-1-0 11,6a 78.000 — Tot: 52 13-9-2
Staro Fairytale v Cantab Hall
Opdr: Staffan B. Nilsson
Ejer: Obstruplund Hestecenter
CC **Sort/guld/logo,**
År **Jørgensen Birger** (Madsen K)a

	Madsen K	År	26/4 -9	1/1900	0	18,3	¢ c	S	254	4'
	Nielsen J	År	2/5 -4	1/1880	0	16,8 g	¢ c	S	431	4'
	Madsen K	År	16/5 -10	1/2380	0	18,2	¢ c	S	226	4'
	Nielsen J	År	4/6 -7	1/1880	1	17,3	¢ ¢	S	128	4'
	Nielsen J	År	13/6 -11	4/1840			- -			7'

4 SMOKIN JOE (SE) — **4** — 11,6AK — 13,0M — 905.505
10,sort. v. v Lavec Kronos - 25: 4 0-0-2 19,1a 7.900 — 24: 12 5-0-3 13,8a 71.900 — Tot: 94 16-5-15
Knowledge Face v Viking Kronos
Opdr: WHAP Trotting AB
Ejer: Michelle Mønster
CC **Hvid/reklame,**
Mønster Knud

	Mønster M	År	20/12 -8m	1/1880	1	14,2	¢ ¢		36	10'
	Mønster K	År	14/2 -3	2/1800	3	19,1 a	¢ ¢	S	261	20'
	Mønster M	År	24/2 -2m	1/1880	5	17,0	¢ ¢		24	10'
	Mønster M	År	29/3 -8m	1/1900	0	16,1	¢ ¢		40	5'
	Mønster M	År	2/5 -2m	1/1860	3	15,7	¢ ¢		19	8'

5 PALAIS BOURBON (SE) — **5** — 14,4AM — 14,7M — 486.529
11,brun. v. v Qwerty - 25: 11 2-0-0 18.950 — 24: 22 3-6-5 63.100 — Tot: 146 17-21-22
Bluejean Baby v Andover Hall
Opdr: Ecurie Pierre Levesque SNC
Ejer: Obstruplund Hestecenter
CC **Sort/reklame,**
År **Madsen Kim**a

	Madsen K	Sk	27/4 -10	4/2020	0	17,2	¢ c	S	132	7'
	Hansen P B	År	2/5 -3	5/1820	4	17,3	¢ ¢	S	54	7'
	Madsen K	Od	9/5 -7	1/2660	5	18,4	¢ c	S	89	7'
	Madsen K	Ål	23/5 -4	1/2160	4	17,1	¢ c	S	253	7'
	Madsen K	Od	5/6 -1	1/2660	0	19,0	c c	S	69	7'

6 EDDIE THE EAGLE — **6** — *11,2AK — 15,3M — *11,4AM — 944.512
9,mkbr. v. v S J's Photo - 25: 0 0-0-0 — 24: 13 5-2-2 11,4a 312.507 — Tot: 60 26-8-7
Dejah Thoris v Gift Kronos
Opdr: Christina Lønborg
Ejer: Lønborg ApS (M.Lønborg) m. flere
CC **Hvid/sort/rød,**
År **Lønborg Michael**

	Lønborg M	Od	27/9 -5	9/2140	1	13,6 a	c ¢	A	15	20'
	Lønborg M	Ch	6/10 -9	5/2000	1	11,4 a	c ¢	A	47	100'
	Lønborg M	Jæ	26/10 -11	7/2140	6	12,6 a	- -		186	-
	Lønborg M	Ch	10/11 -4	8/2000	2	12,6 a	c c	A	20	50'
	Lønborg M	Jæ	23/11 -7	4/1640	8	12,6 a	- -		68	-

HER STARTER V65-SPILLET

Find vinderne af de følgende seks løb, og vær med i jagten efter den store gevinst. Læs mere om, hvordan du spiller V65 på bet.25/heste/sadan-spiller-du/V65

Foto: Kjeld Mikkelsen

SPILTIPS præsenteres af Bet25 - Vi støtter væddeløbssporten i Danmark

VINDEREN: Løbsdagen i Skive denne onsdag med V65-spil, som starter allerede her i 1. løb! Der indledes med et løb for hurtigklassen, hvor tre heste skiller sig markant ud. **1 First Blood** lignede vinderen i Odense senest, men helt indvendigt kom Gabi Kyvsgård i angreb, og dén fik Emoji i midten til at svare, og så blev First Blood kun tredje i løbet, hvor der skulle målfoto til for at skille hestene ad. Lynhurtig fra start, og taktikken fra René Kjær bliver spændende at følge, for man skal jo huske, at der er mulighed for indvendigt angreb via open stretch.

MODBUDDET: **2 Gabi Kyvsgård** var som nævnt med i løbet i Odense. Dykkede indvendigt de sidste 75m, og var millimeter fra at nå frem til sejr. Er helt i topform, og starter side om side med den værste konkurrent i løbet First Blood. Også Aalborg-træner Nicklas Korfitsen har nogle spændende taktiske muligheder at vælge imellem, for vil man prøve at køre løbet hjem fra spids, eller vil man hellere "ligge på hjul" og bruge sin speed?

OUTSIDEREN: **6 Eddie The Eagle** kommer i comeback, og har ikke startet siden november måned. Er også lynhurtig fra start, men med startsporet og den lange løbspause in mente, så bliver det nok et defensivt oplæg her fra Aarhus-træner Michael Lønborg. Bør dog løbe i Top 3 her.

CHANCEVURDERING: A: 1-2-6 B: 4-3 C: 5

LØB 2 **V65-2** BLÅ

KL. 17.20 **VINDER PLADS TVILLING KOMB TRIO**

Scantruck præsenterer Amerikanerløb m. justering af startspor

3-14-årige højst **150.000 kr. 2060 m.** Autostart.
Præmier: 12.500-6.250-3.150-1.850-1.250 (5 præmier)
Intet indskud.Hestene sættes ind i løbet efter deres start-præmiesum i rækkefølgen: 1-2-3-4-5-9-6-7-8.

scantruck

1 GAME ON SHADOW — **2060:1** — *16,5AM — 17,3M — 31.213
7,brun. v. v Broad Bahn - 25: 6 2-1-1 16,5a 21.150 — 24: 1 0-0-0 — Tot: 16 2-1-1
Bonney Anne v Andover Hall — Kjær R — Ch 21/3 -8 4/2020 2 17,5 c ¢ S 78 9'
Opdr: Niels Jørgen Jensen — Kjær R — Sk 7/4 -2 7/2060 1 16,5 a c ¢ A 63 8'
Ejer: Ole, Christian & Rasmus Sejer — Kjær R — Od 25/4 -3 2/2160 3 18,5 g c ¢ S 36 8'
CC **Grøn/hvid/logo,** — Kjær R — Sk 31/5 -5 1/2060 0 18,6ag c ¢ A 28 10'
Od **Kjær Rene** (Sejer O)a — Kjær R — Ål 11/6 -6 4/2140 0 17,1 a c ¢ A 181 13'

2 M T THEODORE (SE) — **2** — 16,0AM — 16,0M — 34.309
5,brun. v. v Quite Easy U S - 25: 1 0-0-0 20,2a — 24: 8 0-2-0 16,0a 34.309 — Tot: 9 0-2-0
M T Lovely Lady v Joke Face — Andersson O J — Gæ 2/8 -2 6/2140 2 16,0 a - - 200 -
Opdr: Misty Trotting AB — Andersson O J — Ro 19/8 -3 3/2140 4 16,0 - - 133 -
Ejer: René Larsen — Andersson O J — Es 24/9 -7 5/2140 0 21,3 g - - 703 -
CC **Grøn/sort/logo,** — Svendsen C — Sk 11/1 -km 1/2000 k 24,1 g - - ejg -
Ål **Korfitsen Nicklas** — Svendsen B — Sk 27/1 -1 10/2060 0 20,2ag ¢ c S 281 10'

3 HANCOCK N (NO) — **3** — 16,3AK — 17,7K — 17,1AM — 36.100
6,brun. v. v Classic Grand Cru - 25: 5 0-0-1 16,4a 6.000 — 24: 13 0-1-2 16,3a 19.350 — Tot: 25 1-1-4
Jenny's Angels v Donato Hanover — Andersen S D — År 14/2 -4 1/1800 4 20,7 c c S 44 7'
Opdr: Finn Rasmussen — Kjær R — År 24/2 -1 7/1800 3 19,9 a c ¢ S 61 10'
Ejer: Stall Jets — Kjær R — År 17/3 -1 11/1800 7 16,8 a ¢ ¢ S 602 10'
CC **Sort/grå/grøn,** — Olsen J — Ål 13/4 -3 1/1640 0 16,4 a ¢ ¢ A 263 6'
Ål **Foget Kasper** (Olsen J) — Foget K — År 4/6 -5 7/1800 0 19,1 a c ¢ S 351 13'

4 KAHOOLA* (SE) — **4** — 15,1AM — 17,5M — 36.707
4,brun. hp. v Googoo Gaagaa - 25: 2 0-1-0 15,1a 8.418 — 24: 5 2-0-1 16,3a 28.289 — Tot: 7 2-1-1
Sagitta R L v Going Kronos — Ingves P — Åb 1/8 -7 7/2140 3 17,5 g - - 15 -
Opdr: LN Trotting & Stald Sotto — Jørgensen B — Ch 25/8 -5 10/2000 0 16,6 a c c S 46 25'
Ejer: Stald Sotto — Jørgensen B — Ål 5/11 -1 8/2140 4 17,1 a c c S 18 15'
CC **Sort/guld/logo,** — Jørgensen B — Ch 2/5 -7 7/2000 2 15,1 a c ¢ S 39 9'
Ål **Jørgensen Birger** (Nielsen M B) — Johansson G — Jæ 29/5 -2 2140 5 15,7 a - - 43 -

5 FOR U TINNA — **5** — 14,6AK — 17,4M — 16,4AM — 37.700
8,brun. v. v Wishing Stone - 25: 9 0-2-1 15,5a 15.750 — 24: 5 0-0-0 15,0a 750 — Tot: 52 0-6-1
Entetinna v Nikki Raun — Friborg K — År 18/4 -7 9/1800n 6 19,2 a ¢ ¢ S 242 10'
Opdr: Tinna Høgsted — Friborg K — År 26/4 -5 5/2300 0 18,6 a ¢ ¢ S 438 8'
Ejer: Tinna Høgsted — Friborg K — Od 9/5 -4 7/1640 4 15,9 a c c S 331 8'
CC **Sort/orange/logo,** — Friborg K — Sk 19/5 -3 3/2020 3 17,4 c c S 407 8'
Od **Friborg Kent** (Willumsen P) — Friborg K — År 4/6 -5 9/1800 5 18,2 a c c S 294 13'

6 HOSKA — **6** — 15,1AK — 16,6K — 16,2AM — 38.700
6,brun. hp. v Ens Snapshot - 25: 8 1-2-0 15,1a 8.850 — 24: 18 0-0-2 15,9a 14.650 — Tot: 43 1-3-4
Sorbetto v Legendary Lover K — Damsgård T — Sk 7/4 -9 3/2000 1 18,2 ¢ c S 30 4'
Opdr: Gunner Christiansen — Damsgård T — Sk 19/4 -8 6/1620 0 18,3 c c S 138 4'
Ejer: Gitte & Jan Løvig & Theo Damsgård — Damsgård T — Sk 5/5 -8 6/2020 4 17,3 - - S 134 4'
CC **Sort/lyseblå/grå,** — Damsgård T — Sk 19/5 -9 4/1620 2 16,6 ¢ c S 107 4'
Damsgård Theo (Nielsen G)a — Damsgård T — Ål 2/6 -2 8/1640 4 15,1 a ¢ c A 202 8'

7 THERESE UDSEN* (SE) — **7** — 14,6AK — 17,9M — 16,4AM — 39.985
6,brun. hp. v Uncle Lasse - 25: 4 0-0-0 16,9a 1.000 — 24: 10 0-0-1 14,6a 4.405 — Tot: 22 3-2-2
Sunbird Zophie v Zoogin — Udell-Hansen I — Od 27/10 -3 1/2160 0 21,3 g c c S 209 10'
Opdr: Stall Udsén HB — Nielsen C M — Sk 19/4 -5 1/2060 6 16,9 a c c S 220 6'
Ejer: Stall Udsén HB — Jensen M — Ål 28/4 -5 6/2140 0 17,8 a c c S 1220 8'
CC **Beige/grøn/reklame,** — Jensen M — Sk 19/5 -3 5/2020 0 17,9 c c S 515 8'
Ål **Juel Jeppe** (Hansen J)a — Jensen M — Ål 26/5 -6 5/2140 d g a c c S 601 8'

8 JASON CRUMP — **8** — 14,7AK — 17,5M — 16,7AM — 42.200
5,brun. v. v Repay Merci - 25: 11 0-1-0 15,5a 14.100 — 24: 19 0-1-0 14,7a 16.200 — Tot: 36 1-2-2
Shesa Vixi v Dream Vacation — Nielsen C M — År 26/4 -5 7/2300 5 18,5 a c c S 160 8'
Opdr: Michelle Mønster — Kjær R — Od 9/5 -4 10/1640 5 16,0 a c c S 239 8'
Ejer: C. Christensen & N. D. Kristensen — Korfitsen N — År 16/5 -5 2/1800 0 16,4ag c c S 161 8'
CC **Blå/grå/hvid/logo,** — Nielsen M M — År 28/5 -2 3/1800 0 18,9 g ¢ c S 499 13'
Ål **Nielsen Magnus M.** (Kristensen N D)a — Nielsen C M — Sk 9/6 -1 1/2020 4 17,5 c c S 266 8'

9 NORDIC ADVENTURE (SE) — **9** — 15,4AK — 37.750
5,brun. v. v Muscle Up the Goal - 25: 3 1-0-0 19,1a 12.500 — 24: 9 2-0-1 15,4a 25.250 — Tot: 12 3-0-1
Designer Genes v Cantab Hall — Friborg K — Ål 5/11 -2 10/2140 0 17,3 a ¢ ¢ S 147 13'
Opdr: Nordic Horse Farm AB — Friborg K — Sk 17/11 -2 5/2060 7 19,3 a ¢ ¢ S 81 6'
Ejer: Simon Krogh — Andersen K — Ål 13/4 -4 6/1640 0 22,7ag ¢ ¢ S 122 6'
CC **Hvid/reklame,** — Nielsen C M — Ål 26/5 -3 9/1640 d g a c ¢ S 434 8'
Ål **Mønster Knud** (Krogh S)a — Korfitsen N — År 4/6 -2 8/1800n 1 19,1 a c ¢ S 209 13'

HOLD DIG OPDATERET

**Få baneprogrammer og de vigtigste nyheder direkte i din indbakke.
Tilmeld dig Dansk Hestevæddeløbs nyhedsbrev.
Udkommer ca. 1 gang ugentligt.**

Foto: Kjeld Mikkelsen

SPILTIPS præsenteres af Bet25 - Vi støtter væddeløbssporten i Danmark

VINDEREN: Der er syv amerikanerløb på programmet denne onsdag i Skive, og de kommer lige i træk. I det første bliver **4 Kahoola** lidt forsigtigt tippet som vinder. Startede karrieren med at vinde to gange i træk, men har så ikke vundet siden. Går dog konstant gode tider, og en ny 1.15-tid her kan være lig med sejr. Aalborg-træner Marc Bæk Nielsens heste er desuden generelt godt gående for tiden.

MODBUDDET: **9 Nordic Adventure** vandt senest i Aarhus i en lidt dårlig bane, hvor den kom i et godt angreb ude i banen til slut. Viste klar fremgang i forhold til de første to starter i denne sæson, men nu er det igen venstre rundt og bagspor – går dét? Skive-træner Knud Mønster plejer at være god til de lidt svære heste.

OUTSIDEREN: **6 Hoska** er kommet tilbage til klasseløbene fra formløb, og så sejrsfarlig ud rundt sidste sving senest i Aalborg i et løb, som blev vundet af Flemming Jensen-trænede Knock On Wood. Det ebbede dog lidt ud i opløbet, men Hoska satte ny personlig rekord. **2 M T Theodore** og **1 Game On Shadow** skal også krydses tidligt på V65-kuponerne. Førstnævnte gør debut i Aalborg-træner Nicklas Korfitsens regi.

CHANCEVURDERING: A: 4-9-6-2-1 B: 5-8-3-7 C: -

LØB 3 V65-3 V4-1 RØD

KL. 17.40 VINDER PLADS TVILLING KOMB TRIO

STS biler Skive præsenterer
3 års Løb - Amerikanerløb
3-årige højst **25.000 kr.**
2060 m. Autostart.
Præmier: 15.000-7.500-3.750-2.250-1.500-900 (6 præmier)
Indskud: 300 kr.

STS biler
Autoriseret Toyota forhandler

1 LA LIGA BOY — 2060:1 — 16,9AK 19,4M 18,8AM — 11.500

3,mkbr. v. v Donato Hanover - 25: 5 0-0-0 16,9a 8.500 — 24: 1 0-0-0 3.000 — Tot: 6 0-0-0
Whos Smiling Now v Insert Gede
Opdr: Michael Hovgaard
Ejer: Michael Hovgaard
CC **Blå/grå/hvid/logo,**
Nielsen Magnus M. (Hovgaard M)a

Nielsen M M	Sk	3/1 -1	5/2020	0	22,2 g	c c s	226	10'
Nielsen M M	Sk	11/1 -1	8/2060	6	18,8ag	c c s	83	10'
Nielsen M M	Ål	26/4 -4	4/1800	4	16,9 a	c c s	143	15'
Nielsen M M	Ål	14/5 -1	3/2140	d	g a	c c s	141	15'
Nielsen M M	Sk	31/5 -2	2/2000	8	19,4 g	c c s	50	15'

2 LEOPOLD — 2 — 19,2AM 17,3M — 14.000

3,brun. v. v Uncle Lasse - 25: 3 0-0-1 19,2a 14.000 — 24: 1 0-0-0 — Tot: 4 0-0-1
Recline v Scarlet Knight
Opdr: Bodil Nielsen
Ejer: Stald Bakkebo
CC **Blå/rød/hvid logo,**
Andersen Kenneth (Kristensen V)a

Juel J	Sk	17/11 -k	5/2020	k	21,3	- -	gk	-
Foget K	Sk	25/11 -2	2/2000t	0	24,8 g	c c s	161	8'
Foget K	Ål	21/4 -5	2/2140	7	19,2 a	c c s	331	15'
Foget K	Ål	7/5 -8	2/2140	5	19,2	c c s	306	15'
Dahl G	Sk	31/5 -2	1/2000	3	17,3	c c s	413	15'

3 LYON — 3 — *17,6M — 15.000

3,brun. v. v Googoo Gaagaa - 25: 2 2-0-0 15.000 — 24: 0 0-0-0 — Tot: 2 2-0-0
Amulet v Ens Snapshot
Opdr: Lone Rasmussen
Ejer: Lone Rasmussen
CC **Sort/guld/logo,**
Jørgensen Birger (Rasmussen P)

Jørgensen B	Sk	5/5 -k	3/2000	k	17,6	- -	gk	-
Jørgensen B	Sk	19/5 -1	5/2000	1	17,6	c ¢ s	19	8'
Jørgensen B	Sk	9/6 -7	4/2020	1	18,5	c ¢ s	24	8'

4 LUNA LOVEGOOD — 4 — 19,5AM 18,2M — 15.500

3,brun. hp. v Ens Snapshot - 25: 4 0-1-1 19,5a 15.500 — 24: 0 0-0-0 — Tot: 4 0-1-1
O'ligne v Armbro Kaiser
Opdr: Martin Hansen
Ejer: Victoria Fisker
CC **Hvid/sort/rød,**
År **Lønborg Michael** (Fisker V)

Hansen M	Od	21/12 -k	3/2140n	k	23,2	- -	gk1	-
Andersen KK	Od	31/1 -8	1/2140	2	18,2	c c s	60	10'
Fisker V	År	14/2 -1	5/1800	3	21,0	c c s	135	10'
Fisker V	Od	14/3 -1	2/2140	5	19,5 a	c c s	147	15'
Fisker V	Od	4/4 -1	3/2160	4	19,6	c c s	115	10'

5 MALVIK* (NO) — 5 — *18,3AM *17,3M — 17.500

3,brun. h. v Readly Express - 25: 2 2-0-0 18,3a 17.500 — 24: 0 0-0-0 — Tot: 2 2-0-0
Moviestile v Quite Easy U S
Opdr: Magnar L. Holthe
Ejer: Magnar L. Holthe
CC **Grøn/sort/logo,**
Ål **Korfitsen Nicklas**

Lavickas V	Ål	16/12 -k	1/2160	k	24,8	- -	gk	-
Korfitsen N	Ål	28/4 -1	7/2140	1	18,3 a	c c s	19	8'
Korfitsen N	Ål	26/5 -2	2/2140	1	17,3	c c s	27	10'

6 LARRABASS L B — 6 — 19,5AM 19,1M — 18.000

3,brun. h. v Beer Summit - 25: 7 0-0-0 19,5a 18.000 — 24: 0 0-0-0 — Tot: 7 0-0-0
Thai Tribeca v Broadway Hall
Opdr: Lars Iversen
Ejer: Lars Iversen & Bjørn Dammand
CC **Sort/orange/logo,**
Od **Friborg Kent** (Willumsen P)

Friborg K	Od	14/3 -1	1/2140	7	20,6ag	c c s	246	15'
Willumsen P	Ch	21/3 -1	8/2000	7	20,4ag	c c s	629	15'
Willumsen P	År	26/4 -4	9/1800	7	20,0 a	¢ c s	480	15'
Friborg K	Ch	2/5 -1	1/2020	8	19,1	¢ ¢ s	502	15'
Friborg K	Sk	19/5 -4	4/2060	5	19,5ag	¢ ¢ s	563	15'

7 LAST NIGHT — 7 — 21,6AM *16,7M — 20.750

3,sort. v. v Ens Snapshot - 25: 3 1-0-0 21,6a 20.000 — 24: 1 0-0-0 750 — Tot: 4 1-0-0
Silent Night v Dream Vacation
Opdr: Susanne Jakobsen
Ejer: Stald Bakkebo
CC **Grøn/hvid/logo,**
Kjær Rene (Kristensen V)a

Friis M	Sk	17/11 -k	2/2020	k	23,3 g	- -	gk	-
Nielsen M M	Sk	25/11 -2	4/2000t	5	23,9 g	c c s	368	8'
Nielsen M M	Ål	21/4 -5	3/2140	0	21,6ag	c c s	535	15'
Andersen K	Ål	7/5 -8	5/2140	4	19,1 g	c c s	426	15'
Nielsen C M	Sk	31/5 -2	3/2000	1	16,7	c c s	467	15'

8 LUCKY TIME — 8 — 17,1AM 19,6M — 21.050

3,brun. h. v Luckycharm Hanover - 25: 5 0-0-0 17,1a 13.250 — 24: 4 0-0-0 18,7a 7.800 — Tot: 9 0-0-0
Onceinalifetime v Carmody Lobell
Opdr: Kurt M. Hansen
Ejer: Stald Torpegaard
CC **Beige/grøn/reklame,**
Ål **Juel Jeppe** (Andersen P)

Andersen K	Od	14/3 -1	3/2140	6	20,4ag	c c s	361	15'
Andersen K	Od	17/4 -1	5/2140	4	17,1 a	c c s	329	15'
Andersen K	Ål	21/4 -5	9/2140	5	17,9 a	c c s	735	15'
Andersen K	Ål	14/5 -1	8/2140	6	17,4 a	¢ ¢ s	720	15'
Andersen K	Ål	26/5 -2	5/2160	5	19,6	¢ ¢ s	443	10'

9 LYNET MCQUEEN — 9 — *17,1AM 16,8M — 21.250

3,brun. v. v Conlight Ås - 25: 5 1-2-0 17,1a 21.250 — 24: 0 0-0-0 — Tot: 5 1-2-0
Noomi v Chipmate
Opdr: Niels Peder Toft
Ejer: Stald Dalton
CC **Sort/grå/grøn,**
Foget Kasper (Friis M)

Nielsen M M	Od	28/3 -1	2/2140	d	g3	c c s	80	8'
Nielsen M M	Ål	6/4 -1	2/2140	2	17,9	c c s	90	8'
Foget K	Ål	21/4 -7	4/2140	d	g	c c s	22	8'
Foget K	Ål	14/5 -8	2/2140	1	17,1 a	c c s	74	8'
Foget K	Sk	31/5 -2	5/2000	2	16,8	c c s	33	15'

10 JOKES ON ME (NO) — 10 — 16,6AM — 23.750

3,brun. h. v Conlight Ås - 25: 4 0-1-1 16,6a 11.400 — 24: 6 0-1-1 18,2a 12.350 — Tot: 10 0-2-2
Cirkus G K v Ens Snapshot
Opdr: Purple Coffee Notes
Ejer: Team Lund
CC **Hvid/reklame,**
Mønster Knud (Hovgaard T)a

Jørgensen B	År	30/12 -3	4/1800	0	18,6 a	c c s	124	13'
Mønster K	År	18/4 -7	1/1800n	0	19,6ag	c c s	136	10'
Jørgensen B	Sk	5/5 -7	2/2060	4	nc a	- - s	35	6'
Jørgensen B	Ål	14/5 -3	7/2140	3	16,6 a	c c s	189	13'
Jørgensen B	År	4/6 -2	4/1800n	2	19,1 a	c c s	36	13'

Foto: Kjeld Mikkelsen

HER STARTER V4-SPILLET

Find vinderne af de følgende fire løb, og vær med i jagten efter den store gevinst.
Læs mere om, hvordan du spiller V4 på bet.25/heste/sadan-spiller-du/V4

SPILTIPS præsenteres af Bet25 - Vi støtter væddeløbssporten i Danmark

VINDEREN: HER STARTER V4-SPILLET! Og igen skal vi stifte bekendtskab med Skive-træner Peter Rasmussens stortalent **3 Lyon**, og igen skal den op imod en dygtig modstander fra Aalborg-træner Nicklas Korfitsens træningskvarter. Senest vandt Lyon let fra dødens, og vi har ikke været i nærheden af at se bunden på Googoo Gaagaa-sønnen, som virker til at være en herlig "slugger" med en god indstilling.

MODBUDDET: **5 Malvik** kommer også til start med to sejre i to starter, og den norskregistrerede hest har også gjort det fremragende. Går Readly Express-sønnen fejlfrit, så skal Lyon nok ud i fuld længde for at slå den, men meget kan blive afgjort ind mod første sving.

OUTSIDEREN: **7 Last Night** gik storartet fra spids senest, og vandt en chok-sejr. Slut med at have dén som C-chance, men startsporet er iskoldt her.

CHANCEVURDERING: A: 3-5 B: 7-9-10-4-1-2 C: 8-6

ONSDAG 18. JUNI 2025 BIOCIRC TRAV ARENA SKIVE // BANE 06 33

LØB 4 V65-4 V4-2 GRØN

KL. 18.00 VINDER PLADS TVILLING KOMB TRIO

MA kloakmester præsenterer
Amerikanerløb m. justering af startspor
3-14-årige højst **150.000 kr. 2060 m.** Autostart.
Præmier: 12.500-6.250-3.150-1.850-1.250 (5 præmier)
Intet indskud. Hestene sættes ind i løbet efter deres startpræmiesum i rækkefølgen: 1-2-3-4-5-9-6-10-7-8.

MA. KLOAKMESTER ENTREPRENØR
60 49 36 54

1 GERTRUD BIT — 2060:1 — 14,8AK 17,0M 16,7AM — 46.100
7,brun. hp. v Ens Snapshot - 25: 2 0-0-0 17,3a 24: 13 0-1-1 16,5a 15.700 Tot: 40 2-2-5
Line Bit v North Country Lønborg H År 30/11-2 1/1800 4 17,5ag c c s 99 8'
Opdr: Per Møller Lønborg H År 8/12-6 2/1800 2 18,5ag c c s 53 6'
Ejer: Per Møller Lønborg H År 20/12-5 4/1800 0 18,2ag c c s 198 10'
CC **Gul/grøn,** Lønborg H Sk 3/1-5 3/2060 0 17,3ag c c s 263 10'
År **Lønborg Henrik** (Møller P)a Lønborg M År 24/1-4 4/1820 0 opg g c c s 244 10'

2 INK FLAME — 2 — 15,4AK 17,1M — 47.250
5,sbr. v. v Creatine - 25: 6 0-0-0 15,4a 6.500 24: 10 1-1-1 15,4a 15.750 Tot: 20 3-1-2
Starlet Flame v Varenne Andersen K Ål 17/1-3 1/1640 7 16,5 a c c s 93 10'
Opdr: Mette Holmer Andersen K Ål 1/2-2 8/2140 6 15,4 a c c s 246 10'
Ejer: Pauli Andersen Andersen KK Ål 31/3-2 6/1640 4 16,5 a c c s 160 10'
CC **Blå/rød/hvid logo,** Andersen K Ål 13/4-3 7/1640 5 15,5 a c c s 56 6'
Ål **Andersen Kenneth** (Andersen P) Andersen K Ch 11/5-2 3/2000 0 16,6 a c c s 881 25'

3 KICKS YANKEE — 3 — *14,3AK 18,0M 14,4AM — 48.477
4,lbr. v. v Love You - 25: 4 2-0-0 14,3a 25.977 24: 12 1-1-0 14,4a 22.500 Tot: 16 3-1-0
Baby Blue Yankee v Cantab Hall Nielsen M M Sk 13/12-4 6/2000 4 18,0 - - 108 10'
Opdr: Frank & Preben Sørensen Nielsen M M Sk 3/1-4 1/1600 1 15,0 a c c s 47 10'
Ejer: Michael & Charlotte Hovgaard Andersen KK Sk 11/1-8 1/1600 1 14,3 a c c s 43 15'
CC **Beige/grøn/reklame,** Nielsen M M Jæ 18/2-5 4/2140 d g a - - 63 -
Juel Jeppe (Hovgaard M)a Nielsen M M År 26/4-5 10/2300 0 18,7 a c c s 92 8'

4 KELVIN HYDRUP — 4 — 14,5AK 16,7M 15,8AM — 49.200
4,brun. v. v Great Challenger - 25: 4 0-1-1 14,8a 10.900 24: 10 1-2-3 14,5a 38.300 Tot: 14 1-3-4
Nugga Hydrup v Earthquake Friis M Sk 24/12-4 4/2060 4 16,2 a c c s 41 15'
Opdr: Ole Madsen Friis M Ål 17/1-2 10/1640 7 18,7ag c c s 52 10'
Ejer: Gunnar Skaug Friis M Ch 20/4-2 3/2020 3 16,7 c c s 33 9'
CC **Sort/grå/grøn,** Foget K Ål 7/5-6 11/2140 5 15,8 a c c s 440 15'
Foget Kasper (Friis M) Friis M Ål 2/6-2 1/1640 2 14,8 a c c s 43 8'

5 KIMA KYVSGÅRD — 5 — 14,7AM *15,8M — 50.900
4,brun. v. v Dominion Beach - 25: 3 1-0-0 16,3a 13.000 24: 6 1-1-1 14,7a 37.900 Tot: 9 2-1-1
Vive la France v Great Challenger Rask J Sk 22/10-3 7/2060 6 15,0 a ¢ ¢ s 396 13'
Opdr: Peter & Inge Sudergaard Rask J Sk 8/11-6 12/2060 5 14,7 a ¢ c s 781 75'
Ejer: Stutteri Thy Rask J Od 25/4-4 1/2140 1 15,8 ¢ c s 240 10'
CC **Mørkblå/hvid/guld,** Rask J Ål 7/5-6 4/2140 6 16,3 a ¢ c A 28 15'
Rask Jeppe Rask J Sk 31/5-5 11/2060 0 17,1 a ¢ c A 43 10'

6 HEJ BORK — 6 — *13,8AK 16,9K 14,8AM — 60.388
6,mkbr. hp. v Great Challenger - 25: 7 0-0-0 16,0a 7.500 24: 9 0-0-1 18,8a 4.400 Tot: 38 3-2-3
Frederikke Bork v New Quick Nielsen C M År 14/2-2 4/1820 6 20,8 c ¢ s 394 10'
Opdr: Chr.M. Lauridsen & Villy Christensen Jensen K Ål 22/2-2 3/1640 4 16,0 a c c s 351 6'
Ejer: F,S. & L.Julius Pedersen & C.Sejer Jensen M År 17/3-3 7/1800 8 23,1ag c c s 650 10'
CC **Grøn/hvid/logo,** Jensen K Sk 26/3-1 3/2060 8 16,5 a c c s 644 10'
Od **Kjær Rene** (Sejer C)a Jensen K År 26/4-6 6/1800 0 opgag ¢ c s 647 8'

7 MAZERATI M I* (SE) — 7 — *14,5AK 15,6M 15,6AM — 69.164
4,sbr. v. v Chocolatier - 25: 3 2-1-0 14,5a 26.250 24: 7 2-2-2 15,6a 42.914 Tot: 10 4-3-2
Astoria Ås v Conway Hall Korfitsen N Ål 20/10-3 6/2140 1 16,2 a ¢ ¢ s 23 10'
Opdr: Magnus & Ingela Ahlin Korfitsen N År 15/11-4 3/1800 3 19,2 c c s 18 10'
Ejer: Cowboyland Aalborg & Stald Sotto Korfitsen N Ål 28/4-4 6/2140 1 17,2 a ¢ ¢ s 54 8'
CC **Grøn/sort/logo,** Niklasson M Ål 14/5-4 5/2140 2 16,3 a ¢ ¢ s 61 13'
Ål **Korfitsen Nicklas** Korfitsen N År 28/5-6 7/1800 1 14,5 a ¢ ¢ s 133 13'

8 IKON EGEDAL — 8 — *13,9AM *16,4M — 70.000
5,lbr. hp. v Great Challenger - 25: 8 1-0-0 13,9a 9.500 24: 12 3-1-0 15,6a 35.500 Tot: 23 6-1-0
Parant Zet v Love You Korfitsen N Sk 26/3-1 10/2060 0 18,8ag c c s 134 10'
Opdr: Børge Mathiesen Jørgensen B Od 4/4-6 10/1640 6 15,1 a c c s 92 6'
Ejer: Stald Egedal Kjær R Sk 5/5-2 6/2060 8 21,1ag ¢ ¢ A 78 6'
CC **Sort/guld/logo,** Juul S Ch 18/5-5 3/2000 1 13,9 a ¢ ¢ A 78 6'
Od **Jørgensen Birger** (Mathiesen B)a Jørgensen B Od 6/6-2 10/2140n d g a ¢ ¢ A 310 50'

9 MILK AND ALCOHOLE* (SE) — 9 — 13,6AK 15,8M — 55.097
6,sbr. v. v Zola Boko - 25: 5 0-2-0 16,0a 13.550 24: 0 0-0-0 Tot: 23 0-3-1
Filene Va Bene v Dream Vacation Pedersen A Ål 6/4-3 1/2160 2 17,4 ¢ ¢ s 154 8'
Opdr: Mikael Elström m. flere Nielsen O L Sk 19/4-4 1/2000 4 18,6 c c s 45 7'
Ejer: Emilia Larsson & Oliver L. Nielsen Pedersen A Ål 28/4-5 8/2140 5 17,8ag ¢ ¢ s 251 8'
CC **Blå/rød/hvid,** Rosleff V Ch 11/5-2 5/2000 4 16,0 a ¢ ¢ s 448 25'
Nielsen Oliver L.a Nielsen O L Ål 23/5-1 2/2160 2 18,4 ¢ ¢ s 55 7'

10 JACANA — 10 — 15,1AK 16,1M 15,9AM — 64.300
5,brun. hp. v Wishing Stone - 25: 7 0-2-0 15,1a 10.750 24: 5 1-1-2 20,1a 17.200 Tot: 21 1-6-3
Rhea v Love You Nielsen M M Od 28/3-4 1/1640 0 18,7ag ¢ ¢ A 97 8'
Opdr: Bent Lindhardt Nielsen M M Od 4/4-6 9/1640 7 15,1 a ¢ ¢ A 115 6'
Ejer: Bent Lindhardt Nielsen M M Od 25/4-7 2/2160 2 16,1 ¢ ¢ s 325 10'
CC **Blå/grå/hvid/logo,** Kristoffersen O Od 23/5-9 4/2160 0 17,2 ¢ ¢ s 274 7'
Od **Nielsen Magnus M.** (Lindhardt B)a Nielsen M M Od 6/6-1 3/2160n 0 17,5 c c s 572 8'

SE LØBENE - OGSÅ PÅ FARTEN

Har du ikke mulighed for at opleve løbsdagen på væddeløbsbanen, kan du altid se danske løb live på bet25.dk

SPILTIPS præsenteres af Bet25 - Vi støtter væddeløbssporten i Danmark

VINDEREN: Aalborg-træner Nicklas Korfitsen har flere gode chancer denne onsdag i Skive, og den største vinderchance er nok **7 Mazerati M** I, som tørner ud i dette løb. Chocolatier-sønnen virker ret uøm for positionerne undervejs, og har vinderchance næsten uanset, hvordan løbet bliver kørt. Mon ikke Korfitsen tager den sikre løsning, og kører fremad forholdsvis tidligt i løbet. Uanset hvem der har spids, så bør den slippe.

MODBUDDET: **3 Kicks Yankee** har fået lov til at hvile ørerne lidt efter en fin vinterkampagne. Love You-sønnen er virkelig fin, hvis den sidder med i den rigtige ryg undervejs, og virker til at have Skive som favoritbane.

OUTSIDEREN: **8 Ikon Egedal** er lynhamrende hurtig, men også ganske ustabil. I fejlfri udgave ender den naturligvis langt fremme på målfotoet, men det er vel 50/50, om Ikon Egedal galopperer eller ej. **4 Kelvin Hydrup** er også i kanonform, og kom smart frem indvendigt i opløbet senest mod Knock On Wood.

CHANCEVURDERING: A: 7 B: 3-8-4-5-2-1-9-10-6 C: -

LØB 5 V65-5 V4-3 HVID

KL. 18.20 VINDER PLADS TVILLING KOMB TRIO

Breum landevejskro præsenterer
Amerikanerløb m. justering af startspor
3-14-årige højst **150.000 kr. 2060 m.** Autostart.
Præmier: 12.500-6.250-3.150-1.850-1.250 (5 præmier)
Intet indskud. Hestene sættes ind i løbet efter deres startpræmiesum i rækkefølgen: 1-2-3-4-5-9-6-10-7-8.

Breum Landevejskro

1 WIZER* (NO) — 2060:1 — 15,0AM — *15,6M — 73.433

5,brun. v. v MagicCarpetRide US - 25: 5 0-3-0 15,0a 11.500 24: 12 3-3-1 15,4a 47.912 Tot: 25 5-6-1
Ironlady v Steinlager Pedersen A Sk 8/3-7 2/2060 0 23,7ag ¢ ¢ s 83 8'
Opdr: May Berit Olsen Pedersen A Sk 7/4-4 6/2060 2 16,2 a ¢ ¢ s 92 8'
Ejer: Anders Pedersen Pedersen A Sk 19/4-5 9/2060 d g a ¢ ¢ s 47 6'
CC **Blå/sort/rød,** Pedersen A Sk 5/5-2 7/2060 2 15,0 a ¢ ¢ s 95 6'
Ål **Pedersen Anders** Pedersen A Ål 26/5-6 9/2140 2 15,7 a ¢ ¢ s 53 8'

2 I'M A GARDENIA — 2 — 13,6AM — 17,4M — 77.600

5,mkbr. v. v Classic Photo - 25: 7 1-1-0 13,9a 18.500 24: 20 1-4-3 13,6a 40.000 Tot: 40 2-5-5
She Loves Marstall v Juliano Star Mønster K Sk 7/2-3 9/2060 4 17,4 a c ¢ s 52 10'
Opdr: Anton Andreasen Mønster K Sk 21/2-5 7/1600 1 15,3 a c ¢ s 35 10'
Ejer: Expressbud, B. Nissen & K. Mønster Mønster K Sk 8/3-7 7/2060 0 16,1 a c ¢ s 42 8'
CC **Hvid/reklame,** Mønster K Sk 31/5-6 4/2060 5 16,4 a c c s 80 10'
Mønster Knud Mønster K Od 6/6-6 3/2140 0 13,9 a c ¢ s 805 150'

3 INTER — 3 — *14,2AM — *15,3M — 77.700

5,rød. v. v Orlando Vici - 25: 6 1-2-1 14,4a 21.550 24: 7 1-1-2 14,2a 24.650 Tot: 22 3-7-4
Odette Vang v S J's Photo Nielsen M B Ch 16/2-2 9/2000 3 17,7 a ¢ ¢ s 28 13'
Opdr: TeamBakkelygaard & MBTrav(M.B.Nielsen) Nielsen M B Sk 7/4-4 8/2060 4 16,7 a ¢ c A 47 8'
Ejer: TeamBakkelygaard & MBTrav(M.B.Nielsen) Juul K Sk 19/4-4 3/2000 2 18,2 c c s 34 7'
CC **Beige/grøn/reklame,** Juel J Sk 19/5-2 1/2020 1 15,3 c c s 37 8'
Ål **Juel Jeppe** (Nielsen M B) Jonassen T Sk 9/6-6 1/2020 5 18,2 c c s 15 10'

4 GAGARIN — 4 — 14,9AM — 17,9M — 78.939

7,rød. v. v Laughing Stock - 25: 2 0-0-0 16,5a 1.000 24: 11 0-0-1 15,2a 8.500 Tot: 41 2-4-2
Happy Gt v Armbro Goal Friis M Sk 5/8-6 4/2060 4 17,8ag c ¢ s 30 6'
Opdr: Leif Olsen Friis M Sk 30/9-2 10/2060 0 17,7ag c c s 72 8'
Ejer: Leif Olsen Friis M Sk 17/11-4 2/2060 0 17,6 a c c s 358 6'
CC **Sort/grå/grøn,** Jørgensen B Sk 7/2-2 2/2060 5 17,3 a ¢ c s 157 10'
Foget Kasper (Friis M) Foget K Sk 31/5-6 5/2060 0 16,5 a ¢ c s 403 10'

5 ICONIC FLAME — 5 — 14,8AM — 17,4M — 81.000

5,brun. v. v Tobin Kronos - 25: 8 1-1-0 16,0a 17.300 24: 14 1-1-2 16,0a 37.500 Tot: 35 2-4-3
Mystic Flame v S J's Photo Jacobsen J C Sk 7/2-2 1/2060 4 17,1 a c c s 396 10'
Opdr: Mette Holmer Jacobsen J C Od 28/2-5 3/2140 6 17,8 c c s 85 7'
Ejer: Greenline Friis M Sk 7/4-7 1/2060 2 16,9 a c c s 101 8'
CC **Blå/grå/hvid/logo,** Friis M Ch 20/4-3 3/2000 4 16,5 a c c s 115 10'
Nielsen Magnus M. (Friis M) Friis M Sk 9/6-5 1/2000 0 17,4 c c s 245 10'

6 STATE TROOPER (SE) — 6 — 15,5AM — 16,3M — 101.478

6,mkbr. v. v Ken Warkentin - 25: 8 0-2-0 16,4a 13.600 24: 12 2-1-1 16,4a 35.484 Tot: 32 3-4-3
Karma Zet v Tibbe Lavec Møllenberg D Sk 7/4-7 5/2060 0 17,7ag c c s 227 8'
Opdr: Sofia Mattsson Møllenberg D Sk 19/4-6 11/2060 4 16,7 a c c s 350 6'
Ejer: Sandra & Dianna Møllenberg Møllenberg D Sk 5/5-3 1/2060 4 16,4 a c c s 341 6'
CC **Rød/sort,** Møllenberg D Sk 19/5-5 7/2550 2 17,4 a c c s 552 7'
Møllenberg Dennis (Møllenberg S)a Møllenberg D Sk 9/6-3 2/2020 4 18,5 c c s 162 7'

7 M T TOP NOTCH (SE) — 7 — 14,5AK — *16,0M — *14,8AM — 103.645

5,brun. h. v Executive Caviar - 25: 8 1-2-1 15,0a 32.850 24: 6 1-2-0 14,5a 25.450 Tot: 29 4-8-2
M T Natalie v Joke Face Kjær R År 29/3-6 4/1800 2 15,2 a c c s 51 20'
Opdr: Misty Trotting AB Friis M Sk 27/4-7 12/1600 d g a c c s 724 20'
Ejer: Tineke Borup & Gitte B. Jensen Friis M Od 9/5-6 2/2140 d g a c ¢ s 54 10'
CC **Grøn/hvid/logo,** Kjær R År 16/5-6 10/1800 4 15,2 a c c s 67 8'
Kjær Rene (Friis M) Kjær R Sk 9/6-5 4/2000 1 16,0 c c s 68 10'

8 ELLIE SAID THAT — 8 — 13,6AK — *15,9M — 15,3AM — 144.700

9,brun. hp. v Having Said That - 25: 5 1-0-0 17,5a 6.950 24: 12 2-0-2 16,0a 14.750 Tot: 75 8-7-8
Jolene T v Linus T Klitgaard F Ål 23/3-7m 9/1640 0 17,7 a c ¢ 323 8'
Opdr: E.Jensen - I.ochK.Lauridsen Lauridsen K Ål 13/4-8m 4/2140 0 nc c ¢ 283 5'
Ejer: Kirsten Lauridsen m. flere Kirk L Sk 27/4-10 3/2000 1 15,9 ¢ ¢ s 286 7'
CC **Bordeaux/hvid/logo,** Lauridsen K Sk 19/5-8m 1/2020 6 21,0 c ¢ 181 8'
Kirk Lucas (Lauridsen K)a Kirk L Sk 31/5-7 7/2060 0 17,5 a ¢ c A 228 10'

9 GENERAL G K — 9 — 13,4AK — 17,5M — *15,1AM — 88.797

7,brun. v. v From Above U S - 25: 6 2-1-2 14,2a 23.450 24: 18 2-2-4 13,4a 39.947 Tot: 41 5-6-8
Global Royalty v Coktail Jet Fredmar A Od 28/3-4 5/1640 2 14,2 a ¢ c A 42 8'
Opdr: Erik Grove Fredmar A Sk 7/4-7 2/2060 1 16,4 a ¢ c A 18 8'
Ejer: Anders Fredmar Fredmar A Ål 28/4-6 6/2140 0 16,9 a ¢ c A 88 8'
CC **Blå/hvid,** Fredmar A Sk 19/5-5 4/2550 3 17,5 a ¢ c A 70 7'
Fredmar Andersa Fredmar A Sk 31/5-6 7/2060 3 16,2 a c c A 91 10'

10 HACIENDA — 10 — 14,3AM — *16,2M — 103.200

6,brun. v. v Ens Snapshot - 25: 8 0-0-0 15,8a 5.000 24: 17 2-0-1 15,3a 22.750 Tot: 58 2-5-4
Pretty Woman v Hr Siem Henriksen M Ål 3/3-4 11/2140 6 15,8ag c c s 1014 10'
Opdr: Margit & Niels J. Jensen Lønborg H År 17/3-4 3/1800 7 16,9 a c c s 603 10'
Ejer: Margit & Niels J. Jensen Jørgensen B Sk 7/4-7 6/2060 d g a c c s 111 8'
CC **Gul/grøn,** Lønborg H Sk 19/4-6 10/2060 7 17,5 a c c s 236 6'
Lønborg Henrik (Jensen N J)a Rask J Sk 5/5-3 2/2060 0 17,6 a c c s 302 6'

SPILTIPS *præsenteres af Bet25 - Vi støtter væddeløbssporten i Danmark*

VINDEREN: Endnu et ganske svært amerikanerløb, og V65 kan sagtens give mange penge igen denne onsdag. **7 M T Top Notch** havde længe kandideret til en sejr, og den kom så senest her i Skive kort foran New York Lobell. Svært startspor her, men den Morten Friis-trænede hest er i kanonform, og har vinderchance igen.

MODBUDDET: **3 Inter** fik ganske vist et hårdt løb i dødens de sidste 1300m af løbet senest her i Skive, men smed vel alligevel håndklædet i ringen for tidligt. Denne gang er Aalborg-træner Jeppe Juel igen tilbage i sulkyen, og sidste han var dét, så blev det til flot sejr i ny rekord i voltestart. Dacapo her?

OUTSIDEREN: **9 General G K** har holdt rigtig god form i mange måneder efterhånden, men er klart bedst, når den sidder med fremme undervejs. Er derfor hæmmet af startspor i anden række, men hvis der bliver køring undervejs, så dukker Anders Fredmars hest op de sidste 3-400m. Aalborg-træner Anders Pedersen kommer med 1 Wizer, som er hårdest inde på pengene, men til gengæld har et bedre startspor end meget længe.

CHANCEVURDERING: A: 7-3-9-1 B: 2-5-4-6 C: 10-8

LØB 6 V65-6 V4-4 SORT

KL. 18.40 VINDER PLADS TVILLING KOMB TRIO

Revifjord præsenterer
Amerikanerløb m. justering af startspor
3-14-årige højst **390.000 kr. 2060 m.** Autostart.
Præmier: 12.500-6.250-3.150-1.850-1.250 (5 præmier)
Intet indskud. Hestene sættes ind i løbet efter deres startpræmiesum i rækkefølgen: 1-2-3-4-5-9-6-10-7-8.

REVIFJORD
godkendt revisionspartnerselskab

1 DANILO FØNIX — 2060:1 — *12,9AK 15,6M *14,6AM — 192.050

10,mkbr. v. v From Above U S - 25: 14 2-1-1 12,9a 33.350 — 24: 27 4-3-6 13,1a 69.250 — Tot: 126 17-9-12
Maria Fønix v Mr Flirt
Opdr: Inge Bonde
Ejer: Randers Trailer & Lucas Kirk
CC **Bordeaux/hvid/logo,**
Kirk Lucas (Andersen J E)a

	Kirk L	Sk	27/4-9	7/2060	0	17,1 a	¢ ¢	A	152	20'
	Kirk L	År	16/5-8	10/1800	4	16,4 a	¢ ¢	S	100	7'
	Merrild R	Ål	26/5-7m	5/1640	6	15,5 a	c c		76	8'
	Kirk L	Ål	2/6-1	3/1640	1	12,9 a	¢ ¢	A	81	8'
	Andersen K	Sk	9/6-4	7/1600	5	14,7 a	¢ ¢	A	54	10'

2 GOGO GUCCI — 2 — *12,5AK 15,8M 15,0AM — 225.950

7,sort. v. v Chipmate - 25: 13 3-2-1 12,5a 79.500 — 24: 24 3-4-3 13,7a 89.900 — Tot: 61 9-10-6
Running Lindy v Running Sea
Opdr: Karoline & Henrik Henriksen
Ejer: Niels Daniel Kristensen
CC **Sort/orange/logo,**
Ål **Friborg Kent** (Kristensen N D)a

	Nielsen C M	Ål	6/4-7	7/2140	0	15,8 a	c c	S	186	20'
	Nielsen C M	Sk	27/4-9	6/2060	4	16,0 a	¢ ¢	S	74	20'
	Nielsen C M	Ål	7/5-2	1/1640	2	13,2 a	¢ ¢	S	148	20'
	Nielsen M M	År	28/5-5	8/1800	0	16,3 a	c c	S	204	20'
	Nielsen C M	Od	6/6-8	8/2140	5	15,1 a	¢ ¢	S	453	50'

3 GINAI — 3 — *12,8AK 16,7M 13,0AM — 226.575

7,lbr. hp. v Repay Merci - 25: 4 1-1-0 15,5a 13.000 — 24: 18 3-3-2 12,8a 67.075 — Tot: 60 12-9-4
Shesa Vixi v Dream Vacation
Opdr: Knud Mønster
Ejer: Niels Grann & Michelle Mønster
CC **Hvid/reklame,**
Mønster Knud

	Mønster K	Sk	24/12-6	10/2060	0	16,9 a	¢ ¢	S	169	15'
	Mønster K	Sk	3/1-2	8/2060	8	16,8 a	¢ c	S	54	10'
	Mønster K	Sk	21/2-4	3/2000	7	17,4	¢ ¢	S	376	15'
	Mønster K	Sk	5/5-5	9/2060	1	15,5 a	- -	S	104	6'
	Mønster M	Sk	31/5-4	2/2060	2	15,6 a	¢ ¢	S	119	10'

4 HOUDINI SHADOW — 4 — 12,5AK 17,4M *12,9AM — 227.926

6,mkbr. h. v Lindy Lane - 25: 5 1-0-1 14,2a 21.000 — 24: 6 1-1-2 13,5a 34.000 — Tot: 36 9-1-7
Ramblin Rose Zet v Andover Hall
Opdr: Niels Jørgen Jensen
Ejer: Stald Bakkebo
CC **Sort/grå/grøn,**
Foget Kasper (Kristensen V)a

	Foget K	Od	14/3-4	5/1640	3	14,2 a	c c	S	194	20'
	Foget K	Sk	26/3-2	5/2060	5	15,3 a	¢ c	A	32	10'
	Dahl G	Ål	6/4-7	10/2140	0	14,8 a	c c	S	754	20'
	Dahl G	Sk	5/5-5	8/2060	4	16,0 a	- -	S	53	6'
	Foget K	År	4/6-3	2/1800n	1	15,3 a	¢ ¢	S	143	13'

5 HEIMDAHL — 5 — 13,4AK 15,2M 14,1AM — 228.013

6,lbr. v. v S J's Caviar - 25: 5 0-0-2 14,3a 11.100 — 24: 24 4-1-4 13,4a 80.900 — Tot: 47 11-4-7
Ewaso Boko v Credit Winner
Opdr: Lisa & Victor AB
Ejer: Ole Aaberg
CC **Beige/grøn/reklame,**
Ål **Juel Jeppe** (Aaberg O)a

	Andersen K	Ål	17/1-4	1/2140	0	19,3ag	¢ c	S	155	10'
	Andersen K	Ål	6/4-7	2/2140	3	14,3 a	¢ ¢	S	541	20'
	Andersen K	Sk	27/4-9	3/2060	3	15,8 a	¢ c	S	84	20'
	Andersen K	Ål	7/5-1	2/2160	0	18,0	- -		118	13'
	Juel J	Sk	19/5-7	1/2040	4	15,6	¢ c	S	134	8'

6 GIN FLAME — 6 — 12,6AK 13,1K 13,9AM — 256.274

7,mkbr. hp. v Creatine - 25: 5 0-0-0 16,3a 1.950 — 24: 15 0-2-0 12,6a 29.250 — Tot: 72 6-10-8
Starlet Flame v Varenne
Opdr: Mette Holmer
Ejer: Karina Madsen
CC **Blå/rød/hvid logo,**
Ål **Andersen Kenneth** (Madsen Kar)a

	Andersen K	Ål	10/1-2	1/2140	0	opg g	¢ c	S	161	15'
	Andersen P	Ål	14/5-5	1/2140	6	16,3 a	¢ ¢	S	402	20'
	Andersen K	Ål	26/5-5	1/2140	0	opgag	¢ c	S	485	8'
	Madsen Kar	Ål	2/6-6m	3/2160	5	17,5 g	¢ c		472	8'
	Andersen K	Sk	9/6-5	3/2020	0	15,9	¢ c	S	475	10'

7 DANIEL AUTRICHE (SE) — 7 — *13,9AM 14,5M — 303.565

7,brun. v. v Maharajah - 25: 4 1-2-0 31.300 — 24: 13 4-2-1 15,3a 79.250 — Tot: 52 19-4-6
Jolly Broline v Windsong's Legacy
Opdr: Menhammar Stuteri AB
Ejer: Rolf Jørgensen
CC **Blå/orange,**
Jørgensen Rolfa

	Jørgensen R	Sk	22/10-8	1/2060	0	15,8 a	¢ c	S	58	13'
	Jørgensen R	Sk	8/3-5	3/2040	2	14,5	¢ c	S	52	7'
	Jørgensen R	Od	28/3-2	2/3160	1	16,3	¢ ¢	S	15	15'
	Jørgensen R	Sk	27/4-3	4/2970	2	16,8	¢ ¢	S	56	25'
	Jørgensen R	År	28/5-3	3/2920	0	17,9 g	¢ ¢	S	42	15'

8 GO FAST SHADOW — 8 — 11,5AK 13,7M 13,2AM — 312.791

7,brun. hp. v Orlando Vici - 25: 1 0-0-0 — 24: 16 4-6-1 11,5a 195.402 — Tot: 43 11-11-3
Too Fast Shadow v The Liquidator
Opdr: Niels Jørgen Jensen
Ejer: Stald Dot Com
CC **Sort/guld/logo,**
År **Jørgensen Birger** (Crohnager B)a

	Sjunnesson J	Jæ	26/10-4	3/2160	6	13,7	- -		466	-
	Sjunnesson J	Jæ	12/11-4	8/2140	2	14,2 a	- -		98	-
	Jørgensen B	Ch	24/11-6	5/2000n	2	16,5	c c	S	26	20'
	Jørgensen B	Ch	15/12-4	3/2000	0	14,6 a	c c	S	117	38'
	Jørgensen B	Od	25/4-6	2/2140	d	g	c c	S	95	38'

9 CASINO ROYAL — 9 — *12,4AK 16,0M *13,5AM — 235.950

11,brun. v. v Beardmore - 25: 4 0-0-1 14,0a 6.600 — 24: 11 0-0-2 12,4a 11.700 — Tot: 72 12-13-8
Tipton Lane v Lindy Lane
Opdr: Vivi Carina Nielsen
Ejer: Jane Feltheim & Elly Henriksen
CC **Hvid/blå,**
Feltheim Rene

	Feltheim R	Od	21/12-2	1/1640n	3	14,5 a	c ¢	A	130	10'
	Feltheim R	Od	31/1-6	5/1640	5	14,6 a	c ¢	A	120	10'
	Feltheim R	Sk	5/5-5	10/2060	5	16,0 a	- -	S	184	6'
	Feltheim R	Ål	26/5-5	4/2140	4	15,9 a	c ¢	S	102	8'
	Feltheim R	Ch	1/6-3	3/2000	3	14,0 a	¢ ¢	A	161	10'

10 HAPPYRUN CLOC — 10 — *12,1AK 15,7M 12,6AM — 281.100

6,brun. v. v Ogham - 25: 7 2-0-1 14,0a 43.200 — 24: 8 3-3-0 12,1a 75.750 — Tot: 49 12-10-5
Notice Cloc v Earthquake
Opdr: Kaj Jørgensen
Ejer: Stutteri Cloc
CC **Hvid/sort/rød,**
Od **Lønborg Michael** (Jørgensen K)a

	Lønborg M	Od	28/3-6	4/2160	6	15,7	¢ c	S	29	20'
	Lønborg M	Od	17/4-6	4/2140	5	14,1 a	¢ c	A	18	20'
	Lønborg M	Ch	2/5-6	2/2000	3	16,5 g	¢ c	S	55	20'
	Andersen S D	Ch	11/5-13	9/2000	0	14,1 a	¢ c	A	105	25'
	Kjær R	Od	6/6-5	8/2140n	6	16,0 a	c c	A	564	50'

SPILTIPS præsenteres af Bet25 - Vi støtter væddeløbssporten i Danmark

VINDEREN: V65- og V4-finale og nu skal de store penge uddeles! **7 Daniel Autriche** galopperede en fremskudt placering væk senest i Aarhus. Var kommet hjem på en 1.16-tid over 2920m voltestart, så formen fejler ikke noget. Kedeligt startspor, men Rolf Jørgensen kører givetvis fremad så snart feltet er roligt. Fin chance selvom det skulle blive dødens hele vejen.

MODBUDDET: **3 Ginai** er jo en af Danmarks hurtigste startere, og den tager spids her uden at spørge, selvom indersporets Danilo Fønix sikkert også vil køre efter føringen. Sidenhen har Knud Mønster to muligheder; enten køre i spids så længe lampen lyser – eller slippe til Daniel Autriche, når den kommer frem, og så forsøge at speede forbi den igen i opløbet, enten udenom eller indenom.

OUTSIDEREN: **10 Happyrun Cloc** må ikke undervurderes her. De to seneste starter har jo altså været på Copenhagen Cup-dagen mod blandt andre Jazzman og Big Little Man, og senest var den Kaj Jørgensen-trænede hest ude i en ligafinale i Odense fra iskoldt startspor mod Daniel Hazelaar, Henri Cloc og Hilton.

CHANCEVURDERING: A: 7-3-10-4 B: 8-1-2-5-9 C: 6

ONSDAG 18. JUNI 2025 BIOCIRC TRAV ARENA SKIVE // BANE 06 39

LØB 7 — LYS-BRUN

KL. 18.58 — VINDER PLADS TVILLING KOMB TRIO

Bet25 præsenterer Amerikanerløb
3-14-årige højst **150.000 kr.**
2060 m. Autostart.
Præmier: 12.500-6.250-3.150-1.850-1.250 (5 præmier)
Intet indskud.

Bet 25

1 EDZ* (SE) — 2060:1 — *16,8AM 22,9M — 8.250

4,mkbr. v. v Fabulous Wood - 25: 5 1-0-0 16,8a 8.250 — 24: 1 0-0-0 — Tot: 6 1-0-0
Spirit of the Day v Amigo Hall
Opdr: Åke A. & Mona Wall
Ejer: PT Handel & Konsulent v/P.Tindbæk
CC ***Mørkeblå/grå/logo,**
Ål **Juel Jeppe** (Nielsen M B)

Juel J	Od	28/3-1	5/2140	5	22,9 g	c c	s		62	8'
Juel J	Ål	21/4-7	3/2140	d	g1	c ¢	s		97	8'
Juel J	Ål	7/5-9	5/2140	d	g2	-	-		39	8'
Juel J	Ål	14/5-k	1/2140	k	19,3	-	-		gk	-
Juel J	Sk	31/5-1	7/2060	1	16,8ag	c ¢	s		23	8'

2 KILI KABEZE — 2 — 17,0AK 20,1M 18,0AM — 9.550

4,brun. v. v Cruzado Dela Noche - 25: 3 0-1-0 17,0a 5.750 — 24: 3 0-0-2 19,5a 3.800 — Tot: 6 0-1-2
Star Tulsbjerg v Axwill
Opdr: Jimmi & Peter Allentoft
Ejer: Stutteri Tulsbjerg
CC **Mørkblå/hvid/guld,**
Rask Jeppe (Allentoft J)a

Lønborg M	År	15/11-2	8/1800	3	19,5 a	c c	s		43	8'
Lønborg M	Od	22/11-9	1/2140n	0	21,4 a	c c	A		112	10'
Juel J	Sk	5/5-1	7/2060	4	18,0 a	c c	s		104	6'
Rask J	År	16/5-9	7/1800	2	17,0 a	c c	s		97	8'
Juel J	År	4/6-2	1/1800n	0	19,4 a	c c	s		92	13'

3 KINGS MONEY — 3 — 16,6AM *17,9M — 11.000

4,brun. v. v Bar Hopping - 25: 5 1-0-0 16,6a 11.000 — 24: 2 0-0-0 26,6a — Tot: 7 1-0-0
Shining Star v Pine Chip
Opdr: Niels Hundebøll
Ejer: Niels Hundebøll
CC **Grøn/hvid/logo,**
Kjær Rene (Hundebøll N)a

Andersen KK	Ål	1/2-7	6/2140	1	17,9	c c	s		26	10'
Juul S	Od	28/2-1	2/2160	0	opg g	c c	s		24	10'
Andersen KK	Sk	8/3-9	1/2060	d	g2 a	c c	s		45	8'
Nielsen M M	Ål	14/5-3	10/2140	0	18,1ag	c c	s		108	13'
Kjær R	Sk	31/5-3	3/2060	5	16,6ag	c c	s		47	10'

4 KEJSER PELLE — 4 — 17,5AM 20,6M — 17.100

4,brun. h. v Hillustrious - 25: 5 1-1-0 17,5a 15.250 — 24: 2 0-0-0 22,2a 1.850 — Tot: 7 1-1-0
Sweet Funky Music v Brandy Dei Fiori
Opdr: Marianne Fejerskov
Ejer: Marianne Fejerskov
CC **Blå/grå/hvid/logo,**
Nielsen Magnus M. (Friis M)

Friis M	Sk	3/1-1	3/2000	4	20,6 g	c c	s		239	10'
Nielsen M M	Sk	21/2-1	10/2060	1	18,9 a	c c	s		151	10'
Friis M	Sk	8/3-9	3/2060	2	17,5 a	c ¢	s		81	8'
Friis M	Sk	7/4-2	2/2060	d	g a	c c	s		84	8'
Nielsen M M	Ål	21/4-4	3/2140	0	18,4 a	c c	s		186	10'

5 SIMB LEON (SE) — 5 — 18,2AM 18,7M — 18.234

4,brun. v. v Quite Easy U S - 25: 4 0-1-1 18,2a 17.257 — 24: 1 0-0-0 977 — Tot: 5 0-1-1
Simb Laurel v Alf Palema
Opdr: Ulrik & Ylva Lindh
Ejer: Stutteri Hole In One
CC **Blå/orange,**
Jørgensen Rolfa

Rydberg J	Fæ	18/11-5	11/2140	0	19,6	-	-		907	-
Sedström L	Ør	24/1-8	4/2140	2	18,7	-	-		121	-
Sedström L	Ør	11/2-6	1/2160	3	18,8	-	-		48	-
Sedström L	Ax	25/2-1	1/2140	0	18,7ag	-	-		54	-
Sedström L	Ax	18/3-2	4/2140	0	18,2 a	-	-		172	-

6 KEEP THE MAGIC — 6 — 15,8AM 18,6M — 21.000

4,brun. v. v MagicCarpetRide US - 25: 5 1-2-0 15,8a 21.000 — 24: 1 0-0-0 — Tot: 6 1-2-0
A Little Magic v Rydens Ulano
Opdr: H. & B. Pedersen & T. Urth
Ejer: Stald Magic
CC **Blå/sort/rød,**
Ål **Pedersen Anders**

Pedersen A	Ål	15/3-1	2/2140	5	19,9	c ¢	s		148	8'
Pedersen A	År	29/3-1	1/1800	1	20,6	c c	s		252	8'
Pedersen T U	Ål	13/4-6	3/2160	2	18,6	¢ c	s		46	10'
Pedersen A	Sk	19/5-3	4/2000	5	18,6 g	¢ c	s		52	8'
Pedersen A	Sk	31/5-3	5/2060	2	15,8 a	¢ c	s		65	10'

7 LARENNE HILL — 7 — 17,7AM — 29.250

3,sbr. v. v Russell Hill - 25: 0 0-0-0 — 24: 8 0-0-1 17,7a 29.250 — Tot: 8 0-0-1
Escaped v Varenne
Opdr: Kurt M. Hansen
Ejer: Lars Vesterlund
CC **Hvid/sort/rød,**
År **Lønborg Michael**

Korfitsen N	År	29/9-2	7/1800n	5	22,4ag	c c	s		41	25'
Korfitsen N	Sk	11/10-1	7/2060	0	22,2ag	-	-		147	15'
Korfitsen N	Ch	25/10-2	2/2000	5	17,7 a	c c	s		210	20'
Korfitsen N	Ch	10/11-3	3/2000	3	18,1 a	c c	s		44	25'
Nielsen C M	Ål	29/11-2	6/1640	0	23,7ag	c c	s		283	15'

Travpakken!

Tag kollegerne, sportsklubben, vennerne eller familien med – Travpakken er for alle, der vil have en helt særlig oplevelse med god mad, hygge og spænding.

DET FÅR DU:
- Entré
- Rundvisning - kom med i staldene og få staldtips fra trænere og kuske
- Reserveret bord i Restaurant Tarok på 1. sal
- Dejlig buffet inkl. en øl/sodavand
- Baneprogram med tips til løbene
- Spillevejledning ved vært

Pris pr. person: 349 kr.

Mødested:
Foran banens kontor (gul bygning ved parkeringspladsen) 1 time før første løb

For yderligere info - kontakt os på tlf. 88 81 12 06 eller mail: info@skive-trav.dk

SPILTIPS præsenteres af Bet25 - Vi støtter væddeløbssporten i Danmark

VINDEREN: Amerikanerløb hvor der er ganske stor spredning på hestenes indtjening. **6 Keep The Magic** kommer fra Aalborg-træner Anders Pedersens formstald, og gik senest godt her i Skive, hvor den kun var slået af Marvelous Mosell, som gik et feberløb. Trods startspor et stykke ude på vingen, så bliver det givetvis offensiv styring her fra Pedersens side.

MODBUDDET: **1 Edz** burde egentlig være tippet som outsider, for den lynhurtige Fabulous Wood-søn er meget usikker på benene, og galopperede klare sejre væk både 21. april og 7. maj i Aalborg. Senest her i Skive skulle kusken Jeppe Juel også holde tungen lige i munden i opløbet for at bære Edz i mål. Klar vinderchance fejlfri!

OUTSIDEREN: Outsider bliver i stedet **7 Larenne Hill**, som startede hele otte gange som 2-års, og frem til sæsondebuten har skiftet træningskvarter til Aarhus-træner Michael Lønborg, som jf. Travinfo.dk har haft hesten siden 8. maj. Se også op for **5 Simb Leon** i første start for Rolf Rudbeck Jørgensen.

CHANCEVURDERING: A: 6-1-7 B: 5-3-4-2 C: -

ONSDAG 18. JUNI 2025 BIOCIRC TRAV ARENA SKIVE // BANE 06 41

LØB 8 — LILLA

KL. 19.16 — **VINDER PLADS TVILLING KOMB TRIO**

Spar Vest Fonden præsenterer
Montéløb - Amerikanerløb
4-14-årige højst **225.000 kr.**
1600 m. Monté. Autostart.
Præmier: 7.500-3.750-1.900-1.100-750-450 (6 præmier)
Intet indskud.

SPAR VEST FONDEN

1 GULDDRENG — 1600:1 — 13,7AK — *15,2M — 105.400

7,lbr. v. v Love You - 25: 10 0-1-2 14,6a 12.900 — 24: 6 2-0-0 13,9a 27.100 — Tot: 32 6-4-4

	Nilli Time v Ganymede	Andersen KK	Ål	15/3-6	1/2140	0	16,6 a	c c s	110	8'
	Opdr: Anne Dodensig	Andersen KK	Ål	31/3-3	1/1640	6	14,6 a	c c s	398	10'
	Ejer: Anne Larsen ApS	Andersen KK	Ål	21/4-6	6/1640	3	15,1 a	c c s	103	8'
CC	**Grå/blå,**	Jensen F	Ål	14/5-6	2/1640	0	19,8ag	c c A	130	20'
Ål	**Gregersen Laura** (Jensen F)	Rask J	Ål	26/5-6	11/2140	0	17,3 a	c c s	129	8'

2 GO GO FLEX — 2 — 14,0AK — 16,5M — 135.200

7,brun. v. v Ens Snapshot - 25: 6 1-0-1 15,1a 9.600 — 24: 19 2-0-1 17,1a 29.850 — Tot: 70 6-2-7

	Omega Flex v Extreme Aunou	Kløve T	År	24/2-2m	3/1820	6	19,9 g	¢ c	846	10'
	Opdr: K.E. Finnemann	Kløve T	År	29/3-8m	4/1800	3	19,4	¢ c	56	5'
	Ejer: Trine Kløve	Kløve T	År	26/4-7m	6/1800	1	17,2	¢ ¢	427	5'
CC	**Gul/grå,**	Kløve T	År	2/5-2m	5/1800	5	18,5	¢ ¢	99	8'
År	**Kløve Trine** (Frandsen P)	Kløve T	Ål	26/5-7m	3/1640	4	15,1 a	¢ ¢	183	8'

3 SANTADI (SE) — 3 — 14,0AK — 16,2M — 153.715

12,brun. v. v Racer Bourbon - 25: 10 3-3-1 24.150 — 24: 22 0-4-1 17,4a 18.700 — Tot: 126 10-20-12

	Pride Rosina v Spotlite Lobell	Andersen S D	År	10/4-4	2/2340	2	19,8	c c s	28	4'
	Opdr: Preben Kjærsgaard	Andersen S D	Od	25/4-8	3/1680	0	17,0	c c s	55	4'
	Ejer: Mette Carlsen	Fly O	År	2/5-2m	3/1800	0	21,6	c c	185	8'
CC	**Rød/sort,**	Madsen Kar	Sk	19/5-8m	2/2020	4	18,0	c c	168	8'
Od	**Boeck Camilla Munk** (Carlsen M)a	Boeck C M	Ål	2/6-6m	3/2140	1	16,7	c c	409	8'

4 CAVIAR'S DREAM (DE) — 4 — 13,9AK — 16,0M — 178.894

10,brun. v. v S J's Caviar - 25: 10 2-2-2 13,9a 27.500 — 24: 22 0-4-4 14,4a 30.200 — Tot: 88 9-16-10

	Maydream Meter v Twelve Meter	Carlsen M	Od	4/4-5m	2/1640	3	13,9 a	¢ ¢	133	10'
	Opdr: Norbert Gehrmann	Carlsen M	Sk	19/4-7m	1/2060	0	19,7 a	c c	313	10'
	Ejer: Mette Carlsen	Andersen S D	Sk	27/4-10	2/2020	4	16,0	¢ ¢ s	37	7'
CC	**Blå/sort/hvid,**	Carlsen M	Ch	18/5-7m	1/2000	5	15,7 a	¢ c	291	10'
Od	**Carlsen Mette**a	Carlsen M	Ål	26/5-7m	4/1640	1	14,3 a	¢ c	30	8'

5 RAMSEAS STATEMENT (SE) — 5 — 14,4AK — 15,9M — 181.754

8,mkbr. v. v Red Hot Dynamite - 25: 8 0-3-1 16,4a 49.170 — 24: 13 2-1-3 14,4a 70.655 — Tot: 39 3-6-5

	Dance v Coktail Jet	Pilroth A	Ro	23/2-6m	1/2140	3	16,8	- -	121	-
	Opdr: Jörgen Carlström	Pilroth A	Fæ	3/3-3m	1/2160	4	15,9	- -	145	-
	Ejer: Bare Hans A/S, C. & M. Svendsen	Pilroth A	Hd	15/3-7m	5/2160	2	17,3	- -	40	-
CC	**Sort/hvid/guld/logo,**	Svendsen M	Sk	27/4-1m	7/2000	4	17,2	c c	125	15'
	Svendsen Camilla (Svendsen B)	Svendsen M	Sk	19/5-8m	5/2020	5	18,3	c c	62	8'

6 A GOOD ADVICE (SE) — 6 — 14,5AM — 14,5M — 15,1AK — 184.744

8,lbr. v. v Zola Boko - 25: 6 1-0-2 6.150 — 24: 20 1-1-1 15,8a 14.550 — Tot: 81 3-8-9

	Giant Advice v Giant Chill	Kristensen F B	Ål	28/4-8	7/2160	0	19,5	¢ ¢ s	109	4'
	Opdr: Holger Gustavsson	Kristensen F B	Ål	14/5-9	4/1600	3	18,2	¢ c s	78	4'
	Ejer: J. P. Nielsen & F. B. Kristensen	Kristensen F B	Ål	23/5-2	2/2140	3	18,8	c c s	44	4'
CC	**Blå/sølv/reklame,**	Kristensen F B	Sk	31/5-9	7/2000	4	18,3	c c s	54	4'
	Borup Tineke (Nielsen J P)a	Kristensen F B	Sk	9/6-8	3/2000	1	17,8	c c s	39	4'

7 MAURO DI QUATTRO (SE) — 7 — 14,2AM — *15,1M — 21,2AK — 189.499

6,mkbr. v. v Father Patrick - 25: 2 0-0-0 21,2a 1.000 — 24: 17 2-0-2 14,2a 81.051 — Tot: 40 2-5-3

	Beau di Quattro v Love You	Oscarsson K	Åb	4/9-8	9/2140	0	14,9ag	- -	657	-
	Opdr: Stal Quattro V.O.F.	Erixon A	Åb	12/9-5m	1/2140	4	14,4 a	- -	77	-
	Ejer: Tom Breum & Camilla Andersen	Erixon A	Åb	25/9-5m	8/2140	0	14,9 a	- -	521	-
CC	**Sort/turkis,**	Hviid M	År	24/2-4	6/1800n	8	21,2ag	¢ c s	74	10'
År	**Andersen Camilla**a	Hviid M	År	18/4-5	10/1800n	d	g a	¢ ¢ s	552	10'

8 CAPTAINHASELHOF BE — 8 — 14,4AK — 16,1M — 198.550

11,mkbr. v. v Chipmate - 25: 12 0-1-1 14,4a 17.500 — 24: 20 1-0-0 14,6a 21.850 — Tot: 95 9-5-6

	Let It Be v Buckfinder	Lønborg H	Sk	7/4-5	8/2060	0	15,7 a	c c s	315	8'
	Opdr: Lene Elbæk Bay	Gregersen L	Sk	27/4-1m	2/2000	2	16,8	c c	731	15'
	Ejer: Lene & Johnny Bay	Nielsen M M	Sk	5/5-5	6/2060	6	16,7ag	- - s	225	6'
CC	**Grøn/sort/logo,**	Gammelgård S	Ål	26/5-7m	8/1640	0	15,6 a	c c	190	8'
År	**Barane Line** (Bay L E)a	Nielsen M M	Sk	9/6-4	8/1600	d	g a	¢ c s	322	10'

9 HENDRIX — 9 — 13,3AK — 17,0M — 152.250

6,brun. v. v S J's Photo - 25: 8 1-0-2 15,8a 15.650 — 24: 9 0-0-0 14,7a 4.750 — Tot: 45 10-1-7

	Noomi v Chipmate	Friis M	Sk	7/4-5	2/2060	d	g a	¢ ¢ A	194	8'
	Opdr: Niels Peder Toft	Friis M	Sk	19/4-6	1/2060	1	15,9 a	¢ ¢ s	60	6'
	Ejer: Niels Peder Toft	Davidsen S	Sk	27/4-1m	6/2000	3	17,0	c ¢	405	15'
CC	**Sort/guld/reklame,**	Davidsen S	Sk	19/5-8m	3/2020	3	17,7	c ¢	102	8'
	Davidsen Solveig (Toft N P)a	Foget K	Sk	31/5-7	9/2060	0	15,8 a	¢ c A	105	10'

Hold møde, konference eller fest på BioCirc Trav Arena Skive

Afhold dit næste virksomheds-arrangement i Restaurant Tarok eller staldcafeen Det Gule Madhus.

Der er også mulighed for at afholde private arrangementer som fødselsdage, jubilæer og konfirmationer.

Kontakt os og hør, hvordan vi kan skræddersy dit næste arrangement.
Tlf: 88 81 12 06 • Mail: info@skive-trav.dk • www.skive-trav.dk

SPILTIPS præsenteres af Bet25 - Vi støtter væddeløbssporten i Danmark

VINDEREN: Løbsdagens montéløb afvikles over 1600m autosprint, og Odense-amatøren Mette Carlsen får vindertippet med **4 Caviar's Dream**, som senest vandt et lignende løb i Aalborg ganske sikkert. Her red Carlsen klogt afventende, indtil der manglede 500m. Så fyrede hun Caviar's Dream af, og S J's Caviar-sønnen fik hurtigt et stort forspring. Slog lidt af på takten til slut, men sejren var aldrig i fare foran Muscle Crown.

MODBUDDET: Det kan blive dobbeltsejr til Stald Mette Carlsen, idet **3 Santadi** også er i kanonform. Vandt senest en flot sejr i Aalborg i løbet, hvor Tour Eiffel var gigafavorit, men galopperede på første langside. Santadi blev budt det perfekte rygløb på næstfavoritten Eclisse Bi hele løbet, og speedede kort forbi denne i opløbet. Det var stærkt gjort, og en 1.16-tid fuld vej i Aalborg kan sikkert veksles til en 1.14-tid her på sprint.

OUTSIDEREN: **7 Mauro Di Quattro** har galopperet i begge starter her i Danmark, men har været rigtig skrap i monté i Sverige for både Jonathan Carré og Anna Erixon, hvor Father Patrick-sønnen har vundet på både 1.14- og 1.15-tider. Allerførste montéstart gav sejr på 1.14,8a/2140m i juni 2024.

CHANCEVURDERING: A: 4 B: 3-7-1-2-9-5 C: 6-8

LØB 9 — LYSGRØN

KL. 19.34 — **VINDER PLADS TVILLING KOMB TRIO**

Biocirc præsenterer Formløb Amatør/Jockey
5-14-årige.
1600 m. Voltestart.
Præmier: 3.500-1.750-900-500-350-250 (6 præmier)
Intet indskud.

BIOCIRC

1 — GRANDE FINALE — 1600:1 — *16,3K — 15,6AK — 63.050

7,mkbr. hp. v Ens Snapshot - 25: 13 0-0-1 18,3 4.200 — 24: 31 2-3-3 16,3 24.750 — Tot: 86 3-4-7
Phanou v Extreme Aunou
Opdr: Mille Ostersen
Ejer: Mille Ostersen
CC **Bordeaux/hvid/logo,**
Kirk Lucas (Poulsen L)a

	Kirk L	Sk	19/4-4	2/2000	7	18,7	¢ c	s	145	7'
	Merrild R	Ar	26/4-7m	2/1800	0	22,3 g	¢ c		334	5'
	Kirk L	Od	9/5-7	3/2640	0	20,8 g	¢ c	s	511	7'
	Kirk L	Sk	19/5-5	1/2550	0	19,4 a	c c	s	363	7'
	Andersen C	Sk	31/5-9	4/2000	0	18,7	c c	s	328	4'

2 — VERYFASTGIRL (DE) — 2 — *16,6K — 14,4AK — 106.164

12,brun. hp. v Main Wise As - 25: 3 0-0-0 18,3 250 — 24: 21 2-1-2 18,1 16.000 — Tot: 116 7-10-9
Victory As v Diamond Way
Opdr: Stal de Groningers
Ejer: Stald Muddi
CC **Rød/blå/hvid/logo,**
Juul Pera

	Juul P	Sk	13/12-9	1/2000	5	20,4	- -		38	4'
	Juul P	Sk	24/12-8	3/2000	0	20,1	c c	s	296	7'
	Juul P	Sk	19/5-9	4/1600	0	18,3	c c	s	159	4'
	Juul P	Sk	31/5-9	2/2000	0	18,6	c c	s	131	4'
	Juul P	Sk	9/6-8	1/2000	6	18,5	c c	s	201	4'

3 — HEARTBEAT P H — 3 — *17,8K — 16,4AK — 56.500

6,brun. hp. v Lindy Lane - 25: 9 1-0-2 20,1 9.050 — 24: 18 1-0-2 18,8 18.900 — Tot: 55 3-2-5
Himalaya P H v Victor Victor
Opdr: Nils Abild
Ejer: Nils Abild
CC **Hvid/rød/sort/logo,**
Ar **Abild Nils**a

	Abild N	Al	15/3-9	3/1600	0	20,1	c c	s	180	4'
	Gammelgård S	Ar	10/4-6m	3/1800	3	20,1	c c		114	10'
	Boeck C M	Al	13/4-8m	3/2140	3	nc	c c		185	5'
	Abild N	Sk	5/5-6	3/2000	0	20,6 g	- -	s	922	7'
	Astrup H	Al	23/5-2	5/2140	0	20,3	c c	s	410	4'

4 — FASTANDFURIOUS P H — 4 — 16,4K — 15,8AK — 98.700

8,brun. v. v Ens Snapshot - 25: 8 0-2-1 17,4 7.600 — 24: 20 0-1-2 18,5 11.100 — Tot: 93 5-8-14
Himalaya P H v Victor Victor
Opdr: Nils & Bettina Abild
Ejer: Nils & Bettina Abild
CC **Blå/orange/logo,**
Ar **Astrup Heidi** (Abild N)a

	Boeck C M	Od	28/2-8m	4/2160	2	20,2	c c		110	5'
	Abild N	Sk	8/3-10	4/1600	6	17,4	¢ c	s	180	4'
	Boeck C M	Al	15/3-8m	1/2140	3	19,1	c c		30	5'
	Abild N	Sk	5/5-8	2/2000	6	18,8	- -	s	139	4'
	Astrup H	Al	23/5-3m	1/2140	6	19,5	c c		46	5'

5 — CAROLINE LUND — 5 — *15,8M — 15,1AM — 15,4AK — 279.150

11,mkbr. hp. v Ens Snapshot - 25: 14 1-1-5 16,5 12.050 — 24: 29 2-1-4 16,3 28.900 — Tot: 194 19-21-35
Maj Lund v Chipmate
Opdr: Arne S. Sørensen
Ejer: Kristian Juul
CC **Blå/grå/rød,**
Juul Kristiana

	Andersen M S	Al	13/4-8m	2/2160	4	nc	c c		36	5'
	Juul K	Ar	26/4-9	5/1820	0	19,3	c c	s	106	4'
	Juul K	Sk	5/5-6	3/2040	0	17,3	- -	s	753	7'
	Juul K	Sk	19/5-9	6/1600	3	17,6	c c	s	28	4'
	Juul K	Sk	31/5-9	6/2000	3	18,2	c c	s	26	4'

6 — CRAZY HORSE — 6 — 16,4M — 13,8AK — 232.567

11,brun. v. v Ens Snapshot - 25: 6 0-0-1 18,1 2.300 — 24: 14 1-1-3 17,8 13.550 — Tot: 129 9-11-21
Super Mazarine v Super Arnie
Opdr: Per Damberg
Ejer: Laura & Uffe Gregersen
CC **Grå/blå/logo,**
Gregersen Uffe (Gregersen L)a

	Gregersen L	Ar	29/3-8m	1/1820	4	18,6	¢ ¢		273	5'
	Gregersen L	Al	13/4-8m	4/2160	0	nc	¢ ¢		105	5'
	Gregersen L	Ar	26/4-7m	4/1800	6	18,1	c c		58	5'
	Gregersen L	Od	9/5-8m	3/2160	3	18,2	c c		282	5'
	Gregersen L	Al	23/5-3m	3/2160	0	18,9	c c		119	5'

7 — ALLIE BE — 7 — 14,9M — 13,2AK — 275.626

13,brun. hp. v San Pellegrino - 25: 13 1-0-0 17,3 4.300 — 24: 26 2-3-1 16,7 29.800 — Tot: 226 12-16-18
Millebe Simoni v Little Devil
Opdr: Christel Jørgensen
Ejer: Leif & Henrik Poulsen
CC **Blå/rød,**
Lauridsen Kira (Poulsen L)a

	Lauridsen K	Al	13/4-5	2/1640	0	17,3	c c	s	499	4'
	Lauridsen K	Sk	19/4-8	1/1640	0	18,2	c c	s	569	4'
	Kirk L	Ar	26/4-9	6/1820	0	19,4	c c	s	248	4'
	Kirk L	Sk	19/5-9	3/1620	0	18,0	c c	s	460	4'
	Kirk L	Sk	31/5-9	2/2020	0	18,4	c c	s	227	4'

8 — PANZAROTTI (SE) — 1620:1 — 16,5K — 12,8AK — 243.094

12,mkbr. v. v From Above - 25: 7 0-0-0 16,5 1.000 — 24: 14 2-2-1 17,0 14.200 — Tot: 102 10-8-10
Mozzarella Ås v Malabar Man
Opdr: G. Bergbring, J. Turesson & D. Fässler
Ejer: Sandra & Dianna Møllenberg
CC **Sort/guld,**
Møllenberg Sandra (Møllenberg D)a

	Møllenberg S	Sk	7/4-9	1/2040	0	18,9	c c	s	451	4'
	Møllenberg D	Sk	27/4-10	5/2000	0	17,9 g	c c	s	139	7'
	Møllenberg S	Sk	5/5-8	1/2040	0	18,0	- -	s	1720	4'
	Møllenberg S	Sk	19/5-9	5/1620	0	18,3	c c	s	1115	4'
	Møllenberg D	Sk	9/6-8	2/2020	4	17,7	c c	s	223	4'

9 — MT PAU GASOL (SE) — 2 — 16,4M — 14,7AK — 109.443

8,brun. v. v Quite Easy U S - 25: 13 1-2-4 16,5 14.000 — 24: 23 0-9-5 17,3 25.875 — Tot: 100 2-16-14
Rydens Denise v Dahir De Prelong
Opdr: Misty Trotting AB
Ejer: Greenline
CC **Hvid/rød,**
Jacobsen Jens C. (Friis M)

	Jacobsen J C	Sk	19/4-8	2/1620	4	18,0	c c	s	64	4'
	Jacobsen J C	Sk	27/4-10	4/2000	3	16,8	c c	s	84	7'
	Jacobsen J C	Sk	19/5-9	2/1620	6	17,2	c c	s	204	4'
	Jacobsen J C	Sk	31/5-9	1/2020	6	17,8	c c	s	82	4'
	Jacobsen J C	Sk	9/6-8	1/2020	2	17,6	c c	s	170	4'

10 — GLADYS KNIGHT (DE) — 3 — 15,1M — 12,4AK — 277.344

9,brun. hp. v Yield Boko - 25: 6 0-0-0 17,2 1.050 — 24: 18 0-2-1 15,7 19.150 — Tot: 86 10-8-12
Garonne v Varenne
Opdr: Kathrin Kirchmaier-Schultz
Ejer: Henrik Nielsen & Anette Uglebjerg
CC **Blå/sort/guld/logo,**
Andreasen Martin (Nielsen H)a

	Kristensen R	Al	17/1-9	2/2200	0	18,6	c c	s	709	4'
	Kristensen R	Al	13/4-7	4/2140	0	19,3	¢ c	s	71	7'
	Uglebjerg A	Sk	5/5-8	2/2040	0	17,2	- -	s	1017	4'
	Uglebjerg A	Al	23/5-4	1/2140	0	18,2	¢ c	s	58	7'
	Christensen L	Od	5/6-4	2/2180	6	18,6	¢ c	s	949	4'

11 — STARO MCMILLAN (SE) — 1660:1 — *13,6M — 11,1AM — 16,3AK — 605.774

10,sort. v. v Raja Mirchi - 25: 7 0-0-1 16,6 5.950 — 24: 4 0-0-0 16,4 500 — Tot: 47 14-3-4
Loch Ness Broline v Andover Hall
Opdr: Staffan B. Nilsson
Ejer: Obstruplund Hestecenter
CC **Sort/reklame,**
Ar **Madsen Kim**a

	Juul S	Ch	7/3-6	6/2000	5	13,5 a	¢ c	s	182	15'
	Madsen K	Ar	17/3-2	3/1860	7	18,9 g	c c	s	69	7'
	Juul S	Ar	29/3-5	1/1800	6	16,3 a	¢ ¢	s	111	20'
	Nielsen J	Ar	16/5-10	2/2380	0	19,4	¢ ¢	s	323	4'
	Abild N	Ar	4/6-7	2/1880	6	18,8	¢ ¢	s	145	4'

SPILTIPS præsenteres af Bet25 - Vi støtter væddeløbssporten i Danmark

VINDEREN: Løbsdagen denne onsdag i Skive afrundes med et formløb, hvor man skal bemærke, at distance er 1600m. Dermed ligner **1 Grande Finale** en stor chance, idet både hest og kusk er lynhurtige fra start, og normalt rammer spidsen her uden større problemer. Herefter bliver det "fang os, hvis I kan!".

MODBUDDET: **5 Caroline Lund** gør det altid godt, når den står fra spids i et almindeligt formløb, og denne gang bliver sikkert ingen undtagelse. Spor fem i volten er ingen højder, men det løser dygtige Kristian Juul sikkert.

OUTSIDEREN: Aarhus-amatøren Kim Madsen kommer til Skive med et hold heste, og efter to af dem i fejlfri udgave ikke kan undgå at få præmie i 1. løb, så seler Madsen den tidligere toptraver **11 Staro McMillan** ud her i formløbet, hvor den er lettet frem til 60m. Med en god start, så er det ikke helt umuligt at se Staro McMillan løbe med vinderbuketten her.

CHANCEVURDERING: A: 1-5-11 B: 2-4-8-10-9-6-7-3 C: -

SPORT-COLA
HANCOCK BRYGGERIERNE
SPORT-COLA
GRUNDLAGT 1878
- når tørsten er størst
HANCOCK
- naturligvis..!

HorseLux
Keep it simple

FODER TIL
AVL OG SPORT
KRAFFT
SPORT ORIGINAL
GROOV PROTEIN
PLUS PROTEIN
Kontakt Jesper Bæk for rådgivning og pristilbud:
+45 91898091 | jesper.baek@krafft.nu

RADIOSKIVE

SKIVEKOMMUNE

#determedihuslejen

Følg **#determedihuslejen**-staffetten på Skive Kommunes Instagramside, hvor vi giver ordet til en række gode ambassadører.

Tag del i stafetten og brug hashtag **#determedihuslejen**, når du deler opslag på Instagram, så vi sammen kan vise vores smukke egn og vores stærke fællesskaber.

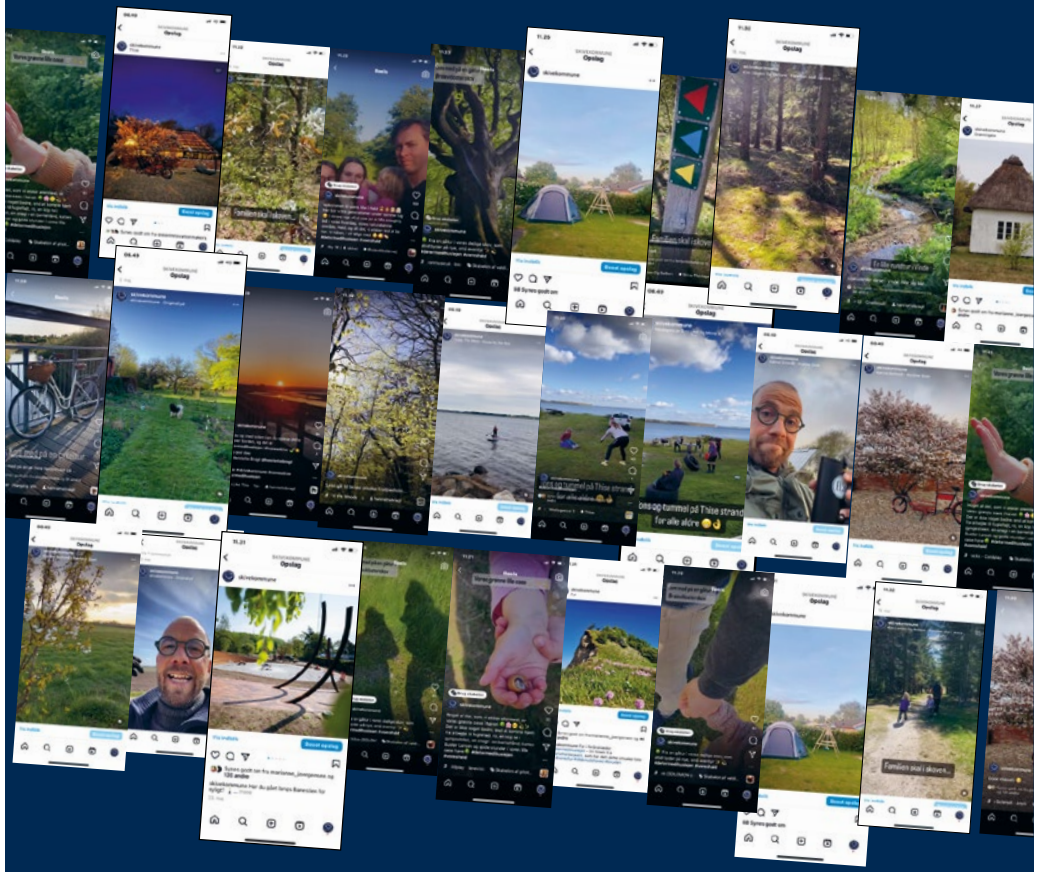

#determedihuslejen

skive.dk

SIKKE NOGET MØG!

VIDSTE DU DET?

Ja men det er faktisk en rigtig god ting på travbanen. Alt møget fra staldene på Skive Trav transporteres nemlig til Biogas-anlægget. Anlægget laver biogas, som sørger for at møget bliver til en bæredygtig kilde af varme til skibonitterne – det er RENT LIV på Skive-egnen.

RENT LIV Partner

Skive Trav Dansk Hestevæddeløb

Kommende løbsdage på BioCirc Trav Arena Skive

Fredagstrav og Ølsmagning
Fredag 27. juni kl. 15.45

Sommerferietrav
Mandag 7. juli kl. 17.00

DM for Jockyer
Mandag 14. juli kl. 17.00

Jubilæumspokalen
Fredag 25. juli kl. 15.45

Sommertrav
Mandag 4. august kl. 17.00

Se alle løbsdage på
www.skive-trav.dk

BIOCIRC TRAV ARENA
SKIVE