Bane 06

BIOCIRC TRAV ARENA
SKIVE

LØRDAG 31. MAJ 2025
KL. 18.55

En lørdag aften med spændende felter

HOVEDSPONSOR
SPAR VEST FONDEN

V65 V4

BANEPROGRAM / KR. 25,-

DAGENS TIDER

16.30	Dørene åbner til BIOCIRC TRAV ARENA Skive
18.00	Prøvestarter
18.55	1. løb
19.15	2. løb
19.40	3. løb - V65-1
20.00	4. løb
20.20	5. løb - V4-1
20.40	6. løb
21.00	7. løb
21.18	8. løb
21.36	9. og sidste løb

NÆSTE LØBSDAG

Mandag 9. juni kl. 12.20
Lørdagstrav

KONTAKT

BIOCIRC TRAV ARENA
SKIVE

Flyvej 2
7800 Skive
Telefon 888 112 06

www.skive-trav.dk
info@skive-trav.dk
Facebook.com/skivetrav

Dommertårnet tlf. 2780 0482

KOLOFON

Grafisk opsætning: JEPSEN - grafisk design
Forsidefoto: Steen Skov
Tips: Leveres af Bet25; Jesper Elbæk
Fotograf: Flemming Andersen

Se og køb vinderbilleder på
www.racehorsephoto.dk.

Der tages forbehold for trykfejl.

VELKOMST

Velkommen til lørsdagstrav på BIOCIRC TRAV ARENA Skive

Vi byder velkommen til en spændende løbsdag denne lørdag aften, hvor det er lagt op til nogle spændende dyster i de 9 velbesatte og spændende løb. Det plejer at være godt med hype omkring løbsdagen lørdag aften, hvor der rent spillemæssigt er stort fokus på både V65-spillet som har sin start i 3. løb og V4-spillet, der starter i 5 løb. Der er i alle løb lagt op til hård kamp om pladserne med rigtigt gode heste til start, som netop giver en spændende udfordring som stregspillerne skal tage op og prøve at sætte de forjættede krydser.

I 2. løb "Made in Denmark" skal de 3 årige ud i et spændende løb hvor der potentielt er flere, der har chance for at stå med sejrsbukken i hånden. Løbet præsenteres i samarbejde med RERON-Fibertech. I 8. løb er der "Made in Denmark løb" for de 4-årige hopper og i det 12 hestes store felt er der ligeledes flere, der har mulighed for at komme først over målstregen.

Vi nærmer os sommermånederne, og her på BIOCIRC TRAV ARENA Skive har vi de kommende måneder rigtigt mange spændende løbsdage på programmet, hvor vi ser frem til nogle skønne sommermåneder med masser af entusiastiske publikummer på lægterne.
Vi ser frem til nogle velbesøgte løbsdage i den kommende tid, hvor der allerede er fyldt godt op, og mange gæster har booket den velkendte travpakkeløsning, som er med til at give stemningen et kraftigt nøk opad.

En hyggelig aften på BIOCIRC TRAV ARENA
Der er lagt op til en hyggelig travaften, hvor man sammen med kollegaer, familie og venner kan nyde en aften i hyggeligt samvær og godt væddeløb, Restaurant TAROK serverer en skøn buffet, Bistroen og staldcaféen åben og serverer dejlige retter.
Der er kridtet op til nogle spændende dueller i de 9 løb hvor der er stærke felter til start. Vi håber selvfølgelig at de dygtige/heldige vindere skal findes blandt publikum. Der har været stor startvillighed til dagens program, og vi takker for den store interesse omkring vores løbsdag.

Rigtig hjertelig velkommen til mandagstrav med løbsstart kl. 18.55 - Dørene åbner fra kl. 16.30

BANENS INFORMATION

ENTRÉ

Kr. 60 ved indgangen.
Ved bestilling online via www.skive-trav.dk er prisen kr. 40 pr. person.
Børn under 18 år er gratis.

PARKERING

Parkering er gratis og foregår på græs-området ved indgangen eller bag ved den gule administrations bygning.

INFORMATION

Hæv kontanter, køb program og kugle-penne med mere i Informationen beliggende i spillehallen.

ANPARTSSPIL

Køb en anpart i dagens V spil på kontoret.
Sælges efter først–til–mølle princippet.

BANEFAKTA

Banens omkreds:	950 meter
Bredde:	Ca. 20 meter
Opløb:	260 meter
Kørselsretning:	Venstre om, mod uret
Dossering:	Ja – 18%
Belægning:	Grå stenmel
Snorestart:	8 heste pr. volte (5+3)
Autostart:	8 heste i første række

OFFICIALS

Landsdommer:	Uffe Møller
Dommer:	Frands Frandsen
Overstarter:	Niels Peter Olesen

MAD OG DRIKKE

Restaurant Tarok

Buffet . . . . . **KR. 249,-**

Maden serveres i forbindelse med 1. løbs start.
Kan forudbestilles online på www.skive-trav.dk, telefon 8881 1206 eller info@skive-trav.dk

TRAV BISTRO & BAR

Bøfsandwich
Cheese burger
Pølsemix
Pommes
Grillpølse
Frankfurter
Grillpølse
Pølsebrød
Fransk hotdog
Pommes med nuggets

Det Gule Madhus

Dagens ret

Vi serverer desuden:
Flæskestegs sandwich
Bøf sandwich
Pomfritter
Smørrebrød
Kage

Kvalitetsfoder til højtydende heste

TOP HORSE - SPEED COMPETE

Lee Marvin

En af Danmarks bedste 2-åringer

Forrest Jet

En af Danmarks hurtigste 4-åringer nogensinde og storløbsvinder

Initus

En af Danmarks bedste 4-års hopper

Trænes alle af Travtræner Jan Friis og fodres med
Speed Compete og Top Horse
De to fodervarianter ses herunder

Top Horse 15kg
87,50kr inkl. moms

Speed Compete 20kg
155,50kr inkl. moms

Kontakt Mollerup Mølle
Tlf: 97744311

MM Mollerup Mølle

Viden, kvalitet og troværdighed

PARKERINGSREGLER FOR STALDOMRÅDET

Parkering er ikke tilladt på staldområdet, af- og pålæsning er tilladt. Parkering af hestetrailer og lastbiler sker enten bag ved staldene eller græsplænen bagved restauranten. **KUN** de pladser markeret med skilte på staldområdet må benyttes. **ALLE** aktive, der ankommer i **PERSONBILER** henvises til parkeringspladsen bag ved restauranten.

NUMMERSKILTE

skal rengøres efter brug og hænges på plads i nummerskilte-rummet. Sker dette ikke vil ansvarlig træner blive opkrævet 100 kr.

FUR

Til vinderhestens ejer er der en gaveæske med øl fra FUR BRYGHUS

EDC MORS **Starters Lounge**

Hos BIOCIRC Trav Arena Skive, vil vi gerne påskønne de hesteejere, der vælger at starte hest i Skive.

Vi vil derfor invitere alle hesteejere i EDC Mors STARTERS LOUNGE i lokalerne under Æ' Madhus.

Her er alle hesteejere, der starter hest i Skive, velkommen til at kigge ind umiddelbart i forlængelse af hestens start.

Vi vil være vært for en lille forfriskning.

Vi ønsker alle velkommen i EDC MORS – Starters Lounge

EDC MORS **Starters Lounge**

Wineboutique - Vi gør vin bedre

- når tørsten er størst HANCOCK - naturligvis..!

DAGENS BLOMSTERSPONSOR

Blomster til vinderhestens kusk er sponsoreret af:

NETVÆRK & FIBER reron FIBERTECH

STØT VORES SPONSORER

SPAR VEST FONDEN

BIOCIRC

SKIVEKOMMUNE

Bet 25

spar nord

MJ SERVICE

Byggefirmaet Knudsgaard

Hestetandplejer Glenn Espensen

modstrom

SPORT

ANSAGER HESTEHOSPITAL

BDO DANMARK

Gartneriet „LUNDLY"

Blokhus LYS

TBS A/S TØMRER & MALER

BARE HANS A/S

BØRGE HANSEN A/S VVS BEDRE BAD

RADIOSKIVE

SKIVEFOLKEBLAD

HorseLux Keep it simple

MS SPRØJTEBETON

- DE STØTTER OS!

GOLDEN HORSE

MOOSDORF HEGN A/S HERAS

CAFÉ PÅ HERRENS MARK FUR

Premier Is SIDEN 1933

Salling & Nordvestjysk Traktorservice A/S

DEKOLET SKILTE + PRINT

VIBORG FODSPORTS FORENING 1896

KM Entreprenørfirma KAJ OVE MADSEN A/S

ARDENSKJOLD FODTERAPI

Nordisk GRANIT

Dansk Revision Skive

RENT LIV Partner

HERNING TURIST - en god tur i godt selskab

redoffice KONPAP A/S

STYKGODSCENTRET SKIVE A/S

HANCOCK

SALLING kloakservice aps

Sparekassen Balling

ncnielsen Linde TERBERG KONECRANES AGV

salling fondene Owner of Salling Group

FREDSØ www.fredsoe.com

STØT VORES SPONSORER

TRAVAUKTIONER.dk

FUR

STS biler
Autoriseret Toyota forhandler

Garant

ahlsell

HANS A/S
- forvent lidt mere...

REVIFJORD
godkendt revisionspartnerselskab

LYNGGAARDS
Hestefysioterapi

Foliekoncept

DIANA
lys

OK

iFEED
NATURALLY

MA. KLOAKMESTER ENTREPRENØR
60 49 36 54

SALGSKOMPAGNIET
Vi starter med dig

SÆKKO
PRESENNING
Got you covered

NETWERK & FIBER
reron
FIBERTECH

DAVIDSEN

HORSETRUCKS

MM Mollerup Mølle
- en sikker leverandør-også i fremtiden

A HEREFORD BEEFSTOUW

Brugsen
Balling og omegn

- DE STØTTER OS!

ADVOKATHUSET FUNCH & NIELSEN

scantruck

RANDERS Tegl

HAVNE KIOSKEN På havnen i Skive Premier Is SMEDEN FRA SKIVE

KASTRUP®

Breum Landevejskro

HØJSLEV KRO

KRAFFT

Skive El-Service

Revisionsfirmaet LARS OLSEN A/S

KRUDTTELTET.DK DANMARKS BEDSTE FYRVÆRKERISALG -DET SKAL IKKE VÆRE KEDELIGT!

VESTBIRK SPECIAL RENS

Travdoktor

KCS Skive Theater KulturCenter Skive

DOKU PARTNER BEDST PÅ PRINT, SCAN & KOPIMASKINER

AA Høj kreditværdighed 2024

HOVEDSPONSOR
BIOCIRC TRAV
ARENA SKIVE

SPAR VEST
FONDEN

Aalborg
HESTEEJERFORENING
TRAV
VED HAV
2025
SØNDAG D. 15. JUNI
FRA KL. 13.00 PÅ BLOKHUS STRAND,
TIL VENSTRE FOR NEDKØRSLEN
KOM OG OPLEV
TRAVHESTENE LØBE OM KAP
PONYTRAVLØB
SPRINGBANE FOR KÆPHESTE
PONY-TRÆKKETURE
OG MEGET MERE...
SE MERE : AALBORG HESTEEJERFORENING
I SAMARBEJDE MED
SOL OG STRAND
Fonden Sol og Strand ved Margit og Kjeld
BLOKHUS

SÅDAN LÆSER DU STARTLISTEN

	HENDRIX			**2000:1**	13,3[AK]	17,5[M]	*15,8[AM]								71.350
	4,brun. v. v S J's Photo -	23: 13 4-1-1 13,3a 46.950				22: 9 1-0-3 16,9a 24.400						Tot: 22 5-1-4			
	Noomi v Chipmate			Friis M	Sk	24/7-7	7/2000	4	17,5		C C S	145			8'
1	Opdr: Niels Peder Toft			Korfitsen N	Sk	1/8-3	11/2060	0	16,2 a		C C A	65			13'
	Ejer: Niels Peder Toft			Andersen P Ø	Sk	11/9-4	5/2000	1	18,4		C C A	49			5'
CC	**Sort/grå/grøn,**			Andersen P Ø	Sk	19/9-5	3/2060	1	15,8 a		¢ ¢ S	89			13'
	Foget Kasper (Toft N P)a			Mønster K	Od	25/9-4	6/1640	4	13,3 a		¢ C S	186			15'

Hestens navn

Ved udenlandske heste angives landet i parantes efter hestens navn: (S) = Sverige, (N) = Norge, (US) = USA, (F) = Frankrig, (SF) = Finland, (DE) = Tyskland, (NL) = Holland.

Første linie

Hestens samlede resultat i indeværende og forudgående år (i dette tilfælde 2023 og 2022). Antal starter, første-, anden-, tredjepladser, bedste km-tid og indkørt præmiesum i den pågældende sæson. Tallene yderst til højre markerer hestens totale karriereresultat.

Distanceangivelse

Første hest, der starter fra en bestemt distance (i dette tilfælde 2000 m) indeholder denne oplysning. Løbets grunddistance er derfor altid anført ved hesten med startnummer 1, mens evt. tillæg ved snorestart er anført ved den første hest med et bestemt tillæg. Tillæg er desuden i programmet fremhævet ved hjælp af en tykkere streg over den første tillægshest: Er distanceforskellen mellem hestene mere end 20 m, benyttes en ekstra tyk streg. Hestenes distancer er beregnet efter grundpræmiesummen på anmeldelsesdagen (Hestens samlede karriereindtjening). Grundpræmiesummen står yderst til højre i samme linie som hestens navn. Ved autostart starter alle heste fra samme distance. At et løb afvikles med autostart, vises ved hjælp af .

Hestens rekord

Hestens rekord i snorestart, rekord i autostart og grundpræmiesum (= indtjente kr. i alt). Bogstaver ved rekorden angiver:

k = rekord sat over kort distance (1600-1999 m)
m = rekord sat over mellemdistance (2000-2499 m)
l = rekord sat over lang distance (2500 m eller mere)
* = rekord sat som vinder

Totalisatornr.

Det store 1-tal yderst til venstre markerer hestens totalisator-nummer. Hesteskoene under 1-tallet er til personlig påføring af skoinfo ved den pågældende hest.
Under hestens navn markerer:

1. linie: Hestens alder, farve, køn (h=hingst, v=vallak, hp=hoppe) og faderens navn.
2. linie: Markerer hestens mor/morfader).
3. linie: Mestens opdrætter
4. linie: Markerer hestens ejer.
5. linie: Markerer farven på kuskens køredragt.

Hestens fem seneste starter

Fra venstre: Kusk, Bane, Dato, Løb, Startplads, Distance, Placering, Km-tid (***a*** = autostart, ***d*** = diskvalificeret, ***g*** = galop undervejs, ***gk*** = godkendt i prøveløb, ***k*** = prøveløb, ***km*** = montéprøveløb, ***m*** = montéløb), Sko-info **C** = med sko, ***¢*** = uden sko), Sulky-info (S = alm. sulky, A = amerikaner sulky), Odds, Løbets førstepræmie.

Kusk og træner

Navnet angivet med **fed skrift** er kusken i løbet. Er der angivet yderligere et navn, er dette hestens træner.
I forbindelse med træners navn betyder (a) Amatør.

Hestens karriereindtjening

Chancevurdering

Eksperttipperens subjektive vurdering af den enkelte hests chance. Pilene er inddelt efter tre niveauer og afspejler henholdsvis en stor ( ), middel ( ) og lille ( ) chance. Vær opmærksom på, at pilene er vejledende og at alle heste reelt har chance i væddeløb.

BLIV KLOGERE PÅ HESTESPIL

Få forklaret fagudtryk, løbsudstyr, spiltyper og meget mere i videoguiderne på **https://derby25live.dk**

Scan koden og se videoguide

SPILTIPS præsenteres af Bet25 - Vi støtter væddeløbssporten i Danmark

DAGENS V-FORSLAG

V65 FORSLAG

1. afd:	5-10-3-6-2-11-8-1-4-9
2. afd:	8-9-7-2-4-5-6-3
3. afd:	11-1-7-8
4. afd:	1-2-8-7
5. afd:	**1 Røde Orm**
6. afd:	**8 Kimibi Kini**
Pris:	1.280 kr.

V4 FORSLAG

1. afd:	11-1-7-8
2. afd:	1-2-8-7
3. afd:	1-5-9-2
4. afd:	8-12-6-2
Pris:	512 kr. (256 rækker)

Reserveheste angivet i parentes.

Dagens eksperttipper er **Jesper Elbæk**, som har gået til trav siden midten af 1980'erne. Elbæk har været eksperttipper i en lang række medier som f.eks. Tipsbladet, Ekstra Bladet, Løbsguiden, Trav & Galop, baneprogrammer og ikke mindst Bet25-programmet fra 2021-24. Elbæk driver nu det private travmedie Trav24.dk, og er fast leverandør af tipsanalyser til Bet25 samt alle baneprogrammer bortset fra Klampenborg som en del af samarbejdsaftalen mellem Dansk Hestevæddeløb og Bet25.

R00085

Bet 25

SPILGUIDEN

Lær alt om spil på hestevæddeløb

- ✓ Sådan opretter du dig
- ✓ Sådan spiller du
- ✓ Forklaring af spilformer
- ✓ Viden om sporten
- ✓ Spørgsmål og svar
- ✓ Vind billetter

SCAN KODEN
eller gå ind på
Bet25.dk/spilguide

TILLADELSE FRA SPILLEMYNDIGHEDEN +18 Stop spillet Spil ansvarligt | Udeluk dig via ROFUS

EFTER SENESTE LØBSDAG

Travtoppen 2025

Professionelle kuske

NR.	NAVN	ST	1	2	3	PRÆMIESUM
1.	Birger Jørgensen (År)	58	15	3	6	257.650
2.	Knud Mønster (Sk)	56	8	6	8	236.750
3.	Jeppe Juel (Ål)	34	5	7	3	112.650
4.	Rene Kjær (Od)	43	4	6	10	142.500
5.	Nicklas Korfitsen (Ål)	24	4	3	7	204.050

Professionelle trænere

NR.	NAVN	ST	1	2	3	PRÆMIESUM
1.	Morten Friis (Sk)	62	6	7	11	156.700
2.	Jeppe Juel (Ål)	22	3	8	4	155.000
3.	Morten Juul (Sk)	50	5	6	9	153.500

Jockeys

NR.	NAVN	ST	1	2	3	PRÆMIESUM
1.	Kasper Foget (Sk)	24	2	3	2	65.450
2.	Magnus M Nielsen (Sk)	33	2	0	3	52.950
3.	Sara Bäckman (Ål)	2	0	1	0	10.000
4.	Mads Henriksen (Ål)	5	0	1	0	8.500
5.	Kenneth Andersen (Ål)	15	0	0	1	17.200

Amatørkuske

NR.	NAVN	ST	1	2	3	PRÆMIESUM
1.	Rolf Jørgensen (Sk)	10	3	5	0	59.100
2.	Kristian Juul (Sk)	20	2	4	4	32.325
3.	Peter Ø Andersen (Sk)	10	2	3	2	38.450
4.	Theo Damsgaard (Sk)	12	2	2	1	23.450
5.	Jens C. Jacobsen (Od)	13	2	1	3	21.100

Amatørtrænere

NR.	NAVN	ST	1	2	3	PRÆMIESUM
1.	Niels D. Kristensen (Ål)	14	3	3	0	69.750
2.	Mariann Thorup Nielsen (Sk)	14	1	2	2	51.100
3.	Morten Melin (År)	4	4	0	0	50.000

Monté

NR.	NAVN	ST	1	2	3	PRÆMIESUM
1.	Michelle Mønster (Sk)	5	5	0	0	65.000
2.	Anette Uglebjerg (År)	4	1	1	0	14.500
3.	Olivia Fly (Od)	2	1	0	0	5.000
4.	Mette Carlsen (Od)	7	0	2	2	18.700
5.	Ronja Walter	3	0	1	1	13.500

Heste

NR.	NAVN	ST	1	2	3	PRÆMIESUM
1.	Tour Eiffel	4	4	0	0	50.000
2.	Sisi Barooso	5	3	2	0	37.500
3.	Justgivemeareason	6	2	2	1	28.750

Hygge og spænding – året rundt! Køb sæsonkort til 2025

Sæsonkortet giver adgang til ALLE løbsdage i 2025.

KUN 395 kr.

Bliv klædt på til løbsdagen med et baneprogram
Som noget nyt kan du købe abonnement på baneprogrammet, der udleveres på kontoret eller ved indgangen.

Årsabonnement på baneprogram: 500 kr.

Sæsonkort + årsabonnement på baneprogram: 875 kr.

Køb på www.skive-trav.dk

BIOCIRC TRAV ARENA SKIVE

SPILFORMER

VINDER

Vinder er det enkleste spil, du kan spille. Her skal du bare regne ud, hvilken hest der kommer først over stregen, og gør den det, så har du vundet. Mindste indskud: 10 kr.

PLADS

I løb med syv eller flere deltagere skal din hest komme ind mellem de tre første heste over målstregen for at give gevinst. Er der seks eller færre deltagere, skal din heste være blandt de to første i mål. Mindste indskud: 10 kr.

TVILLING

I ***Tvilling*** gælder det om at finde de to heste, der kommer først i mål uanset rækkefølge. Mindste indskud: 5 kr. pr. kombination.

KOMB

Komb ligner Tvilling til forveksling. Eneste undtagelse er, at man her skal finde de to første heste i mål i korrekt rækkefølge. Mindste indskud: 5 kr. pr. kombination.

TRIO

I ***Triospil*** skal man finde frem til de tre heste, der kommer først over målstregen i ét løb, i rigtig rækkefølge. Mindste indskud: 2 kr. pr. kombination.

V65

I ***V65*** gælder det om at finde vinderne af seks på forhånd udvalgte løb. Mindste indskud er 1 kr. pr. kombination.

Antallet af kombinationer finder du ved at gange antallet af markeringer i samtlige 6 afdelinger. Princippet er det samme som på en tipskupon. Du ganger antallet af markeringer i hver afdeling med hinanden. F.eks. (1 x 1 x 2 x 3 x 4 x 5 = 120 kombinationer.)

Der er udbetaling, hvis du har 6 eller 5 rigtige. Hvis ingen har 6 rigtige - eller hvis gevinsten for 5 rigtige ikke kommer over mindste udbetalingsbeløbet på 20 kroner - så går pengene videre til en jackpot. Jackpotbeløbet flyttes til et kommende V65-spil til gevinstpuljen for seks rigtige.

V4

I ***V4*** gælder det om at finde vinderne af fire på forhånd udvalgte løb. Du får gevinst, hvis du har 4 rigtige (eller 3 rigtige, hvis ingen har 4 rigtige). Rækkeprisen er 2 kr. Kan spilles via kupon og som Lynspil. Mindsteindskud for Lynspil: 50 kr.

MINIMUMSALDER FOR SPIL

Opmærksomheden henledes på, at minimumsalderen for spil i totalisatoren i henhold til lovgivningen er 18 år.

LØB I DEN KOMMENDE TID

JUNI

Søndag	1.	kl. 12.45	Charlottenlund	Sommertrav
Mandag	2.	kl. 17.00	Aalborg	Summer Racing
Onsdag	4.	kl. 17.00	Aarhus	Summer Night Racing
Torsdag	5.	kl. 12.00	Odense	90 års jubilæum
Torsdag	5.	kl. 15.00	Bornholm	Mindeløbsdag Grundlovsdag
Fredag	6.	kl. 15.45	Odense	90 års jubilæum
Lørdag	7.	kl. 12.45	Klampenborg	Summer Racing
Søndag	8.	kl. 12.45	Charlottenlund	Pinsefrokost & trav
Mandag	**9.**	**kl. 12.20**	**Skive**	**Pinsetrav**
Tirsdag	10.	kl. 17.00	Bornholm	Folkemødetrav - Power Hour
Onsdag	11.	kl. 17.00	Aalborg	Summer Racing
Fredag	13.	kl. 15.45	Aarhus	Jydsk 4-års Grand Prix Kvalifikation
Fredag	13.	kl. 18.00	Klampenborg	Friday Night Racing
Søndag	15.	kl. 12.00	Nykøbing Falster	Sprinterpokalen
Tirsdag	17.	kl. 18.00	Bornholm	Bygmas 5 års mesterskab og Bornholms Travselskabs Fødselsdagsløb
Onsdag	**18.**	**kl. 17.00**	**Skive**	**Sommertrav**
Fredag	20.	kl. 15.45	Odense	Summer Racing
Lørdag	21.	kl. 13.00	Aalborg	Saturday Racing
Lørdag	21.	kl. 17.00	Aarhus	Midsommerløbet

OBS! OBS! OBS!

Der køres direkte til prøvestarten i forlængelse af præsentationen. Ekstra prøvestart i autostartsløb op til 20.000 kr. fra den oprindelige proposition og i alle autostartsløb for de 2-årige heste.

I løb med autostartsløb op til 20.000 kr. og i alle autostartsløb for de 2-årige heste. arrangeres der en ekstra prøvestart i forlængelse af præsentationen (med cirka 4 minutter til start).

Startbilen står placeret ved opsamlingsstedet for normaldistancen på alle baner (uanset distancen i de pågældende løb) – og slipper ved startstedet for normaldistancen.

Ekvipager, som ikke ønsker at være med i prøvestarten, skal afcantre på sædvanligvis og opholde sig på modsatte langside af, hvor prøvestarten afvikles.

Efter afslutningen af prøvestarten, kaldes der til start om ca. 3 minutter.

Kuske, som ikke ønsker at deltage i prøvestarten, skal være ekstra opmærksomme på startbilens kørsel på banen.

Stolt sponsor for Skive Ponytrav

Det handler om tillid og udvikling

– præcis som med pengesager

Læg trygt din økonomi i vores hænder.
Scan koden, bliv kunde og få din egen personlige rådgiver...

Sparekassen Balling
... LOKAL SIDEN 1914

BAGERIET
det varme brød
Peder Nielsen
Aage Nielsensvej 2
SKIVE
Tlf. 97 52 16 29
Fax 97 52 97 06
CAND.BAG

easy-bedding
Vi kan levere halmpiller af den sædvanlige gode kvalitet
• Stor sugeevne
• Mindre støv
• Ingen lugtgener
• Reducerer mødding mængden
• Et miljøvenligt produkt
• Ren dansk kvalitet
EASY Agri Care
www. easy-agricare.dk

HOLSTEBRO HESTEPRAKSIS
Kirkevej 62 • 7830 Vinderup • Telefon: 23 24 12 77
info@holstebrohestepraksis.dk • www.holstebrohestepraksis.dk

Krabbe Invest Handel.dk
IMPORTBILER • LEASING • HESTETRANSPORT
Vi finder bilen til dit behov!
Vi henter de helt rigtige biler i Tyskland, så du kan få drømmebilen til den rigtige pris.
LEASING FLEX ◦ SPLIT ◦ ERHVERV ◦ PRIVAT
Samt kontantsalg og finansiering
KONTAKT OS I DAG PÅ 97 10 15 36
Vi er importør og eneforhandler af Ameline Hestebiler.
Marianes Vej 4. 7752 Snedsted Thy
www.krabbeinvesthandel.dk

KONGERIGET DANMARKS HESTEFORSIKRING g/s
Tlf. 3315 3970 – kontakt@kdh.dk
- Indtegning fra foster til 20 år
- Livslang dækning
- Hvis hesten selv kunne vælge
www.kdh.dk

H00508
NYT!
FÅ SPILTIPS TIL
DANSKE OG SVENSKE LØB
DIREKTE I STARTLISTEN

+18
Stop spillet Spil ansvarligt | Udeluk dig via ROFUS
Bet 25

LØB 1 GUL

KL. 18.55 **VINDER PLADS TVILLING KOMB TRIO**

Ahlsell præsenterer
3-14-årige højst **5.000 kr.**
2060 m. Autostart.
Præmier: 7.500-3.750-1.900-1.100-750 (5 præmier)
Intet indskud.

1 KALLE C R — 2060:1

4,sbr. v. v Lavec Kronos - 25: 0 0-0-0 24: 0 0-0-0 Tot: 0 0-0-0
Cranberry v Oak General Lønborg H År 18/4 -k 2/1800n k 24,6 g - - gk2 -
Opdr: Mariann Aastrup & Niels Ole Kristensen
Ejer: Jasmin Sørensen
CC **Sort/blå/grøn/logo,**
År **Friis Morten** (Sørensen J)a

2 KYLIE — 2 — 19,8AM 20,0M — 3.100

4,brun. hp. v From Above U S - 25: 0 0-0-0 24: 5 0-0-0 19,8a 3.100 Tot: 5 0-0-0
Wendy H J v Ens Snapshot Jensen M År 12/7 -8 2/1800 4 21,2 c c s 128 8'
Opdr: Jeanette H. Jensen Jensen M År 6/9 -8 2/1800 6 21,7 c c s 153 15'
Ejer: Jeanette H. Jensen Holse N Od 17/9 -8 3/2140 0 20,0 c c s 568 8'
CC **Grøn/sort,** Holse N Ål 3/10 -5 5/2140 4 19,8 a c c s 350 8'
År **Jensen Mathias** (Jensen K) Hermansen A Ål 26/10 -1 2/2140 0 22,2 ¢ c s 204 10'

3 LOTTE BAY — 3 — 20,8AM 19,5M — 2.500

3,brun. hp. v Beer Summit - 25: 3 0-0-0 20,8a 2.500 24: 0 0-0-0 Tot: 3 0-0-0
Olympia Bay v Coktail Jet Nielsen M M Ål 7/12 -k 1/2160 k 22,8 - - gk -
Opdr: Lindy Holm Nielsen M M Ål 1/2 -7 2/2140 5 19,5 ¢ c s 133 10'
Ejer: Lindy Holm Nielsen M M Od 28/2 -1 1/2140 4 19,5 c c s 252 10'
CC **Sort/guld/logo,** Nielsen M M Sk 8/3 -1 9/2060 0 20,8ag c c s 190 8'
Jørgensen Birger (Juul M)

4 JARL — 4 — 25,9M — 3.000

5,brun. v. v Ens Snapshot - 25: 0 0-0-0 24: 0 0-0-0 Tot: 2 0-0-0
Birthe Vang v Credit Winner Olsen J Ål 11/23 -k 2/2160 k 26,6 g - - ejg -
Opdr: Jesper Olsen Olsen J Ål 11/23 -k 1/2140 k 23,7 - - gk -
Ejer: Jesper Olsen Olsen J Sk 11/23 -1 6/2000 0 25,9 ¢ ¢ s 348 8'
CC **Hvid/sort/gul,** Olsen J Ål 12/23 -7 7/2140n 8 27,1 ¢ ¢ s 589 15'
Ål **Olsen Jesper** Olsen J Ål 14/5 -k 2/2140 k 20,6 - - gk -

5 IDAHO STONE — 5 — 18,6M — 4.250

5,brun. hp. v Wishing Stone - 25: 1 0-1-0 4.250 24: 0 0-0-0 Tot: 1 0-1-0
Ashleigh's Legacy v Windsong's Legacy Foget K Sk 5/23 -k 3/2020 k 23,7 - - gk -
Opdr: Stald Cowboyland & Rivers ApS Feltheim R Sk 7/4 -k 1/2000 k 20,6 - - gk -
Ejer: Jane & René Feltheim Feltheim R Ch 2/5 -9 2/2000 2 18,6 c ¢ s 99 9'
CC **Hvid/blå,**
Feltheim Rene

6 LENNART FORSGREN — 6 — 18,4AM — 1.000

3,brun. v. v Lavec Kronos - 25: 1 0-0-0 18,4a 1.000 24: 0 0-0-0 Tot: 1 0-0-0
Hioubov Lykke v Buckfinder Mønster K Sk 7/4 -k 1/2020 k 20,6 - - gk -
Opdr: Frank & Preben Sørensen Mønster K Sk 5/5 -1 6/2060 6 18,4 a c c s 23 6'
Ejer: Stald Lennart Forsgren
CC **Hvid/reklame,**
Mønster Knud

7 EDZ* (SE) — 7 — 22,9M — 750

4,mkbr. v. v Fabulous Wood - 25: 4 0-0-0 750 24: 1 0-0-0 Tot: 5 0-0-0
Spirit of the Day v Amigo Hall Juel J Ål 15/3 -1 8/2140 d g5 ¢ c s 64 8'
Opdr: Åke A. & Mona Wall Juel J Od 28/3 -1 5/2140 5 22,9 g c c s 62 8'
Ejer: PT Handel & Konsulent v/P.Tindbæk Juel J Ål 21/4 -7 3/2140 d g1 c ¢ s 97 8'
CC ***Mørkeblå/grå/logo,** Juel J Ål 7/5 -9 5/2140 d g2 - - 39 8'
Ål **Juel Jeppe** (Nielsen M B) Juel J Ål 14/5 -k 1/2140 k 19,3 - - gk -

ahlsell
gør det nemmere at være professionel

Hold møde, konference eller fest på BioCirc Trav Arena Skive

Afhold dit næste virksomheds-arrangement i Restaurant Tarok eller staldcafeen Det Gule Madhus.

Der er også mulighed for at afholde private arrangementer som fødselsdage, jubilæer og konfirmationer.

Kontakt os og hør, hvordan vi kan skræddersy dit næste arrangement.
Tlf: 88 81 12 06 • Mail: info@skive-trav.dk • www.skive-trav.dk

SPILTIPS præsenteres af Bet25 - Vi støtter væddeløbssporten i Danmark

VINDEREN: Saturday Night Racing i Skive indledes med et begynderløb, hvor vindertippet går til Marc Bæk Nielsen-trænede **7 Edz**, som har været en tur omkring et prøveløb efter for mange galopper. Galopperede en klar sejr væk både 21. april og 7. maj, og i fejlfri udgave er Fabulous Wood-sønnen storvinder af dette løb.

MODBUDDET: **5 Idaho Stone** gik et rigtig godt prøveløb i Skive i starten af april, og leverede også en god indsats i debuten på Lunden, hvor den René Feltheim-trænede hest kun var slået af Steen Juuls gode Warren Buffet, men foran blandt andre Kandis C N.

OUTSIDEREN: **6 Lennart Forsgren** blev kørt ganske offensivt i sin debut her i Skive, men faldt lidt på eget greb. Gik dog en god tidsnotering, og har nu fået lov til at hvile ørerne fire uger. Bemærk også at hjemmebanetræner Morten Juul har fået **3 Lotte Bay** i træning, så den skal man måske se op for.

CHANCEVURDERING: A: 7-5 B: 6-3-1-4-2 C: -

LØB 2 — BLÅ

KL. 19.15 — **VINDER PLADS TVILLING KOMB TRIO**

Reron Fibertech præsenterer
3 års Løb - "Made In Denmark"
3-årige danskfødte højst **40.000 kr.**
2000 m. Tillæg 20 m ved **15.001 kr** Præmier: 15.000-10.000-7.000-5.000-4.000-3.000-3.000-3.000 (8 præmier) Indskud: 500 kr. Ærespræmie til vinderhestens ejer, kusk og staldmand

1 — LEOPOLD — 2000:1 — 19,2M 19,2AM — 7.000

3,brun. v. v Uncle Lasse - 25: 2 0-0-0 19,2 7.000 — 24: 1 0-0-0 24,8 — Tot: 3 0-0-0
Recline v Scarlet Knight — Juel J — Sk 17/11 -k 5/2020 k 21,3 - - gk -
Opdr: Bodil Nielsen — Foget K — Sk 25/11 -2 2/2000t 0 24,8 g c c s 161 8'
Ejer: Stald Bakkebo — Foget K — Ål 21/4 -5 2/2140 7 19,2 a c c s 331 15'
CC **Mørkeblå/reklame,** — Foget K — Ål 7/5 -8 2/2140 5 19,2 c c s 306 15'
Dahl Gordon (Kristensen V)a

2 — LA LIGA BOY — 2 — 22,2M 16,9AK 18,8AM — 8.500

3,mkbr. v. v Donato Hanover - 25: 4 0-0-0 22,2 5.500 — 24: 1 0-0-0 23,1 3.000 — Tot: 5 0-0-0
Whos Smiling Now v Insert Gede — Nielsen M M — Ål 7/12 -7 5/2140 7 23,1 g c c s 52 15'
Opdr: Michael Hovgaard — Nielsen M M — Sk 3/1 -1 5/2020 0 22,2 g c c s 226 10'
Ejer: Michael Hovgaard — Nielsen M M — Sk 11/1 -1 8/2060 6 18,8ag c c s 83 10'
CC **Blå/grå/hvid/logo,** — Nielsen M M — År 26/4 -4 4/1800 4 16,9 a c c s 143 15'
Nielsen Magnus M. (Hovgaard M)a — Nielsen M M — Ål 14/5 -1 3/2140 d g a c c s 141 15'

3 — LAST NIGHT — 3 — 19,1M 21,6AM — 5.750

3,sort. v. v Ens Snapshot - 25: 2 0-0-0 19,1 5.000 — 24: 1 0-0-0 23,9 750 — Tot: 3 0-0-0
Silent Night v Dream Vacation — Friis M — Sk 17/11 -k 2/2020 k 23,3 g - - gk -
Opdr: Susanne Jakobsen — Nielsen M M — Sk 25/11 -2 4/2000t 5 23,9 g c c s 368 8'
Ejer: Stald Bakkebo — Nielsen M M — Ål 21/4 -5 3/2140 0 21,6ag c c s 535 15'
CC **Blå/hvid,** — Andersen K — Ål 7/5 -8 5/2140 4 19,1 g c c s 426 15'
Nielsen Casper M. (Kristensen V)a

4 — LIGHTNING — 4 — 18,6M 17,3AM — 11.600

3,sort. v. v Ens Snapshot - 25: 3 0-0-1 18,6 11.600 — 24: 0 0-0-0 — Tot: 3 0-0-1
Aniston v Zola Boko — Kjær R — Od 28/3 -k 1/2140 k 21,4 - - gk -
Opdr: Niels Jørgen T. Pedersen — Kjær R — Od 17/4 -2 9/2140 6 17,3 a c c s 387 10'
Ejer: Stald Thy — Kjær R — Ch 2/5 -1 7/2000 3 18,6 c c s 122 15'
CC **Grøn/hvid/logo,** — Kjær R — Ål 14/5 -1 2/2140 5 17,4 a c c A 185 15'
Kjær Rene (Friis Jan)

5 — LYNET MCQUEEN — 5 — 17,9M *17,1AM — 11.250

3,brun. v. v Conlight Ås - 25: 4 1-1-0 17,9 11.250 — 24: 0 0-0-0 — Tot: 4 1-1-0
Noomi v Chipmate — Foget K — Sk 2/12 -k 3/2000 k 21,6 - - gk -
Opdr: Niels Peder Toft — Nielsen M M — Od 28/3 -1 2/2140 d g3 c c s 80 8'
Ejer: Stald Dalton — Nielsen M M — Ål 6/4 -1 2/2140 2 17,9 c c s 90 8'
CC **Sort/grå/grøn,** — Foget K — Ål 21/4 -7 4/2140 d g c c s 22 8'
Foget Kasper (Friis M) — Foget K — Ål 14/5 -8 2/2140 1 17,1 a c c s 74 8'

6 — LETSDANCE — 6 — 18,0M 16,8AM — 14.400

3,brun. v. v Wishing Stone - 25: 3 0-1-2 18,0 14.400 — 24: 0 0-0-0 — Tot: 3 0-1-2
Dancing Sund v Coktail Jet — Andersen P — Ål 13/8 -k 4/2160 k 25,7 g - - ejg -
Opdr: Stald Cowboyland & Rivers ApS — Friis M — Sk 13/12 -k 2/2020 k 21,1 - - gk -
Ejer: Stald Vild med Dans — Friis M — Ål 6/4 -1 5/2140 3 18,0 c c s 77 8'
CC **Sort/blå/grøn/logo,** — Friis M — Od 17/4 -2 6/2140 3 16,8 a c c s 69 10'
Friis Morten — Friis M — Ch 2/5 -1 5/2000 2 18,4 c c s 48 15'

7 — LAUGHING'S GIRL — 7 — 21,3M 21,8AK — 7.350

3,mkr. hp. v Laughing Stock - 25: 2 0-0-0 23,0 1.850 — 24: 3 0-0-1 21,3 5.500 — Tot: 5 0-0-1
Malou Bork v Chipmate — Jørgensen B — Sk 29/10 -7 4/2000 3 21,3 c c s 40 10'
Opdr: Chr.M. Lauridsen & Villy Christensen — Jørgensen B — År 15/11 -1 7/1800 6 21,8ag c c s 106 15'
Ejer: Morten Juul — Jørgensen B — Ch 1/12 -2 5/2000 d g6 a c c s 118 15'
CC **Sort/guld/logo,** — Jørgensen B — År 26/4 -1 3/1820 5 23,0 g c c s 107 8'
Jørgensen Birger (Juul M) — Jørgensen B — Ål 14/5 -8 3/2140 4 nc a c c s 110 8'

8 — LINDY'S D D — 8 — 18,5M 17,8AK 17,8AM — 13.000

3,brun. hp. v Trixton - 25: 5 0-1-0 18,5 10.750 — 24: 3 0-0-0 2.250 — Tot: 8 0-1-0
Lindys Chorus Line v Cantab Hall — Rask J — År 29/3 -2 3/1800 5 20,6 c c s 78 10'
Opdr: Bjarne Danielsen — Rask J — År 10/4 -1 6/1800 2 19,5 a c c s 91 8'
Ejer: Bjarne Danielsen — Rask J — Od 25/4 -2 10/2140 7 17,8ag c c s 307 15'
CC **Mørkblå/hvid/guld,** — Rask J — Ål 7/5 -8 1/2160 6 18,5 c c s 149 15'
Rask Jeppe — Rask J — Sk 19/5 -4 3/2060 0 opgag ¢ c A 229 15'

9 — LUDO — 2020:1 — *18,1M 16,9AM — 31.000

3,brun. v. v Beer Summit - 25: 3 2-0-0 18,1 31.000 — 24: 0 0-0-0 — Tot: 3 2-0-0
Shine Bright v Yankee Glide — Juel J — Ål 6/4 -k 3/2160 k 18,0 - - gk -
Opdr: Hasse Juel & Phillip Jensen — Juel J — Od 17/4 -2 8/2140 5 16,9 a c c s 42 10'
Ejer: Bastian Stable — Juel J — Ch 2/5 -1 3/2000 1 18,1 c c s 27 15'
CC **Beige/grøn/reklame,** — Juel J — Ål 14/5 -1 7/2140 1 16,9 a c c A 54 15'
Ål **Juel Jeppe**

NETVÆRK & FIBER reron FIBERTECH

HOLD DIG OPDATERET

Få baneprogrammer og de vigtigste nyheder direkte i din indbakke.
Tilmeld dig Dansk Hestevæddeløbs nyhedsbrev.
Udkommer ca. 1 gang ugentligt.

Foto: Kjeld Mikkelsen

SPILTIPS præsenteres af Bet25 - Vi støtter væddeløbssporten i Danmark

VINDEREN: "Made in Denmark"-løb med ganske gode heste på startlisten. **5 Lynet McQueen** har fået en udmærket start på karrieren, og kunne senest bogføre første karrieresejr, da den gik kort men sikkert forbi Lord Hans i Aalborg. Tricky spor i volten her, men klarer Kasper Foget dét, så venter der en topplacering.

MODBUDDET: **9 Ludo** har vundet to gange i træk, og har gået virkelig godt. Senest var der dog en smule held med i spillet, da Lipa Wee blev diskvalificeret for trængning i opløbet. Der var slet ikke plads til at køre ud, så havde Nørlem kørt efter reglerne, så havde Ludo muligvis haft en chance for at holde Lipa Wee lukket inde, og dermed vundet løbet alligevel. Topform, men 20m tillæg er altid svært i denne klasse.

OUTSIDEREN: Den nævnte trængning af Lipa Wee skete over for hesten **2 La Liga Boy**, som ellers havde gået et godt løb i dødens, og var kommet hjem til en topplacering uden påkørslen, som medførte galop. **6 Letsdance** nærmer sig også mere og mere en sejr. Senest var Letsdance slået af netop Ludo på Lunden, men ikke med 20m, som forspringet til netop Ludo er på her.

CHANCEVURDERING: A: 5-9 B: 2-6-4-7 C: 8-1-3

LØB 3 **V65-1** RØD

KL. 19.40 **VINDER PLADS TVILLING KOMB TRIO**

BET25 præsenterer Amerikanerløb
3-14-årige højst **175.000 kr.**
2060 m. Autostart.
Præmier: 10.000-5.000-2.500-1.500-1.000 (5 præmier)
Intet indskud.

1 — KAJSA HANCOCK — 2060:1 — 19,6AM 18,3M — 9.000

4,brun. hp. v Great Challenger - 25: 3 0-0-0 19,6a 1.500 24: 1 1-0-0 7.500 Tot: 4 1-0-0
Poterie v Echo Dahlgaard J Sk 19/8 -k 3/2000 k 21,6 g - - gk -
Opdr: Stutteri Hancock Dahlgaard J Sk 22/10 -9 2/2000 1 19,2 c c s 54 8'
Ejer: C.Meier,C.Goul,C. & A.Pedersen Juul K Sk 19/4 -1 5/2060 5 19,6ag c c s 33 6'
CC **Grøn/sort/hvid,** Rask J Ål 7/5 -9 1/2160 0 18,7 g c c s 52 8'
Dahlgaard Jan (Meier C)a Dahlgaard J Sk 19/5 -1 5/2020 0 18,3 c c s 231 8'

2 — KENDDENPÅKNÆKKET — 2 — 18,7AM 18,3M — 9.300

4,brun. hp. v Villiam - 25: 3 0-1-1 19,1a 5.900 24: 5 0-0-1 18,7a 3.400 Tot: 8 0-1-2
Delila Sund v Credit Winner Nielsen C M Ål 7/12 -8 8/2140 d g a c c s 251 10'
Opdr: Event Eksperten ApS Juel J Od 21/12 -1 7/2140n 0 19,3 a ¢ c s 110 8'
Ejer: K. & J. Rask & C. Torp Rask J Sk 7/4 -1 4/2060 0 20,3ag ¢ c s 77 8'
CC **Mørkblå/hvid/guld,** Rask J Sk 19/4 -1 7/2060 2 19,1 a c c s 165 6'
Rask Jeppe Rask J Od 9/5 -2 1/2160 3 18,3 c c s 167 8'

3 — KINGS MONEY — 3 — 18,1AM *17,9M — 10.000

4,brun. v. v Bar Hopping - 25: 4 1-0-0 18,1a 10.000 24: 2 0-0-0 26,6a Tot: 6 1-0-0
Shining Star v Pine Chip Nielsen M M År 30/12 -7 4/1800 0 26,6ag c ¢ s 38 13'
Opdr: Niels Hundebøll Andersen KK Ål 1/2 -7 6/2140 1 17,9 c c s 26 10'
Ejer: Niels Hundebøll Juul S Od 28/2 -1 2/2160 0 opg g c c s 24 10'
CC **Grøn/hvid/logo,** Andersen KK Sk 8/3 -9 1/2060 d g2 a c c s 45 8'
Kjær Rene (Hundebøll N)a Nielsen M M Ål 14/5 -3 10/2140 0 18,1ag c c s 108 13'

4 — KHEPRI — 4 — 17,7AM 18,9M — 13.600

4,sbr. v. v Ens Snapshot - 25: 4 0-0-1 18,5a 9.600 24: 6 0-0-1 17,7a 4.000 Tot: 10 0-0-2
Venus V v Angus Hall Jensen M År 30/12 -7 8/1800 0 19,2 a c c s 155 13'
Opdr: Dorthe Christensen ApS Andersen KK Ål 23/3 -5 4/2140 5 21,0 g c c s 127 6'
Ejer: Ole & Jane Søndergaard Andersen Andersen KK Sk 7/4 -1 1/2060 4 18,5 a c c A 200 8'
CC **Beige/grøn/reklame,** Juul K Sk 19/4 -2 4/2000 3 19,9 c c s 151 10'
Ål **Juel Jeppe** (Nielsen M B) Jonassen T Ch 18/5 -2 1/2020 6 19,2 c c s 63 10'

5 — KEEP THE MAGIC — 5 — 18,6M — 16.000

4,brun. v. v MagicCarpetRide US - 25: 4 1-1-0 16.000 24: 1 0-0-0 Tot: 5 1-1-0
A Little Magic v Rydens Ulano Pedersen T U Ål 29/12 -1 7/2140 0 20,7 c ¢ s 239 10'
Opdr: H. & B. Pedersen & T. Urth Pedersen A Ål 15/3 -1 2/2140 5 19,9 c ¢ s 148 8'
Ejer: Stald Magic Pedersen A År 29/3 -1 1/1800 1 20,6 c c s 252 8'
CC **Blå/sort/rød,** Pedersen T U Ål 13/4 -6 3/2160 2 18,6 ¢ c s 46 10'
Ål **Pedersen Anders** Pedersen A Sk 19/5 -3 4/2000 5 18,6 g ¢ c s 52 8'

6 — HANNA — 6 — 15,5AK 17,9M 16,6AM — 18.000

6,brun. hp. v Ens Snapshot - 25: 6 0-1-1 15,5a 11.100 24: 4 0-1-1 25,7a 6.900 Tot: 10 0-2-2
Birthe Vang v Credit Winner Olsen J Sk 26/3 -5 1/2060 5 19,3 a c ¢ s 100 8'
Opdr: Jesper Olsen Olsen J Ål 6/4 -4 1/2140 3 18,0 c ¢ s 895 8'
Ejer: Jesper Olsen Olsen J Ål 13/4 -1 3/1640 2 15,5 a c ¢ s 49 6'
CC **Hvid/sort/gul,** Olsen J Ål 28/4 -3 7/1640 4 16,3 a c ¢ s 117 8'
Ål **Olsen Jesper** Olsen J Ål 14/5 -3 3/2140 4 16,6 a c ¢ s 196 13'

7 — KITTI NARDOS — 7 — 17,2AM 21,2M — 18.500

4,mkbr. hp. v Ens Snapshot - 25: 5 0-0-0 17,2a 1.000 24: 10 0-0-0 17,8a 13.850 Tot: 18 0-0-0
Wilma J v Storstadsbusen Jensen K Sk 7/2 -1 2/2060 8 18,9ag ¢ ¢ s 868 10'
Opdr: Karl J. Jensen Jensen K Sk 21/2 -2 1/2060 0 17,8 a ¢ ¢ s 537 10'
Ejer: Stald Nardos Friborg K Sk 7/4 -2 3/2060 0 17,2 a ¢ ¢ s 1256 8'
CC **Sort/gul/logo,** Friborg K Sk 19/4 -3 3/2060 8 18,8 a ¢ ¢ s 282 6'
Jensen Kennetha Jensen K Sk 5/5 -7 4/2060 d g a - - s 560 6'

8 — ISCO — 8 — 17,7AM 18,3M — 19.650

5,brun. v. v Gift Kronos - 25: 7 1-0-0 17,9a 9.750 24: 11 0-0-1 18,7a 5.900 Tot: 21 1-0-1
Narnia v Armbro Overt Nielsen C M Sk 8/3 -9 2/2060 5 17,9 a ¢ c s 286 8'
Opdr: Liselotte Ingvartsen & Per Nielsen Nielsen C M Ål 23/3 -5 1/2160 4 18,3 c c s 98 6'
Ejer: Per Nielsen Nielsen C M Sk 19/4 -1 3/2060 1 19,1 a c c s 77 6'
CC **Blå/hvid,** Nielsen C M År 26/4 -3 6/1800 0 19,4ag c c s 109 8'
Nielsen Casper M. (Nielsen P)a Hviid M Od 9/5 -2 3/2180 0 21,9 g c c s 494 8'

9 — MARVELOUS MOSELL* (SE) — 9 — 16,0AM 16,9M — 23.315

5,mkbr. v. v Trixton - 25: 1 0-0-0 1.500 24: 0 0-0-0 Tot: 5 0-1-0
Udessa Degli Dei v Varenne Nordström P Ax 7/23 -1 9/2140 2 16,9 - - 256 -
Opdr: Panamera Racing Nordström P Vg 8/23 -3 8/2148 5 16,9 - - 73 -
Ejer: Kim Holleufer Nordström P Kr 8/23 -3 11/2140 0 16,0ag - - 91 -
CC **Gul/grøn,** Holleufer K År 29/9 -k 1/1800n k 22,5 - - gk1 -
År **Lønborg Henrik** (Holleufer K)a Holleufer K Ål 23/5 -1 4/2140 4 19,8 c ¢ s 191 7'

Bet 25

KAIZEN CASH **10** 21,1AM 17,3M 23.500

4,brun. v. v Cash and Go - 25: 5 1-0-1 16.000 24: 2 1-0-0 7.500 Tot: 8 2-0-1
Yummi Yummi v Dream Vacation
Opdr: Flemming Reinholdt
Ejer: Stald Rosenvang
Sort/guld/logo,
Jørgensen Birger (Juul M)

Jørgensen B	Sk	11/1 -3	1/2060	d	g a	c c	s	38	10'
Jørgensen B	År	24/1 -2	5/1800	7	22,1 g	c c	s	60	10'
Jørgensen B	Od	28/2 -1	1/2160	6	21,4 g	c c	s	49	10'
Juul M	Ål	13/4 -6	1/2160	1	18,6	c c	s	27	10'
Juul M	Sk	5/5 -4	6/2020	3	17,3	c c	s	51	10'

10 CC

KING OF HAMMERTHOR **11** 16,7AM 24.100

4,sbr. v. v Great Challenger - 25: 2 0-0-0 16,7a 1.100 24: 8 1-2-2 16,8a 23.000 Tot: 10 1-2-2
KeyOf Life Diamant v Varenne
Opdr: Peter & Inge Sudergaard
Ejer: Michael Thorup & Camilla Merrild
Sort/grå/grøn,
Foget Kasper (Thorup M)a

Foget K	Ål	5/11 -1	1/2140	0	17,3 a	c c	A	41	15'
Foget K	Od	22/11 -9	7/2140n	1	18,9 a	c c	A	24	10'
Foget K	Ål	29/12 -2	9/2140	3	17,4 a	c c	A	105	10'
Foget K	Ål	7/5 -4	2/2140	4	17,0 a	c c	A	128	8'
Foget K	Ål	14/5 -4	4/2140	0	16,7 a	c c	A	262	13'

11 CC

HER STARTER V65-SPILLET

Find vinderne af de følgende seks løb, og vær med i jagten efter den store gevinst. Læs mere om, hvordan du spiller V65 på bet.25/heste/sadan-spiller-du/V65

Foto: Kjeld Mikkelsen

SPILTIPS præsenteres af Bet25 - Vi støtter væddeløbssporten i Danmark

VINDEREN: HER STARTER V65-SPILLET! Netop denne spilform har vist sig at kunne give rigtig stor gevinst med blot få outsidersejre. I første afdeling skal der garderes flittigt, for spillere og eksperter er virkelig på en svær opgave. **5 Keep The Magic** er hurtig fra start, og kommer for første gang ud i autostart. Aalborg-træner Anders Pedersen plejer også godt at kunne finde fra start, og Keep The Magic får et knebent vindertip.

MODBUDDET: **10 Kaizen Cash** har haft 20m tillæg i de tre seneste starter, hvor træner Morten Juul selv har kørt Cash And Go-sønnen i to af starterne. Nu er det landschampion Birger Jørgensen, der skal varetage chancerne i sulkyen bag Kaizen Cash, som senest var med i en stenhård opløbskamp med Klarborg og Kasino.

OUTSIDEREN: **3 Kings Money** er lynhurtig, men også ganske ustabil. Bar Hopping-sønnen virker til at være svær at køre, men klarer tidligere landschampion René Kjær at køre den fejlfri, så har den klar vinderchance.

CHANCEVURDERING: A: 5-10-3 B: 6-2-11-8-1-4-9 C: 7

LØB **4** **V65-2** GRØN

KL. 20.00 **VINDER PLADS TVILLING KOMB TRIO**

DH Sport præsenterer Jockeyserien 2025 - Børge Vang Christensens Mindelegat - Amerikanerløb.

3-14-årige højst **350.000 kr. 2060 m.** Autostart.
Præmier: 10.000-5.000-2.500-1.500-1.000 (5 præmier)
Intet indskud. Ærespræmie til vindende kusk.

---

1 FERRARI GARDENIA — **2060:1** — 12,8^{AK} 15,5^{K} 14,3^{AM} — 192.300

8,lbr. v. v Great Challenger - 25: 14 2-0-1 14,1a 11.450 — 24: 10 0-0-0 14,2a 3.500 — Tot: 76 10-10-6
Stella Garbo v Legendary Lover K — Nielsen K — Ål 13/4 -7 3/2160 0 18,3 g **c ¢ ¢** s 84 7'
Opdr: Anton Andreasen & Lasse Birch — Munk L — År 2/5 -3 4/1820 0 25,4 g **¢ ¢** s 81 7'
Ejer: Hovhedegård Hestecenter — Korfitsen N — Od 9/5 -5 2/1640 6 14,1 a **¢ ¢** s 258 10'
CC **Grøn/sort,** — Lassen P M — År 16/5 -8 12/1800 6 16,6 a **¢ ¢** s 236 7'
År **Jensen Mathias** (Jensen K) — Lassen P M — Ål 26/5 -9 1/2660 d g **¢ ¢** s 26 4'

2 GINAI — **2** — *12,8^{AK} 16,7^{M} 13,0^{AM} — 221.575

7,lbr. hp. v Repay Merci - 25: 3 1-0-0 15,5a 8.000 — 24: 18 3-3-2 12,8a 67.075 — Tot: 59 12-8-4
Shesa Vixi v Dream Vacation — Mønster K — Sk 2/12 -6 6/1600 3 14,0 a **¢ ¢** s 109 10'
Opdr: Knud Mønster — Mønster K — Sk 24/12 -6 10/2060 0 16,9 a **¢ ¢** s 169 15'
Ejer: Niels Grann & Michelle Mønster — Mønster K — Sk 3/1 -2 8/2060 8 16,8 a **¢ c** s 54 10'
CC **Rød/sølv/hvid,** — Mønster K — Sk 21/2 -4 3/2000 7 17,4 **¢ ¢** s 376 15'
Mønster Michelle (Mønster K) — Mønster K — Sk 5/5 -5 9/2060 1 15,5 a - - s 104 6'

3 HOKITA — **3** — 11,7^{AK} *14,1^{M} 14,0^{AM} — 227.721

6,brun. hp. v Ens Snapshot - 25: 9 3-4-1 11,7a 108.286 — 24: 12 3-1-1 15,1a 88.185 — Tot: 34 8-5-4
Optimal Sensei v Beaumont Hanover — Lønborg M — Ål 15/3 -6 2/2140 1 15,7 a **¢ ¢** s 14 8'
Opdr: Gunner Christiansen — Fisker V — Od 28/3 -6 1/2140 2 15,8 **¢ ¢** s 120 20'
Ejer: Claus & Niels Jensen, Ole Bergmann — Lønborg M — Ch 11/4 -6 2/2040 1 14,1 **¢ ¢** s 54 38'
CC **Lyserød/sort/sølv,** — Lønborg M — Åb 16/4 -8 2/1640 2 11,7 a - - 66 -
År **Fisker Victoria** (Lønborg M) — Becker J — Ch 11/5 -13 5/2000 4 14,0 a **¢ ¢** A 37 25'

4 GEO — **4** — *12,4^{AK} 16,3^{M} 13,2^{AM} — 269.100

7,lbr. v. v Zola Boko - 25: 7 0-1-1 13,7a 14.500 — 24: 22 2-1-4 12,4a 47.600 — Tot: 83 9-9-14
Arcana Cabana v Varenne — Andersen KK — Od 28/2 -6 8/2140 4 16,0ag **¢ ¢** A 166 10'
Opdr: Lene Dodensig — Andersen KK — Sk 8/3 -8 5/1600 0 14,0 a **¢ ¢** A 70 20'
Ejer: Michael Thorup & Camilla Merrild — Andersen KK — Ål 31/3 -4 4/1640 5 13,7 a **¢ ¢** A 44 10'
CC **Blå/grå/hvid/logo,** — Andersen KK — Ål 21/4 -2 1/2140 4 14,4 a **¢ c** A 152 10'
Nielsen Magnus M. (Thorup M)a — Juul S — Ch 18/5 -4 8/2000 3 15,4ag **¢ ¢** s 26 6'

5 GIBSON S H — **5** — 12,8^{AK} 15,6^{L} 13,2^{AM} — 277.041

7,brun. v. v S J's Caviar - 25: 8 1-2-2 12,8a 46.750 — 24: 8 1-2-0 13,2a 31.236 — Tot: 48 8-11-9
Moonlight S H v Silver Pine — Korfitsen N — Sk 21/2 -4 4/2000 3 16,3 **¢ c** s 59 15'
Opdr: Annemette F. Korfitsen — Korfitsen N — Ål 15/3 -5 8/2140 4 15,0 a **¢ c** A 96 10'
Ejer: Annemette F. Korfitsen — Korfitsen N — Od 28/3 -2 1/3160 2 16,5 **¢ ¢** s 43 15'
CC **Sort/orange,** — Korfitsen N — Sk 27/4 -3 3/2970 1 16,5 **¢ ¢** s 101 25'
Ål **Niklasson Markus** (Hansen M)a — Korfitsen N — Ch 11/5 -6 7/2950 0 15,6 **¢ ¢** s 577 100'

6 GABRIEL CROSS — **6** — 12,9^{AK} 16,2^{K} *13,8^{AM} — 290.138

7,brun. v. v Scarlet Knight - 25: 5 0-2-1 13,8a 14.000 — 24: 13 4-2-1 13,3a 54.050 — Tot: 49 12-12-3
Oiseau v Andover Hall — Jørgensen B — År 13/1 -3 4/1800 2 16,1 a **¢ c** s 38 10'
Opdr: Helene Nedergaard — Gammelgård S — Od 31/1 -7m 6/1640 2 13,8 a **¢ c** 20 10'
Ejer: Paw Nedergaard — Jørgensen B — Od 17/4 -6 10/2140 0 14,7ag **c c** s 121 20'
CC **Blå/rød/hvid logo,** — Jørgensen B — Ch 2/5 -3 2/1600 3 13,8 a **¢ c** s 73 10'
Od **Andersen Kenneth** (Gammelgård S) — Juel J — Od 9/5 -3 2/2140 5 14,1 a **¢ c** s 64 10'

7 GUNPOWDER — **7** — *13,1^{AM} *17,4^{M} — 294.467

7,sbr. v. v Brillantissime - 25: 1 0-0-1 14,0a 3.500 — 24: 6 3-1-0 13,3a 50.700 — Tot: 31 11-3-3
Princess Step v Super Arnie — Foget K — Sk 4/24 -6 7/1600 6 13,3 a **¢ ¢** s 160 20'
Opdr: Henning Scharstein — Jørgensen B — Ål 7/6 -2 3/2140 1 15,2 a **¢ ¢** s 36 10'
Ejer: Stutteri Disney — Rask J — Ål 23/6 -3 9/2140 1 14,0 a **¢ ¢** s 54 20'
CC **Sort/grå/grøn,** — Jørgensen B — Ål 2/7 -6 5/2140 1 14,0 a **¢ ¢** s 31 13'
Ål **Foget Kasper** (Dahl G) — Jørgensen B — Od 9/5 -3 1/2140 3 14,0 a **¢ c** s 24 10'

8 JAZZMAN* (NO) — **8** — 12,2^{AK} 18,3^{M} *13,6^{AM} — 298.563

5,brun. v. v Muscle Massive - 25: 4 2-0-0 13,0a 38.183 — 24: 11 3-2-3 12,2a 171.888 — Tot: 25 8-5-4
Keystone Bianca v Lindy Lane — Oscarsson J M — Åb 27/11 -7 12/2140 0 15,2 a - - 78 -
Opdr: Esben Wæhrens — Korfitsen N — Sø 5/4 -7 1609 7 13,0 a - - 29 -
Ejer: Stall Krokodillen — Korfitsen N — Ål 21/4 -2 2/2140 1 13,8 a **¢ ¢** A 21 10'
CC **Rød/hvid,** — Korfitsen N — Ch 2/5 -6 7/2000 0 opg g **¢ ¢** s 31 20'
Ål **Lavickas Virmantas** (Korfitsen N) — Petersen M — Ch 11/5 -13 7/2000 1 13,6 a **¢ ¢** A 27 25'

9 SHALLOW* (SE) — **9** — 13,3^{AM} 14,3^{M} — 349.208

6,mkbr. hp. v Dominion Beach - 25: 4 0-1-0 14,5a 16.500 — 24: 13 4-1-0 13,3a 116.364 — Tot: 45 11-5-3
Action Replay v Ready Cash — Jensen F — Åb 14/12 -7 3/2660 0 opg - - 192 -
Opdr: Panamera Racing — Jørgensen B — Ål 31/3 -4 10/1640 6 14,5 a **¢ ¢** s 32 10'
Ejer: Shallow Investments ApS — Jensen F — Ch 11/4 -4 4/2000 0 14,9 a **c c** s 147 20'
CC **Blå,** — Rask J — Od 25/4 -6 3/2140 4 15,3 **¢ ¢** s 279 38'
Ål **Henriksen Mads** (Jensen F) — Jensen F — Ål 14/5 -5 3/2140 2 15,4 a **¢ ¢** A 42 20'

Dansk Hestevæddeløb

Travpakken!

Tag kollegerne, sportsklubben, vennerne eller familien med – Travpakken er for alle, der vil have en helt særlig oplevelse med god mad, hygge og spænding.

DET FÅR DU:
- Entré
- Rundvisning - kom med i staldene og få staldtips fra trænere og kuske
- Reserveret bord i Restaurant Tarok på 1. sal
- Dejlig buffet inkl. en øl/sodavand
- Baneprogram med tips til løbene
- Spillevejledning ved vært

Pris pr. person: 349 kr.

Mødested:
Foran banens kontor (gul bygning ved parkeringspladsen) 1 time før første løb

For yderligere info - kontakt os på tlf. 88 81 12 06 eller mail: info@skive-trav.dk

SPILTIPS præsenteres af Bet25 - Vi støtter væddeløbssporten i Danmark

VINDEREN: Jockeyløb hvor der igen bliver brug for garderingerne. Det er et amerikanerløb, og **8 Jazzman** er godt inde på pengene. Får tilbagevendte Virmantas Lavickas i sulkyen, og Jazzman virker til at være i kanonform. Vandt senest det afsluttende løb på Copenhagen Cup-dagen med bornholmske Mads Petersen i sulkyen, og har topchance igen her.

MODBUDDET: **9 Shallow** er en hårdfør dame, som senest kun var slået på målfoto af Arm Bri, men var foran andre gode heste som Jane Hall og Enforalle P. Skal denne gang køres af jockey Mads Henriksen, som faktisk har vundet med Shallow tidligere. Startsporet kunne være bedre, men Shallow får et godt rygløb her fra anden række, og vil runde mange til slut.

OUTSIDEREN: **7 Gunpowder** kom senest tilbage til løbene efter meget lang løbspause, og blev efter spids undervejs til slut passeret af Henri Cloc og Caraveggio Jet. Kedeligt spor langt ude på vingen her, og kommer næppe til spids igen med de to startkanoner 2 Ginai og 4 Geo indvendigt for sig.

CHANCEVURDERING: ***A: 8-9-7-2-4*** ***B: 5-6-3*** ***C: 1***

LØB 5 V65-3 V4-1 HVID

KL. 20.20 VINDER PLADS TVILLING KOMB TRIO

Horselux præsenterer Amerikanerløb
3-14-årige højst **175.000 kr.**
2060 m. Autostart.
Præmier: 10.000-5.000-2.500-1.500-1.000 (5 præmier)
Intet indskud.

1 GAME ON SHADOW — 2060:1 — *16,5AM 17,3M — 31.213

7,brun. v. v Broad Bahn - 25: 4 2-1-1 16,5a 21.150 24: 1 0-0-0 Tot: 14 2-1-1
Bonney Anne v Andover Hall Kjær R Od 28/2-k 1/2140 k 19,3 - - gk -
Opdr: Niels Jørgen Jensen Kjær R Od 14/3-7 3/2140 1 17,8 c c s 164 8'
Ejer: Ole, Christian & Rasmus Sejer Kjær R Ch 21/3-8 4/2020 2 17,5 c ¢ s 78 9'
CC **Grøn/hvid/logo,** Kjær R Sk 7/4-2 7/2060 1 16,5 a c ¢ A 63 8'
Od **Kjær Rene** (Sejer O)a Kjær R Od 25/4-3 2/2160 3 18,5 g c ¢ s 36 8'

2 KALIFFEN — 2 — 16,2AK 18,6M 16,8AM — 31.450

4,brun. v. v Wishing Stone - 25: 5 0-0-1 16,2a 7.500 24: 13 1-0-0 16,9a 19.950 Tot: 22 1-0-1
Ocean Pearl v Pearsall Hanover Mønster K Ål 10/1-1 12/2140 4 16,8 a ¢ c s 242 10'
Opdr: Gunner Christiansen Mønster K År 14/2-2 1/1800 3 18,7 ¢ ¢ s 71 10'
Ejer: Stald Thy Mønster K Sk 8/3-4 1/2060 d g a ¢ ¢ s 101 8'
CC **Sort/guld/logo,** Mønster K Od 28/3-3 2/1640 0 16,2 a ¢ ¢ s 291 8'
Jørgensen Birger (Friis Jan) Jonassen R Ch 20/4-5 1/2000 6 18,8ag ¢ c s 395 15'

3 KISSER VANG — 3 — 15,5AM 17,0M — 32.650

4,brun. hp. v Googoo Gaagaa - 25: 3 1-0-2 15,5a 15.650 24: 2 0-1-1 17.000 Tot: 5 1-1-3
Toffifee D v Great Challenger Korfitsen N Od 5/24-1 5/2140 2 17,3 g c c s 42 15'
Opdr: Stutteri Vang Hovedgård Korfitsen N Od 5/24-8 1/2140 3 17,0 c c s 21 15'
Ejer: Mariann T. Nielsen Damsgård T Sk 21/2-3 9/1600 1 16,4 a c c s 45 10'
CC **Sort/lyseblå/grå,** Damsgård T Od 14/3-7 1/2160 3 17,2 c c s 41 8'
Damsgård Theo (Nielsen M)a Damsgård T Ch 30/3-6 2/2000 3 15,5 a c c A 148 15'

4 INGER STØJBERG — 4 — 16,8AM 18,5M — 33.300

5,rbr. hp. v Muscle Massive - 25: 3 0-0-1 18,3a 3.500 24: 14 1-1-2 16,8a 21.150 Tot: 21 1-3-4
Celtic v Revenue Kjær R Sk 17/11-2 11/2060 0 19,7 a c c A 46 6'
Opdr: Stutteri Hancock Kjær R Sk 24/12-1 11/2060 0 20,3ag c c s 273 15'
Ejer: C. Meier, A., L. & N. Pedersen Meier C Sk 21/2-7 1/2000 7 20,0 c c s 191 7'
CC **Grøn/sort/hvid,** Rask J Sk 19/4-3 5/2060 3 18,3ag ¢ c A 65 6'
Dahlgaard Jan (Meier C)a Dahlgaard J Sk 19/5-3 4/2020 d g c c s 118 8'

5 INGER — 5 — 15,8AK 17,8M 16,3AM — 33.800

5,lbr. hp. v Great Challenger - 25: 6 0-0-1 15,8a 5.000 24: 15 0-3-1 16,3a 28.800 Tot: 21 0-3-2
Himalaya P H v Victor Victor Jensen C Ål 22/2-1 1/1640 0 18,2 a ¢ c A 88 6'
Opdr: Hovhedegård Hestecenter Jensen K Od 4/4-2 4/1640 6 16,3 a ¢ ¢ s 276 6'
Ejer: Hovhedegård Hestecenter Jensen K Ål 13/4-4 8/1640 7 16,0 a ¢ ¢ s 611 6'
CC **Grøn/sort,** Jensen M År 16/5-2 3/1800 4 15,8 a ¢ c s 487 8'
År **Jensen Mathias** (Jensen K) Jensen K Ål 26/5-3 12/1640 3 17,0 a ¢ ¢ s 738 8'

6 J C PILBRO — 6 — 16,2AK 19,2K 16,6AM — 34.450

5,mkbr. v. v Uncle Lasse - 25: 7 0-1-1 16,2a 11.250 24: 17 0-1-3 17,0a 23.200 Tot: 25 0-2-4
Vakker v Up Front Larry Friis M Sk 21/2-2 5/2060 7 17,6 a ¢ c s 491 10'
Opdr: Ivan Krieger Mønster K Sk 7/4-2 9/2060 2 16,6 a ¢ ¢ s 883 8'
Ejer: Ivan & Kristine Krieger Friis M Sk 19/4-3 2/2060 4 18,3 a ¢ ¢ s 28 6'
CC **Sort/blå/grøn/logo,** Friis M Sk 5/5-7 10/2060 3 nc a - - s 91 6'
Friis Morten Friis M År 16/5-2 8/1800 0 16,2ag ¢ c s 255 8'

7 IMAGINE — 7 — 15,9AK 18,5M 16,8AM — 36.000

5,sbr. hp. v Helpisontheway - 25: 5 0-2-1 15,9a 13.650 24: 9 0-0-3 16,2a 16.100 Tot: 20 0-4-5
Da Do Run Run v Great Challenger Korfitsen N År 13/1-4 1/1800 4 19,0 a c c s 79 10'
Opdr: Mikkel Stub & Vibe Haastrup Juel J Sk 27/1-1 4/2060 2 17,7 a c c s 174 10'
Ejer: PT Handel & Konsulent v/P.Tindbæk Juel J Ch 11/4-2 7/2000 3 17,7 a c c s 145 9'
CC ***Mørkeblå/grå/logo,** Juel J Ål 7/5-4 7/2140 2 16,8 a - - 111 8'
Ål **Juel Jeppe** (Nielsen M B) Juel J År 16/5-2 9/1800 5 15,9 a c c s 77 8'

8 ERIC BANKER* (SE) — 8 — 16,7AM 16,9M — 37.541

5,brun. v. v Orlando Vici - 25: 7 0-3-1 16,7a 13.400 24: 15 1-1-3 17,1a 24.141 Tot: 24 1-4-4
Micro Pearl v Micro Mesh Korfitsen N Ål 23/3-2 6/2140 2 19,1 a c c s 33 6'
Opdr: Kent Eliasson Korfitsen N Sk 7/4-2 11/2060 3 16,7 a c c s 104 8'
Ejer: Kent Eliasson Korfitsen N Od 17/4-5 1/2140 0 opg g c c s 67 8'
CC **Grøn/sort/logo,** Korfitsen N Ål 21/4-8 3/2140 2 17,5 c c s 47 8'
Ål **Korfitsen Nicklas** Korfitsen N Sk 19/5-3 2/2020 2 16,9 c c s 68 8'

9 JUMPIN CHARLES — 9 — 14,7AK 18,4K 16,3AM — 39.450

5,mkbr. hp. v Ens Snapshot - 25: 3 0-0-0 17,9a 3.050 24: 13 0-0-0 14,7a 6.900 Tot: 25 1-1-0
Tulle Toulouse v Great Challenger Nielsen M M Sk 13/12-3 2/2020 5 19,7 g - - 274 8'
Opdr: Charlotte Lohmann Nielsen M M Sk 24/12-4 5/2060 0 17,1 a c c s 491 15'
Ejer: Charlotte Lohmann & Rikke Foget Nielsen M M Sk 11/1-6 7/2060 5 18,1 a c c s 400 15'
CC **Blå/grå/hvid/logo,** Foget K Ål 17/1-2 9/1640 6 17,9 a ¢ c s 302 10'
Nielsen Magnus M. (Lohmann C)a Andersen P Ø År 2/5-3 1/1800 6 18,4 ¢ c s 174 7'

HorseLux
Keep it simple

JUNKER HYDRUP **10** 15,3AK 18,8M 16,7AM 48.450

5,brun. v. v Tycoon Conway Hall - 25: 14 0-2-0 15,3a 20.500 24: 21 1-1-1 16,9a 26.100 Tot: 43 1-3-1
Quiz Me Too v Coktail Jet
Opdr: Ole Madsen
Ejer: Niels Daniel Kristensen
CC **Blå/hvid,**
Ål **Nielsen Casper M.** (Kristensen N D)a

Friborg K	Ch	11/4-5	2/2000	d	g8 a	c ¢ s	641	20'
Nielsen C M	Ål	21/4-1	2/1640	5	15,4 a	c ¢ s	181	8'
Nielsen C M	År	26/4-6	1/1800	d	g a	c ¢ s	388	8'
Friborg K	Sk	5/5-2	2/2060	7	19,2ag	c c s	420	6'
Korfitsen N	Sk	19/5-7	3/2000	d	g	c ¢ s	287	8'

KIMA KYVSGÅRD **11** 14,7AM *15,8M 50.900

4,brun. v. v Dominion Beach - 25: 2 1-0-0 16,3a 13.000 24: 6 1-1-1 14,7a 37.900 Tot: 8 2-1-1
Vive la France v Great Challenger
Opdr: Peter & Inge Sudergaard
Ejer: Stutteri Thy
CC **Mørkblå/hvid/guld,**
Rask Jeppe

Rask J	Sk	11/10-2	2/2000	2	18,8	c c s	23	8'
Rask J	Sk	22/10-3	7/2060	6	15,0 a	¢ ¢ s	396	13'
Rask J	Sk	8/11-6	12/2060	5	14,7 a	¢ c s	781	75'
Rask J	Od	25/4-4	1/2140	1	15,8	¢ c s	240	10'
Rask J	Ål	7/5-6	4/2140	6	16,3 a	¢ c A	28	15'

HER STARTER V4-SPILLET

Find vinderne af de følgende fire løb, og vær med i jagten efter den store gevinst.
Læs mere om, hvordan du spiller V4 på bet.25/heste/sadan-spiller-du/V4

SPILTIPS præsenteres af Bet25 - Vi støtter væddeløbssporten i Danmark

VINDEREN: HER STARTER V4-SPILLET! I et jævnbyrdigt amerikanerløb gives vindertippet til **11 Kima Kyvsgård**, som imponerede reelt i Odense, hvor den Jeppe Rask-trænede Dominion Beach-søn let speedede forbi Jacobite i opløbet. Blev efterfølgende spillet stenhårdt i Aalborg, hvor den dog fik et upassende løb med drøje spor en stor del af løbet, så dén start kan bare glemmes. Vinderchance her.

MODBUDDET: **1 Game On Shadow** har fået kickstartet sin karriere hos Odense-amatøren Ole Sejer, og har gået ene gode løb i denne sæson. Kommer tilbage efter godt en måneds løbspause, men fra et optimalt startspor, så kan den alligevel blande sig langt fremme på målfotoet her. Husk at der er open stretch her i Skive.

OUTSIDEREN: **7 Imagine** har været lidt af en "snakhest" i mange Bet25 Live-udsendelser, og den Marc Bæk Nielsen-trænede hest har absolut gået rigtig gode løb. Første karrieresejr mangler dog endnu, men den kan sagtens komme i et løb som dette, som er yderst jævnbyrdigt, og syv-otte heste har reel vinderchance.

CHANCEVURDERING: **A: 11-1-7-8** **B: 3-2-4-6-5-9-10** **C: -**

LØB **6** **V65-4** **V4-2** SORT

KL. 20.40 **VINDER PLADS TVILLING KOMB TRIO**

Diana Lys præsenterer Amerikanerløb
3-14-årige højst **175.000 kr.**
2060 m. Autostart.
Præmier: 10.000-5.000-2.500-1.500-1.000 (5 præmier)
Intet indskud.

1 OTIS DRAGON (NL) — 2060:1 — *15,2AM 17,4M — 52.969

4,brun. v. v Southwind Frank - 25: 7 3-1-2 15,2a 41.900 24: 5 0-1-2 17,2a 11.069 Tot: 12 3-2-4
Ninja Kronos v Viking Kronos Pedersen A Ål 3/3-2 2/2140 5 17,4 a ¢ c s 37 10'
Opdr: Dragon Trotters BV Jørgensen B Ål 15/3-4 5/2140 1 18,9 ¢ c s 25 8'
Ejer: Nils Nielsen & Lisbeth Josephsen Jørgensen B Ål 31/3-1 8/1640 3 16,2 a ¢ c s 20 10'
CC **Blå/sort/rød,** Jørgensen B Ål 28/4-4 4/2140 3 17,5 a ¢ c s 69 8'
Ål **Pedersen Anders** Pedersen A Ål 14/5-4 11/2140 1 15,9 a ¢ c s 423 13'

2 IMAGINE LIGHT — 2 — 15,1AK 17,4M 15,2AM — 54.450

5,sort. hp. v Classic Photo - 25: 2 0-1-1 15,9a 5.650 24: 12 1-3-3 15,1a 43.800 Tot: 15 1-4-4
Victoria Light v Beaumont Hanover Andersen P Ø Ål 13/10-4 8/2140 4 18,0 c c s 26 6'
Opdr: Henrik R. Hansen Friis M Sk 8/11-1 2/2000 2 17,4 ¢ ¢ s 68 10'
Ejer: Charlotte Christiansen Friis M Sk 25/11-5 3/2020t 3 19,4 c c s 55 8'
CC **Sort/blå/grøn/logo,** Friis M Ål 28/4-5 10/2140 2 17,4 a c c s 251 8'
Friis Morten Friis M År 16/5-5 5/1800 3 15,9 a c c s 80 8'

3 NANNA SILVIO (SE) — 3 — 15,1AM 16,0M — 73.166

6,brun. hp. v Bold Eagle - 25: 5 0-0-1 15,5a 5.050 24: 6 0-1-0 15,1a 25.918 Tot: 22 0-2-5
Gill Silvio v Supergill Nielsen M M Sk 7/2-4 3/2000 8 23,9 g c c s 424 20'
Opdr: Stall Silvio AB Degn F Sk 21/2-7 6/2000 d g c c s 67 7'
Ejer: Sabina Gammelgård & Klaus Madsen Damsgård T År 29/3-7 1/1820 6 17,4 c c s 241 7'
CC **Beige/grøn/reklame,** Juel J Ål 13/4-2 2/1640 3 15,5 a c c s 151 6'
Od **Juel Jeppe** (Gammelgård S) Juel J Sk 19/4-5 5/2060 8 18,6ag c c s 76 6'

4 I'M A GARDENIA — 4 — 13,6AM 17,4M — 76.600

5,mkbr. v. v Classic Photo - 25: 5 1-1-0 15,3a 17.500 24: 20 1-4-3 13,6a 40.000 Tot: 38 2-5-5
She Loves Marstall v Juliano Star Mønster K Sk 3/1-5 7/2060 6 16,0 a c c s 38 10'
Opdr: Anton Andreasen Mønster K Sk 27/1-2 8/2060 2 16,2 a c ¢ s 111 10'
Ejer: Expressbud, B. Nissen & K. Mønster Mønster K Sk 7/2-3 9/2060 4 17,4 a c ¢ s 52 10'
CC **Hvid/reklame,** Mønster K Sk 21/2-5 7/1600 1 15,3 a c ¢ s 35 10'
Mønster Knud Mønster K Sk 8/3-7 7/2060 0 16,1 a c ¢ s 42 8'

5 GAGARIN — 5 — 14,9AM 17,9M — 78.939

7,rød. v. v Laughing Stock - 25: 1 0-0-0 17,3a 1.000 24: 11 0-0-1 15,2a 8.500 Tot: 40 2-4-2
Happy Gt v Armbro Goal Busch J Ål 15/7-2 4/2620 8 19,0 g ¢ c s 85 6'
Opdr: Leif Olsen Friis M Sk 5/8-6 4/2060 4 17,8ag c ¢ s 30 6'
Ejer: Leif Olsen Friis M Sk 30/9-2 10/2060 0 17,7ag c c s 72 8'
CC **Sort/grå/grøn,** Friis M Sk 17/11-4 2/2060 0 17,6 a c c s 358 6'
Foget Kasper (Friis M) Jørgensen B Sk 7/2-2 2/2060 5 17,3 a ¢ c s 157 10'

6 E NORWAY IS MY WAY — 6 — 14,5AM 17,0M — 83.300

9,brun. hp. v Make It Happen - 25: 4 0-0-0 15,1a 2.500 24: 10 0-1-1 16,2a 10.700 Tot: 44 4-5-5
Sayuri Boko v Viking Kronos Andersen KK Sk 13/12-4 3/2020 0 17,8 - - 359 10'
Opdr: Jürgen Hanke Foget K Sk 3/1-6 4/1600 7 16,1 a c c s 239 10'
Ejer: Tom & Kim Kirkegaard Hansen Nielsen M M Od 4/4-3 3/1640 7 15,1 a c c s 445 6'
CC **Grøn/hvid/logo,** Nielsen M M Sk 19/4-5 4/2060 0 20,7ag ¢ c s 210 6'
Kjær Rene (Hansen K K)a Nielsen M M Sk 5/5-2 10/2060 6 16,8 a ¢ c s 407 6'

7 GENERAL G K — 7 — 13,4AK 17,5M *15,1AM — 86.297

7,brun. v. v From Above U S - 25: 5 2-1-1 14,2a 20.950 24: 18 2-2-4 13,4a 39.947 Tot: 40 5-6-7
Global Royalty v Coktail Jet Fredmar A Sk 8/3-7 3/2060 1 15,1 a ¢ c A 240 8'
Opdr: Erik Grove Fredmar A Od 28/3-4 5/1640 2 14,2 a ¢ c A 42 8'
Ejer: Anders Fredmar Fredmar A Sk 7/4-7 2/2060 1 16,4 a ¢ c A 18 8'
CC **Blå/hvid,** Fredmar A Ål 28/4-6 6/2140 0 16,9 a ¢ c A 88 8'
Fredmar Andersa Fredmar A Sk 19/5-5 4/2550 3 17,5 a ¢ c A 70 7'

8 NEWYORK LOBELL (NL) — 8 — 13,5AK 16,1M *14,7AM — 92.601

5,brun. v. v Love You - 25: 7 0-2-1 13,5a 15.000 24: 11 5-2-1 13,7a 73.500 Tot: 21 6-4-2
Transamerica As v Cantab Hall Jørgensen B Ål 3/3-4 9/2140 d g a c c s 94 10'
Opdr: Van Bellen Beheer BV Jørgensen B Od 4/4-3 2/1640 2 13,5 a c ¢ s 40 6'
Ejer: Kolin Stable & Stald Go Dav HrBankmand Juul M Sk 19/4-5 7/2060 2 16,1 a c ¢ s 24 6'
CC **Sort/guld/logo,** Henriksen M Ål 7/5-3 4/2140 3 17,2 a - - 103 20'
Jørgensen Birger (Juul M) Juul P Sk 19/5-5 6/2550 d ufb a ¢ ¢ s 76 7'

9 I'M ALL IN — 9 — 13,2AK 16,0L 14,6AM — 95.450

5,lbr. v. v Lavec Kronos - 25: 7 0-2-0 15,5a 13.350 24: 14 1-3-3 13,2a 58.000 Tot: 28 3-6-4
Ambroisie v Armbro Scorpion Svendsen B Sk 8/3-7 8/2060 4 15,5 a ¢ ¢ s 69 8'
Opdr: Preben & Frank Sørensen Svendsen B Sk 26/3-4 1/1600 0 opgag ¢ ¢ s 27 10'
Ejer: Bare Hans A/S, C. & M. Svendsen Svendsen B År 18/4-4 4/1800n 4 16,8 a ¢ c s 173 10'
CC **Hvid/sort/beige,** Svendsen M År 2/5-2m 4/1800 2 17,8 c c 51 8'
Svendsen Bent Svendsen C Ål 26/5-7m 1/1640 d g a c c 58 8'

DIANA lys

KENT'S GOODWILL (SE) **10** *14,8AM *15,0M 104.595

6,brun. hp. v Villiam - 25: 0 0-0-0 24: 0 0-0-0 Tot: 20 3-1-4

10 CC

Sophias Blush v Quite Easy U S
Opdr: AB Kungsholmen Håster
Ejer: Rene & Jane Feltheim
Hvid/blå,
Feltheim Rene

Vikström L H	Ro	10/23	-5	11/2140n	0	17,4 a	-	-	102	-
Kylin-Blom O	So	10/23	-8	8/2140	d	g a	-	-	652	-
Lövdal A	So	12/23	-9	2/2140	0	16,0 a	-	-	208	-
Engström A	Gæ	12/23	-3	11/2140	6	17,5 a	-	-	423	-
Feltheim R	Sk	19/4	-k	4/2000	k	20,3	-	-	gk	-

LARA BAROSSO (SE) **11** 13,8AK *16,8M 14,6AM 104.850

5,lbr. hp. v Southwind Frank - 25: 9 2-1-1 13,8a 36.000 24: 9 1-0-0 15,1a 14.200 Tot: 29 6-4-2

11 CC

Madam Lavec v Viking Kronos
Opdr: Nooteboom Ronald F.
Ejer: Congee ApS
Grøn/sort/hvid,
Dahlgaard Jan

Dahlgaard J	Sk	8/3	-6	5/2060	5	15,6 a	c	c	s	138	20'
Dahlgaard J	Sk	26/3	-4	2/1600	3	15,4ag	c	c	s	38	10'
Dahlgaard J	Ål	6/4	-6	8/1640	5	14,3 a	c	c	s	222	20'
Sjunnesson J	Sk	27/4	-7	9/1600	0	13,8 a	¢	c	s	292	20'
Dahlgaard J	Ål	14/5	-6	1/1640	0	opgag	¢	c	s	185	20'

SPILTIPS præsenteres af Bet25 - Vi støtter væddeløbssporten i Danmark

VINDEREN: Endnu et amerikanerløb, hvor vindertippet går til **1 Otis Dragon**, som slår til, når man mindst venter det. Vandt således til 42 gange pengene senest i Aalborg foran Mazerati M I og Kingston West i et løb, hvor gigafavoritten Kleopatra S F galopperede sig bort. Perfekt startspor her, og hvis Otis Dragon ikke kommer til spids direkte, så kan den med fordel gøre brug af indvendigt angreb via open stretch til slut.

MODBUDDET: **2 Imagine Light** løber altid med frem, og gjorde det godt i Aarhus senest, hvor den endda blev generet flere gange undervejs. Den sorte Classic Photo-hoppe kan åbne ganske hurtigt, så måske Skive-træner Morten Friis trykker på speederen fra start. Topchance og eneste karrieresejr kom i øvrigt her i Skive.

OUTSIDEREN: **8 New York Lobell** var senest først på stregen i et amatørløb, men blev disket for at være uden for banen. Var kommet hjem på en høj 1.16-tid, og er en fin chance her for Birger Jørgensen. Dog iskoldt startspor.

CHANCEVURDERING: A: 1-2-8-7 B: 11-9-4-5-10-3 C: 6

LØB 7 — V65-5 — V4-3 — LYS-BRUN

KL. 21.00 — VINDER PLADS TVILLING KOMB TRIO

Hancock præsenterer Amerikanerløb
3-14-årige højst **175.000 kr.**
2060 m. Autostart.
Præmier: 10.000-5.000-2.500-1.500-1.000 (5 præmier)
Intet indskud.

RØDE ORM (DE) — 2060:1 — 14,6AK 15,9M 14,9AM — 105.150

7,rød. v. v S J's Caviar - 25: 7 2-1-0 14,9a 21.500 — 24: 16 4-4-1 14,6a 72.500 — Tot: 29 7-5-2
Speedy Rapide v Daguet Rapide — Pedersen A — Ål 17/2-3 4/2140 d g a c c s 35 10'
1 Opdr: Dirk Frahm — Pedersen A — Ål 3/3-4 7/2140 4 15,5 a c c s 59 10'
Ejer: Stald Magic — Pedersen T U — Ål 31/3-6 3/2140 1 16,4 a c c s 32 7'
CC **Blå/sort/rød,** — Pedersen T U — Ål 21/4-3 1/2160 0 17,5 g c c s 35 7'
Ål **Pedersen Anders** — Jørgensen B — Ch 11/5-4 4/2000 6 14,9 a c c s 145 25'

HOUSTON TT — 2 — 14,0AM — 110.050

6,brun. v. v Maharajah - 25: 5 0-1-1 15,8a 10.300 — 24: 15 7-3-0 14,0a 96.000 — Tot: 22 7-5-1
Chicago T T v Cantab Hall — Andersen KK — Sk 7/2-2 6/2060 2 16,6 a c c s 48 10'
2 Opdr: Helle Tholstrup — Dahlgaard J — Sk 21/2-6 6/2060 3 15,8 a c c s 32 10'
Ejer: Stald Suset — Andersen S D — Ål 31/3-6 5/2140 5 16,5 a c c s 31 7'
CC **Sort/blå/grøn/logo,** — Nielsen C M — Ål 28/4-6 10/2140 d g6 a ¢ c s 128 8'
År **Friis Morten** (Tholstrup H)a — Andersen S D — Sk 19/5-5 9/2550 5 17,8 a ¢ c s 112 7'

FILIPPA B — 3 — 13,8AK 16,9M 15,7AM — 120.300

8,brun. hp. v Ens Snapshot - 25: 5 1-0-1 15,8a 11.900 — 24: 21 0-3-4 13,8a 31.600 — Tot: 70 3-11-11
Olina B v Earthquake — Lønborg H — Ål 17/1-3 9/1640 4 16,2 a c c s 324 10'
3 Opdr: Bent B. Pedersen — Lønborg H — Ål 1/2-1 6/2140 5 15,9 a - - 419 10'
Ejer: Bent B. Pedersen — Lønborg H — Sk 26/3-4 9/1600 6 15,8 a c c s 275 10'
CC **Gul/grøn,** — Lønborg H — Sk 7/4-7 8/2060 3 17,0 a c c s 203 8'
År **Lønborg Henrik** — Lønborg H — Sk 5/5-3 4/2060 1 16,2 a c ¢ s 73 6'

BLACK MONEY — 4 — 14,4AK *16,3M 15,4AM — 133.850

12,brun. v. v Beaumont Hanover - 25: 4 0-1-0 14,4a 6.500 — 24: 22 3-3-0 15,4a 24.700 — Tot: 174 12-11-10
Happy C N v Ride The Wave — Niklasson M — Sk 8/11-2 7/2060 4 16,8 a ¢ ¢ A 267 20'
4 Opdr: Niels Jørgen Jensen — Boeck H M — Od 14/3-6 4/2140 6 16,5 a c c s 539 10'
Ejer: Fam. Boeck & Stald Bjessing — Sejer C — Od 4/4-3 8/1640 5 14,4 a c ¢ A 226 6'
CC **Gul/grøn,** — Boeck H M — Ål 13/4-2 10/1640 2 15,5 a ¢ ¢ A 216 6'
Ål **Boeck Henriette Munk**a — Sejer C — Sk 27/4-3 1/2950 0 17,8 g ¢ ¢ s 524 25'

JETEYE BOOM BAY — 5 — 13,8AK 15,8M *14,0AM — 134.650

5,brun. v. v O'grady - 25: 2 0-0-0 13,8a 7.500 — 24: 16 5-3-1 14,0a 111.800 — Tot: 26 5-5-1
Big Business v Pine Chip — Andersen KK — Sk 2/12-4 3/2060 1 16,2 a ¢ ¢ s 13 8'
5 Opdr: Torben & Henriette Hovgaard — Svane A — Sk 13/12-6 4/2060 0 opgag - - 17 7'
Ejer: Ole & Tina Jespersen — Rask J — Sk 24/12-5 10/2060 0 opgag ¢ c s 28 15'
CC **Mørkblå/hvid/guld,** — Rask J — Sk 27/4-4 6/2060 5 14,4 a ¢ ¢ A 187 60'
Rask Jeppe — Rask J — Od 9/5-5 1/1640 5 13,8 a ¢ c A 26 10'

FABRIZIO — 6 — 13,4AK 16,4M 14,7AM — 143.750

8,mkbr. v. v Muscle Massive - 25: 11 0-0-1 15,1a 15.400 — 24: 2 0-0-0 16,7a — Tot: 62 5-12-9
Sasha v Great Challenger — Friborg K — Od 28/3-2 2/3140 6 18,6 c c s 329 15'
6 Opdr: Mikkel Stub & Vibe Haastrup — Jørgensen B — Ål 13/4-2 11/1640 5 15,7 a c c s 176 6'
Ejer: Leif Bundgård — Friborg K — Sk 19/4-6 8/2060 5 16,8 a c c s 272 6'
CC **Blå/grå/hvid/logo,** — Friborg K — Sk 5/5-5 1/2060 3 15,9 a - - s 428 6'
Nielsen Magnus M. (Bundgård L)a — Nielsen M M — Ål 14/5-6 5/1640 4 15,1 a c c s 564 20'

ELLIE SAID THAT — 7 — 13,6AK *15,9M 15,3AM — 144.700

9,brun. hp. v Having Said That - 25: 4 1-0-0 17,7a 6.950 — 24: 12 2-0-2 16,0a 14.750 — Tot: 74 8-7-8
Jolene T v Linus T — Lauridsen K — Sk 13/12-8m 2/2020 0 22,8 g - - 83 5'
7 Opdr: E.Jensen - I.ochK.Lauridsen — Klitgaard F — Ål 23/3-7m 9/1640 0 17,7 a c ¢ 323 8'
Ejer: Kirsten Lauridsen m. flere — Lauridsen K — Ål 13/4-8m 4/2140 0 nc c ¢ 283 5'
CC **Bordeaux/hvid/logo,** — Kirk L — Sk 27/4-10 3/2000 1 15,9 ¢ ¢ s 286 7'
Kirk Lucas (Lauridsen K)a — Lauridsen K — Sk 19/5-8m 1/2020 6 21,0 c ¢ 181 8'

TRIPLE THOBO (SE) — 8 — 13,8AM 16,3M — 150.255

8,brun. v. v Triton Sund - 25: 2 0-0-0 14,6a 500 — 24: 14 2-1-3 13,8a 66.000 — Tot: 39 3-2-7
Fritøsen v Dell Ridge Image — Hviid M — Ål 14/9-5 3/3140 4 16,7 ¢ ¢ s 250 25'
8 Opdr: Stallfrid a Hof HB — Hviid M — Ål 3/10-4 4/2160 0 opg g c ¢ s 30 8'
Ejer: Team Thobo — Hviid M — Sk 29/10-3 1/2550 d g ¢ ¢ s 146 20'
CC **Mørkegrøn/sort,** — Hviid M — Od 4/4-4 3/1640 8 14,6 a c c s 115 6'
År **Hviid Mads** — Hviid M — Sk 5/5-5 4/2060 d g a - - s 151 6'

HENDRIX — 9 — 13,3AK 17,0M 14,7AM — 152.250

6,brun. v. v S J's Photo - 25: 7 1-0-2 15,9a 15.650 — 24: 9 0-0-0 14,7a 4.750 — Tot: 44 10-1-7
Noomi v Chipmate — Nielsen M M — Sk 21/2-6 10/2060 6 16,6 a c c s 342 10'
9 Opdr: Niels Peder Toft — Friis M — Sk 7/4-5 2/2060 d g a ¢ ¢ A 194 8'
Ejer: Niels Peder Toft — Friis M — Sk 19/4-6 1/2060 1 15,9 a ¢ ¢ s 60 6'
CC **Sort/grå/grøn,** — Davidsen S — Sk 27/4-1m 6/2000 3 17,0 c ¢ 405 15'
Foget Kasper (Toft N P)a — Davidsen S — Sk 19/5-8m 3/2020 3 17,7 c ¢ 102 8'

HANCOCK
-det lokale bryggeri...

HANKE VINCENNES **10** 13,5AK *15,4K 14,5AM 158.916

10 CC

6,brun. hp. v Cantab Hall De - 25: 4 0-0-2 15,6a 10.500 24: 13 0-2-3 13,6a 38.550 Tot: 35 4-6-7
Hanke Industry v Daguet Rapide
Opdr: Jürgen Hanke
Ejer: Jane & René Feltheim
Hvid/blå,
Feltheim Rene

Feltheim R	Od	21/12-6	5/1640n	2	15,6 a	c c	A	153	8'
Feltheim R	Od	31/1-3	6/2140	4	15,8 a	c c	A	137	10'
Feltheim R	Sk	7/2-5	3/2060	8	17,8 a	c c	S	526	10'
Feltheim R	Sk	19/4-6	3/2060	3	16,5 a	c c	S	138	6'
Feltheim R	Ch	2/5-5	5/2000	3	15,6 a	c ¢	S	314	20'

HEXIA DE TRICK **11** 14,0AK *16,8M 14,2AM 162.200

11 CC

6,brun. hp. v Orlando Vici - 25: 0 0-0-0 24: 9 3-1-2 14,0a 97.500 Tot: 33 5-4-4
Sonett Sund v Viking Kronos
Opdr: Enghavegård, Aalborg Aps
Ejer: Tina von Hirsch & Michael Kukkonen
Hvid/sort/rød,
Lønborg Michael (Kukkonen T V)a

Steinlein N	Od	16/8-3	5/2140	1	15,1 a	¢ ¢	A	15	10'
Steinlein N	Ch	25/8-13	5/2000	5	14,3 a	¢ ¢	A	23	25'
Andersen KK	Od	17/9-6	11/2140	0	14,2 a	¢ ¢	A	304	20'
Andersen KK	År	8/10-7	2/1800	2	16,3 a	¢ ¢	S	41	13'
Henriksen M	Sk	8/11-2	2/2060	0	17,2 a	¢ ¢	A	32	20'

SPILTIPS præsenteres af Bet25 - Vi støtter væddeløbssporten i Danmark

VINDEREN: Endnu et amerikanerløb, og vindertippet går til **1 Røde Orm**, som senest gik et kanonløb på Copenhagen Cup-dagen, hvor den gik i dødens på Juventas hele løbet, og faktisk lignede vinderen, indtil der manglede 75, af løbet. Så slap kræfterne op, og nogle heste ude i banen speedede forbi. Her kører Aalborg-træner Anders Pedersen offensivt, og Røde Orm har reel vinderchance her.

MODBUDDET: **5 Jeteye Boom Bay** gik rigtig godt i comebacket på Musketerdagen mod kanonheste som Daniel Hazelaar, Joy Me, In My Way Damgård og Pure Steel – og var derfor spillet stenhårdt i starten efter i Odense. Her kunne den dog ikke helt følge Black Mountain & Co. til slut, men tidsmæssigt var Jeteye Boom Bay yderst godkendt i ny rekord. Godt spor midt på vingen her, og går lidt ned i konkurrence.

OUTSIDEREN: **9 Hendrix** kommer tilbage til sulkyløbene efter to starter i monté, hvor S J's Photo-sønnen har gjort det godt med Solvejg Davidsen i sadlen. Bliver outsider med Kasper Foget i sulkyen, mens dennes chef sidder bag startkatapulten **2 Houston T T**, som denne gang har et optimalt startspor for at komme til spids.

CHANCEVURDERING: A: 1-5-9-2 B: 10-8-7-3-11-4 C: 6

LØB **8** **V65-6** **V4-4** LILLA

KL. 21.18 **VINDER PLADS TVILLING KOMB TRIO**

SPARVEST Fonden præsenterer 4-års Hoppeløb - "Made In Denmark" - Amerikanerløb

4-årige danskfødte hopper højst **75.000 kr.**
2060 m. Autostart. Præmier: 15.000-10.000-7.000-5.000-4.000-3.000-3.000-3.000 (8 præmier) Indskud: 500 kr.
Ærespræmie til vinderhestens ejer, Kusk og Staldmand

1 KAROLIN D SLEIPNER — 2060:1 — 16,3AK 19,2K 17,1AM — 38.350

4,lbr. hp. v Gentle Tilly - 25: 8 1-0-1 17,4a 9.400 — 24: 14 1-0-2 17,1a 25.450 — Tot: 25 2-0-3
Lizette Sleipner v Sleipner — Nielsen K — Ål 23/3-4 2/1640 0 17,4 a ¢ ¢ s 459 6'
Opdr: Kaj Jensen — Friborg K — Ch 11/4-6 4/2000 0 20,2 g c c s 991 38'
Ejer: N. D. Kristensen & C. Christensen — Nielsen C M — Sk 19/4-3 1/2060 1 18,1 a c c s 307 6'
CC **Blå/hvid,** — Nielsen C M — Ål 28/4-5 3/2140 3 17,4 a c c s 365 8'
Ål **Nielsen Casper M.** (Kristensen N D)a — Nielsen C M — Ål 7/5-6 3/2140 0 17,4 a ¢ ¢ s 295 15'

2 KIRSI LASER — 2 — 15,6AM 16,7M — 42.350

4,brun. hp. v Forever Peace - 25: 0 0-0-0 — 24: 12 0-3-0 15,6a 42.350 — Tot: 12 0-3-0
Super Grace v Great Challenger — Friis M — Ch 20/9-6 8/2000 0 15,6 a ¢ c A 367 20'
Opdr: Henny & Peter Andersen — Busch J — Sk 30/9-7 8/2550 0 18,6 c c s 584 7'
Ejer: T.Retoft,H.C.Andersen & B. Seisbøll — Friis M — Sk 11/10-6 8/2060 6 18,2 a c c s 453 15'
CC **Hvid/grøn/logo,** — Nielsen M M — Sk 22/10-4 6/2060 4 18,1 a ¢ c A 302 13'
Ål **Jensen Flemming** — Friis M — Sk 8/11-4 10/2060 9 16,7 a c c s 598 75'

3 KATHLEEN VINCENT — 3 — 15,0AM 18,1M — 42.500

4,lbr. hp. v Ravenna - 25: 6 0-0-1 15,6a 12.500 — 24: 12 0-0-1 15,0a 21.500 — Tot: 24 0-0-3
Tioga Downs v Gigant Neo — Mønster K — Sk 11/1-4 1/2060 5 17,1 a ¢ ¢ s 148 15'
Opdr: Stutteri Vincent — Friis Jan — Sk 27/1-1 6/2060 0 20,0ag ¢ ¢ s 546 10'
Ejer: Agroadvice ApS — Friborg K — Od 4/4-2 6/1640 4 16,1 a ¢ ¢ s 264 6'
CC **Sort/grå/grøn,** — Friborg K — Ål 13/4-4 10/1640 6 15,9 a ¢ ¢ s 277 6'
Foget Kasper (Friis Jan) — Kjær R — Ål 14/5-2 2/2140 3 16,1 a ¢ c A 393 15'

4 KIT LASER — 4 — 16,5AM 18,0M — 42.600

4,sbr. hp. v Forever Peace - 25: 2 1-0-0 16,5a 18.000 — 24: 7 1-0-1 16,7a 24.600 — Tot: 9 2-0-1
Tasmania v Credit Winner — Pedersen A — Od 27/9-2 2/2140 8 17,8 a c ¢ s 216 15'
Opdr: Stutteri Laser — Pedersen A — Sk 22/10-4 7/2060 5 19,6 a ¢ c s 243 13'
Ejer: Sdr. Blaabjerggaard & Bo Seisbøll — Pedersen A — Sk 8/11-4 11/2060 7 16,7 a ¢ c s 1038 75'
CC **Blå/sort/rød,** — Pedersen A — År 18/4-2 2/1800n 1 19,0 a c c s 89 15'
Ål **Pedersen Anders** — Pedersen A — Ål 7/5-6 8/2140 7 16,5 a - - 436 15'

5 KINELLA — 5 — *15,1AK 17,3M — 43.150

4,brun. hp. v Cruzado Dela Noche - 25: 3 1-0-0 15,1a 18.000 — 24: 11 1-1-1 15,1a 25.150 — Tot: 14 2-1-1
Onyx v Carmody Lobell — Korfitsen N — Ål 23/11-3 12/1640 1 15,1 a ¢ c s 45 6'
Opdr: Jane Møller Larsen — Juel J — Ål 16/12-1 9/2140 3 17,5 a ¢ c s 58 8'
Ejer: Jane Møller Larsen — Rask J — Sk 3/1-4 5/1600 4 15,3 a ¢ c s 18 10'
CC **Grøn/sort/logo,** — Juel J — Ål 21/4-4 8/2140 4 17,0 a ¢ ¢ s 137 10'
Ål **Korfitsen Nicklas** (Klitgaard F)a — Korfitsen N — Ål 7/5-6 9/2140 1 15,1 a - - 249 15'

6 KNIGHT'N DAY KEKA — 6 — *17,1AK *17,1M — 48.000

4,brun. hp. v Scarlet Knight - 25: 3 2-0-1 17,1a 26.000 — 24: 3 1-0-1 17,6a 22.000 — Tot: 6 3-0-2
Iponema v Muscles Yankee — Kjær R — Od 6/12-1 3/2160 3 18,1 c c s 26 15'
Opdr: Dream Investment ApS — Kjær R — Ål 29/12-2 4/2140 0 17,6ag c c s 233 10'
Ejer: Kim K. Hansen m. flere — Kjær R — År 24/1-4 3/1800 3 19,4 c c s 70 10'
CC **Grøn/hvid/logo,** — Kjær R — År 10/4-2 2/1800 1 17,1 a c c s 48 8'
Kjær Rene (Hansen K K)a — Kjær R — Ch 2/5-4 6/2020 1 17,1 c c s 70 15'

7 KIRSTEN TINGHØJ — 7 — 14,9AM 21,4M — 55.600

4,brun. hp. v Dominion Beach - 25: 3 0-0-0 15,5a 7.250 — 24: 11 1-0-0 14,9a 41.350 — Tot: 16 1-0-0
Barolo v Ens Snapshot — Dahlgaard J — Sk 22/10-2 4/2060 4 16,8 a c c s 486 13'
Opdr: Carl Erik Graunkær — Dahlgaard J — Sk 8/11-4 6/2060 6 16,4 a c c s 705 75'
Ejer: Carl Erik Graunkær — Dahlgaard J — Sk 26/3-1 6/2060 7 16,1 a c c s 657 10'
CC **Grøn/sort/hvid,** — Juel J — Od 25/4-5 1/2140 4 15,5 a c c s 263 15'
Dahlgaard Jan (Rasmussen P) — Dahlgaard J — Ål 14/5-2 4/2140 5 16,3 a ¢ c s 250 15'

8 KIMIBI KINI — 8 — 14,7AK 15,7M — 57.650

4,mkbr. hp. v Great Challenger - 25: 5 2-1-0 15,7a 37.250 — 24: 9 1-1-2 14,7a 20.400 — Tot: 14 3-2-2
She Loves You v Love You — Jørgensen B — År 24/1-4 1/1800 8 23,0 g c ¢ s 51 10'
Opdr: Kim Holleufer — Jørgensen B — Sk 8/3-9 5/2060 1 17,2 a c c s 73 8'
Ejer: Kim Holleufer — Jørgensen B — Sk 26/3-3 10/1600 1 15,7 a c c s 29 10'
CC **Sort/guld/logo,** — Jørgensen B — Ch 11/4-6 3/2000 2 15,7 c c s 45 38'
År **Jørgensen Birger** (Jensen K) — Jørgensen B — Ål 14/5-4 2/2140 0 opgag c c s 65 13'

9 KAROLA SHADOW — 9 — 15,8AK 16,6M 16,0AM — 59.047

4,brun. hp. v Great Challenger - 25: 5 0-1-0 16,5a 6.300 — 24: 14 0-5-0 15,8a 51.847 — Tot: 22 0-6-0
Walkabout Shadow v Leonardo Grif — Damsgård T — Ål 1/2-3 2/2140 0 17,3 g ¢ ¢ s 374 7'
Opdr: Niels Jørgen Jensen — Bruun G — Sk 7/2-km 2/2000n k 32,3 g - - ejg1 -
Ejer: Lena & Gry Bruun — Bruun G — År 18/4-1 1/1800n 2 19,4 c c s 267 7'
CC **Sort/blå/grøn/logo,** — Bruun G — År 26/4-2 4/2300 d g c c s 149 7'
Friis Morten (Bruun G)a — Bruun G — Sk 5/5-6 4/2000 4 17,9 - - s 381 7'

SPAR VEST FONDEN

KOMBUCHA **10** 14,8AK 17,1M 15,8AM 68.940

4,sort. hp. v Ens Snapshot - 25: 3 1-1-0 14,8a 25.640 24: 9 1-1-1 16,8a 43.300 Tot: 12 2-2-1
Mamamia Blågul v Cromwell
10 Opdr: Anja Egholm & Bo Larsen
Ejer: Kris de Pelsmaeker & Bo Larsen
CC **Hvid/sort/rød,**
År **Lønborg Michael** (Larsen B)a

Lassen P M	År	15/11 -7	2/ 1800	4	19,1	¢ c	S	40	7'
Ecce K	Ch	15/12 -6	7/ 2000	0	16,8 a	c c	A	124	10'
Lønborg M	Ål	31/3 -2	3/ 1640	1	15,7 a	¢ ¢	A	39	10'
Kjær R	Ch	11/4 -1	2/ 2000	2	15,8 a	¢ ¢	A	64	15'
Lønborg M	Hd	5/5 -6	3/ 1640	4	14,8 a	- -		132	-

KOKO K **11** 14,8AM 69.150

4,brun. hp. v Wishing Stone - 25: 1 0-0-0 16,5a 1.000 24: 11 0-2-2 14,8a 35.650 Tot: 15 0-3-2
Omnia As v Credit Winner
11 Opdr: Hans Kurt Jensen
Ejer: Solgaarden & Knud Mønster
CC **Hvid/reklame,**
Mønster Knud

Mønster K	Ch	20/9 -2	1/ 2000	4	14,8 a	c ¢	S	204	20'
Mønster K	År	8/10 -5	8/ 1800	2	15,2 a	¢ ¢	S	138	13'
Mønster K	Sk	22/10 -2	2/ 2060	3	16,6 a	¢ c	S	142	13'
Mønster K	Sk	8/11 -4	5/ 2060	10	19,0ag	¢ ¢	S	303	75'
Mønster K	Sk	26/3 -4	5/ 1600	8	16,5ag	c c	S	107	10'

KALYPSO CÆSAR **12** 14,5AM 15,9M 71.384

4,rød. hp. v Gift Kronos - 25: 5 1-1-1 14,5a 23.634 24: 9 2-0-2 15,5a 47.750 Tot: 14 3-1-3
Una Cæsar v Super Photo Kosmos
12 Opdr: Erik Bisgaard
Ejer: Erik Bisgaard
CC **Beige/grøn/reklame,**
Od **Juel Jeppe** (Bisgaard E)a

Jørgensen B	Ch	21/3 -5	1/ 2000	3	14,5 a	c c	S	130	20'
Ecce K	Jæ	3/4 -4	2/ 2140	4	15,9	- -		58	-
Andersen N	Ch	20/4 -5	5/ 2000	5	15,6 a	¢ c	S	96	15'
Juel J	Sk	5/5 -2	5/ 2060	1	15,0 a	¢ c	S	27	6'
Juel J	År	16/5 -6	2/ 1800	2	14,8 a	¢ c	S	61	8'

SPILTIPS præsenteres af Bet25 - Vi støtter væddeløbssporten i Danmark

VINDEREN: Rent 4-årsløb i "Made in Denmark"-løbsserien, hvor der er fuldt felt med tolv heste. **8 Kimibi Kini** (Kim I Bikini, red.) har Skive som sin absolutte yndlingsbane, og trods startsporet, så kan Great Challenger-hoppen runde alle her til slut, hvis kusken Birger Jørgensen får givet Kimibi Kini et godt rygløb undervejs.

MODBUDDET: **12 Kalypso Cæsar** trak nitten startsportsmæssigt, men sådan er det jo med amerikanerløb, hvor hesten med den største præmiesum også får det højeste startspor. Den Erik Bisgaard-trænede hest nærmer sig topformen, men det kræver selvfølgelig en del racing luck at vinde fra startspor 12 i Skive. Skal dog krydses som en af de første både på V65- og V4-kuponen.

OUTSIDEREN: **6 Knight'n Day Keka** er kommet rigtig flot tilbage til løbene i denne sæson. Forpagtede heldet ved sejren 10. april i Aarhus, mens der ikke var noget som helst held indblandet ved seneste sejr på Lunden, hvor Knight'n Day Keka efter et hårdt løb undervejs klarede at afvise Kiki Sotto og Kawila Downs op mod mål. Se også op for **2 Kirsi Laser**, som Aalborg-træner Flemming Jensen har haft siden 10. april!

CHANCEVURDERING: A: 8-12-6-2 B: 10-5-4-11-7 C: 9-1-3

LØB 9

LYSGRØN

KL. 21.36

VINDER PLADS TVILLING KOMB TRIO

BIOCIRC præsenterer Formløb Amatør/Jockey
5-14-årige.
2000 m. Voltestart.
Præmier: 3.500-1.750-900-500-350-250 (6 præmier)
Intet indskud.

1 DIAMOND DUST E M — 2000:1 — 16,6K — 15,8AM — 124.302

10,brun. hp. v Navy Seal - 25: 5 0-0-0 16,7 500 — 24: 16 2-3-3 17,5 17.350 — Tot: 92 8-10-16
Salerno v Ens Snapshot — Søgaard P — Ål 22/2-6 6/2140 0 nc ¢ c s 765 7'
Opdr: Mikael Poulsen — Søgaard P — Sk 8/3-10 1/1620 0 16,7 ¢ ¢ s 225 4'
Ejer: Poul Søgaard & Aarø's Perle — Søgaard P — Ål 23/3-6 2/2160 0 19,1 ¢ ¢ s 245 4'
CC **Mørkblå/hvid/logo,** — Søgaard P — Sk 7/4-9 5/2000 0 19,3 ¢ ¢ s 54 4'
År **Søgaard Poula** — Søgaard P — Sk 5/5-8 6/2000 0 18,9 - - s 83 4'

2 VERYFASTGIRL (DE) — 2 — *16,6K — 14,4AK — 15,9AM — 105.914

12,brun. hp. v Main Wise As - 25: 1 0-0-0 18,3 — 24: 21 2-1-2 18,1 16.000 — Tot: 114 7-10-9
Victory As v Diamond Way — Juul P — Sk 25/11-9 1/2000t 3 21,5 c c s 73 4'
Opdr: Stal de Groningers — Juul P — Sk 2/12-7 2/1600 4 18,9 c c s 48 4'
Ejer: Stald Muddi — Juul P — Sk 13/12-9 1/2000 5 20,4 - - 38 4'
CC **Rød/blå/hvid/logo,** — Juul P — Sk 24/12-8 3/2000 0 20,1 c c s 296 7'
Juul Pera — Juul P — Sk 19/5-9 4/1600 0 18,3 c c s 159 4'

3 GUCCI CAT — 3 — 16,0M — 16,4AM — 44.610

7,lbr. hp. v Michael's Turn - 25: 2 0-0-0 19,4 900 — 24: 8 0-0-1 18,0 7.750 — Tot: 41 0-2-4
Winning Cat v Ens Snapshot — Quist S — Od 27/9-9 2/1640 0 dist g c c s 75 4'
Opdr: Gunner Christiansen — Quist S — År 8/10-5 2/1800 0 18,2 a c c s 614 13'
Ejer: Sofie Quist — Friis M — Ch 1/12-3 1/2020 4 18,2 c c s 466 10'
CC **Sort/hvid/lyserød,** — Andersen S D — Sk 21/2-7 2/2000 5 19,4 c c s 280 7'
Ch **Quist Sofie**a — Quist S — Od 14/3-9 3/1640 d g c ¢ s 181 4'

4 GRANDE FINALE — 4 — *16,3K — 15,6AK — 16,6M — 63.050

7,mkbr. hp. v Ens Snapshot - 25: 12 0-0-1 18,3 4.200 — 24: 31 2-3-3 16,3 24.750 — Tot: 85 3-4-7
Phanou v Extreme Aunou — Lauridsen K — Ål 13/4-7 1/2140 7 19,0 ¢ c s 624 7'
Opdr: Mille Ostersen — Kirk L — Sk 19/4-4 2/2000 7 18,7 ¢ c s 145 7'
Ejer: Mille Ostersen — Merrild R — År 26/4-7m 2/1800 0 22,3 g ¢ c 334 5'
CC **Sort/grøn/logo,** — Kirk L — Od 9/5-7 3/2640 0 20,8 g ¢ c s 511 7'
Andersen Christian (Poulsen L)a — Kirk L — Sk 19/5-5 1/2550 0 19,4 a c c s 363 7'

5 BARTHO — 5 — *16,6M — 14,7AK — 15,4AM — 103.125

12,brun. v. v Earthquake - 25: 9 1-1-0 17,0 4.625 — 24: 18 1-1-5 17,8 13.300 — Tot: 153 7-14-13
Power Girl v Wee Hjordal — Bruun G — År 29/3-8m 3/1800 0 25,8 g c ¢ 239 5'
Opdr: Kristen Østergaard — Jensen K — Sk 7/4-9 5/2020 0 19,3 ¢ ¢ s 433 4'
Ejer: Stald Nardos & Betina Larsen — Jensen K — Sk 19/4-8 1/1620 0 19,0 ¢ ¢ s 368 4'
CC **Sort/gul/logo,** — Jensen K — Sk 27/4-10 2/2000 0 18,4 ¢ ¢ s 458 7'
Jensen Kennetha — Jensen K — Sk 19/5-9 5/1600 0 19,8 ¢ ¢ s 656 4'

6 CAROLINE LUND — 6 — *15,8M — 15,1AM — 278.250

11,mkbr. hp. v Ens Snapshot - 25: 13 1-1-4 16,5 11.150 — 24: 29 2-1-4 16,3 28.900 — Tot: 193 19-21-34
Maj Lund v Chipmate — Juul K — Sk 7/4-9 6/2020 3 18,0 c c s 97 4'
Opdr: Arne S. Sørensen — Andersen M S — Ål 13/4-8m 2/2160 4 nc c c 36 5'
Ejer: Kristian Juul — Juul K — År 26/4-9 5/1820 0 19,3 c c s 106 4'
CC **Blå/grå/rød,** — Juul K — Sk 5/5-6 3/2040 0 17,3 - - s 753 7'
Juul Kristiana — Juul K — Sk 19/5-9 6/1600 3 17,6 c c s 28 4'

7 A GOOD ADVICE (SE) — 7 — 14,5M — 14,5AM — 180.744

8,lbr. v. v Zola Boko - 25: 4 0-0-2 18,2 2.150 — 24: 20 1-1-1 17,9 14.550 — Tot: 79 2-8-9
Giant Advice v Giant Chill — Kristensen F B — Ål 29/12-12 7/1620 0 19,9 c c s 450 4'
Opdr: Holger Gustavsson — Kristensen F B — Sk 21/2-8 1/2020 5 20,0 ¢ ¢ s 160 4'
Ejer: J. P. Nielsen & F. B. Kristensen — Kristensen F B — Ål 28/4-8 7/2160 0 19,5 ¢ ¢ s 109 4'
CC **Hvid,** — Kristensen F B — Ål 14/5-9 4/1600 3 18,2 ¢ c s 78 4'
Kristensen Frederik Bay (Nielsen J P)a — Kristensen F B — Ål 23/5-2 2/2140 3 18,8 c c s 44 4'

8 DESERT FOX — 8 — 16,5M — 15,0AK — 62.950

10,sort. v. v Credit Winner - 25: 6 0-1-1 18,8 2.750 — 24: 20 1-2-2 17,3 13.450 — Tot: 65 2-5-12
Moneypenny v Angus Hall — Gregersen M H — Ål 6/4-8 1/2160 2 18,8 c c s 252 4'
Opdr: Tonny Nielsen — Gregersen C H — Ål 13/4-8m 2/2140 0 nc c c 38 5'
Ejer: Mick & Charlotte Holmark Gregersen — Gregersen M H — Sk 19/4-8 5/1620 0 18,8 c c s 552 4'
CC **Blå/bordeaux,** — Gregersen C H — Od 9/5-8m 1/2140 6 20,6 c c 158 5'
År **Gregersen Mick H.** (Gregersen C H)a — Gregersen C H — Sk 19/5-8m 1/2000 d g c c 546 8'

9 MT PAU GASOL (SE) — 2020:1 — 16,4M — 14,7AK — 107.443

8,brun. v. v Quite Easy U S - 25: 11 1-1-4 16,5 12.000 — 24: 23 0-9-5 17,3 25.875 — Tot: 98 2-15-14
Rydens Denise v Dahir De Prelong — Jacobsen J C — Sk 26/3-6 1/2020 3 18,2 c c s 52 4'
Opdr: Misty Trotting AB — Jacobsen J C — Sk 7/4-9 4/2020 2 17,7 c c s 139 4'
Ejer: Greenline — Jacobsen J C — Sk 19/4-8 2/1620 4 18,0 c c s 64 4'
CC **Hvid/rød,** — Jacobsen J C — Sk 27/4-10 4/2000 3 16,8 c c s 84 7'
Jacobsen Jens C. (Friis M) — Jacobsen J C — Sk 19/5-9 2/1620 6 17,2 c c s 204 4'

BIOCIRC

ALLIE BE — 2 — 14,9M 13,2AK 14,1AM — 275.626

13,brun. hp. v San Pellegrino - 25: 12 1-0-0 17,3 4.300 24: 26 2-3-1 16,7 29.800 Tot: 225 12-16-18

10 CC	Millebe Simoni v Little Devil	Kirk L	Sk	7/4-9	2/2040	0	17,7	c c s	475	4'
	Opdr: Christel Jørgensen	Lauridsen K	Ål	13/4-5	2/1640	0	17,3	c c s	499	4'
	Ejer: Leif & Henrik Poulsen	Lauridsen K	Sk	19/4-8	1/1640	0	18,2	c c s	569	4'
	Bordeaux/hvid/logo,	Kirk L	År	26/4-9	6/1820	0	19,4	c c s	248	4'
	Kirk Lucas (Poulsen L)a	Kirk L	Sk	19/5-9	3/1620	0	18,0	c c s	460	4'

ENCORE CLOC — 2060:1 — 13,7M *12,4AM — 423.640

9,brun. v. v Great Challenger - 25: 1 0-0-0 19,1 24: 0 0-0-0 Tot: 59 10-8-8

11 CC	Kylie Cloc v Sirocco Spur	Lønborg H	Sk	10/23-1	3/2020	0	17,1	¢ c s	82	13'
	Opdr: Kaj Jørgensen	Holleufer K	Od	10/23-4	2/2200	0	20,7 g	¢ c s	522	5'
	Ejer: Kim Holleufer	Ipsen F M	Od	11/23-7m	1/2180	6	18,2	c c	368	10'
	Rød/sort/hvid/logo,	Holleufer K	År	8/12-k	1/1800	k	22,4 g	- -	gk	-
År	**Holleufer Kim**a	Damberg M	År	16/5-10	1/2360	0	19,1 g	c c s	356	4'

ORVAL (SE) — 2 — 15,2M 13,9AM — 217.576

13,brun. v. v Echo - 25: 1 0-0-0 18,7 750 24: 10 1-0-1 17,7 10.850 Tot: 69 9-3-9

12 CC	Operah Bob v Easy Lover	Ipsen F M	Ål	5/11-8m	6/2160	6	17,7	c c	225	10'
	Opdr: Hans Adler	Lønborg H	Sk	17/11-6	12/1600	0	16,0 a	c c s	543	6'
	Ejer: TCB Skanvent	Ipsen F M	Ål	7/12-6m	6/1640	4	15,4 a	c c	286	10'
	Sort/blå/hvid/logo,	Kristensen R	Od	21/12-4	3/2180n	0	18,4	c c s	360	7'
År	**Christensen Lasse** (Ipsen F M)a	Ipsen F M	Od	9/5-8m	6/2160	4	18,7	c c	88	5'

DANGER DYNAMITE — 3 — *14,5M 12,8AK *14,3AM — 416.000

10,brun. hp. v Laughing Stock - 25: 12 1-0-2 16,7 15.500 24: 29 3-4-2 14,5 75.200 Tot: 146 22-18-26

13 CC	Olympia Hanover v Southall Hanover	Kjær R	Sk	7/4-3	3/1600	6	14,9 a	c c s	239	15'
	Opdr: Kathrine M. Olesen	Pedersen J B	Sk	19/4-4	2/2040	8	17,2	c c s	370	7'
	Ejer: Martin Andreasen	Andreasen M	Sk	5/5-6	1/2040	8	16,7	- - s	178	7'
	Blå/sort/guld/logo,	Andreasen M	År	16/5-10	2/2360	3	18,3	¢ c s	110	4'
	Andreasen Martina	Madsen Kar	Ål	23/5-3m	1/2180	4	17,6	c c	79	5'

DAMSE P D — 4 — *15,9M 16,3AK — 133.400

10,brun. v. v Giglio del Cigno - 25: 0 0-0-0 24: 3 0-0-0 16,2 Tot: 44 12-5-9

14 CC	Underbar v Windsong's Legacy	Dyhrberg H	Sk	12/22-7	3/2570	8	18,9	- -	55	20'
	Opdr: Per Damberg	Dyhrberg H	Sk	16/7-k	1/2000	k	19,8	- -	gk	-
	Ejer: Harald Dyhrberg	Dyhrberg H	Sk	25/7-10	1/2080	0	17,5	¢ ¢ s	335	4'
	Grøn/rød/hvid,	Dyhrberg H	Sk	19/8-7	1/2080	0	16,2	¢ ¢ s	454	4'
	Dyhrberg Haralda	Dyhrberg H	Ål	13/10-1	7/2140	0	18,7	¢ c s	69	6'

SPILTIPS præsenteres af Bet25 - Vi støtter væddeløbssporten i Danmark

Bet 25

VINDEREN: Løbsdagen denne lørdag aften i Skive afsluttes med et formløb, hvor **1 Diamond Dust E M** ligner en god vinderchance fra et perfekt spor i første volte. Der har været lidt staldskrig på den Poul Søgaard-trænede Navy Seal-hoppe de seneste to starter, men uden at vinderspillerne har været til udbetaling. Nu måske?

MODBUDDET: Skive-amatøren Kristian Juul fortsætter i sejrssporet. Vandt 17 sejre sidste år, og er på seks sejre foreløbig i denne sæson. **6 Caroline Lund** står godt fra spids i et almindeligt formløb, og viste alt vel med formen senest som tredje til Amazone Shadow og Hoska. Dog lukket spor i volten igen denne gang.

OUTSIDEREN: **2 Veryfastgirl** kan være den sjove i løbet for vinder/plads-spillerne. Fik løb i kroppen senest, og har et godt spor i volten

CHANCEVURDERING: ***A: 1-6-2-7*** ***B: 5-3-12-9-8-13-14-10*** ***C: 4-11***

SPORT-COLA
HANCOCK BRYGGERIERNE
SPORT-COLA
GRUNDLAGT 1876
- når tørsten er størst
HANCOCK
- naturligvis..!

FODER TIL
AVL OG SPORT
KRAFT
SWEDISH HORSE NUTRITION
SPORT
ORIGINAL
KRAFFT
SWEDISH HORSE NUTRITION
GROOV
PROTEIN
20 KG
KRAFFT
SWEDISH HORSE NUTRITION
PLUS
PROTEIN
20 KG
Kontakt Jesper Bæk for rådgivning og pristilbud:
+45 91898091 | jesper.baek@krafft.nu

HorseLux
Keep it simple

RADIOSKIVE

SKIVEKOMMUNE

#det**er**med**i**huslejen

Følg **#determedihuslejen**-staffetten på Skive Kommunes Instagramside, hvor vi giver ordet til en række gode ambassadører.

Tag del i stafetten og brug hashtag **#determedihuslejen**, når du deler opslag på Instagram, så vi sammen kan vise vores smukke egn og vores stærke fællesskaber.

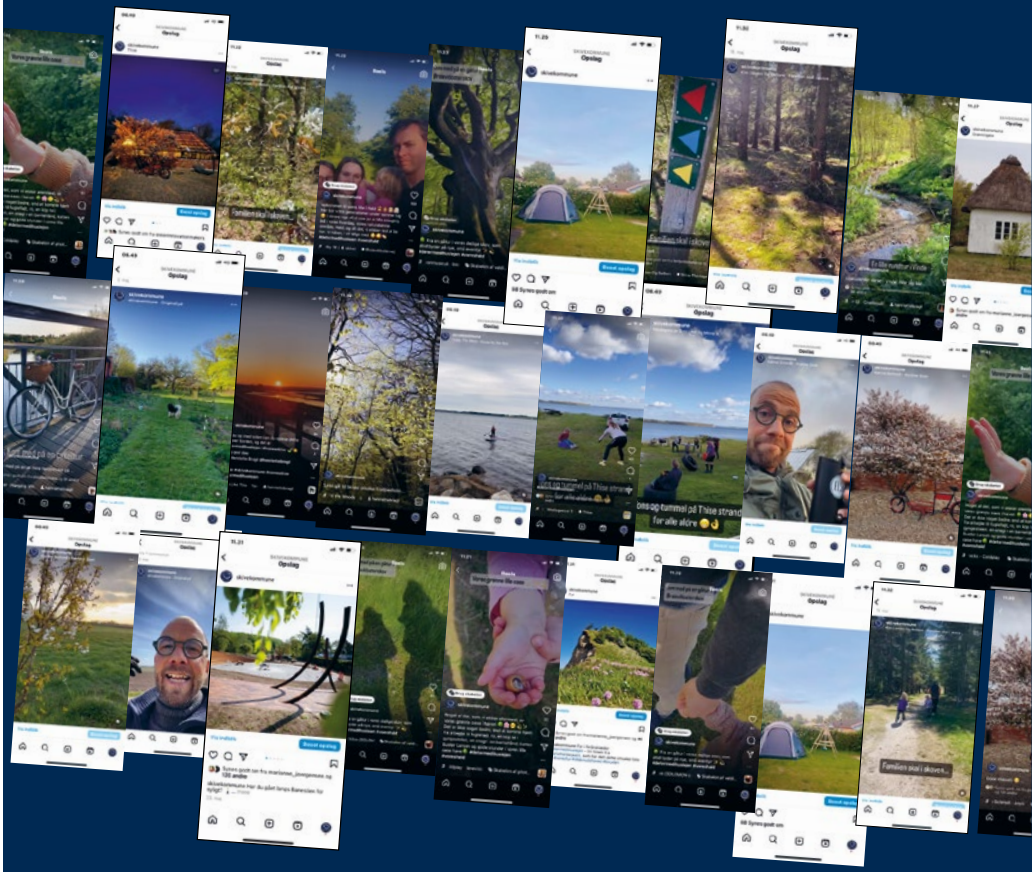

#determedihuslejen

skive.dk

SIKKE NOGET MØG!

VIDSTE DU DET?

Ja men det er faktisk en rigtig god ting på travbanen. Alt møget fra staldene på Skive Trav transporteres nemlig til Biogas-anlægget. Anlægget laver biogas, som sørger for at møget bliver til en bæredygtig kilde af varme til skibonitterne – det er RENT LIV på Skive-egnen.

RENT LIV Partner

Skive Trav
Dansk Hestevæddeløb

Kommende løbsdage på BioCirc Trav Arena Skive

Pinsetrav
Mandag 9. juni kl. 12.20

Sommertrav
Onsdag 18. juni kl. 17.00

Fredagstrav
Fredag 27. juni kl. 15.45

Sommerferietrav
Mandag 7. juli kl. 17.00

DM for Jockyer
Mandag 14. juli kl. 17.00

Se alle løbsdage på
www.skive-trav.dk

BIOCIRC TRAV ARENA
SKIVE