Bane 06

Skive Trav

Dansk Hestevæddeløb

MANDAG 28. SEPTEMBER 2026
KL. 18.00

Mandagstrav med et pift af Ladies Night

Bliver det til endnu en buket til Morten Friis og Diamant Østervang?

HOVEDSPONSOR
SPAR VEST FONDEN

V5 V4

BANEPROGRAM / KR. 25,-

DAGENS TIDER

16.00	Dørene åbner til SKIVE TRAV
16.55	Prøvestarter
17.10	Fremvisningsløb
17.25	Prøveløb
18.00	Løb 1
18.20	Løb 2 - V5/1
18.40	Løb 3
19.00	Løb 4 - V4-1
19.20	Løb 5
19.40	Løb 6
19.58	Løb 7

NÆSTE LØBSDAG

Onsdag 7. oktober kl. 17.00
Efterårstrav

KONTAKT

Skive Trav
Dansk Hestevæddeløb

Flyvej 2
7800 Skive
Telefon 888 112 06

www.skive-trav.dk
info@skive-trav.dk
Facebook.com/skivetrav

Dommertårnet tlf. 2780 0482

KOLOFON

Grafisk opsætning: JEPSEN - grafisk design
Forsidefoto: Ditte Hesselborg
Tips: Leveres af Bet25; Jesper Elbæk
Fotograf: Flemming Andersen

Se og køb vinderbilleder på www.racehorsephoto.dk.

Der tages forbehold for trykfejl.

VELKOMST

Velkommen til Efterårstrav og Ladies Night på Skive Trav

Velkommen til en rigtig dejlig mandag aften her på banen! Det er fantastisk at se jer alle sammen! Både jer, der har jeres faste gang herude, og et særligt velkommen til de mange kvinder, der i aften er med til at fejre Ladies Night. Vi har glædet os til at byde jer indenfor til en aften fyldt med god mad, hygge og spændende travsport.

I aften har vi noget særligt at fejre nede foran vindercirklen. Vi skal hylde fire af sportens stærke profiler, som på det seneste har leveret nogle fantastiske præstationer. Vi skal have Knud Mønster (vinder af DM for Professionelle Travtrænere), Laura Gregersen (vinder af DM for Montéryttere) Peter Rudbeck og Jan Dahlgaard (vinder af Aalborg Store Pris) en tur i vindercirklen til et velfortjent klap på skulderen.

Dagens program byder på flotte og jævnbyrdige løb, så uanset om I er til at studere spiltipsene nøje, eller blot er her for at mærke suset helt tæt på, er der garanti for en god aften. Bliver I sultne, står Restaurant Tarok og madboderne klar, og baren byder på forfriskninger.

Inden vi sætter det hele i gang, skal der lyde en stor og varm tak til vores uundværlige frivillige og trofaste sponsorer – I er med til at skabe de her skønne løbsdage.

Rigtig god fornøjelse, nyd sporten, og et kæmpe pøj pøj til alle herfra.

Peter Toftbo Ardenskjold
Direktør, Skive Trav

BANENS INFORMATION

ENTRÉ

Kr. 60 ved indgangen.
Ved bestilling online via www.skive-trav.dk er prisen kr. 40 pr. person.
Børn under 18 år er gratis.

PARKERING

Parkering er gratis og foregår på græsområdet ved indgangen eller bag ved den gule administrations bygning.

INFORMATION

Hæv kontanter, køb program og kuglepenne med mere i Informationen beliggende i spillehallen.

ANPARTSSPIL

Spil med på SKIVE TRAVS anpartspil – Spil online via BET25.dk
>under spilklub og vælg SKIVE TRAV

BANEFAKTA

Banens omkreds:	950 meter
Bredde:	Ca. 20 meter
Opløb:	260 meter
Kørselsretning:	Venstre om, mod uret
Dossering:	Ja – 18%
Belægning:	Grå stenmel
Snorestart:	8 heste pr. volte (5+3)
Autostart:	8 heste i første række
Open stretch:	Ja

OFFICIALS

Landsdommer:	Uffe Møller
Dommer:	Henrik Lund
Overstarter:	Niels Peter Ø. Olsen

MAD OG DRIKKE

Restaurant Tarok

serverer buffet . . . . . .**KR. 259,-**

Kan forudbestilles online på www.skive-trav.dk, telefon 8881 1206 eller info@skive-trav.dk

Mad og drikke på banen

Vi har sørget for god forplejning og hurtig betjening på hele pladsen i dag:

MAD: Du finder en lækker foodtruck i hver ende af pladsen.

DRIKKEVARER: Få iskolde fadøl og forfriskninger i drikkevarebaren, samt fra det gamle ishus.

Hent lidt godt til ganen og nyd løbene fra lægterne. **Velbekomme!**

R00116

Bet 25

SPILGUIDEN

Lær alt om spil på hestevæddeløb

- Sådan opretter du dig
- Sådan spiller du
- Forklaring af spilformer
- Viden om sporten
- Spørgsmål og svar
- Interaktiv startliste

SCAN KODEN

eller gå ind på

Bet25.dk/spilguide

TILLADELSE FRA SPILLEMYNDIGHEDEN +18 Stop spillet Spil ansvarligt · Udeluk dig via ROFUS

MANDAG 28. SEPTEMBER 2026

PARKERINGSREGLER FOR STALDOMRÅDET

Parkering er ikke tilladt på staldområdet, af- og pålæsning er tilladt. Parkering af hestetrailer og lastbiler sker enten bag ved staldene eller græsplænen bagved restauranten. **KUN** de pladser markeret med skilte på staldområdet må benyttes. **ALLE** aktive, der ankommer i **PERSONBILER** henvises til parkeringspladsen bag ved restauranten.

NUMMERSKILTE

skal rengøres efter brug og hænges på plads i nummerskilte-rummet. Sker dette ikke vil ansvarlig træner blive opkrævet 100 kr.

FUR

Til vinderhestens ejer er der en gaveæske med øl fra FUR BRYGHUS

EDC MORS Starters Lounge

Hos Skive Trav vil vi gerne påskønne de hesteejere, der vælger at starte hest i Skive.

Vi vil derfor invitere alle hesteejere i EDC Mors STARTERS LOUNGE i lokalerne under Æ' Madhus.

Her er alle hesteejere, der starter hest i Skive, velkommen til at kigge ind umiddelbart i forlængelse af hestens start.

Vi vil være vært for en lille forfriskning.

Vi ønsker alle velkommen i EDC MORS – Starters Lounge

EDC MORS Starters Lounge

- når tørsten er størst HANCOCK - naturligvis..!

DAGENS BLOMSTERSPONSOR

Blomster til vinderhestens kusk er sponsoreret af:

Sparekassen DANMARK

STØT VORES SPONSORER

- DE STØTTER OS!

SPAR VEST FONDEN

spar nord

SKIVEKOMMUNE

Bet 25

Hestetandplejer Glenn Espensen

MJ SERVICE

Knudsgaard BYGGERI & ENTREPRISE

ANSAGER HESTEHOSPITAL

modstrom

SPORT

Blokhus LYS

BDO DANMARK

Gartneriet „LUNDLY"

BØRGE HANSEN A/S

TBS A/S TØMRER & MALER

BARE HANS A/S

HorseLux Keep it simple

RADIOSKIVE

SKIVEFOLKEBLAD

MS SPRØJTEBETON

FREDSØ www.fredsoe.com

GOLDEN HORSE

MOOSDORF HEGN A/S HERAS

CAFÉ PÅ HERRENS MARK FUR

Premier Is SIDEN 1933

Salling & Nordvestjysk Traktorservice A/S

DEKOLET SKILTE + PRINT

VIBORG FODSPORTS FORENING 1896

KM Entreprenørfirma KAJ OVE MADSEN A/S

ARDENSKJOLD FODTERAPI

Nordisk GRANIT

Dansk Revision Skive

RENT LIV Partner

HERNING TURIST - en god tur i godt selskab

redoffice KONPAP A/S

STYKGODSCENTRET SKIVE A/S

HANCOCK

SALLING Kloakservice aps Entreprenørfirma a/s 51 71 50 92 97 57 90 04

Sparekassen Balling

ncnielsen Linde TERBERG KONECRANES AGV

salling fondene Owner of Salling Group

Netto

STØT VORES SPONSORER

- DE STØTTER OS!

TRAVAUKTIONER.dk

FUR

STS biler
Autoriseret Toyota forhandler

Garant

ahlsell

HANS A/S
- forvent lidt mere...

REVIFJORD
godkendt revisionspartnerselskab

LYNGGAARDS
Hestefysioterapi

Foliekoncept

DIANA
lys

OK

iFEED
NATURALLY

MA. KLOAKMESTER ENTREPRENØR
60 49 36 54

SALGSKOMPAGNIET
Vi starter med dig

SÆKKO
PRESENNING
Got you covered

NETWERK & FIBER reron
FIBERTECH

DAVIDSEN

HORSETRUCKS

MM Mollerup Mølle
- en sikker leverandør-også i fremtiden

A HEREFORD BEEFSTOUW

Brugsen
Balling og omegn

ADVOKATHUSET
FUNCH & NIELSEN

scantruck

RANDERS tegl

HAVNE KIOSKEN
Premiere
SMEDEN FRA SKIVE
På havnen i Skive

KASTRUP®

Breum Landevejskro

HØJSLEV KRO

KRAFFT

Skive El-Service

Revisionsfirmaet
LARS OLSEN A/S

KRUDTTELTET.DK
DANMARKS BEDSTE FYRVÆRKERISALG
-DET SKAL IKKE VÆRE KEDELIGT!

VESTBIRK
SPECIAL RENS

Travdoktor

KCS Skive Theater
KulturCenter Skive

DOKU PARTNER
BEDST PÅ PRINT, SCAN & KOPIMASKINER

AA

Sportigan
VIBORG

eco2clean
we care about nature

RO GLAS & RAMME

GF
FORSIKRING
Overskud
til hinanden

BRANDSIKRING
365

SÅDAN LÆSER DU STARTLISTEN

HENDRIX			**2000:1**	13,3[AK]	17,5[M]	*15,8[AM]							71.350
	4,brun. v. v S J's Photo -	23: 13 4-1-1 13,3a 46.950			22: 9 1-0-3 16,9a 24.400					Tot: 22 5-1-4			
	Noomi v Chipmate		Friis M	Sk	24/7-7	7/2000	4	17,5		c c s	145		8'
1	Opdr: Niels Peder Toft		Korfitsen N	Sk	1/8-3	11/2060	0	16,2 a		c c A	65		13'
	Ejer: Niels Peder Toft		Andersen P Ø	Sk	11/9-4	5/2000	1	18,4		c c A	49		5'
cc	**Sort/grå/grøn,**		Andersen P Ø	Sk	19/9-5	3/2060	1	15,8 a		¢ ¢ s	89		13'
	Foget Kasper (Toft N P)a		Mønster K	Od	25/9-4	6/1640	4	13,3 a		¢ c s	186		15'

Hestens navn

Ved udenlandske heste angives landet i parantes efter hestens navn: (S) = Sverige, (N) = Norge, (US) = USA, (F) = Frankrig, (SF) = Finland, (DE) = Tyskland, (NL) = Holland.

Første linie

Hestens samlede resultat i indeværende og forudgående år (i dette tilfælde 2023 og 2022). Antal starter, første-, anden-, tredjepladser, bedste km-tid og indkørt præmiesum i den pågældende sæson. Tallene yderst til højre markerer hestens totale karriereresultat.

Distanceangivelse

Første hest, der starter fra en bestemt distance (i dette tilfælde 2000 m) indeholder denne oplysning. Løbets grunddistance er derfor altid anført ved hesten med startnummer 1, mens evt. tillæg ved snorestart er anført ved den første hest med et bestemt tillæg. Tillæg er desuden i programmet fremhævet ved hjælp af en tykkere streg over den første tillægshest: Er distanceforskellen mellem hestene mere end 20 m, benyttes en ekstra tyk streg. Hestenes distancer er beregnet efter grundpræmiesummen på anmeldelsesdagen (Hestens samlede karriereindtjening). Grundpræmiesummen står yderst til højre i samme linie som hestens navn. Ved autostart starter alle heste fra samme distance. At et løb afvikles med autostart, vises ved hjælp af .

Hestens rekord

Hestens rekord i snorestart, rekord i autostart og grundpræmiesum (= indtjente kr. i alt). Bogstaver ved rekorden angiver:

k = rekord sat over kort distance (1600-1999 m)
m = rekord sat over mellemdistance (2000-2499 m)
l = rekord sat over lang distance (2500 m eller mere)
* = rekord sat som vinder

Totalisatornr.

Det store 1-tal yderst til venstre markerer hestens totalisator-nummer. Hesteskoene under 1-tallet er til personlig påføring af skoinfo ved den pågældende hest.
Under hestens navn markerer:

1. linie: Hestens alder, farve, køn (h=hingst, v=vallak, hp=hoppe) og faderens navn.
2. linie: Markerer hestens mor/morfader).
3. linie: Hestens opdrætter
4. linie: Markerer hestens ejer.
5. linie: Markerer farven på kuskens køredragt.

Hestens fem seneste starter

Fra venstre: Kusk, Bane, Dato, Løb, Startplads, Distance, Placering, Km-tid (***a*** = autostart, ***d*** = diskvalificeret, ***g*** = galop undervejs, ***gk*** = godkendt i prøveløb, ***k*** = prøveløb, ***km*** = montéprøveløb, ***m*** = montéløb), Sko-info **c** = med sko, **¢** = uden sko), Sulky-info (S = alm. sulky, A = amerikaner sulky), Odds, Løbets førstepræmie.

Kusk og træner

Navnet angivet med **fed skrift** er kusken i løbet. Er der angivet yderligere et navn, er dette hestens træner.
I forbindelse med træners navn betyder (a) Amatør.

Hestens karriereindtjening

Chancevurdering

Eksperttipperens subjektive vurdering af den enkelte hests chance. Pilene er inddelt efter tre niveauer og afspejler henholdsvis en stor ( ), middel ( ) og lille ( ) chance. Vær opmærksom på, at pilene er vejledende og at alle heste reelt har chance i væddeløb.

SPILTIPS præsenteres af Bet25 - Vi støtter væddeløbssporten i Danmark

DAGENS V-FORSLAG

V5 FORSLAG

1. afd:	7-1-4-2-3-6-5
2. afd:	1-3-2
3. afd:	4-7-9-8
4. afd:	8-10-9-7
5. afd:	5-7
Pris:	672 kr.

V4 FORSLAG

1. afd:	4-7-9-8
2. afd:	8-10-9-7
3. afd:	5-7
4. afd:	1-5-9-7-10-11-3-8-6-2-4
Pris:	704 kr. (352 rækker)

Reserveheste angivet i parentes.

Dagens eksperttipper er **Jesper Elbæk**, som har gået til trav siden midten af 1980'erne. Elbæk har været eksperttipper i en lang række medier som f.eks. Tipsbladet, Ekstra Bladet, Løbsguiden, Trav & Galop, baneprogrammer og ikke mindst Bet25-programmet fra 2021-24. Elbæk driver nu det private travmedie Trav24.dk, og er fast leverandør af tipsanalyser til Bet25 samt alle baneprogrammer bortset fra Klampenborg som en del af samarbejdsaftalen mellem Dansk Hestevæddeløb og Bet25.

LØB I DEN KOMMENDE TID

OKTOBER

Torsdag	1.	kl. 17.00	Aalborg	Lille Fredag
Fredag	2.	kl. 15.45	Odense	Gentlemens Day med DM for Hopper
Lørdag	3.	kl. 12.30	Bornholm	BEOF's 3 års mesterskab / Lyserød Lørdag
Lørdag	3.	kl. 13.00	Aarhus	Jydsk 2-års Grand Prix
Søndag	4.	kl. 14.00	Nykøbing Falster	Løvfaldspokalen
Onsdag	**7.**	**kl. 17.00**	**Skive**	**Efterårstrav**
Fredag	9.	kl. 15.45	Aalborg	Fredagsfesten
Lørdag	10,	kl. 12.30	Bornholm	Kop & Kande Golden League Finale
Lørdag	10.	kl. 12.45	Klampenborg	Autumn Racing
Søndag	11.	kl. 11.00	Odense	Galoppens Sæsonfinale
Søndag	11.	kl. 14.00	Charlottenlund	Dansk Trav Kriterium
Onsdag	**14.**	**kl. 17.00**	**Skive**	**Efterårstrav**
Torsdag	15.	kl. 17.00	Aarhus	Efterårsferiens Løbsdag
Fredag	16.	kl. 15.45	Aalborg	Fredagsfesten

MINIMUMSALDER FOR SPIL

Opmærksomheden henledes på, at minimumsalderen for spil i totalisatoren i henhold til lovgivningen er 18 år.

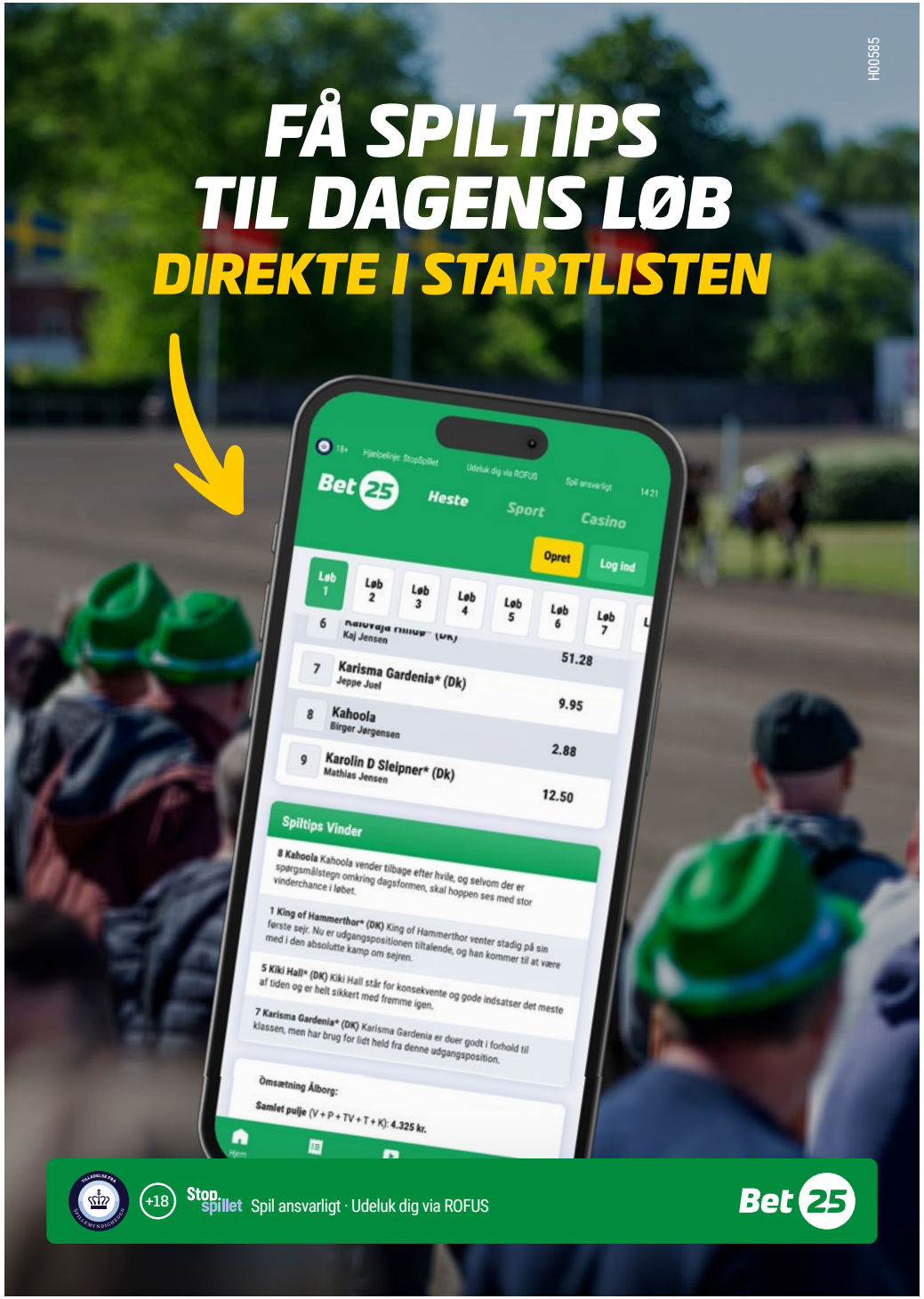

EFTER SENESTE LØBSDAG

Travtoppen 2026

Professionelle kuske

NR.	NAVN	ST	1	2	3	PRÆMIESUM
1.	Birger Jørgensen (År)	111	26	18	10	891.800
2.	Rene Kjær (Od)	88	14	13	14	428.550
3.	Kasper Foget (Sk)	79	12	6	12	263.850
4.	Magnus M. Nielsen (Sk)	55	11	6	5	171.500
5.	Jeppe Rask (Sk)	61	10	10	8	339.100

Professionelle trænere

NR.	NAVN	ST	1	2	3	PRÆMIESUM
1.	Christian Lindhardt (Sk)	35	9	8	1	412.500
2.	Gordon Dahl (Ål)	17	5	1	2	384.500
3.	Jeppe Rask (Sk)	47	7	6	8	266.600

Jockeys

NR.	NAVN	ST	1	2	3	PRÆMIESUM
1.	Mathias Jensen (År)	26	2	1	3	51.500
2.	Kenneth Andersen (ål)	25	1	1	4	66.000
3.	Patrick Larsen (Ch)	9	0	1	1	13.250
4.	Mads Henriksen (Ål)	8	0	0	0	4.500
5.						

Amatørkuske

NR.	NAVN	ST	1	2	3	PRÆMIESUM
1.	Kristian Juul (Sk)	37	5	6	1	62.900
2.	Rolf Jørgensen (Sk)	13	4	1	2	80.050
3.	Martin Andreasen (Sk)	51	3	6	4	64.200
4.	Frederik Kragh Olsen (Ål)	18	3	2	1	27.250
5.	Theo Damsgård (Sk)	21	3	2	1	36.250

Amatørtrænere

NR.	NAVN	ST	1	2	3	PRÆMIESUM
1.	Peter Rudbeck (Sk)	10	5	1	2	157.500
2.	Mette Carlsen (Od)	19	6	2	3	90.500
3.	Kristian Juul (Sk)	50	5	7	2	78.150

Monté

NR.	NAVN	ST	1	2	3	PRÆMIESUM
1.	Michelle Mønster (Sk)	9	3	1	0	44.400
2.	Laura Gregersen (Sk)	12	2	3	2	57.650
3.	Camilla Munk Boeck (Ål)	14	2	2	5	39.500
4.	Marie S Andersen (Ål)	12	2	1	1	33.500
5.	Mette Carlsen (Od)	13	1	2	3	31.250

Heste

NR.	NAVN	ST	1	2	3	PRÆMIESUM
1.	Ique	5	4	0	0	36.000
2.	Jeff	10	3	2	0	37.800
3.	Escape A P	15	3	2	0	24.400

HOVEDSPONSOR
SKIVE TRAV

SPAR VEST
FONDEN

SPILFORMER

VINDER

Vinder er det enkleste spil, du kan spille. Her skal du bare regne ud, hvilken hest der kommer først over stregen, og gør den det, så har du vundet. Mindste indskud: 10 kr.

PLADS

I løb med syv eller flere deltagere skal din hest komme ind mellem de tre første heste over målstregen for at give gevinst. Er der seks eller færre deltagere, skal din heste være blandt de to første i mål. Mindste indskud: 10 kr.

TVILLING

I ***Tvilling*** gælder det om at finde de to heste, der kommer først i mål uanset rækkefølge. Mindste indskud: 5 kr. pr. kombination.

KOMB

Komb ligner Tvilling til forveksling. Eneste undtagelse er, at man her skal finde de to første heste i mål i korrekt rækkefølge. Mindste indskud: 5 kr. pr. kombination.

TRIO

I ***Triospil*** skal man finde frem til de tre heste, der kommer først over målstregen i ét løb, i rigtig rækkefølge. Mindste indskud: 2 kr. pr. kombination.

V5

I ***V5*** gælder det om at finde vinderne af fem på forhånd udvalgte løb. Du får gevinst, hvis du har 5 rigtige (eller 4 rigtige, hvis ingen har 5 rigtige). Rækkeprisen er 1 kr. Kan spilles via kupon og som Lynspil. Mindsteindskud for Lynspil: 50 kr.

V4

I ***V4*** gælder det om at finde vinderne af fire på forhånd udvalgte løb. Du får gevinst, hvis du har 4 rigtige (eller 3 rigtige, hvis ingen har 4 rigtige). Rækkeprisen er 2 kr. Kan spilles via kupon og som Lynspil. Mindsteindskud for Lynspil: 50 kr.

LADESTANDER PÅ SKIVE TRAV

Det er nu muligt at lade din bil på SKIVE TRAV

Bag ved Restaurant TAROK står 2 ladestandere klar.

Hurtigt og enkelt med MONTA.

Download appen "Monta charge" eller Åbn Monta og gå til Kort/Map.

Find en ladelokation (charging site) og tryk på den.

Følg vejledningen - enkelt og lige til.

Skive Trav
Dansk Hestevæddeløb

Læg trygt din økonomi i vores hænder.
Scan koden, bliv kunde og få din egen personlige rådgiver...

Sparekassen Balling
... LOKAL SIDEN 1914

F1

KL. 17.10

Fremvisningsløb 1.29
2-14-årige.
2000 m. Voltestart.
Se reglerne.

NATASJA CASH — 2000:1

1 CC — 2,mkbr. hp. v Italiano Vero - Yummi Yummi v Dream Vacation
Opdr: Flemming Reinholdt
Ejer: Stald Rosenvang
Grøn/sort/hvid,
Dahlgaard Jan
26: 0 0-0-0 25: 0 0-0-0 Tot: 0 0-0-0

MY WAY — 2

2 CC — 3,mkbr. hp. v Hillustrious - Vupti B K v Frække Frederik
Opdr: Ina Damgaard
Ejer: Ina Damgaard
Blå/sort/guld/logo,
Andreasen Martin (Damgaard I)a
26: 0 0-0-0 25: 0 0-0-0 Tot: 0 0-0-0

NEWMAN SHADOW — 3

3 CC — 2,brun. h. v Cantab Hall - Dominique A P v Ready Cash
Opdr: Shadow Stutt.och Hestepraksis
Ejer: First Blood Stable
Sort/blå/hvid,
Juul Morten
26: 0 0-0-0 25: 0 0-0-0 Tot: 0 0-0-0

NEW FACES — 4

4 CC — 2,sbr. hp. v Wishing Stone - Summer Flirt v Flirtin Man
Opdr: Asger Sibuhr & Jeanette Holmskov
Ejer: Asger Sibuhr & Jeanette Holmskov
Sort/guld/logo,
Jørgensen Birger (Juul M)
26: 0 0-0-0 25: 0 0-0-0 Tot: 0 0-0-0

Hold møde, konference eller fest på Skive Trav

Afhold dit næste virksomheds-arrangement i Restaurant Tarok eller staldcafeen.

Der er også mulighed for at afholde private arrangementer som fødselsdage, jubilæer og konfirmationer.

Kontakt os og hør, hvordan vi kan skræddersy dit næste arrangement.
Tlf: 88 81 12 06 • Mail: info@skive-trav.dk • www.skive-trav.dk

P1

ORANGE

KL. 17.25

Prøveløb
2-14-årige. **2000 m.** Voltestart.
Godkendelseskrav: 2-årige 1.25.0
3-årige 1.23.0
4-årige & ældre 1.22.0
Monté 1.22.0

TETON GLIDING* (SE) — 2000:1 — 19,7M — 4.106

1 CC — 4,sort. hp. v Credit Winner - Quantum Gliding v Double Eagle
Opdr: Teton Stables AB
Ejer: Milan Reljanovic
Sort/grå/grøn,
Foget Kasper (Nielsen O L)
26: 0 0-0-0 25: 2 0-0-0 19,7 3.080 Tot: 3 0-0-0

Rosleff V	Hd	9/24-k	4/2160	k	23,6 g	-	-	gk	-
Svensson H	Hd	10/24-5	1/1640	d	g	-	-	320	-
Persson S	Vg	7/25-1	6/2148	8	19,7 g	-	-	36	-
Rosleff V	Åb	8/25-1	2/2140	0	24,5 g	-	-	789	-

NO LIMIT — 2

2 CC — 2,brun. h. v Great Challenger - EasyComeEasyGo S v Lindy Lane
Opdr: Marianne Holst & Mogens Bek
Ejer: Tor Raymond Lie m.flere
Sort/guld/logo,
Jørgensen Birger (Juul M)
26: 0 0-0-0 25: 0 0-0-0 Tot: 0 0-0-0

LAID BACK* (SE) — 3

RUT 3 CC — 4,brun. v. v Tactical Landing - Believe It Or Not v Love You
Opdr: Leo Søndergård Larsen Racing ApS
Ejer: Leo Søndergård Larsen Racing ApS
Blå/grå/hvid/logo,
Nielsen Magnus M. (Larsen L S)a
26: 0 0-0-0 25: 0 0-0-0 Tot: 0 0-0-0

Nielsen M M	Sk	3/8-k	3/2000	k	20,9	-	-	gk	-

MODERN DUST — 4

RUT 4 CC — 3,brun. hp. v Readly Express - Electric Rain v Muscle Hill
Opdr: Thomas Lind-Holm
Ejer: Stutteri Dust
Grøn/sort/hvid,
Dahlgaard Jan
26: 0 0-0-0 25: 0 0-0-0 Tot: 0 0-0-0

LØB 1 GUL

KL. 18.00 **VINDER PLADS TVILLING KOMB TRIO**

Blokhus Lys præsenterer
2-14-årige højst **15.000 kr.**
2000 m. Tillæg 20 m ved **5.001 kr** 12 startende.
Præmier: 10.000-5.000-3.500-2.500-2.000 (5 præmier)
Intet indskud.

Blokhus LYS

1 KIDA S M — 2000:1 — 18,8M — 22,3AM — 2.000

5,brun. hp. v Dominion Beach - 26: 2 0-0-0 18,8 2.000 25: 0 0-0-0 Tot: 2 0-0-0
Elsa S M v Racer Bourbon
Opdr: Mary & Rune Mortensen
Ejer: Stald S M
CC **Hvid/rød/,**
Mortensen Rune Bacha

Mortensen R B	Od	20/12 -k	4/2140	k	g	-	-	ejg	-	
Mortensen R B	Ål	3/1 -k	4/2140v	k	24,0 g	-	-	ejg1	-	
Mortensen R B	Sk	18/5 -k	3/2000	k	21,3 g	-	-	gk	-	
Mortensen R B	Sk	24/6 -7	6/2000	5	18,8	c	c	s	507	10'
Mortensen R B	Sk	13/9 -1	7/2060	0	22,3 a	c	c	s	640	10'

2 MAYIDANCENOW — 2 — 18,8AM

3,brun. hp. v Ens Snapshot - 26: 1 0-0-0 25: 0 0-0-0 Tot: 1 0-0-0
Lady Pettersson v Carmody Lobell
Opdr: Knud Christensen
Ejer: Gerda Pedersen & Laura Sofia Hansen
CC **Sort/blå/grøn/logo,**
Friis Morten

Friis M	Sk	13/4 -k	2/2020	k	19,8	-	-	gk	-	
Friis M	Ål	27/5 -8	3/2140	0	18,8 a	c	¢	s	178	10'

3 MONTMARTRE CASH — 3 — 18,7AM

3,brun. hp. v Italiano Vero - 26: 1 0-0-0 25: 0 0-0-0 Tot: 1 0-0-0
Biche du Donjon v Quinoa du Gers
Opdr: Flemming Reinholdt
Ejer: Stald Rosenvang
CC **Hvid/reklame,**
Mønster Knud

Mønster K	Od	27/3 -k	2/2140	k	21,0	-	-	gk	-	
Mønster K	Od	17/4 -1	7/2140	0	18,7 a	c	c	s	507	10'

4 MALOU WINNER — 2020:1 — 19,7M — 18,5AM — 11.000

3,brun. hp. v Ghazi B R - 26: 3 0-2-0 19,7 11.000 25: 0 0-0-0 Tot: 3 0-2-0
Gowinner v Love You
Opdr: Bjarke Thomsen
Ejer: Congee ApS
CC **Grøn/sort/hvid,**
Dahlgaard Jan

Dahlgaard J	Sk	6/5 -k	4/2000	k	20,0	-	-	gk	-	
Dahlgaard J	Sk	10/8 -1	1/2000	2	19,7 g	c	c	s	18	6'
Dahlgaard J	Sk	19/8 -1	7/2060	5	18,5 a	c	c	s	30	10'
Dahlgaard J	Sk	13/9 -1	11/2060	2	19,1 a	c	c	s	117	10'

5 LITTLE BIT LOVE — 2 — 18,2M — 16,9AM — 6.000

4,brun. v. v Rapide du Pommeau - 26: 4 0-0-1 18,2 6.000 25: 0 0-0-0 Tot: 4 0-0-1
Sindy Skovsende v Knox Jenil
Opdr: Jesper & Ida Udell Hansen
Ejer: Ida Udell-Hansen
CC **Blå/grå/hvid/logo,**
Ål **Nielsen Magnus M.** (Udell-Hansen I)a

Friborg K	Ål	3/6 -k	1/2140	k	20,7 g	-	-	gk	-	
Friborg K	Od	17/7 -1	4/2140	4	16,9ag	c	¢	s	168	10'
Friborg K	Sk	27/7 -5	4/2000	d	g	c	c	s	41	10'
Nielsen M M	Sk	19/8 -1	1/2060	d	g6 a	c	c	s	41	10'
Nielsen M M	Sk	4/9 -1	1/2000	3	18,2	c	c	s	43	10'

6 MERE BORK — 3 — 18,9M — 18,1AK — 18,7AM — 14.500

3,mkbr. hp. v Great Challenger - 26: 9 0-0-0 18,9 7.500 25: 2 0-0-1 7.000 Tot: 11 0-0-1
Malou Bork v Chipmate
Opdr: Chr.M. Lauridsen & Villy Christensen
Ejer: Chr.M. Lauridsen & Villy Christensen
CC **Sort/guld/logo,**
Jørgensen Birger (Christensen V)a

Friis M	Sk	1/6 -7	9/2060	0	18,7ag	¢	¢	s	560	6'
Friis M	Sk	10/6 -1	4/2060	5	20,9 a	c	c	s	306	10'
Kjær R	Sk	27/7 -5	3/2020	0	23,0 g	c	c	s	325	10'
Jørgensen B	Sk	24/8 -2	2/2060	8	21,6ag	c	c	s	72	6'
Friis M	Od	6/9 -1	3/2160	4	18,9	c	c	s	242	10'

7 MAGIC MONEY — 4 — 19,2M — 16,4AM — 13.500

3,brun. v. v Great Challenger - 26: 8 0-0-2 19,2 9.500 25: 2 0-0-0 19,3 4.000 Tot: 10 0-0-2
Shining Star v Pine Chip
Opdr: Niels Hundebøll
Ejer: Niels Hundebøll
CC **Sort/grå/grøn,**
Foget Kasper (Hundebøll N)a

Nielsen M M	Od	19/6 -1	4/2140	0	17,4ag	¢	c	s	60	10'
Foget K	Od	3/7 -1	1/2160	0	20,8 g	c	c	s	161	10'
Foget K	Sk	3/8 -5	6/2060	3	18,2 a	c	c	s	49	10'
Foget K	Od	21/8 -5	1/2140	4	16,4 a	c	c	s	152	10'
Foget K	Sk	13/9 -5	2/2060	3	17,3 a	c	c	s	113	10'

HOLD DIG OPDATERET

Få baneprogrammer og de vigtigste nyheder direkte i din indbakke.
Tilmeld dig Dansk Hestevæddeløbs nyhedsbrev.
Udkommer ca. 1 gang ugentligt.

Foto: Kield Mikkelsen

SPILTIPS *præsenteres af Bet25 - Vi støtter væddeløbssporten i Danmark*

VINDEREN: Mandagsløb i Skive med start kl. 18.00 indledes med et flerklasseløb med blot syv heste til start. **2 Mayidancenow** debuterede tilbage i maj måned, men sluttede uplaceret på en 1.18-tid, og har så ikke startet siden. Noget har selvfølgelig været galt, men nu kommer Skive-træner Morten Friis igen med sin Ens Snapshot-hoppe. Vinderchance.

MODBUDDET: **7 Magic Money** har startet nogle gange nu, og er kommet fint i gang med karrieren, selvom det endnu ikke er blevet til sejr. Har gået pæne tider de to seneste starter i Odense og her i Skive, og med en lignende præstation, så kan Great Challenger-sønnen sagtens løbe med vinderbuketten her.

OUTSIDEREN: **4 Malou Winner** er også kommet godt i gang med karrieren med to andenpladser i de tre første starter. Senest var den Jan Dahlgaard-trænede hest anden til Master K fra bagspor, og på trods af 20m tillæg, så er Ghazi B R-hoppen også en vinderchance. Næste er **3 Montmatre Cash**, som også kommer tilbage efter lang løbspause.

CHANCEVURDERING: A: 2-7-4 B: 3-5-6-1 C: -

MANDAG 28. SEPTEMBER 2026 SKIVE TRAV// BANE 06 23

LØB 2 V5-1 BLÅ

KL. 18.20 VINDER PLADS TVILLING KOMB TRIO

A Hereford Beefstouw præsenterer Amerikanerløb
3-14-årige højst **320.000 kr.**
1600 m. Autostart.
Præmier: 10.000-5.000-3.500-2.500-2.000 (5 præmier)
Intet indskud.

A HEREFORD BEEFSTOUW

1 JETEYE BOOM BAY — **1600:1** — *12,8AK — 15,8M — 189.797
6,brun. v. v O'grady - 26: 12 2-0-1 12,8a 40.147 — 25: 7 1-1-0 13,8a 22.500 — Tot: 43 8-6-2
Big Business v Pine Chip — Rask J — Sk — 6/5-3 — 2/2060 — 0 — 15,9 a — c c s — 93 — 10'
Opdr: Torben & Henriette Hovgaard — Rask J — Sk — 27/7-4 — 5/2060 — 0 — 16,4 a — c ¢ s — 66 — 15'
Ejer: Ole & Tina Jespersen — Rask J — Sk — 3/8-2 — 4/1600 — 1 — 12,8 a — c ¢ A — 91 — 10'
CC **Mørkblå/hvid/guld,** — Rask J — Sk — 19/8-5 — 3/2060 — 4 — 16,9 a — c ¢ A — 39 — 10'
Rask Jeppe — Mechlenburg M — Ål — 19/9-1m — 4/2140 — d — g — c ¢ — 127 — 20'

2 KINGSTON FLAMINGO — **2** — 12,8AK — 20,9M — 194.274
5,brun. v. v Ens Snapshot - 26: 14 2-2-0 13,4a 35.000 — 25: 19 2-2-2 12,8a 80.524 — Tot: 55 6-6-3
Petri v Carmody Lobell — Larsen P — Sk — 27/7-4 — 9/2060 — 0 — 17,2ag — c c s — 59 — 15'
Opdr: Lasse Christensen — Jørgensen B — Sk — 3/8-2 — 9/1600 — 4 — 13,4 a — c c s — 61 — 10'
Ejer: Team Lund & H.C. Lund Jensen — Jørgensen B — Sk — 19/8-5 — 6/2060 — 0 — 17,2 a — c c s — 57 — 10'
CC **Grøn/hvid/logo,** — Korfitsen N — Ål — 11/9-3 — 1/1640 — d — g a — ¢ ¢ s — 34 — 6'
Kjær Rene (Hovgaard T)a — Jørgensen B — Ål — 19/9-3 — 5/2140 — 5 — 16,3 a — c c s — 129 — 20'

3 KOMSÅLANGBORG — **3** — *12,4AK — 19,2M — 235.000
5,brun. hp. v Hillustrious - 26: 9 2-1-2 13,8a 56.000 — 25: 14 2-3-1 12,4a 121.500 — Tot: 37 6-8-4
Allquiteeasy K G v Quite Easy U S — Mønster K — Ål — 12/6-4 — 6/2140 — 3 — 14,7 a — c ¢ s — 88 — 123'
Opdr: Gitte & Jan Poulsen — Mønster K — År — 24/7-4 — 8/1800 — 0 — 15,9 a — c ¢ s — 193 — 35'
Ejer: Gitte & Jan Poulsen — Mønster K — Sk — 3/8-2 — 7/1600 — d — g9 a — c ¢ s — 39 — 10'
CC **Hvid/reklame,** — Mønster K — Sk — 19/8-5 — 7/2060 — 3 — 16,8 a — c c s — 72 — 10'
Mønster Knud — Mønster M — Ål — 19/9-1m — 5/2140 — d — g — c ¢ — 39 — 20'

4 HENDRIX — **4** — 12,4AK — *15,9M — 255.850
7,brun. v. v S J's Photo - 26: 12 2-0-4 12,4a 61.250 — 25: 23 3-2-4 12,9a 58.000 — Tot: 72 14-3-13
Noomi v Chipmate — Svendsen B — År — 24/7-4 — 1/1800 — 5 — 15,4 a — c c s — 300 — 35'
Opdr: Niels Peder Toft — Foget K — Sk — 3/8-2 — 8/1600 — 3 — 13,1 a — ¢ ¢ s — 114 — 10'
Ejer: Niels Peder Toft — Friis M — Ål — 13/8-4 — 1/2140 — 1 — 15,9 — c ¢ s — 47 — 15'
CC **Sort/blå/grøn/logo,** — Jørgensen B — Sk — 4/9-6 — 5/2060 — 7 — 15,4 a — c c s — 53 — 20'
Friis Morten (Toft N P)a — Foget K — Ål — 19/9-3 — 6/2140 — 3 — 16,2 a — ¢ ¢ s — 237 — 20'

5 GOGO GUCCI — **5** — 12,2AK — 15,8M — 268.706
8,sort. v. v Chipmate - 26: 16 1-0-3 12,2a 36.106 — 25: 23 3-2-1 12,5a 86.150 — Tot: 87 10-10-9
Running Lindy v Running Sea — Nielsen C M — Ål — 2/7-7 — 6/1640 — 4 — 14,1 a — c c A — 55 — 10'
Opdr: Karoline & Henrik Henriksen — Korfitsen N — Ål — 20/7-7 — 3/2140 — 5 — 17,1 a — c c A — 74 — 6'
Ejer: Niels Daniel Kristensen — Dahlgaard J — Od — 21/8-6 — 2/1640 — 0 — 14,0 a — c c A — 201 — 10'
CC **Blå/hvid,** — Nielsen C M — Ål — 11/9-3 — 2/1640 — 3 — nc a — ¢ ¢ s — 77 — 6'
Ål **Nielsen Casper M.** (Kristensen N D)a — Nielsen C M — Ål — 18/9-5 — 6/1640 — 0 — 14,4 a — c c A — 416 — 25'

6 CASINO ROYAL — **6** — *12,4AK — 16,0M — 273.050
12,brun. v. v Beardmore - 26: 13 0-4-0 12,6a 20.500 — 25: 15 0-2-2 12,7a 23.200 — Tot: 96 12-19-9
Tipton Lane v Lindy Lane — Feltheim R — Sk — 10/7-8 — 1/2060 — 0 — 13,9 a — c ¢ s — 238 — 15'
Opdr: Vivi Carina Nielsen — Feltheim R — År — 18/7-3 — 6/1800 — 2 — 16,9 a — c ¢ s — 51 — 6'
Ejer: Jane Feltheim & Elly Henriksen — Feltheim R — Ål — 29/7-5 — 1/2140 — 0 — 13,6 a — c ¢ s — 390 — 10'
CC **Hvid/blå,** — Feltheim R — År — 2/9-2 — 1/1800 — 0 — 14,6ag — c ¢ s — 294 — 10'
Feltheim Rene — Feltheim R — Ål — 11/9-3 — 3/1640 — 2 — nc a — c ¢ A — 108 — 6'

7 FIGHTER K J — **7** — 12,8AK — *16,1M — 314.900
9,brun. v. v From Above U S - 26: 10 4-0-0 13,5a 40.500 — 25: 14 2-2-2 12,8a 46.500 — Tot: 79 16-15-11
Tango Bork v Ken Warkentin — Jørgensen B — Ål — 13/5-9 — 5/1640 — 1 — 14,2 a — ¢ ¢ s — 23 — 10'
Opdr: K, A. & L. Jørgensen - K & S Jokumsen — Jørgensen B — Ål — 27/5-2 — 4/2140 — 0 — 15,2 a — ¢ ¢ s — 28 — 10'
Ejer: K, A. & L. Jørgensen - K & S Jokumsen — Jørgensen B — Od — 19/6-6 — 4/1640 — 0 — 13,5 a — ¢ c s — 24 — 10'
CC **Sort/guld/logo,** — Jørgensen B — Ål — 2/7-7 — 3/1640 — 5 — 14,3 a — ¢ c s — 21 — 10'
Jørgensen Birger (Lindhardt Chr) — Jørgensen B — Ål — 11/9-3 — 5/1640 — 1 — 13,6 a — ¢ c s — 22 — 6'

HER STARTER V5-SPILLET

Find vinderne af de følgende fem løb, og vær med i jagten efter den store gevinst. Læs mere om, hvordan du spiller V5 på spilguide.bet25.dk/heste/alle-spilformer

SPILTIPS præsenteres af Bet25 - Vi støtter væddeløbssporten i Danmark

VINDEREN: HER STARTER V5-SPILLET! Et sprinterløb med blot syv heste skulle være en smal opgave at bene ud, men hestene står rigtig godt til hinanden i dette amerikanerløb. Skive-træner Christian Lindhardt har gang i en god sæson, og kan **7 Fighter K J** komme til spids her uden det koster for meget, så kan den føre hele løbet.

MODBUDDET: **1 Jeteye Boom Bay** var vildt godt gående her på banen 3. august, hvor den Jeppe Rask-trænede O'grady-søn tordnede banen rundt på en 1.12-tid. En lignende tidsnotering er lig med stor vinderchance her selvfølgelig, men de to seneste præstationer har ikke været med pil op. Senest dog en lidt anderledes opgave i et montéløb.

OUTSIDEREN: Outsidere er der flere af, men valget falder på **4 Hendrix**, som senest var ude i stenhård konkurrence på Aalborg Store Pris-dagen mod Jokes On Me og Hurricane P, og var ikke specielt stort slået. Formen er således fin, og den Niels Peder Toft-trænede S J's Photo-søn kan sagtens vinde løbet.

CHANCEVURDERING: A: 7-1-4 B: 2-3-6-5 C: -

LØB 3 — V5-2 — RØD

KL. 18.40 — VINDER PLADS TVILLING KOMB TRIO

Mollerup Mølle præsenterer Skive Amatørserie
3-14-årige højst **850.000 kr.**
2550 m. Tillæg 20 m ved **95.001 kr**, 40 m ved **195.001 kr**, 60 m ved **405.001 kr**
Præmier: 6.500-3.800-2.200-1.500-900-550 (6 præmier)
Indskud: 100 kr.

Mollerup Mølle
- en sikker leverandør-også i fremtiden

1 — INGAR HALBAK — 2550:1 — *16,4M 15,5AM 17,9L — 67.450

6,rød. v. v Okay Bee - 26: 9 0-0-3 16,9 12.450 — 25: 9 6-0-0 16,4 55.000 — Tot: 18 6-0-3
G M Fairytale v Alf Palema — Pedersen A — Od 22/5-8 2/3140 4 17,9 c ¢ s 93 25'
Opdr: Bjarne Fyenbo — Jørgensen B — År 11/7-7 2/1820 0 19,9 g c ¢ s 89 10'
Ejer: O. Lindbøg, O. L. & E. O. Nielsen — Kristiansen D — Ål 20/7-6 5/2140 3 15,6 a c c s 55 6'
CC **Sort/logo,** — Foget K — Ch 29/8-5 2/2950 0 opg g c ¢ s 469 25'
Kristiansen Dennis (Nielsen O L) — Pedersen A — Ål 19/9-9 10/2140 0 18,2ag c c s 330 20'

2 — KENNEDY — 2 — 15,5M *15,1AM 16,7L — 79.250

5,brun. v. v Muscle Mass - 26: 8 0-1-2 15,7 29.750 — 25: 12 1-1-1 15,5 19.400 — Tot: 30 3-2-3
Malagueta v Viking Kronos — Nielsen N — Ch 19/4-5 1/2000n 3 17,7 c c s 110 20'
Opdr: Niels Juel — Nielsen N — Ch 17/5-5 1/2000 4 15,7 c c s 635 60'
Ejer: Nanna Nielsen — Jørgensen B — År 20/6-10 5/1800 4 15,7 a c c s 186 25'
CC **Mørkegrøn/sort/hvid/logo,** — Nielsen N — Ch 22/7-5 7/2000 0 16,3 a ¢ c A 349 10'
Ch **Nielsen Nanna**a — Nielsen N — Ål 18/9-7 4/2160 0 18,5 ¢ c s 376 20'

3 — LETSDANCE — 3 — *16,7M 13,7AK 13,9AL — 80.213

4,brun. v. v Wishing Stone - 26: 8 0-0-2 19.750 — 25: 12 1-1-6 16,7 60.463 — Tot: 20 1-1-8
Dancing Sund v Coktail Jet — Kjær R — År 20/6-4 4/2360 5 16,9 a ¢ ¢ s 260 38'
Opdr: Stald Cowboyland & Rivers ApS — Friis M — Ål 9/7-1 1/1640 4 13,7 a ¢ c s 126 10'
Ejer: Stald Vild med Dans — Nielsen M M — Sk 27/7-1 7/2060 3 15,8 a c c s 95 10'
CC **Sort/rød,** — Friis M — Ch 12/8-3 1/2500 0 13,9 a ¢ c s 677 30'
Jørgensen Mickia — Friis M — Sk 4/9-4 9/2060 0 opg a c c s 42 20'

4 — KEEP THE CHANGE (FR) — 4 — 16,6K 14,9AK 18,5AL — 89.789

6,brun. v. v Timoko - 26: 22 2-4-1 16,6 30.400 — 25: 14 0-1-1 17,2 17.746 — Tot: 49 3-6-4
Datrix v Coktail Jet — Pedersen J B — Ål 29/7-8 3/2160 2 17,6 c c s 44 4'
Opdr: Jan Stins — Pedersen J B — Sk 3/8-9 1/1620 6 17,5 c c s 45 4'
Ejer: J.B. Pedersen & I. Thorsager — Pedersen J B — Sk 10/8-5 6/1600 1 16,6 a c c s 149 6'
CC **Gul/grøn,** — Pedersen A — Ål 5/9-5 1/2140 7 17,5 a c c s 125 20'
Pedersen Jørgen B.a — Andreasen M — År 12/9-4 2/1840 0 22,1 g c c s 236 7'

5 — FRAJA ICE — 2570:1 — 15,0M 13,5AK 16,4AL — 192.225

9,sbr. hp. v Raja Mirchi - 26: 21 0-1-2 15,1 23.150 — 25: 30 2-1-3 16,0 38.500 — Tot: 152 5-6-11
Global Jolly v Starchip Entrprise — Andersen P — Ål 29/7-6 1/2140 0 15,0 a ¢ c s 602 10'
Opdr: Stutteri Ice — Madsen Kar — Ål 13/8-6 1/2160 4 16,5 ¢ c s 131 7'
Ejer: Pauli Andersen & Karina Madsen — Hyldborg N A — Ch 30/8-2 10/2000 0 15,1 a ¢ c s 977 20'
CC **Brun/guld/orange,** — Johansson S — Ål 5/9-6 6/2140 4 14,9 a ¢ c s 716 20'
Ål **Madsen Karina** (Andersen P) — Andersen P — Ål 18/9-4 3/2180 0 16,7 ¢ c s 713 30'

6 — MOSTPEOPLEAREGOOD (SE) — 2 — 15,7M 14,6AK 17,1AL — 186.717

7,brun. v. v Mellby Viking - 26: 16 3-1-5 16,8 41.900 — 25: 16 1-0-1 15,7 27.015 — Tot: 68 6-3-8
Donna Leone v Fast Photo — Kirk L — Sk 1/7-6 4/2550 2 18,6 g ¢ ¢ s 105 10'
Opdr: Arto Salminen & Sophie Westerlund — Kirk L — Ål 16/7-2 6/2140 1 16,8 ¢ ¢ s 65 7'
Ejer: Regitze Merrild & Lucas Kirk — Kirk L — Sk 3/8-4 3/2570 d g5 ¢ ¢ s 65 10'
CC **Bordeaux/hvid/logo,** — Gregersen L — Sk 24/8-1m 2/2020 0 19,7 ¢ ¢ 81 5'
Kirk Lucasa — Kirk L — Ål 11/9-4 6/2600 3 18,8 ¢ ¢ s 73 10'

7 — HIGHSPEED GARDENIA — 3 — 15,6M 14,3AK 15,8AL — 170.150

7,brun. hp. v Ens Snapshot - 26: 17 1-0-0 16,6 12.250 — 25: 24 1-2-2 15,8 44.300 — Tot: 84 6-8-11
Joline Tøll v Spotlite Lobell — Andreasen M — Sk 19/8-8 1/2020 0 19,8 ¢ ¢ s 40 7'
Opdr: Anton Andreasen — Andreasen M — Sk 24/8-5 3/2060 4 15,9 a ¢ ¢ s 308 7'
Ejer: Anton & Martin Andreasen — Dahlgaard J — Sk 4/9-5 8/2060 7 16,7 a ¢ ¢ s 304 20'
CC **Blå/sort/guld/logo,** — Andreasen M — Ål 11/9-8 6/2140 5 16,5 a ¢ ¢ s 77 6'
Andreasen Martina — Andreasen M — Ål 18/9-9 4/2180 4 19,1 ¢ ¢ s 211 4'

8 — STATE TROOPER (SE) — 4 — 16,3M 14,4AM 17,2L — 135.778

7,mkbr. v. v Ken Warkentin - 26: 9 2-0-0 16,5 20.900 — 25: 20 0-3-1 16,6 27.000 — Tot: 53 5-5-4
Karma Zet v Tibbe Lavec — Møllenberg D — Sk 18/5-7 1/2000 5 16,7 g c c s 382 10'
Opdr: Sofia Mattsson — Møllenberg D — Sk 1/7-6 5/2550 0 19,3 ¢ c s 59 10'
Ejer: Sandra & Dianna Møllenberg — Møllenberg D — Od 17/7-5 7/2140 0 14,4 a ¢ c s 282 10'
CC **Rød/sort,** — Møllenberg D — Sk 3/8-4 1/2570 1 17,2 ¢ c s 206 10'
Møllenberg Dennis (Møllenberg S)a — Møllenberg D — Od 6/9-6 5/2140 0 16,5 ¢ c s 242 10'

9 — PALMESUS (SE) — 5 — 15,5K 13,4AK 16,4L — 108.150

8,lbr. v. v Lavec Kronos - 26: 10 0-0-1 17,1 6.000 — 25: 15 0-1-2 15,5 15.650 — Tot: 66 4-7-9
Gitti v Classic Photo — Rask J — Sk 27/7-3 7/2060 0 18,2 a c c s 373 10'
Opdr: Göran Herlofsen — Rask J — Sk 10/8-6 5/1600 3 16,0 a c c A 191 6'
Ejer: Erik M. Larsen — Rask J — Sk 19/8-2 4/1600 0 18,1 a c c A 151 10'
CC **Grøn/hvid,** — Korfitsen N — Sk 4/9-5 3/2060 6 16,5 a c c s 23 20'
Larsen Erik M.a — Larsen E — Sk 13/9-9 1/1660 0 17,5 c c s 1535 4'

10 — I GOTTA GO — 6 — 15,7M *13,7AK — 192.689

6,mkbr. v. v Creatine - 26: 7 0-0-0 3.027 — 25: 8 0-0-0 15,7 18.168 — Tot: 41 4-4-0
Get On Up v Zoogin — Nielsen M M — Sk 6/5-3 3/2060 d g a c c s 379 10'
Opdr: Ida Udell-Hansen & Jesper Hansen — Nielsen M M — År 29/5-6 1/1800 0 15,4 a c c s 321 10'
Ejer: Ida Udell-Hansen — Nielsen M M — Od 6/6-9 2/2140 0 17,5 a c c s 410 10'
CC **Sort/grøn,** — Nielsen M M — Od 7/8-6 4/1640 0 19,3ag c c s 245 10'
Ål **Olsen Frederik Kragh** (Udell-Hansen I)a — Bau Lassen E — Od 14/8-5m 3/2140 d g a c c 270 50'

11 — DARTH VADER S M — 2590:1 — 15,7M 14,0AK 16,3AL — 275.050

11,rød. v. v Leonardo Grif - 26: 4 1-0-0 17,4 6.500 — 25: 13 2-3-0 16,6 27.800 — Tot: 114 11-12-5
Jubilee Cæsar v Bostonian — Mortensen R B — Od 20/12-5 2/2660 0 19,2 c c s 130 7'
Opdr: Mary & Rune Mortensen — Mortensen R B — Sk 13/4-3 1/2040 0 17,5 ¢ ¢ s 367 7'
Ejer: Stald S M — Mortensen R B — År 14/5-2 1/1800 0 18,8 c c s 37 7'
CC **Hvid/rød/,** — Mortensen R B — År 13/6-2 1/1800 1 18,1 ¢ ¢ s 40 7'
Mortensen Rune Bacha — Mortensen R B — Od 21/6-2 7/2140 0 17,4 ¢ ¢ s 114 7'

SPILTIPS præsenteres af Bet25 - Vi støtter væddeløbssporten i Danmark

VINDEREN: Amatørløb med faste tillæg, og der skal krydses rigtig mange heste på V5-kuponen. Efter en forrygende start på karrieren, så er **1 Ingar Halbak** begyndt at galoppere en hel del. Her er udgangspositionen perfekt, og med yderst rutinerede Dennis Kristiansen i sulkyen, så kunne det ligne en topplacering for den Oliver Lindbøg Nielsen-trænede hest.

MODBUDDET: **3 Letsdance** blev solgt på en internetauktion for 14 dage siden, og kommer nu ud i første start for sine nye ejere. Er endnu ikke ejerskiftet i systemet, men må selvfølgelig gerne starte under de nu tidligere ejeres staldpseudonym. Wishing Stone-sønnen løb 1.13,9a/2500m i en Derbyprøve for seks uger siden, skal være en fin chance i dette løb.

OUTSIDEREN: **2 Kennedy** startede senest i Aalborg Store Pris-weekenden i et godt besat "Sigter Mod Stjernerne"-løb, hvor den havde 20m tillæg og et besværligt spor i volten. Det var desuden første start efter to måneders løbspause, og den Nanna Nielsen-trænede Muscle Mass-søn er sikkert gået frem med dét løb i kroppen.

CHANCEVURDERING: A: 1-3-2 B: 6-8-7-5-4-11-10 C: 9

LØB 4 V5-3 V4-1 GRØN

KL. 19.00 VINDER PLADS TVILLING KOMB TRIO

Foliekoncept, Tina Von Hirsch & NordTrot præsentererLadies Night's Ærespræmie - Amerikanerløb m. justering af startspor.
3-14-årige højst **35.000 kr. 2060 m.** Autostart. Præmier: 10.000-5.000-3.500-2.500-2.000 (5 præmier). Intet indskud. Ærespræmie til vinderens ejer, kusk og staldmand. Dækken.Startspor efter præmiesum i rækkefølgen: 1-2-3-4-5-9-6-10-7-8.

Foliekoncept
Tina von Hirsch Fysiurgisk hesteterapeut
NORDTROT PERFORMANCE

1 LATE NIGHT NARDOS — 2060:1 — 17,0AK 18,7M 17,1AM — 15.000

4,brun. v. v Ens Snapshot - 26: 11 0-1-1 17,0a 15.000 25: 0 0-0-0 Tot: 11 0-1-1
Wilma J v Storstadsbusen
Opdr: Karl J. Jensen
Ejer: Stald Nardos
CC **Sort/gul/logo,**
Jensen Kennetha

Jensen K	Od	17/7-8	1/2140	5	17,3 a	¢ c	s	567	10'
Jensen K	Sk	3/8-8	2/2060	0	20,8ag	¢ c	s	248	10'
Jensen K	Sk	10/8-1	1/2020	6	19,7	¢ ¢	s	569	6'
Jensen K	Sk	24/8-2	1/2060	4	17,1 a	¢ ¢	s	403	6'
Jensen K	Sk	13/9-5	8/2060	5	17,5 a	c ¢	s	419	10'

2 KOHINOOR — 2 — 17,2AK 18,1M 17,4AM — 23.200

5,brun. hp. v From Above - 26: 6 1-1-0 17,2a 15.000 25: 4 1-0-0 17,5a 8.200 Tot: 10 2-1-0
Baronesse Ima v Maharajah
Opdr: Peter Fog
Ejer: Agroadvice ApS
CC **Grøn/hvid/logo,**
Kjær Rene (Friis Jan)

Kjær R	År	20/3-5	3/1800	2	17,2 a	¢ ¢	s	34	10'
Kjær R	År	3/4-2	9/1800	0	18,3 a	¢ ¢	s	42	10'
Mønster K	Ål	27/5-4	2/2140	0	17,4 a	¢ ¢	A	248	10'
Svendsen B	Ål	12/6-4	12/2140	0	opgag	¢ ¢	A	707	123'
Kjær R	Sk	1/7-4	6/2060	d	g a	¢ c	A	26	10'

3 ERIK JET (IT) — 3 — 16,2AM 18,3M — 23.322

6,brun. v. v Googoo Gaagaa - 26: 8 0-0-0 16,2a 9.000 25: 1 0-0-1 19,2a 3.000 Tot: 19 0-1-2
Ombrina Jet v Supergill
Opdr: Az. Agr. Toniatti Giacometti
Ejer: Helena Feltheim
CC **Hvid/blå,**
Feltheim Rene

Feltheim M	Od	21/6-1	4/2140	4	19,4 g	¢ c	s	170	7'
Feltheim R	Od	3/7-2	5/1640	0	17,4 a	¢ c	s	285	10'
Feltheim R	År	11/7-2	7/1800	0	17,5 a	¢ c	s	239	10'
Feltheim R	År	18/7-5	2/1800	7	18,0 a	¢ c	s	306	6'
Feltheim R	År	2/9-6	4/1800	5	17,2 a	¢ ¢	s	395	10'

4 PESHWA RENKA (NL) — 4 — 15,4AM *19,5M — 23.500

4,mkbr. v. v Maharajah - 26: 6 1-0-2 15,4a 23.500 25: 3 0-0-0 Tot: 10 1-0-2
High Five Renka v Offshore Dream
Opdr: Rene C. M. Knipscheer
Ejer: Team World Wide Trot & Niels Thomsen
CC **Sort/guld/logo,**
Jørgensen Birger (Juul M)

Jørgensen B	Sk	1/7-7	5/2000	1	19,5	c c	s	39	10'
Jørgensen B	Sk	10/7-10	4/2060	4	15,4 a	c c	s	68	10'
Jørgensen B	Sk	3/8-8	3/2060	3	17,7 a	c c	s	13	10'
Juel J	Sk	19/8-6	8/1600	4	17,2 a	c c	s	51	10'
Mønster K	Sk	4/9-2	1/2060	3	16,7 a	¢ ¢	s	55	20'

5 PEPPARN MARJE (SE) — 5 — 17,4AM 17,4M — 24.717

5,rød. h. v Orlando Vici - 26: 10 0-1-1 17,4a 24.717 25: 0 0-0-0 Tot: 10 0-1-1
Summer Flirt v Flirtin Man
Opdr: Mitt I Byn Förvaltnings AB
Ejer: Jeanette Holmskov & Asger Sibuhr
CC **Bordeaux/hvid/logo,**
Od **Holmskov Jeanette** (Sibuhr A)a

Ohlsson U	Mp	16/3-5	6/2140	0	18,4ag	-	-	161	-
Kontio J	Ør	26/3-1	9/2100	6	17,4 a	-	-	194	-
Norman P G	So	10/4-4	5/2140	0	18,6 a	-	-	1007	-
Jansson Wiklund I	Ræ	16/5-3	1/2140	0	19,7 a	-	-	50	-
Sibuhr A	Ål	5/9-8	2/2140	3	19,7	c c	s	226	7'

6 MASERATI FLAMINGO — 6 — 16,6AK — 29.250

3,lbr. hp. v Ens Snapshot - 26: 13 1-0-0 16,6a 17.500 25: 4 0-0-2 17,2a 11.750 Tot: 17 1-0-2
Petra Skov v Carmody Lobell
Opdr: Knud Christensen
Ejer: Lars Juhl Nielsen & Annie Pedersen
CC **Blå/grå/hvid/logo,**
Nielsen Magnus M.

Nielsen C M	Sk	10/7-2	1/2060	0	opgag	c ¢	A	222	25'
Nielsen M M	Sk	27/7-2	3/2060	0	18,2 a	c c	s	127	10'
Nielsen M M	Sk	10/8-2	6/1600	4	16,6 a	c c	s	101	6'
Pedersen A	Sk	4/9-2	6/2060	7	17,7ag	c c	s	375	20'
Nielsen M M	Sk	13/9-7	6/1600	0	16,9 a	c c	s	202	10'

7 LIGHTNING K K — 7 — 15,1AM 19,1M — 32.000

4,brun. h. v Ens Snapshot - 26: 6 1-4-0 15,1a 32.000 25: 0 0-0-0 Tot: 6 1-4-0
Power K K v Vic Torre
Opdr: Kim K. Hansen & Tom Kirkegaard
Ejer: Kim K. Hansen & Tom Kirkegaard
CC **Sort/grå/grøn,**
Foget Kasper (Hansen K K)a

Dahl G	Od	6/6-1	6/2140	2	19,1	c c	s	169	10'
Dahl G	Ål	2/7-8	6/2140	2	18,1 a	c c	s	251	10'
Dahl G	Sk	10/7-10	2/2060	2	15,1 a	¢ ¢	s	241	10'
Dahl G	Od	7/8-2	1/1640	2	16,2ag	¢ ¢	s	30	10'
Foget K	Od	21/8-4	4/2140	1	15,8 a	¢ ¢	s	22	10'

8 LEONARDO P — 8 — 16,0AL 18,6M 16,6AM — 32.750

4,mkbr. v. v Michael's Turn - 26: 11 0-3-1 16,0a 24.500 25: 8 0-2-0 18,9a 8.250 Tot: 19 0-5-1
Tascha v Broadway Hall
Opdr: Tove Pedersen
Ejer: Tove Pedersen
CC **Mørkblå/hvid/guld,**
Rask Jeppe (Pedersen M)a

Rask J	Sk	1/7-4	9/2060	2	17,4ag	¢ ¢	A	50	10'
Larsen P	Sk	27/7-2	1/2060	2	17,7 a	¢ c	s	119	10'
Rask J	Ch	12/8-6	1/2500	0	16,0 a	¢ c	A	681	30'
Nielsen M M	Od	6/9-3	4/2140	4	16,6 a	¢ c	A	84	10'
Kristoffersen O	Ål	18/9-7	8/2140	0	21,2 g	¢ c	s	318	20'

9 LUDVIG S — 9 — *16,0AM *20,2M — 28.000

4,mkbr. v. v Juvel Trøjborg - 26: 11 1-1-1 16,0a 16.500 25: 9 1-0-0 16,8a 11.500 Tot: 20 2-1-1
Ebony Blåbjerg v Having Said That
Opdr: Solgaarden v/Bent Nissen
Ejer: Solgaarden & Knud Mønster
CC **Hvid/reklame,**
Mønster Knud

Mønster K	Sk	27/7-7	5/2060	3	17,6 a	c c	s	395	10'
Mønster K	Sk	3/8-8	4/2060	2	17,7ag	c c	s	74	10'
Mønster K	Sk	19/8-3	4/2060	d	g a	c c	s	55	10'
Mønster K	Sk	24/8-2	4/2060	1	16,0 a	c c	s	29	6'
Mønster K	År	2/9-6	6/1800	0	18,0ag	c c	s	80	10'

10 KÅTSTONE B — 10 — 16,6AK 17,4M 17,2AM — 31.350

5,mkbr. v. v Wishing Stone - 26: 10 0-0-0 16,6a 13.000 25: 9 0-4-0 16,8a 17.600 Tot: 20 0-4-0
Olina B v Earthquake
Opdr: Bent B. Pedersen
Ejer: Bent B. Pedersen
CC **Gul/grøn,**
År **Lønborg Henrik**

Lønborg H	Ål	23/4-3	1/2140	5	17,6 a	c c	s	337	10'
Lønborg H	Sk	6/5-4	9/2060	0	17,2 a	c c	s	242	10'
Lønborg H	Sk	27/7-2	2/2060	4	17,9 a	c c	s	361	10'
Lønborg H	Sk	10/8-2	7/1600	6	17,1 a	c c	s	127	6'
Lønborg H	Ål	11/9-6	1/2140	4	17,4 a	c c	s	151	6'

HER STARTER V4-SPILLET

Find vinderne af de følgende fire løb, og vær med i jagten efter den store gevinst. Læs mere om, hvordan du spiller V4 på spilguide.bet25.dk/heste/alle-spilformer

SPILTIPS præsenteres af Bet25 - Vi støtter væddeløbssporten i Danmark

VINDEREN: V4-spillet indledes med "Ladies Night"-løbet, hvor der sikkert kommer mange kvinder i vindercirklen efter løbet til at overrække ærespræmierne. Skive-træner Morten Juul stiller til start med **4 Peshwa Renka**, som har gået godt længe, og senest var med til at give Knud Mønster point til at vinde DM. Topchance her med landschampion Birger Jørgensen.

MODBUDDET: 7 Lightning K K er havnet langt ude på vingen her i dette amerikanerløb, men den Kim K. Hansen-trænede hest har ikke sat mange hove forkert indtil videre i sin første sæson som væddeløber. Gik super senest i Odense med Kasper Foget i sulkyen, og Skive-træneren har naturligvis fået genvalg i sulkyen.

OUTSIDEREN: 9 Ludvig S er også en ganske skrap hest, men der er lidt for mange g'er i resultatrækken. Skulle den Knud Mønster-trænede hest gå fejlfrit, så har den selvfølgelig stor vinderchance. **8 Leonardo P** skal også regnes med chance, idet Skive-amatøren Morten Pedersens øvrige heste jo er flyvende for tiden.

CHANCEVURDERING: A: 4-7-9-8 B: 10-2-6-1-3-5 C: -

MANDAG 28. SEPTEMBER 2026 SKIVE TRAV// BANE 06 29

LØB 5 V5-4 V4-2 HVID

KL. 19.20 VINDER PLADS TVILLING KOMB TRIO

Knudsgaard præsenterer Tidsløb 1.16.0
3-14-årige.
2000 m. Voltestart.
Præmier: 10.000-5.000-3.500-2.500-2.000 (5 præmier)
Intet indskud.

Knudsgaard BYGGERI & ENTREPRISE

1 ESCAPE A P — 2000:1 — *15,1M 12,7AK 13,7AM — 404.116

10,brun. v. v Orlando Vici - 26: 19 3-3-1 15,7 29.450 25: 27 1-5-3 15,1 30.050 Tot: 158 13-24-15
Riddle v Ganymede
Opdr: Niels Jørgen Jensen
Ejer: Kristian Juul
CC **Blå/grå/rød,**
Juul Kristiana

Juul K	Sk	27/7-6	2/2040	6	18,9	c c	s	48	4'
Juul K	Sk	3/8-9	2/1640	0	16,8	c c	s	224	4'
Juul K	Sk	10/8-9	5/2020	1	19,3	c c	s	66	4'
Juul K	Sk	24/8-8	2/2040	5	17,8	c c	s	111	4'
Gammelgård S	Sk	13/9-6m	4/2060	7	17,6 a	c c		174	13'

2 EXPRESS A P — 2 — 14,6L 12,0AK 13,0AM — 779.056

10,lbr. v. v S J's Caviar - 26: 18 1-2-4 16,5 37.850 25: 26 3-2-2 15,6 44.150 Tot: 128 19-17-24
Komner v Credit Winner
Opdr: Bente Vester Andersen
Ejer: Kristian Juul & Team A P
CC **Sort/blå/hvid,**
Juul Morten (Juul K)a

Juul K	Sk	1/7-6	3/2550	1	18,5	c c	s	41	10'
Juul K	Ål	16/7-2	2/2160	3	16,5	c c	s	189	7'
Juul K	Sk	3/8-4	2/2570	0	17,5	c c	s	76	10'
Juul K	Sk	19/8-8	3/2040	0	18,9	c c	s	207	7'
Uglebjerg A	Sk	13/9-4m	3/2020	4	17,7	c c		144	13'

3 HANKE VINCENNES — 3 — *15,4K 13,5AK 14,5AM — 186.916

7,brun. hp. v Cantab Hall De - 26: 13 0-2-1 16,4 20.000 25: 15 0-0-4 16,1 18.500 Tot: 59 4-8-10
Hanke Industry v Daguet Rapide
Opdr: Jürgen Hanke
Ejer: Jane & René Feltheim
CC **Hvid/blå,**
Feltheim Rene

Feltheim R	Ål	2/7-1	2/2140	d	ufb a	c ¢	s	580	10'
Feltheim R	År	11/7-6	4/1800	0	15,6ag	c ¢	s	406	10'
Feltheim R	År	18/7-7	4/1800	3	16,3 a	c ¢	s	72	6'
Feltheim R	Ål	29/7-6	7/2140	0	14,7 a	c ¢	s	478	10'
Feltheim R	Od	6/9-2	5/2140	0	16,7 a	c ¢	s	228	10'

4 INITUS — 4 — 15,1M 13,3AM — 208.719

6,mkbr. hp. v Gigant Neo - 26: 12 0-1-2 15,1 22.000 25: 11 1-0-0 15,8 28.130 Tot: 50 1-3-9
Mellby Healing v Donato Hanover
Opdr: Niels Jørgen T. Pedersen
Ejer: Stald Thy
CC **Grøn/hvid/logo,**
Kjær Rene (Friis Jan)

Svendsen B	Ål	27/6-7	8/2140	2	15,1	¢ ¢	s	98	10'
Jørgensen B	Ål	9/7-4	2/2140	3	15,5 a	¢ c	A	68	10'
Kjær R	Sk	27/7-4	8/2060	0	16,4 a	¢ ¢	s	168	15'
Kjær R	Sk	19/8-5	4/2060	5	16,9 a	c c	A	178	10'
Johansson S	Sk	4/9-6	4/2060	9	15,6 a	c c	s	811	20'

5 STARCATCHER (SE) — 5 — *14,8M 13,5AM — 274.770

7,brun. v. v Djali Boko - 26: 3 0-0-0 15,9 2.500 25: 11 3-3-1 14,8 80.250 Tot: 40 7-8-3
Meaning Broline v Quite Easy U S
Opdr: Djali Sweden AB
Ejer: Kasper Foget & Robin Øhrberg
CC **Sort/grå/grøn,**
Foget Kasper

Foget K	Ål	24/11-3	1/3180	1	17,0	c c	s	55	10'
Foget K	Sk	29/12-10	3/2970	d	g	c c	s	207	50'
Foget K	År	29/5-6	5/1800	0	15,4 a	c c	s	62	10'
Foget K	År	20/6-6	3/2900	d	g	c ¢	s	86	60'
Foget K	Sk	24/8-7	2/2020	4	15,9	c c	s	47	10'

6 TRIPLE THOBO (SE) — 6 — 16,2L 13,8AM — 188.205

9,brun. v. v Triton Sund - 26: 12 2-0-0 17,3 21.000 25: 13 0-1-1 16,2 17.450 Tot: 62 5-3-8
Fritøsen v Dell Ridge Image
Opdr: Stallfrid a Hof HB
Ejer: Team Thobo
CC **Mørkegrøn/sort,**
År **Hviid Mads**

Foget K	Sk	18/5-6	12/2060	1	15,8 a	¢ ¢	A	55	6'
Hviid M	År	20/6-8	3/1800	6	15,0 a	¢ ¢	s	285	25'
Hviid M	Sk	1/7-1	4/1600	d	g4 a	c c	s	97	10'
Andersen C	Ål	16/7-1	2/2160	0	17,3 g	c c	s	231	7'
Andersen C	År	12/9-4	2/1860	0	21,7 g	¢ ¢	s	383	7'

7 J J — 7 — *14,4M 13,5AM — 384.800

6,brun. v. v Orlando Vici - 26: 14 1-5-2 14,4 50.500 25: 7 1-1-0 15,3 15.200 Tot: 41 3-9-5
Treasure Island v Yankee Glide
Opdr: Sarah Bäckman
Ejer: Sarah Bäckman
CC **Beige/grøn/reklame,**
Ål **Juel Jeppe**

Bäckman S	Ål	12/6-7	1/2620	0	17,4 g	¢ c	s	38	10'
Juel J	Ål	27/6-7	6/2140	1	14,4	¢ c	s	46	10'
Juel J	Ch	5/7-5	2/2040	5	15,7	¢ c	s	19	10'
Juel J	Sk	24/8-7	1/2020	2	15,6	¢ c	s	30	10'
Rask J	Sk	4/9-6	6/2060	3	14,9 a	¢ c	s	155	20'

8 RØDE ORM (DE) — 8 — 15,9M 14,6AK *14,6AM — 179.250

8,rød. v. v S J's Caviar - 26: 10 3-1-1 15,9 53.900 25: 15 3-2-2 16,2 41.700 Tot: 47 11-7-5
Speedy Rapide v Daguet Rapide
Opdr: Dirk Frahm
Ejer: Stald Magic
CC **Blå/sort/rød,**
Ål **Pedersen Anders**

Dahlgaard J	Ål	27/6-7	3/2140	d	g	¢ c	s	38	10'
Pedersen T U	Ål	16/7-1	1/2160	5	16,0	c c	s	81	7'
Mønster K	Ål	29/7-2	7/2140	2	15,9	c c	s	45	10'
Pedersen T U	Sk	24/8-7	4/2000	1	16,1	c ¢	s	51	10'
Jørgensen B	Sk	4/9-5	7/2060	1	14,6 a	c c	s	36	20'

9 GANGNAM STYLE K* (SE) — 2020:1 — *13,5L 12,5AAK 13,0AM — 1.014.912

10,rød. h. v Love You - 26: 0 0-0-0 25: 1 0-0-0 Tot: 74 8-8-13
Rania v Viking Kronos
Opdr: Knutsson Trotting AB
Ejer: Trine Austevoll
CC **Blå/rød/hvid logo,**
Andersen Kenneth (Foget K)

Jørgensen B	Ål	9/24-5	3/3200	5	15,3	¢ ¢	s	51	25'
Jørgensen B	Hb	10/24-5	6/2760	0	16,3	- -		60	-
Steinlein N	Od	11/24-6	3/2640	5	14,8 a	¢ ¢	A	144	20'
Djuse M A	Ch	5/25-6	3/2970	0	opg g	¢ ¢	s	113	100'
Andersen K	Sk	4/9-k	1/2000	k	18,0 g	- -		gk	-

10 DIAMANT ØSTERVANG — 2 — 14,9M 11,6AK 11,9AM — 815.169

11,brun. v. v Wishing Stone - 26: 9 3-1-1 62.750 25: 5 0-1-1 16,3 24.000 Tot: 111 15-14-18
Dia Østervang v New Quick
Opdr: Lasse Pedersen
Ejer: Tina Christensen & Jens Arne Mikkelsen
CC **Sort/blå/grøn/logo,**
Friis Morten

Friis M	Ål	27/5-7	1/2140	4	14,5 a	c c	s	267	15'
Friis M	Sk	10/6-6	7/2060	1	15,8 a	c c	s	81	10'
Friis M	Ål	9/7-7	5/2140	1	14,3 a	c c	s	43	10'
Friis M	År	24/7-1	3/1800	4	14,2 a	c c	s	35	35'
Friis M	År	2/9-2	7/1800	1	13,7 a	c c	s	31	10'

SPILTIPS præsenteres af Bet25 - Vi støtter væddeløbssporten i Danmark

VINDEREN: Et tidsløb efter 1.16,0 fortsætter løbsdagen, og sporlodtrækningen blandt hestene i spidsvolten har gjort løbet ekstra spændende. **8 Røde Orm** trak lukket spor i volten, men formen er ellers helt i zenit på den røde S J's Caviar-søn, som senest vandt DM-løb med Birger Jørgensen i sulkyen. Aalborg-træner Anders Pedersen tager selv turen denne gang.

MODBUDDET: **10 Diamant Østervang** er her ude på en lidt anderledes opgave. Den Morten Friis-trænede Wishing Stone-søn plejer nemlig at løbe mod nogle af landets bedre heste i løb med autostart, men nu er det et tidsløb med 20m tillæg. "Diamanten" virker dog til at være i rigtig god form, og kommer den godt igennem fra dette startspor, og ikke får for mange trafikproblemer, så kan den vinde.

OUTSIDEREN: **9 Gangnam Style K** bliver den naturlige outsider i løbet. Har ikke startet i løb siden maj 2025 på Copenhagen Cup-dagen på Lunden, og skiftede i marts måned i år til Skive-træner Kasper Foget, og gør nu sin første start i hans regi. Aalborg-kusken Kenneth Andersen er hyret til opgaven, og det var også ham, der kørte Gangnam i prøveløbet.

CHANCEVURDERING: A: 8-10-9 B: 7-5-2-1-4-3-6 C: -

MANDAG 28. SEPTEMBER 2026 SKIVE TRAV// BANE 06 31

LØB 6 V5-5 V4-3 HVID

Kl. 19.40 VINDER PLADS TVILLING KOMB TRIO

Travauktioner.dk præsenterer
Amerikanerløb m. justering af startspor.
3-14-årige højst **80.000 kr. 1600 m.** Autostart.
Præmier: 10.000-5.000-3.500-2.500-2.000 (5 præmier)
Intet indskud. Startspor efter præmiesum i rækkefølgen:
1-2-3-4-5-9-6-10-7-8-11-12.

TRAVAUKTIONER.dk

1 LUNA SOTTO — 1600:1 — *16,4AK — 17,5M — 45.400

4,mkbr. hp. v Trixton - 26: 11 2-2-1 16,4a 30.000 — 25: 5 1-0-2 17,1a 15.400 — Tot: 16 3-2-3
Unique Sisa v Ens Snapshot
Opdr: 1887 Consulting A/S
Ejer: Kristian Juul
CC **Blå/grå/rød,**
Juul Kristiana

Juel J	Ål	20/7 -2	8/2140	2	18,2 a	c	c	s	45	6'
Juul K	Sk	10/8 -4	4/2000	3	18,4	c	c	s	152	7'
Juul K	År	22/8 -2	2/1800	1	18,7	c	c	s	131	7'
Juul K	Sk	4/9 -7	3/2000	2	17,5	c	c	s	49	7'
Juul K	Sk	13/9 -7	5/1600	1	16,4 a	c	c	s	224	10'

2 LADY GAAGAA M S — 2 — 14,5AM — 20,6M — 14,8AK — 46.900

4,brun. hp. v Googoo Gaagaa - 26: 7 0-2-0 14,8a 12.000 — 25: 12 0-0-2 14,5a 18.400 — Tot: 24 0-2-4
Great Moment v Great Challenger
Opdr: Michael Stengaard
Ejer: MS Sprøjtebeton Holding & H. Nielsen
CC **Blå/hvid,**
Nielsen Casper M. (Nielsen H)a

Nielsen C M	Ål	27/6 -3	2/1640	2	14,8 a	¢	c	A	120	6'
Nielsen C M	Sk	10/7 -1	1/2060	2	17,0 a	¢	c	A	31	10'
Nielsen C M	År	24/7 -2	4/1800	0	20,5ag	¢	c	s	230	10'
Nielsen C M	Ch	12/8 -8	5/2000	0	15,5 a	¢	c	A	280	30'
Nielsen C M	År	12/9 -8	7/1800	d	g a	¢	c	s	66	10'

3 KANON VINCENT — 3 — 15,4AK — 18,9M — 48.400

5,lbr. hp. v From Above U S - 26: 12 0-0-2 15,4a 21.000 — 25: 19 0-0-1 17,1a 27.400 — Tot: 32 0-0-3
Dreamabout Vincent v Blue Mac Lad
Opdr: Stutteri Vincent
Ejer: Agroadvice ApS
CC **Blå/grå/hvid/logo,**
Nielsen Magnus M. (Friis Jan)

Kjær R	Sk	1/7 -5	5/1600	3	15,4 a	¢	c	A	56	10'
Kjær R	Sk	10/7 -1	7/2060	0	18,3 a	¢	c	s	149	10'
Kjær R	Sk	27/7 -1	2/2060	0	17,8 a	¢	c	s	348	10'
Nielsen M M	Sk	24/8 -4	4/2060	4	16,5 a	¢	¢	A	182	6'
Johansson S	Sk	4/9 -3	4/2060	4	17,2 a	¢	¢	A	463	20'

4 LUQA INTERNATIONAL — 4 — 15,4AK — 21,1M — 49.285

4,brun. hp. v Beer Summit - 26: 9 1-1-1 15,4a 21.500 — 25: 9 0-1-1 15,9a 8.400 — Tot: 24 1-7-3
Maltese Falcon v Gift Kronos
Opdr: Ewa Silfverberg Liljeros
Ejer: Ewa Silfverberg Liljeros
CC **Grøn/hvid/logo,**
Kjær Rene (Juul M)

Jørgensen B	Sk	10/7 -1	6/2060	1	17,0 a	¢	¢	s	165	10'
Jørgensen B	Ål	29/7 -4	11/2140	0	16,5 a	¢	¢	s	174	10'
Jørgensen B	Od	7/8 -3	7/1640	0	15,4 a	¢	¢	s	64	10'
Juel J	Sk	24/8 -4	6/2060	0	18,5ag	¢	¢	s	57	6'
Kjær R	Sk	13/9 -3	5/2060	3	16,4 a	¢	¢	A	135	10'

5 LADY STAR K J — 5 — *14,6AK — 19,0M — 51.850

4,brun. hp. v Ens Snapshot - 26: 10 3-0-0 16,6a 24.500 — 25: 9 2-0-0 15,7a 27.350 — Tot: 19 5-0-0
Amazing Star v The Liquidator
Opdr: K, A. & L. Jørgensen - K & S Jokumsen
Ejer: K, A. & L. Jørgensen - K & S Jokumsen
CC **Sort/guld/logo,**
Jørgensen Birger (Lindhardt Chr)

Henriksen M	Ål	12/6 -3	8/1640	0	17,0 a	c	c	s	319	10'
Nielsen M M	Ål	27/6 -3	3/1640	0	17,7 a	c	c	s	153	6'
Jørgensen B	Sk	10/8 -3	1/1600	1	15,1 a	c	c	s	57	6'
Jørgensen B	Sk	24/8 -4	9/2060	8	18,1 a	c	c	s	48	6'
Jørgensen B	Ål	11/9 -5	1/1640	1	14,6 a	c	c	s	28	6'

6 HUGO BOSS — 6 — 14,8AK — *17,6M — 58.350

7,brun. v. v Yield Boko - 26: 8 1-0-1 15,8a 12.500 — 25: 23 2-1-3 14,8a 37.600 — Tot: 40 4-1-4
Running Lindy v Running Sea
Opdr: Karoline Henriksen
Ejer: Niels Daniel Kristensen
CC **Mørkegrøn/sort,**
Ål **Hviid Mads** (Kristensen N D)a

Nielsen C M	Sk	4/4 -2	11/2060n	0	18,4 a	¢	c	s	308	10'
Skærbæk M	Ål	16/7 -1	4/2140	0	dist g	c	c	s	225	7'
Nielsen C M	Sk	10/8 -3	10/1600	3	15,8 a	c	¢	s	149	6'
Kjær R	Sk	19/8 -4	8/2060	0	18,2 a	c	¢	s	180	10'
Nielsen C M	Ål	11/9 -5	2/1640	d	g a	¢	¢	s	128	6'

7 IT'S QUITE EASY — 7 — 15,9AM — 18,0M — 16,1AK — 65.547

6,brun. hp. v Quite Easy U S - 26: 4 1-1-0 16,0a 11.000 — 25: 7 0-0-1 15,9a 6.850 — Tot: 26 3-3-3
Mavril Sas v Diamond Way
Opdr: Event.Eksp - Habibi Inv - A.Johansson
Ejer: Linus Beyer & Keld Christensen
CC **Sort/blå/grøn/logo,**
Friis Morten (Christensen K)a

Rask J	Sk	8/12 -5	2/1600	3	16,1 a	c	c	A	72	6'
Rask J	Sk	13/4 -6	4/1600	0	18,5ag	c	c	A	158	6'
Dahlgaard J	Sk	6/5 -6	4/2060	0	18,7 a	c	c	s	621	10'
Rask J	Sk	24/8 -6	4/2060	1	16,0 a	¢	¢	s	256	6'
Friis M	Sk	13/9 -3	9/2060	2	16,4 a	¢	¢	s	87	10'

8 NORDIC ADVENTURE (SE) — 8 — 14,6AK — 18,8M — 66.200

6,brun. v. v Muscle Up the Goal - 26: 7 0-1-1 14,6a 10.400 — 25: 13 2-1-2 16,0a 30.550 — Tot: 29 4-2-4
Designer Genes v Cantab Hall
Opdr: Nordic Horse Farm AB
Ejer: Simon Krogh
CC **Grøn/sort/logo,**
Ål **Korfitsen Nicklas** (Krogh S)a

Korfitsen N	År	24/7 -2	11/1800	0	17,4ag	¢	¢	s	334	10'
Foget K	Sk	10/8 -3	7/1600	7	16,2 a	c	¢	s	162	6'
Korfitsen N	Sk	24/8 -6	5/2060	3	16,4 a	c	¢	s	77	6'
Mønster K	Ål	5/9 -3	8/2140	5	15,6 a	c	c	s	114	20'
Korfitsen N	Ål	11/9 -5	4/1640	2	14,6 a	c	c	s	58	6'

9 GAAGAA PEARL* (SE) — 9 — 14,0AK — 15,9M — 54.678

5,brun. hp. v Googoo Gaagaa - 26: 9 1-0-2 14,0a 21.028 — 25: 12 0-5-2 15,0a 33.650 — Tot: 21 1-5-4
Micro Pearl v Micro Mesh
Opdr: Kent Eliasson
Ejer: Kent Eliasson
CC **Mørkblå/hvid/guld,**
Rask Jeppe

Kjær R	Ål	13/5 -4	1/1640	0	15,2 a	c	c	s	107	10'
Jensen F	Ål	27/5 -5	6/2140	0	16,5 a	¢	¢	s	88	10'
Sjunnesson J	Åb	4/6 -7	1/2140	3	15,8 a	-	-		201	-
Larsen P	Ål	27/6 -3	7/1640	d	g a	c	c	s	31	6'
Juel J	Ål	13/8 -2	4/2140	0	16,7 a	c	c	s	129	10'

10 KNIGHT FOR REAL — 10 — 14,3AM — *16,8K — 15,6AK — 59.150

5,brun. v. v Conlight Ås - 26: 10 1-4-1 14,3a 46.000 — 25: 5 0-3-1 18,0a 13.150 — Tot: 15 1-7-2
Amazing Starfish v Brandy Dei Fiori
Opdr: Henrik Johansen
Ejer: Stald Real Good Night
CC **Sort/blå/logo,**
Andersen Kasper K. (Rask J)

Degn F	År	20/6 -13	2/1800	1	16,8	c	¢	s	21	15'
Rask J	Ål	9/7 -3	9/2140	4	14,3 a	¢	¢	s	76	10'
Rask J	År	24/7 -2	9/1800	4	17,2 a	c	c	s	83	10'
Degn F	Ch	29/8 -11	3/2000	0	18,3 g	c	¢	s	32	20'
Andersen KK	Sk	13/9 -3	8/2060	4	16,7 a	¢	¢	s	58	10'

11 OPTIMAAL (NL) — 11 — 14,3AM — 17,2M — 14,9AK — 73.956

5,mkbr. v. v Every Time Bourbon - 26: 13 1-2-4 14,3a 35.200 — 25: 11 1-4-0 16,0a 33.910 — Tot: 27 3-6-4
Barbara v Eilean Donon
Opdr: M.T.N. Stable
Ejer: Ole Christensen
CC **Beige/grøn/reklame,**
Juel Jeppe (Juul M)

Juel J	Ål	27/6 -3	11/1640	3	14,9 a	¢	¢	s	69	6'
Juel J	Ål	9/7 -3	11/2140	5	14,3 a	¢	¢	s	200	10'
Juel J	Ål	20/7 -6	4/2140	2	15,4 a	¢	¢	s	25	6'
Juel J	Sk	3/8 -6	3/2060	5	17,6ag	¢	¢	s	21	10'
Pedersen A	Sk	4/9 -4	2/2060	3	14,8 a	¢	¢	s	64	20'

12 BEST DIRECTION (SE) — 12 — 14,3AM — 15,6M — 75.114

4,brun. hp. v Green Manalishi - 26: 11 1-2-1 14,3a 75.114 — 25: 0 0-0-0 — Tot: 11 1-2-1
New Direction v Love You
Opdr: Lars & Annette Palm
Ejer: Stutteri Hole In One
CC **Blå/orange,**
Jørgensen Rolfa

Jepson C	Li	1/7 -4	2/2140	7	15,6	-	-		102	-
Kontio J	Ræ	13/7 -5	10/2140	4	14,8 a	-	-		37	-
Jørgensen R	Sk	10/8 -4	1/2020	0	18,8 g	¢	c	s	21	7'
Jørgensen R	Sk	24/8 -3	4/2060	2	16,3 a	¢	c	s	19	7'
Jørgensen R	Sk	13/9 -3	2/2060	0	18,3ag	¢	c	s	44	10'

SPILTIPS præsenteres af Bet25 - Vi støtter væddeløbssporten i Danmark

VINDEREN: V5-finalen er et sprinterløb med tolv heste til start, og dermed kan der være en overraskelse i vente. **5 Lady Star K J** er en god sprinter, som vandt fra spids både 10. august i Skive og 11. september i Aalborg. Begge gange dog fra indersporet, mens det nu kræver lidt mere at komme til favoritpositionen. God form og Birger Jørgensen i sulkyen.

MODBUDDET: 7 It's Quite Easy vandt en imponerende flot sejr med Skive-træner Jeppe Rask i sulkyen 24. august, og gik også godt senest, hvor den havde bagspor. Det var med en anden Skive-træner, Morten Friis, som har fået genvalg her. Virker til at trives med et offensivt oplæg, så Friis trykker sikkert på speederen fra start.

OUTSIDEREN: 1 Luna Sotto er lidt hårdt inde på pengene her, men har qua amerikanerløbs-princippet så til gengæld et rigtig godt startspor. Den Kristian Juul-trænede hest er i kanonform, og vandt senest en ganske overraskende sejr her i Skive til 22 gange pengene, da den speedede forbi Miss Universe, Litinni Surprise og Manhattan Cocktail i opløbet.

CHANCEVURDERING: A: 5-7-1 B: 8-4-10-11-12-9-3-2-6 C: -

LØB 7 V4-4 LYS-BRUN

KL. 19.58 VINDER PLADS TVILLING KOMB TRIO

Spar Vest Fonden præsenterer
Formløb Amatør/Jockey
5-14-årige.
2000 m. Voltestart.
Præmier: 3.500-1.750-900-500-350-250 (6 præmier)
Intet indskud.

SPAR VEST FONDEN

1 GODRIC (SE) — 2000:1 — 15,8M 12,9AK 13,2AM — 241.532

9,brun. v. v Sergei Hanover - 26: 15 0-0-0 16,6 7.500 — 25: 18 2-1-2 16,1 38.600 — Tot: 103 7-9-8
Gotthys High Speed v Kiss Francais — Andersen M S — Ål — 24/5 -2m 6/1640 6 19,1ag c c 84 5'
Opdr: Christian Hansén & Erika Witasp — Juul K — Sk — 10/6 -9 2/2020 0 22,9 c c s 35 4'
Ejer: Kristian Juul & Team A P — Juul K — År — 22/8 -3 7/1820 0 22,3 g c c s 380 4'
CC **Blå/grå/rød,** — Juul K — Sk — 4/9 -8 4/2020 5 19,6 c c s 128 4'
Juul Kristiana — Juul K — Sk — 13/9 -9 7/1600 0 20,0 c c s 41 4'

2 CHRIS HØJGÅRD — 2 — 16,2M 13,9AK 14,5AM — 147.600

12,brun. v. v The Liquidator - 26: 7 0-0-0 17,4 1.500 — 25: 12 0-1-2 17,8 5.400 — Tot: 103 5-12-11
Jessie N B v Earthquake — Nielsen M — Sk — 1/7 -9 5/1600 4 17,4 ¢ ¢ s 147 4'
Opdr: J.U. Filtenborg & Per Olsen — Nielsen M — Ål — 16/7 -4 1/1600 6 17,9 ¢ ¢ s 43 4'
Ejer: Jens Ulrik Filtenborg m.flere — Nielsen M — Sk — 3/8 -9 1/1600 0 18,4 ¢ ¢ s 99 4'
CC **Blå/hvid/turkis,** — Nielsen M — Sk — 4/9 -8 3/2000 0 21,4 ¢ ¢ s 328 4'
Bruun Gry (Olsen P B)a — Bruun G — Sk — 13/9 -9 2/1600 6 19,1 ¢ ¢ s 451 4'

3 GLADYS KNIGHT (DE) — 3 — 15,1M 12,4AK 14,8AM — 287.744

10,brun. hp. v Yield Boko - 26: 8 0-0-3 17,5 3.300 — 25: 13 1-0-0 15,4 8.150 — Tot: 101 11-8-15
Garonne v Varenne — Klitgaard F — Sk — 3/8 -9 2/1620 0 17,5 ¢ c s 176 4'
Opdr: Kathrin Kirchmaier-Schultz — Klitgaard F — Sk — 10/8 -9 7/2000 0 21,5 ¢ c s 67 4'
Ejer: Henrik Nielsen — Klitgaard F — Sk — 24/8 -8 1/2000 3 19,1 ¢ c s 43 4'
CC **Blå,** — Klitgaard F — Sk — 4/9 -8 1/2000 3 20,4 c c s 43 4'
Klitgaard Freja (Nielsen H)a — Klitgaard F — Sk — 13/9 -9 3/1600 3 18,4 c c s 65 4'

4 ELLIE SAID THAT — 4 — *15,9M 13,6AK 15,3AM — 153.550

10,brun. hp. v Having Said That - 26: 10 1-1-0 17,0 5.550 — 25: 14 1-0-0 15,9 10.250 — Tot: 94 9-8-8
Jolene T v Linus T — Lauridsen K — Sk — 24/6 -9 1/2020 0 19,6 ¢ ¢ s 131 4'
Opdr: E.Jensen - I.ochK.Lauridsen — Lauridsen K — Sk — 1/7 -9 1/1620 0 17,0 c c s 251 4'
Ejer: Kirsten Lauridsen m. flere — Lauridsen K — Sk — 27/7 -6 3/2020 0 20,1 ¢ c s 268 4'
CC **Blå/rød,** — Lauridsen K — Sk — 3/8 -7m 1/2000 6 19,9 c ¢ 80 5'
Lauridsen Kira (Lauridsen K)a — Lauridsen K — Sk — 19/8 -8 4/2000 0 21,0 ¢ c s 417 7'

5 DIAMOND DUST E M — 5 — 16,0K 15,8AM — 148.752

11,brun. hp. v Navy Seal - 26: 10 1-1-0 16,9 8.700 — 25: 20 2-1-3 16,0 16.250 — Tot: 117 11-12-19
Salerno v Ens Snapshot — Søgaard P — Od — 17/7 -9 7/2160 0 18,9 ¢ c s 295 4'
Opdr: Mikael Poulsen — Søgaard P — Sk — 27/7 -6 2/2020 0 19,8 ¢ c s 170 4'
Ejer: Poul Søgaard & Aarø's Perle — Søgaard P — Sk — 24/8 -8 1/2020 4 18,4 ¢ ¢ s 163 4'
CC **Mørkblå/hvid/logo,** — Søgaard P — Sk — 4/9 -8 2/2020 0 19,8 ¢ c s 201 4'
År **Søgaard Poul**a — Gammelgård S — Sk — 13/9 -2m 3/2000 4 19,6 ¢ c 36 13'

6 ELISA H J — 2020:1 — 16,7K 15,7AK 16,1AM — 92.550

10,brun. hp. v The Liquidator - 26: 6 0-0-0 17,5 900 — 25: 11 1-1-0 16,7 10.400 — Tot: 65 6-7-4
Alex Donna v Donerail — Damsgård T — Sk — 1/7 -6 2/2550 0 19,0 ¢ ¢ s 290 10'
Opdr: Henrik Junker — Damsgård T — Ål — 16/7 -2 1/2140 5 17,5 ¢ ¢ s 102 7'
Ejer: M. Olsen, M.T. Nielsen & T. Damsgård — Damsgård T — Sk — 3/8 -4 1/2550 0 opg ¢ ¢ s 291 10'
CC **Sort/lyseblå/grå,** — Damsgård T — Sk — 4/9 -8 1/2040 0 20,2 ¢ ¢ s 651 4'
Damsgård Theo (Olsen P B)a — Damsgård T — Sk — 13/9 -9 3/1620 0 19,1 ¢ ¢ s 448 4'

7 KRYDS VED STØJBERG — 2 — 17,9M 16,3AK 16,7AM — 47.550

5,brun. hp. v Hillustrious - 26: 14 1-0-0 17,9 6.800 — 25: 18 1-1-2 18,1 26.000 — Tot: 40 2-3-4
Ina Tilly v Alf Palema — Christensen L — Sk — 10/8 -9 1/2020 0 20,5 c c s 180 4'
Opdr: Stutteri & Kennel Peak I/S — Christensen L — Sk — 24/8 -8 5/2000 1 19,1 c c s 167 4'
Ejer: M. R. Jespersen & L. Christensen — Christensen L — Sk — 4/9 -7 1/2000 6 19,9 g c c s 87 7'
CC **Sort/blå/hvid/logo,** — Christensen L — Sk — 13/9 -9 2/1620 5 18,0 c c s 404 4'
Christensen Lassea — Christensen L — Ål — 18/9 -7 5/2140 0 19,7 ¢ c s 610 20'

8 PANZAROTTI (SE) — 3 — 15,8K 12,8AK 15,2AM — 260.694

13,mkbr. v. v From Above - 26: 9 1-0-1 16,9 5.650 — 25: 16 1-1-1 15,8 12.950 — Tot: 120 12-9-12
Mozzarella Ås v Malabar Man — Møllenberg S — Sk — 18/5 -9 3/2020 6 20,2 c c s 261 4'
Opdr: G. Bergbring, J. Turesson & D. Fässler — Møllenberg S — Sk — 1/6 -8 4/1620 0 17,0 c c s 326 4'
Ejer: Sandra & Dianna Møllenberg — Møllenberg D — Od — 17/7 -9 2/2140 1 18,5 c c s 25 4'
CC **Sort/guld,** — Møllenberg S — Sk — 3/8 -9 3/1620 0 17,7 c c s 200 4'
Møllenberg Sandra (Møllenberg D)a — Møllenberg S — Sk — 13/9 -9 1/1620 0 18,9 c c s 228 4'

9 DANILO FØNIX — 4 — 15,0K *12,9AK *14,6AM — 216.200

11,mkbr. v. v From Above U S - 26: 19 0-0-2 15,0 12.650 — 25: 27 2-1-2 15,6 44.850 — Tot: 158 17-9-15
Maria Fønix v Mr Flirt — Kirk L — Od — 17/7 -9 2/2180 5 17,4 c c s 122 4'
Opdr: Inge Bonde — Kirk L — Sk — 10/8 -9 3/2040 0 19,1 c c s 142 4'
Ejer: Randers Trailer,L.Kirk & C.Andersen — Kirk L — Od — 14/8 -8 4/1680 3 16,8 c c s 100 4'
CC **Bordeaux/hvid/logo,** — Kirk L — Od — 21/8 -9 5/2180 0 18,3 c c s 109 4'
Kirk Lucasa — Kirk L — Ål — 18/9 -9 2/2180 0 20,0 c c s 456 4'

10 DANIELLA GARDENIA — 2040:1 — 13,7K 13,6AK *14,2AM — 404.550

11,brun. hp. v Great Challenger - 26: 20 2-0-0 15,5 16.850 — 25: 25 3-1-4 15,4 34.250 — Tot: 173 17-26-23
Pitezza v Armbro Goal — Andreasen M — Sk — 3/8 -9 1/1660 4 15,5 ¢ c s 370 4'
Opdr: Anton Andreasen — Andreasen M — Ål — 13/8 -8 3/2200 0 19,4 ¢ ¢ s 152 4'
Ejer: Martin Andreasen — Andreasen M — Sk — 4/9 -8 3/2040 6 18,9 ¢ c s 137 4'
CC **Blå/sort/guld/logo,** — Andreasen M — Sk — 13/9 -9 2/1640 4 16,8 c c s 149 4'
Andreasen Martina — Christensen L — Ål — 18/9 -9 3/2180 0 19,8 c c s 680 4'

11 AQUA PHOTO N (NO) — 2060:1 — 15,9M 14,0AK 14,2AM — 199.078

11,brun. hp. v Ens Snapshot - 26: 22 2-4-8 16,6 29.000 — 25: 24 1-0-5 16,6 18.000 — Tot: 137 9-17-26
Aquarelle v Alf Palema — Kirk L — Ny — 12/7 -6 1/3160 5 18,6 ¢ c s 187 15'
Opdr: John S. Vatn — Kirk L — Od — 25/7 -4 1/2700 3 18,8 c c s 49 4'
Ejer: Stald Phoenix — Kirk L — Sk — 10/8 -4 1/2060 0 18,1 c c s 878 7'
CC **Sort/grøn/logo,** — Kirk L — Sk — 19/8 -8 1/2040 3 18,3 c c s 164 7'
Andersen Christiana — Kirk L — Ål — 11/9 -9 1/1660 0 16,7 c c s 759 4'

SPILTIPS præsenteres af Bet25 - Vi støtter væddeløbssporten i Danmark

VINDEREN: Sidste løb denne mandag aften er et almindeligt formløb, hvor **1 Godric** må være en god chance. Stod også fra spids senest for første gang længe, og var derfor spillet ganske hårdt. Startede dog fra et besværligt spor i volten, mens det denne gang er helt perfekt med nummer 1. Kristian Juul prikker sikkert starten, og fører længe her.

MODBUDDET: **5 Diamond Dust E M** plejer at gå godt her i Skive for Aarhus-amatøren Poul Søgaard, og viste alt vel med formen senest i et montéløb. Her er sporet i volten lidt bøvlet, idet Navy Seal-hoppen skal vende rundt på en tallerken, når startkommandoerne "2" og "Kør!" kommer. Kommer den godt i vej, så ender det med en topplacering.

OUTSIDEREN: **9 Danilo Fønix** bør også være en fin chance i et løb som dette. Er lige blevet lettet 20m, så den nu kun starter fra 20m tillæg. Er langt fremme med velkørende Lucas Kirk.

CHANCEVURDERING: A: 1-5-9 B: 7-10-11-3-8-6-2-4 C: -

Fuldend oplevelsen med Travpakken!

Tag kollegerne, sportsklubben, vennerne eller familien med – Travpakken er for alle, der vil have en helt særlig oplevelse med god mad, hygge og spænding.

DET FÅR DU:
- Entré
- Rundvisning - kom med i staldene og få staldtips fra trænere og kuske
- Reserveret bord i Restaurant Tarok på 1. sal
- Dejlig buffet inkl. en øl/sodavand
- Baneprogram med tips til løbene
- Spillevejledning ved vært

Pris pr. person: 359 kr.

Mødested:
Foran banens kontor (gul bygning ved parkeringspladsen) 1 time før første løb
For yderligere info - kontakt os på tlf. 88 81 12 06 eller mail: info@skive-trav.dk

Skive Trav
Dansk Hestevæddeløb

Hygge og spænding – året rundt! Køb sæsonkort til 2026

Sæsonkortet giver adgang til ALLE løbsdage i 2026

Bliv klædt på til løbsdagen med et baneprogram
Som noget nyt kan du købe abonnement på baneprogrammet, der udleveres på kontoret eller ved indgangen.

Fordele ved sæsonkort
Inviter én person med gratis til følgende løbsdage i 2026:
- Musketérdagen den 26. april 2026
- Grand Circle 3 års Championat den 10. juli 2026
- V65 onsdag 14. oktober 2026

10% rabat på maden på Restaurant TAROK
(gælder for sæsonkortholderen - dog ikke på Musketérdagen)

Årsabonnement på baneprogram: 500 kr.
Sæsonkort + årsabonnement på baneprogram: 950 kr.

Køb på www.skive-trav.dk

Skive Trav
Dansk Hestevæddeløb

- når tørsten er størst
HANCOCK
- naturligvis..!

HorseLux
Keep it simple

FODER TIL
AVL OG SPORT

Kontakt **Jesper Bæk** for rådgivning og pristilbud:
+45 91898091 | jesper.baek@krafft.nu

RADIOSKIVE

SKIVEKOMMUNE

#determedihuslejen

Følg **#determedihuslejen**-staffetten på Skive Kommunes Instagramside, hvor vi giver ordet til en række gode ambassadører.

Tag del i stafetten og brug hashtag **#determedihuslejen**, når du deler opslag på Instagram, så vi sammen kan vise vores smukke egn og vores stærke fællesskaber.

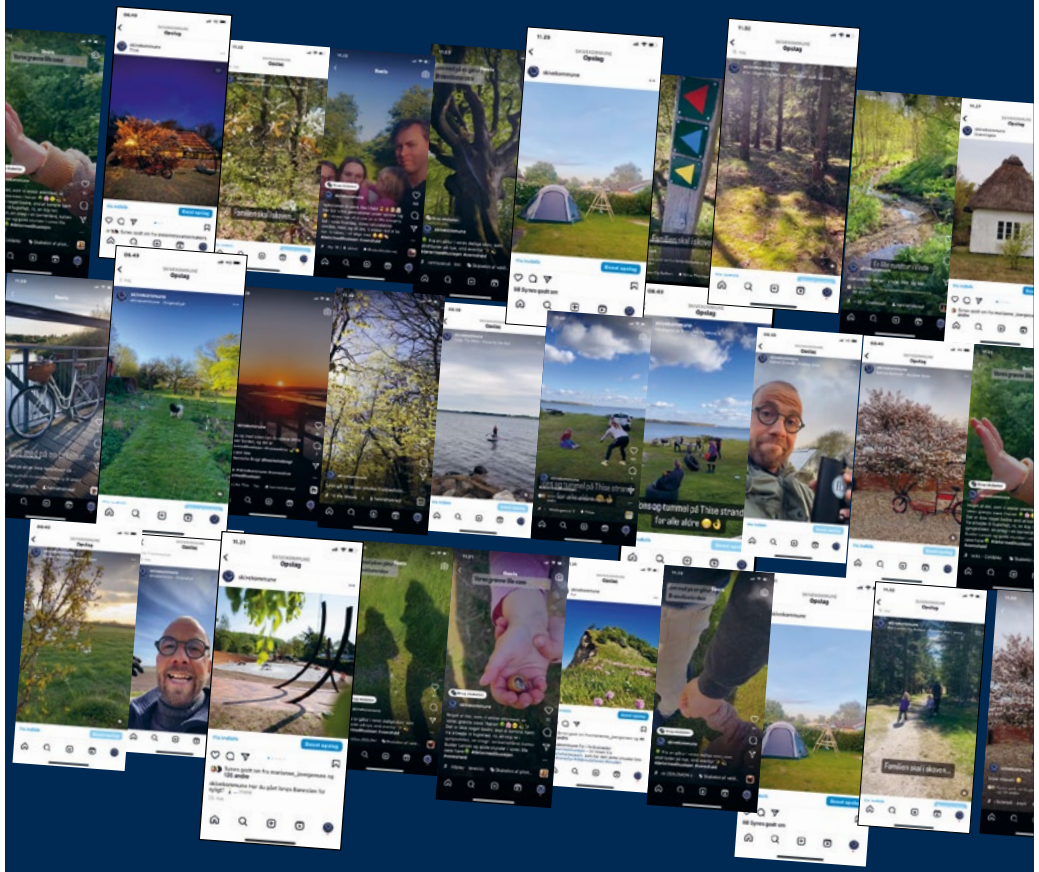

#determedihuslejen

skive.dk

SIKKE NOGET MØG!

VIDSTE DU DET?

Ja men det er faktisk en rigtig god ting på travbanen. Alt møget fra staldene på Skive Trav transporteres nemlig til Biogas-anlægget. Anlægget laver biogas, som sørger for at møget bliver til en bæredygtig kilde af varme til skibonitterne – det er RENT LIV på Skive-egnen.

RENT LIV Partner

Skive Trav Dansk Hestevæddeløb

Kommende løbsdage på Skive Trav

Efterårstrav
Onsdag 7. oktober kl. 17.00

Efterårstrav
Onsdag 14. oktober kl. 17.00

Efterårstrav
Søndag 30. oktober kl. 15.45

Efterårstrav
Fredag 13. novem0ber kl. 15.45

VELKOMMEN TIL

Se alle løbsdage på
www.skive-trav.dk

Skive Trav
Dansk Hestevæddeløb