Bane 06

BIOCIRC TRAV ARENA
SKIVE

MANDAG 30. SEPTEMBER 2024
KL. 17.00

Justlikejessejames mod ny sejr?

V4 **V5**

BANEPROGRAM / KR. 25,-

DAGENS TIDER

15.00	Dørene åbner til BIOCIRC TRAV ARENA Skive
16.00	Prøvestarter
16.25	Prøveløb
17.00	1. løb – V4/1
17.18	2. løb
17.36	3. løb – V5/1
17.54	4. løb
18.14	5. løb
18.34	6. løb
18.52	7. løb
19.10	8. og sidste løb

NÆSTE LØBSDAG

Fredag 11. oktober kl. 15.45

KONTAKT

BIOCIRC TRAV ARENA SKIVE

Flyvej 2
7800 Skive
Telefon 888 112 06

www.skive-trav.dk
info@skive-trav.dk
Facebook.com/skivetrav

Dommertårnet tlf. 2780 0482

KOLOFON

Grafisk opsætning: JEPSEN - grafisk design
Forsidefoto: Flemming Andersen
Fotograf: Flemming Andersen
Se og køb vinderbilleder på
www.racehorsephoto.dk.

Der tages forbehold for trykfejl.

Velkommen til mandagstrav med start kl. 17.00

BioCirc Trav Arena Skive åbner dørene denne eftermiddag kl. 15.00, hvor det er garanteret fuldt hus, når aftens løb går i gang i gang kl. 17.00.

Det bliver med 8 fremragende lø,b hvor der er mange spændende og gode heste til start. V4-spillet starter allerede i 1. løb og V5-spillet har sin start i 3 løb, så det gælder om at være klar fra starten. Der er i alle løb lagt op til hård kamp om pladserne, som netop giver en spændende udfordring som stregspillerne vil tage op og prøve at sætte de forjættede krydser.

Selvom vi er gået ind i efteråret, så har vejrguderne sørget for godt travvejr og her på BIOCIRC TRAV ARENA Skive har vi de seneste måneder haft rigtigt mange spændende løbsdage på programmet, og også de kommende måneder kan vi kan præsentere nogle skønne løbsdage med masser af entusiastiske publikummer på lægterne.

Grillen bliver tændt og Restaurant TAROK serverer buffet så det er noget for enhver smag. Der er lagt op til en hyggelig travaften, hvor man sammen med kollegaer, familie og venner kan nyde hyggeligt samvær og godt væddeløb.

Den 22. oktober er der prøver til Dansk Avlsløb hvor finalisterne skal findes til finalen den 8. november, så her er der lagt op til nogle gode dueller blandt de bedste dansk fødte 3 åringer.

Den 29. oktober serverer Restaurant TAROK Stegt flæsk med persillesovs og tarteletter ad libitum, så kombinér en god travaften med de danske klassikere til kr. 149,- pr person.

Arrangement på BIOCIRC TRAV ARENA Skive – Skive Trav
Du har mulighed for at holde dit næste arrangement i vores skønne faciliteter, hvad enten det er virksomheds eller private arrangementer. Hør endelig om mulighederne.

Rigtig hjertelig velkommen til mandagstrav med løbsstart kl. 17.00 - Dørene åbner fra kl. 15.00

BANENS INFORMATION

ENTRÉ

Kr. 40 ved indgangen.
Ved bestilling online via www.skive-trav.dk er prisen kr. 35. pr person.
Børn under 18 år er gratis.

PARKERING

Parkering er gratis og foregår på græsområdet ved indgangen eller bag ved den gule administrations bygning.

INFORMATION

Hæv kontanter, køb program og kugle-penne med mere i Informationen beliggende i spillehallen.

ANPARTSSPIL

Køb en anpart i dagens V spil på kontoret.
Sælges efter først–til–mølle princippet.

BANEFAKTA

Banens omkreds:	950 meter
Bredde:	Ca. 20 meter
Opløb:	260 meter
Kørselsretning:	Venstre om, mod uret
Dossering:	Ja – 18%
Belægning:	Grå stenmel
Snorestart:	8 heste pr. volte (5+3)
Autostart:	8 heste i første række

OFFICIALS

Landsdommer:	Uffe Møller
Dommer:	Frands Frandsen
Overstarter:	Niels Peter Olesen

MAD OG DRIKKE

Restaurant Tarok

Buffet
(serveres fra kl. 18.30) . . . . . **KR. 249,-**

Kan forudbestilles på telefon 8881 1206 eller info@skive-trav.dk

Cafeteriet

Bøfsandwich
Flæskestegssandwich
Pommes frites
Pølsemix
Frankfurter
Grillpølse
Ristet Hotdog
Fransk Hotdog
Kaffe
Skærekage
Dessertkage

Æ' MADHUS

MobilePay
379841

Gratis kaffe

Dagens ret:
Bland selv salat

Vi serverer:
Salatboks med kylling
Sandwich
Pommes frites
Pølse-/kyllingemix
Fransk hotdog
Pølse med brød,
Frankfurter med brød

Følg os på facebook
Æ' madhus

H00341

Bet 25 Live

SE ALLE DANSKE HESTEVÆDDELØB PÅ BET25 LIVE

Bet 25

Stop spillet 18+ · Spil ansvarligt · Udeluk dig via ROFUS · Vilkår gælder

PARKERINGSREGLER FOR STALDOMRÅDET

Parkering er ikke tilladt på staldområdet, af- og pålæsning er tilladt. Parkering af hestetrailer og lastbiler sker enten bag ved staldene eller græsplænen bagved restauranten. **KUN** de pladser markeret med skilte på staldområdet må benyttes. **ALLE** aktive, der ankommer i **PERSONBILER** henvises til parkeringspladsen bag ved restauranten.

NUMMERSKILTE

skal rengøres efter brug og hænges på plads i nummerskilte-rummet. Sker dette ikke vil ansvarlig træner blive opkrævet 100 kr.

FUR

Til vinderhestens ejer er der en gaveæske med øl fra FUR BRYGHUS

EDC MORS **Starters Lounge**

Hos BIOCIRC Trav Arena Skive, vil vi gerne påskønne de hesteejere, der vælger at starte hest i Skive.

Vi vil derfor invitere alle hesteejere i EDC Mors STARTERS LOUNGE i lokalerne under Æ' Madhus.

Her er alle hesteejere, der starter hest i Skive, velkommen til at kigge ind umiddelbart i forlængelse af hestens start.

Vi vil være vært for en lille forfriskning.

Vi ønsker alle velkommen i EDC MORS – Starters Lounge

EDC MORS **Starters Lounge**

Wineboutique - Vi gør vin bedre

- når tørsten er størst HANCOCK - naturligvis..!

DAGENS BLOMSTERSPONSOR

Blomster til vinderhestens kusk er sponsoreret af:

ARDENSKJOLD FODTERAPI

STØT VORES SPONSORER

spar nord
BIOCIRC
SKIVEKOMMUNE
Bet 25
TBS A/S TØMRER & MALER
MJ SERVICE
Byggefirmaet Knudsgaard
Hestetandplejer Glenn Espensen
modstrom
SPORT
ANSAGER HESTEHOSPITAL
BDO DANMARK
Gartneriet „LUNDLY"
Blokhus LYS
Back on Track®
BARE HANS A/S
BØRGE HANSEN A/S VVS BEDRE BAD
SKIVEFOLKEBLAD
RADIOSKIVE
FE ENGEL
HorseLux Keep it simple
GOLDEN HORSE
MOOSDORF HEGN A/S
A LED
MS SPRØJTEBETON
Premier 1s
Salling & Nordvestjysk Traktorservice A/S
VIBORG FODSPORTS FORENING 1896
DEKOLET SKILTE + PRINT
KM Entreprenørfirma KAJ OVE MADSEN A/S

- DE STØTTER OS!

Dansk Revision Skive

Nordisk GRANIT

Sparekassen Balling

ERHVERVSPARTNER FJORDLAND.

SALLING Kloakservice aps 51 71 50 92 Entreprenørfirma a/s 97 57 90 04

ADVOKATHUSET FUNCH & NIELSEN

redoffice KONPAP A/S

salling fondene Owner of Salling Group

Garant

STYKGODSCENTRET SKIVE A/s

FREDSØ www.fredsoe.com

HANS A/S - for vent lidt mere...

Viborg Autogård A/S

ncnielsen Linde TERBERG KONEGRANES AGV

scantruck

HANCOCK

KCS Skive Theater KulturCenter Skive

RANDERS tegl

HAVNE KÆNGEN På havnen i Skive Premier'et SMEDEN FRA SKIVE

Breum Landevejskro

KASTRUP®

HØJSLEV KRO

KRAFFT

Skive El-Service - Kvalitet til tiden

Revisionsfirmaet LARS OLSEN A/S

XL BUILD ROSLEV

KRUDTTELTET.DK DANMARKS BEDSTE FYRVÆRKERISALG - DET SKAL IKKE VÆRE KEDELIGT!

Travdoktor

MA. KLOAKMESTER ENTREPRENØR 60 49 36 54

VESTBIRK SPECIAL RENS

STØT VORES SPONSORER

TRAV AUKTIONER.dk

FUR

STS biler
Autoriseret Toyota forhandler

Kousen SKIVE

ahlsell

iFEED NATURALLY

EL:CON NRGi

LYNGGAARDS Hestefysioterapi

Foliekoncept

DIANA lys

OK

ARDENSKJOLD FODTERAPI

Få din hest i topform med
horsenova-magnetterapi.com

MM Mollerup Mølle
- en sikker leverandør-også i fremtiden

THISTED
entreprenørforretning

RERON

SÆKKO PRESENNING
Got you covered

Stolt sponsor for Skive Ponytrav

Det handler om tillid og udvikling

– præcis som med pengesager

Læg trygt din økonomi i vores hænder.
Scan koden, bliv kunde og få din egen personlige rådgiver...

Sparekassen Balling
... LOKAL SIDEN 1914

SÅDAN LÆSER DU STARTLISTEN

HENDRIX			**2000:1**	13,3^{AK}	17,5^{M}	*15,8^{AM}									71.350
	4,brun. v. v S J's Photo -	23: 13 4-1-1 13,3a 46.950			22: 9 1-0-3 16,9a 24.400								Tot: 22 5-1-4		
	Noomi v Chipmate		Friis M	Sk	24/7-7	7/2000	4	17,5		c c	s	145			8'
1	Opdr: Niels Peder Toft		Korfitsen N	Sk	1/8-3	11/2060	0	16,2 a		c c	A	65			13'
	Ejer: Niels Peder Toft		Andersen P Ø	Sk	11/9-4	5/2000	1	18,4		c c	A	49			5'
cc	**Sort/grå/grøn,**		Andersen P Ø	Sk	19/9-5	3/2060	1	15,8 a		¢ ¢	s	89			13'
	Foget Kasper (Toft N P)a		Mønster K	Od	25/9-4	6/1640	4	13,3 a		¢ c	s	186			15'

Hestens navn

Ved udenlandske heste angives landet i parantes efter hestens navn: (S) = Sverige, (N) = Norge, (US) = USA, (F) = Frankrig, (SF) = Finland, (DE) = Tyskland, (NL) = Holland.

Første linie

Hestens samlede resultat i indeværende og forudgående år (i dette tilfælde 2023 og 2022). Antal starter, første-, anden-, tredjepladser, bedste km-tid og indkørt præmiesum i den pågældende sæson. Tallene yderst til højre markerer hestens totale karriereresultat.

Distanceangivelse

Første hest, der starter fra en bestemt distance (i dette tilfælde 2000 m) indeholder denne oplysning. Løbets grunddistance er derfor altid anført ved hesten med startnummer 1, mens evt. tillæg ved snorestart er anført ved den første hest med et bestemt tillæg. Tillæg er desuden i programmet fremhævet ved hjælp af en tykkere streg over den første tillægshest: Er distanceforskellen mellem hestene mere end 20 m, benyttes en ekstra tyk streg. Hestenes distancer er beregnet efter grundpræmiesummen på anmeldelsesdagen (Hestens samlede karriereindtjening). Grundpræmiesummen står yderst til højre i samme linie som hestens navn. Ved autostart starter alle heste fra samme distance. At et løb afvikles med autostart, vises ved hjælp af .

Hestens rekord

Hestens rekord i snorestart, rekord i autostart og grundpræmiesum (= indtjente kr. i alt). Bogstaver ved rekorden angiver:

k = rekord sat over kort distance (1600-1999 m)
m = rekord sat over mellemdistance (2000-2499 m)
l = rekord sat over lang distance (2500 m eller mere)
* = rekord sat som vinder

Totalisatornr.

Det store 1-tal yderst til venstre markerer hestens totalisator-nummer. Hesteskoene under 1-tallet er til personlig påføring af skoinfo ved den pågældende hest.
Under hestens navn markerer:

1. linie: Hestens alder, farve, køn (h=hingst, v=vallak, hp=hoppe) og faderens navn.
2. linie: Markerer hestens mor/morfader).
3. linie: Mestens opdrætter
4. linie: Markerer hestens ejer.
5. linie: Markerer farven på kuskens køredragt.

Hestens fem seneste starter

Fra venstre: Kusk, Bane, Dato, Løb, Startplads, Distance, Placering, Km-tid (***a*** = autostart, ***d*** = diskvalificeret, ***g*** = galop undervejs, ***gk*** = godkendt i prøveløb, ***k*** = prøveløb, ***km*** = montéprøveløb, ***m*** = montéløb), Sko-info **c** = med sko, ¢ = uden sko), Sulky-info (S = alm. sulky, A = amerikaner sulky), Odds, Løbets førstepræmie.

Kusk og træner

Navnet angivet med **fed skrift** er kusken i løbet. Er der angivet yderligere et navn, er dette hestens træner.
I forbindelse med træners navn betyder (a) Amatør.

Hestens karriereindtjening

Chancevurdering

Eksperttipperens subjektive vurdering af den enkelte hests chance. Pilene er inddelt efter tre niveauer og afspejler henholdsvis en stor ( ), middel ( ) og lille ( ) chance. Vær opmærksom på, at pilene er vejledende og at alle heste reelt har chance i væddeløb.

BLIV KLOGERE PÅ HESTESPIL

Få forklaret fagudtryk, løbsudstyr, spiltyper og meget mere i videoguiderne på **https://derby25live.dk**

Scan koden og se videoguide

DAGENS GÆSTETIPPER

Mikkel Johansen

DAGENS V-FORSLAG

V4 FORSLAG

1. afd:	7 Komsålangborg (10)
2. afd:	4 Magic Wisdom (5)
3. afd:	3-9-8-4 (7)
4. afd:	3-7-10 (1)
Pris:	24 kr.

Reserveheste angivet i parentes.

V5 FORSLAG

1. afd:	3-9-8-4 (7)
2.afd:	3-7-10 (1)
3.afd:	4-2-1 (6)
4.afd:	4-1-3 (5)
5.afd:	3-10 (8)
Pris:	216 kr.

BLANKBUD I V4-SPILLET:

KOMSÅLANGBORG I 1. AFDELING
Antal starter/sejre i 2024: 8/1
Sejrsprocent i 2024: 13
Kusk: . . . . . Knud Mønster
Antal starter/sejre i 2024: 231/17
Sejrsprocent i 2024: 7

To sejre i ligeså mange 2024-starter er det blevet til for Freiherr Faust
– her seneste start/sejr:

BLANKBUD I V4-SPILLET:

MAGIC WISDOM I 2. AFDELING
Antal starter/sejre i 2024: 11/2
Sejrsprocent i 2024: 18
Kusk: . . . . . .Anders Pedersen
Antal starter/sejre i 2024: 93/9
Sejrsprocent i 2024: 10

Magic Wisdoms seneste sejr:

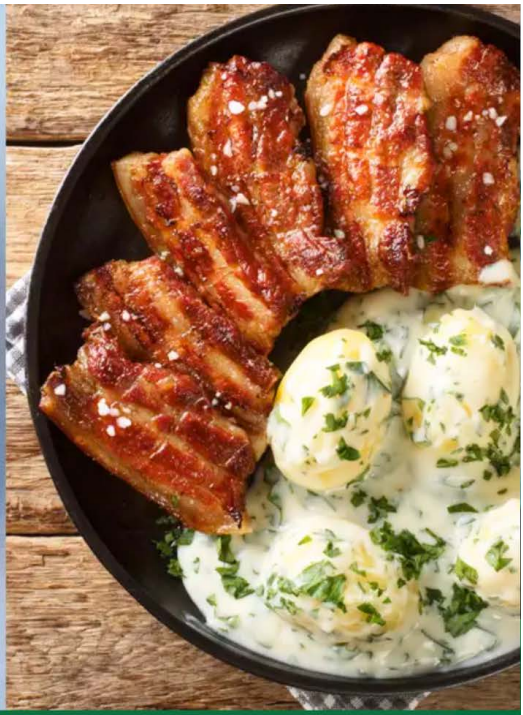

FÆLLESSPISNING & TRAV

Tarteletter og Stegt flæsk med persille sovs ad libitum.
Tirsdag den 29. oktober er det blevet tid til fællesspisning på Skive Trav & BioCirc Trav Arena Skive

Tag vennerne, kollegaerne eller familien med og nyd en hyggelig aften med Trav.
Tarteletter og steget flæsk med persillesovs ad Libitum – Kr. 149

Første løb starter kl. 16.00
Maden serveres i Restaurant TAROK fra kl. 17.00
Kaffe og kage fra kl. 15.00 til kr. 40,-

Bestil på www.skive-trav.dk eller info@skive-trav.dk eller 8881 1206

EFTER SENESTE LØBSDAG

Travtoppen 2024

Professionelle kuske

NR.	NAVN	ST	1	2	3	PRÆMIESUM
1.	Birger Jørgensen (År)	107	26	19	15	807.450
2.	Nicklas Korfitsen (Ål)	52	19	8	5	484.750
3.	Jeppe Juel (Ål)	67	12	9	7	256.650
4.	Michael Lønborg (År)	44	10	7	4	237.050
5.	Jan Dahlgaard (Sk)	80	9	13	9	266.125

Professionelle trænere

NR.	NAVN	ST	1	2	3	PRÆMIESUM
1.	Morten Juul (Sk)	82	18	12	10	601.750
2.	Nicklas Korfitsen (Ål)	34	6	6	4	414.250
3.	Bo Westergaard (Ål)	32	13	4	3	319.900

Jockeys

NR.	NAVN	ST	1	2	3	PRÆMIESUM
1.	Kasper Foget (Sk)	46	4	5	2	126.800
2.	Magnus M. Nielsen (Sk)	35	2	3	3	76.850
3.	Mathias Jensen (År)	21	1	1	1	18.950
4.	Maria Svendsen (Sk)	9	1	1	0	18.500
5.	Mads Henriksen (År)	17	1	1	0	29.750

Amatørkuske

NR.	NAVN	ST	1	2	3	PRÆMIESUM
1.	Kristian Juul (Sk)	42	9	5	4	81.050
2.	Martin Andreasen (Sk)	73	8	4	7	120.150
3.	Peter Ø Andersen (Sk)	18	4	4	4	72.300
4.	Lucas Kirk (Sk)	37	4	3	4	58.150
5.	Per Juul (Sk)	38	3	1	1	20.250

Amatørtrænere

NR.	NAVN	ST	1	2	3	PRÆMIESUM
1.	Peter Rudbeck (Sk)	8	4	1	0	353.500
2.	Martin Andreasen (Sk)	45	6	2	6	88.750
3.	Morten Melin (År)	10	5	1	0	83.250

Monté

NR.	NAVN	ST	1	2	3	PRÆMIESUM
1.	Michelle Mønster (Sk)	9	3	1	1	37.350
2.	Camilla Munk Boeck (Ål)	8	3	0	1	44.300
3.	Maria Svendsen (Sk)	7	2	0	0	23.850
4.	Marianne Melchenburg (Ål)	4	1	0	0	11.400
5.	Kia Lauridsen (Sk)	3	1	0	0	2.000

Heste

NR.	NAVN	ST	1	2	3	PRÆMIESUM
1.	Houston T T	4	4	0	0	40.000
2.	Forces Of Destiny	11	4	0	0	19.500
3.	Jeteye Boom Bay	6	3	1	1	34.150

P1

ORANGE

KL. 16.25

Prøveløb

2-14-årige. **2000 m.** Voltestart.

Godkendelseskrav:	2-årige	1.25.0
	3-årige	1.23.0
	4-årige & ældre	1.22.0
	Monté	1.22.0

1 ICON — 2000:1 — *17,4AM — 7.500

CC

4,brun. v. v Great Challenger - 24: 0 0-0-0 — 23: 1 1-0-0 7.500 — Tot: 1 1-0-0
Amulet v Ens Snapshot — Jørgensen B — År 4/23-k 2/1800 k 22,4 g - - gk -
Opdr: Lone Rasmussen — Jørgensen B — Ål 5/23-5 4/2140 1 17,4 a - - 45 8'
Ejer: Lone Rasmussen
Sort/guld/logo,
Jørgensen Birger (Rasmussen P)

2 I'M A GREEN — 2

CC

4,brun. h. v O'grady - 24: 0 0-0-0 — 23: 0 0-0-0 — Tot: 0 0-0-0
Evergreen v Trophy Catch — Mønster K — Sk 4/12-k 1/2000 k opg g - - ejg -
Opdr: Stald Grøn & Birgit T. Gøtzsche
Ejer: Stald Grøn & Birgit T. Gøtzsche
Sort/grå/grøn,
Foget Kasper (Grøn T)a

3 KEJSER PELLE — 3

CC

3,brun. h. v Hillustrious - 24: 0 0-0-0 — 23: 0 0-0-0 — Tot: 0 0-0-0
Sweet Funky Music v Brandy Dei Fiori
Opdr: Marianne Fejerskov
Ejer: Marianne Fejerskov
Sort/grå/blå,
Friis Morten

4 LUXURY RAIN* (SE) — 4

RUT CC

2,lbr. hp. v Face Time Bourbon - 24: 0 0-0-0 — 23: 0 0-0-0 — Tot: 0 0-0-0
Alexia Ås v Conway Hall — Dahlgaard J — Sk 9/9-k 1/2000 k 20,9 - - gk -
Opdr: Thomas Lind-Holm
Ejer: Stutteri Dust
Grøn/sort/hvid,
Dahlgaard Jan

5 LEAVE ME ALONE — 2020:1

CC

2,lbr. h. v Who's Who - 24: 0 0-0-0 — 23: 0 0-0-0 — Tot: 0 0-0-0
Tatie v Korean
Opdr: Liselotte Ingvartsen
Ejer: Per Nielsen
Blå/grå/hvid/logo,
Nielsen Magnus M. (Nielsen P)a

6 OSHAWA RIVER (NL) — 2

CC

3,brun. hp. v Maharajah - 24: 0 0-0-0 — 23: 0 0-0-0 — Tot: 0 0-0-0
Zamora River v Ganymede — Brouwer M — Wo 29/3-k 4/2100 k g a - - ejg -
Opdr: A. van Schie — Brouwer D — Wo 13/4-k 1/2100 k g a - - ejg -
Ejer: Team Oshawa River — Jørgensen B — Sk 5/8-k 2/2000 k opg g - - ejg -
Sort/blå/hvid, — Jørgensen B — Sk 19/8-k 2/2020 k 25,2 g - - ejg -
Juul Morten

7 LINDA BORK — 3

CC

2,brun. hp. v Great Challenger - 24: 0 0-0-0 — 23: 0 0-0-0 — Tot: 0 0-0-0
Frederikke Bork v New Quick — Jørgensen B — År 26/8-k 3/1800 k 27,7 g - - ejg -
Opdr: Chr.M. Lauridsen & Villy Christensen
Ejer: Chr.M. Lauridsen & Villy Christensen
Mørkeblå/reklame,
Dahl Gordon (Christensen V)a

SPILFORMER

VINDER

Vinder er det enkleste spil, du kan spille. Her skal du bare regne ud, hvilken hest der kommer først over stregen, og gør den det, så har du vundet. Mindste indskud: 10 kr.

PLADS

I løb med syv eller flere deltagere skal din hest komme ind mellem de tre første heste over målstregen for at give gevinst. Er der seks eller færre deltagere, skal din heste være blandt de to første i mål. Mindste indskud: 10 kr.

TVILLING

I ***Tvilling*** gælder det om at finde de to heste, der kommer først i mål uanset rækkefølge. Mindste indskud: 5 kr. pr. kombination.

KOMB

Komb ligner Tvilling til forveksling. Eneste undtagelse er, at man her skal finde de to første heste i mål i korrekt rækkefølge. Mindste indskud: 5 kr. pr. kombination.

TRIO

I ***Triospil*** skal man finde frem til de tre heste, der kommer først over målstregen i ét løb, i rigtig rækkefølge. Mindste indskud: 2 kr. pr. kombination.

V4

I ***V4*** gælder det om at finde vinderne af fire på forhånd udvalgte løb. Du får gevinst, hvis du har 4 rigtige (eller 3 rigtige, hvis ingen har 4 rigtige). Rækkeprisen er 2 kr. Kan spilles via kupon og som Lynspil. Mindsteindskud for Lynspil: 50 kr.

V5

I ***V5*** gælder det om at finde vinderne af fem på forhånd udvalgte løb. Du får gevinst, hvis du har 5 rigtige (eller 4 rigtige, hvis ingen har 5 rigtige). Rækkeprisen er 1 kr. Kan spilles via kupon og som Lynspil. Mindsteindskud for Lynspil: 50 kr.

MINIMUMSALDER FOR SPIL

Opmærksomheden henledes på, at minimumsalderen for spil i totalisatoren i henhold til lovgivningen er 18 år.

LØB **1** V4-1 GUL

KL. 17.00 **VINDER PLADS TVILLING KOMB TRIO**

Hancock præsenter Amerikanerløb
3-14-årige højst **300.000 kr.**
2060 m. Autostart.
Præmier: 7.500-3.750-1.900-1.100-750 (5 præmier)
Intet indskud.

1 KITTI NARDOS — 2060:1 — 17,8AM 21,2M — 17.500

3,mkbr. hp. v Ens Snapshot - 24: 9 0-0-0 17,8a 13.850 — 23: 3 0-0-0 20,1a 3.650 — Tot: 12 0-0-0
Wilma J v Storstadsbusen — Jensen K — Sk — 16/7-2 — 2/2060 — 7 — 19,0 a — ¢ ¢ s — 472 — 15'
Opdr: Karl J. Jensen — Friborg K — Sk — 5/8-2 — 6/2060 — 6 — 18,2ag — ¢ ¢ s — 637 — 6'
Ejer: Stald Nardos — Jensen K — Sk — 19/8-4 — 6/2060 — 0 — 19,7 a — ¢ ¢ s — 360 — 8'
CC **Sort/gul/logo,** — Friborg K — Sk — 2/9-2 — 10/1600 — 5 — 17,8 a — ¢ ¢ s — 775 — 8'
Jensen Kennetha — Friborg K — Sk — 9/9-3 — 11/2060 — 6 — 19,2 a — ¢ ¢ s — 445 — 6'

2 HOOKEDONAFEELING — 2 — 18,9AM *18,1M — 19.050

5,brun. hp. v Maharajah - 24: 6 1-1-1 18,9a 16.850 — 23: 0 0-0-0 — Tot: 10 1-1-2
Anacott Steel v Meadow Road — Lindhardt Chr — Sk — 5/7-9 — 2/2060n — 4 — 18,9 a — c c s — 245 — 8'
Opdr: Peter Rudbeck — Mønster K — Sk — 25/7-8 — 3/2000 — 5 — 20,5 g — ¢ c s — 291 — 8'
Ejer: Michael Stengaard — Lindhardt Chr — Ål — 21/8-1 — 1/2140 — 6 — 19,6 a — ¢ ¢ s — 330 — 6'
CC **Mørkeblå/hvid/gul/logo,** — Mønster K — Sk — 9/9-3 — 3/2060 — 2 — 19,0 a — ¢ ¢ s — 181 — 6'
Lindhardt Christian — Mønster K — Sk — 16/9-3 — 1/2000 — 1 — 18,1 — ¢ ¢ s — 59 — 8'

3 ISELIN — 3 — *14,8AK 22,6M *19,1AM — 23.000

4,brun. hp. v Django Riff - 24: 4 2-0-0 14,8a 21.500 — 23: 2 0-0-0 1.500 — Tot: 6 2-0-0
Operah Bob v Easy Lover — Rask J — Od — 1/12-9 — 5/2140 — 5 — 23,8 g — c c s — 138 — 8'
Opdr: Jesper Nørrevang — Rask J — Od — 1/3-1 — 1/2140 — 1 — 19,1 a — c c A — 43 — 10'
Ejer: Stald Fredlev-Svane — Rask J — Sk — 1/4-3 — 2/1600 — 1 — 14,8 a — c c A — 47 — 8'
CC **Mørkblå/hvid/guld,** — Rask J — År — 19/4-3 — 1/1800 — 5 — 18,1ag — c c s — 16 — 15'
Rask Jeppe (Svane A E)a — Lønborg H — Ål — 7/6-7 — 3/2140 — 0 — 22,9 g — c c s — 36 — 8'

4 INGER STØJBERG — 4 — 16,8AM 18,5M — 24.800

4,rbr. hp. v Muscle Massive - 24: 8 1-0-2 16,8a 16.150 — 23: 4 0-2-1 16,8a 8.650 — Tot: 12 1-2-3
Celtic v Revenue — Juul M — År — 30/6-3 — 2/1800 — 0 — 16,9 a — c c s — 192 — 15'
Opdr: Stutteri Hancock — Jørgensen B — Sk — 25/7-8 — 1/2020 — 0 — 19,8 — c c s — 66 — 8'
Ejer: Travhesten Inger Støjberg — Steinlein N — Od — 16/8-2 — 6/1640 — 5 — 16,8 a — c c s — 91 — 8'
CC **Sort/guld/logo,** — Jørgensen B — Sk — 2/9-2 — 6/1600 — 0 — 17,8 a — c c s — 72 — 8'
Jørgensen Birger (Juul M) — Kjær R — Od — 17/9-3 — 8/2140 — 3 — 17,1 a — c ¢ s — 167 — 8'

5 IKEA — 5 — 17,3AM 16,9M — 25.900

4,brun. hp. v Classic Grand Cru - 24: 6 0-2-1 17,3a 15.400 — 23: 6 0-1-1 17,9a 10.500 — Tot: 12 0-3-2
Yankee Daydreamer v Muscles Yankee — Andersen K — Sk — 16/7-1 — 1/2060 — 3 — 17,3 a — ¢ ¢ s — 66 — 13'
Opdr: Finn Rasmussen — Andreasen M — Sk — 25/7-8 — 3/2020 — 0 — 19,9 — ¢ ¢ s — 247 — 8'
Ejer: Martin Andreasen — Andreasen M — Ål — 13/8-6 — 2/2140 — 0 — 17,4 — ¢ ¢ s — 1007 — 38'
CC **Blå/sort/guld/logo,** — Andreasen M — Sk — 9/9-3 — 12/2060 — 5 — 19,2 a — ¢ ¢ s — 404 — 6'
Andreasen Martina — Andreasen M — År — 19/9-1 — 1/1820 — 2 — 19,0 — ¢ ¢ s — 29 — 10'

6 HOSKA — 6 — 15,9AK 17,1M 16,2AM — 29.850

5,brun. hp. v Ens Snapshot - 24: 15 0-0-2 15,9a 14.650 — 23: 17 0-1-2 16,2a 15.200 — Tot: 32 0-1-4
Sorbetto v Legendary Lover K — Lindhardt Chr — Sk — 5/7-5 — 9/2060n — 4 — 18,5 a — c c s — 468 — 10'
Opdr: Gunner Christiansen — Bäckman S — Sk — 16/7-1 — 11/2060 — 6 — 18,8 a — c c s — 436 — 13'
Ejer: Gitte Løvig Nielsen & Jan Løvig — Lindhardt Chr — Sk — 19/8-5 — 1/1600 — 0 — 17,1 a — ¢ c s — 325 — 8'
CC **Grøn/sort/hvid,** — Lindhardt Chr — Sk — 2/9-2 — 5/1600 — 3 — 17,3 a — ¢ c s — 482 — 8'
Dahlgaard Jan (Nielsen G)a — Andersen K — Sk — 9/9-6 — 2/2060 — 0 — 16,7 a — ¢ c s — 215 — 6'

7 KOMSÅLANGBORG — 7 — 16,0AM 19,2M — 30.750

3,brun. hp. v Hillustrious - 24: 8 1-1-0 16,0a 30.750 — 23: 0 0-0-0 — Tot: 8 1-1-0
Allquiteeasy K G v Quite Easy U S — Mønster K — År — 12/7-2 — 4/1800 — 1 — 17,8 a — c c s — 51 — 15'
Opdr: Gitte & Jan Poulsen — Juul S — År — 26/7-5 — 1/1800n — 4 — 16,3 a — c ¢ s — 85 — 15'
Ejer: Gitte & Jan Poulsen — Mønster K — År — 11/8-5 — 7/1800 — 0 — 19,2ag — ¢ ¢ s — 436 — 153'
CC **Hvid/reklame,** — Mønster K — Ch — 25/8-5 — 8/2000 — 0 — 17,0ag — ¢ ¢ s — 494 — 25'
Mønster Knud — Mønster K — Ch — 20/9-4 — 5/2000 — 5 — 16,0ag — c ¢ s — 220 — 20'

8 IMAGINE LIGHT — 8 — 15,1AK 18,0M 15,2AM — 32.400

4,sort. hp. v Classic Photo - 24: 8 0-2-2 15,1a 27.400 — 23: 0 0-0-0 — Tot: 9 0-2-2
Victoria Light v Beaumont Hanover — Nielsen M M — Ch — 3/5-4 — 3/2000 — 5 — 18,0 g — c c s — 40 — 15'
Opdr: Henrik R. Hansen — Friis M — Ål — 28/5-5 — 6/2140 — 2 — 15,2 a — c c s — 157 — 15'
Ejer: Charlotte Christiansen — Friis M — År — 30/6-3 — 4/1800 — 5 — 16,3 a — c c s — 140 — 15'
CC **Sort/grå/blå,** — Andersen P Ø — Sk — 25/7-7 — 3/2000 — 2 — 19,9 — c c s — 24 — 10'
Friis Morten — Friis M — Od — 16/8-4 — 1/2140 — 6 — 16,5 a — c c A — 186 — 10'

9 GAME BOY — 9 — 15,9AM 18,5M — 33.650

6,brun. v. v Yield Boko - 24: 5 0-0-0 16,1a 2.500 — 23: 9 0-0-0 16,6a 1.400 — Tot: 46 1-0-2
Golden Drew v Mr Drew — Bundgård D — Sk — 5/8-8m — 3/2040 — 0 — 21,6 g — c ¢ — 80 — 5'
STARTER IKKE — Bundgård D — Ål — 21/8-7m — 1/2140 — d — g a — c ¢ — 121 — 6'
Ejer: Stald Game Boy — Friborg K — Sk — 9/9-6 — 4/2060 — 4 — 16,1 a — c ¢ s — 427 — 6'
CC **Sort/orange/logo,** — Bundgård D — Sk — 16/9-7m — 1/2060 — d — g1 a — c ¢ — 296 — 10'
Ål **Friborg Kent** (Bentsen A)a — Friborg K — Ål — 24/9-3 — 3/2140 — a — - - — 13'

HANCOCK
-det lokale bryggeri...

KAMILLA DOCTOR* (FR) **10** 13,4AK 17,8K 15,8AM 37.994

10 CC

4,brun. hp. v Butler - 24: 12 0-1-1 13,4a 15.150 23: 10 1-2-1 16,8a 22.844 Tot: 22 1-3-2
Biche du Donjon v Quinoa du Gers Foget K Od 31/5-3 3/1640 0 13,4 a c c A 518 50'
Opdr: Stald Rosenvang & Christian Iversen Dahlgaard J Ål 23/6-6 3/2140 d g a c c A 176 20'
Ejer: Stald Rosenvang Foget K Ar 28/6-5 10/1800 0 18,9ag c ¢ S 307 25'
Sort/grå/grøn, Friis M Sk 16/7-4 4/2060 0 16,2 a c c S 241 13'
Foget Kasper (Friis M) Foget K Ch 23/8-5 3/2000 5 15,8 a c ¢ A 250 20'

HER STARTER V4-SPILLET

Find vinderne af de følgende fire løb, og vær med i jagten efter den store gevinst. Læs mere om, hvordan du spiller V4 på bet.25/heste/sadan-spiller-du/V4

TIPS

7 Komsålangborg - 10 Kamilla Doctor - 2 Hookedonafeeling Outs: 3 Iselin

Det var en rigtig god præstation, som **7 Komsålangborg** leverede senest, hvor den trods galop op til bilen kom i god fart i opløbet mod skrappe konkurrenter. I dette selskab skal det være en topchance.

10 Kamilla Doctor hang med indvendig mod topgode heste som New York Lobell og Krakken m.fl. på derby-fredagen. Her er det anderledes modstand, og den skal også regnes.

2 Hookedonafeeling viste god moral senest, da den let kæmpede sig forbi D Sonja, da den fik chancen udvendig.

3 Iselin har jo stor kapacitet, men kommer efter pause og nogle galopper. Derfor kun en outsider, men en farlig en af slagsen. 4, 5, 8 og 9 er andre heste til bonen, hvis man vil gardere lidt ekstra.

LØB **2** **V4-2** BLÅ

KL. 17.18 **VINDER PLADS TVILLING KOMB TRIO**

Horse Lux præsenterer Amerikanerløb
3-14-årige højst **300.000 kr.**
2060 m. Autostart.
Præmier: 7.500-3.750-1.900-1.100-750 (5 præmier)
Intet indskud.

1 TIMOSHAK* (SE) — 2060:1 — *14,9AK — 15,7M — 38.600

5,brun. v. v Timoko - 24: 9 1-3-1 14,9a 38.600 — 23: 4 0-0-0 — Tot: 13 1-3-1
Shakira Trot v Alf Palema
Opdr: Barbara Nathaniel
Ejer: Barbara Nathaniel
CC **Rød/hvid,**
Barbara Nathaniel (Friis M)

Kjær R	Od	21/6-7	2/2140	4	15,8 a	c ¢ s	35	20'
Friis M	Ar	28/6-3	3/1800	1	14,9 a	c c s	42	15'
Friis M	Al	19/7-2	9/2140	4	16,0 a	c c s	55	10'
Friis M	Al	13/8-2	2/2160	2	15,7	c c s	46	13'
Friis M	Ar	30/8-5	3/1800	d	g a	c c s	59	10'

2 GERTRUD BIT — 2 — 14,8AK — 17,0M — 16,7AM — 40.250

6,brun. hp. v Ens Snapshot - 24: 7 0-0-1 16,5a 9.850 — 23: 11 1-0-2 14,8a 12.000 — Tot: 32 2-1-5
Line Bit v North Country
Opdr: Per Møller
Ejer: Per Møller
CC **Hvid/reklame,**
Ar **Mønster Knud** (Møller P)a

Lønborg H	Sk	6/5-1	9/2060	4	16,7 a	c c s	3081	6'
Lønborg H	Sk	14/5-2	10/1600	0	16,5ag	c c s	374	13'
Lønborg H V	Ar	4/8-2	1/1820	d	g	c c s	110	6'
Knudsen N	Ar	26/8-3	6/1800	d	g	c c s	410	6'
Lønborg M	Ar	19/9-2	6/1820	3	19,2 g	c c s	64	6'

3 GRANDE FINALE — 3 — 15,6AK — *16,3K — 16,6M — 51.400

6,mkbr. hp. v Ens Snapshot - 24: 23 1-3-2 16,4a 17.300 — 23: 15 0-0-1 17,6a 5.500 — Tot: 65 2-4-5
Phanou v Extreme Aunou
Opdr: Mille Ostersen
Ejer: Mille Ostersen
CC **Bordeaux/hvid/logo,**
Kirk Lucas (Poulsen L)a

Kirk L	Sk	5/8-5	4/2550	6	21,5	c c s	106	6'
Kirk L	Ch	24/8-9	4/2000	6	16,6	¢ ¢ s	506	20'
Kirk L	Sk	2/9-6	1/1600	4	16,4 a	¢ ¢ A	232	8'
Svane W	Sk	9/9-8	1/1620	0	18,6	¢ ¢ s	47	4'
Kirk L	Ar	19/9-8	3/1820	0	21,0 g	¢ ¢ s	151	4'

4 MAGIC WISDOM* (SE) — 4 — *15,5AK — 17,7M — 15,6AM — 52.332

5,sbr. v. v Magic Tonight - 24: 11 2-1-1 15,5a 42.691 — 23: 5 0-0-0 18,6a 5.984 — Tot: 17 2-1-1
Knowledge Face v Viking Kronos
Opdr: Svensk Reklamfinans AB
Ejer: Emilia Larsson & Ole L. Nielsen
CC **Blå/sort/rød,**
Al **Pedersen Anders** (Nielsen O L)a

Hansen J	Hd	10/5-2	9/2140	0	16,4 a	- -	1384	-
Nielsen O L	Ch	19/5-2	2/2000	0	15,6 a	c c s	196	9'
Friis M	Od	21/6-5	6/2140	6	15,7 a	c ¢ s	165	20'
Pedersen A	Sk	2/9-6	4/1600	1	15,5 a	c ¢ s	141	8'
Pedersen A	Sk	16/9-4	4/2550	4	17,1 a	c ¢ s	62	8'

5 ECLISSE BI (SE) — 5 — 14,8AM — *17,1M — 53.900

4,brun. v. v Southwind Frank - 24: 12 2-3-2 14,8a 43.900 — 23: 2 1-0-0 25,0a 10.000 — Tot: 14 3-3-2
Zelma Bi v Toss Out
Opdr: Az. Agr. Biasuzzi Srl
Ejer: Stald Eclisse Bi
CC **Sort/guld/logo,**
Jørgensen Birger (Juul M)

Jørgensen B	Sk	24/5-7	1/2060	0	15,3 a	c c s	25	8'
Lønborg H	Al	23/6-6	5/2140	2	14,9 a	¢ c s	36	20'
Jørgensen B	Sk	5/7-7	9/1600n	0	15,8 a	¢ c s	86	15'
Jørgensen B	Sk	2/9-6	5/1600	0	17,4 a	¢ c s	38	8'
Jørgensen B	Al	13/9-3	4/2640	5	16,8 a	¢ ¢ s	176	10'

6 GARFIELD HYRDEHØJ — 6 — 14,8AK — 16,6K — 14,9AM — 56.350

6,rød. h. v S J's Photo - 24: 10 0-0-1 16,1a 7.250 — 23: 12 0-1-0 15,7a 8.000 — Tot: 54 0-4-4
Randi Bork v Earthquake
Opdr: Lindhardt Jensen
Ejer: Lindhardt Jensen
CC **Blå/rød/hvid logo,**
Al **Andersen Kenneth** (Jensen L)a

Andersen K	Al	18/5-5	8/2140	7	16,5 a	c ¢ s	96	6'
Jensen L	Sk	3/6-4	2/2060	7	18,6 a	c c s	328	6'
Nielsen C M	Al	23/6-6	9/2140	6	16,4ag	c ¢ s	502	20'
Foget K	Sk	16/7-3	7/2060	0	opgag	c c s	175	13'
Andersen KK	Al	13/8-3	5/2160	d	g4	c ¢ s	1135	13'

7 FAUSTINO — 7 — 15,2AM — 17,0M — 57.650

7,brun. v. v Farifant - 24: 10 0-1-0 15,3a 7.000 — 23: 13 0-0-0 15,2a 2.500 — Tot: 82 1-4-6
Pretty Woman v Hr Siem
Opdr: Margit & Niels J. Jensen
Ejer: Margit & Niels J. Jensen
CC **Gul/grøn,**
Lønborg Henrik (Jensen N J)a

Mønster K	Ar	12/7-3	4/1800	d	g a	¢ c s	645	10'
Lønborg H	Al	19/7-3	9/2140	0	16,3ag	¢ c s	605	10'
Lønborg M	Od	6/8-2	10/2140	d	g a	¢ c A	366	13'
Lønborg H	Al	21/8-3	7/2160	d	g	c c s	156	6'
Lønborg H	Sk	16/9-4	7/2550	0	20,8ag	c c s	216	8'

8 MARRE VOX (SE) — 8 — 14,1AM — 16,5M — 66.887

5,brun. v. v Maharajah - 24: 5 1-0-0 14,1a 7.500 — 23: 9 0-1-2 15,3a 34.813 — Tot: 17 1-2-3
Montana Vox v Calvin Capar
Opdr: Kenneth & Gun Jakobsson
Ejer: Marco & Mathias Feltheim
CC **Hvid/blå,**
Od **Feltheim Rene**

Feltheim R	Ch	7/7-5	9/2000	0	opgag	c c s	47	9'
Feltheim R	Od	16/8-5	11/2140	0	17,9 a	c c s	370	10'
Feltheim R	Ch	24/8-3	4/2000	6	14,1 a	c c s	848	25'
Feltheim R	Od	17/9-5	3/2140	0	15,6 a	c c s	378	13'
Feltheim R	Al	24/9-4	6/2140		a	- -		13'

9 BØLLE A P — 9 — 16,6AK — 15,1M — 77.000

11,brun. v. v S J's Photo - 24: 16 2-1-0 18,4a 12.800 — 23: 25 2-4-4 18,2a 26.300 — Tot: 93 7-9-9
Gertrud Skov v Carmody Lobell
Opdr: Emil Christensen
Ejer: Stald Nygaard & M.Andreasen
CC **Blå/sort/guld/logo,**
Andreasen Martin (Sørensen E)a

Andreasen M	Al	13/8-9	4/2140	1	19,7	¢ c s	75	4'
Mønster M	Al	21/8-km	1/2140	k	24,2	- -	ejg	-
Andreasen M	Sk	2/9-8	2/2020	0	20,8	¢ c s	84	4'
Andreasen M	Sk	9/9-5	5/2060	6	18,4 a	¢ c s	278	6'
Andreasen M	Sk	16/9-8	2/2020	6	19,8	¢ ¢ s	90	4'

HorseLux
Keep it simple

GAGARIN **10** 14,9AM 17,9M 77.939

10 CC

6,rød. v. v Laughing Stock - Happy Gt v Armbro Goal
Opdr: Leif Olsen
Ejer: Leif Olsen
Sort/grå/blå,
Friis Morten

24: 9 0-0-1 15,2a 8.500 23: 11 2-2-1 14,9a 46.639 Tot: 37 2-4-2

15,2a	8.500	Foget K	Sk	14/5 -4	9/ 1600	0	17,3ag	¢ ¢	A	430	13'
		Foget K	Sk	24/5 -4	6/ 2550	0	opgag	c c	A	580	10'
		Busch J	Sk	27/6 -3	11/ 1600	3	17,6ag	c c	S	152	6'
		Busch J	Ál	15/7 -2	4/ 2620	8	19,0 g	¢ c	S	85	6'
		Friis M	Sk	5/8 -6	4/ 2060	4	17,8ag	c ¢	S	30	6'

CHANCEPILE

Få eksperttipperens subjektive vurdering af den enkelte hests vinderchance.
Pilene afspejler henholdsvis stor ↑, middel | eller lile ↓ vinderchance

TIPS

4 Magic Wisdom - 5 Eclisse Bi - 1 Timoshak

Der bør være topchance til **4 Magic Wisdom** her. Den blev kørt indvendig senest og var godt frisk den første omgang, men den hang også godt på til slut, hvor de kørte rigtig stærkt. Spids og slut her?

5 Eclisse Bi hang mest på indvendig senest, men distancen var vel heller ikke til dens fordel. Her ser det bedre ud, og den bør som minimum være blandt de tre.

1 Timoshak lavede en sjælden galop senest, men ellers har den jo kun vist fremgang fra start til start. Spændende kusk her, og kan den eventuelt sidde med i vinderhullet undervejs, så bliver den giftig til slut.

Outs: 10 Gagarin

10 Gagarin fik det aldrig for alvor til at stemme senest, og den galopperede kort som slået rundt sidste sving, men den fandt hurtigt travet igen og var med feltet hjem. Er den som bedst her, er den også aktuel.

LØB **3** V4-3 V5-1 RØD

KL. 17.36 **VINDER PLADS TVILLING KOMB TRIO**

Lynggaards Hesteterapi præsenterer Amerikanerløb
3-14-årige højst **300.000 kr.**
2060 m. Autostart.
Præmier: 7.500-3.750-1.900-1.100-750 (5 præmier)
Intet indskud.

1 FILIPPA B — 2060:1 — 14,2AK 16,9M 15,7AM — 105.500

7,brun. hp. v Ens Snapshot - 24: 14 0-3-3 14,2a 28.700 23: 18 0-4-2 14,9a 29.050 Tot: 58 2-11-9
Olina B v Earthquake
Opdr: Bent B. Pedersen
Ejer: Bent B. Pedersen
CC **Gul/grøn,**
År **Lønborg Henrik**

Lønborg H	Ål	18/5-2	9/1640	3	14,4 a	c c	s	116	6'
Lønborg H	Sk	24/5-4	5/2550	0	16,7 a	c c	s	168	10'
Gommans J	Od	21/6-4	8/2140	d	tr6 a	c c	s	405	20'
Klitgaard S	Ål	2/7-8	6/2140	3	16,1 a	c c	s	58	7'
Lønborg H	Sk	16/9-6	1/2060	3	16,4 a	c c	s	85	8'

2 HIGHSPEED GARDENIA — 2 — 14,5AK 15,6M *15,0AM — 108.250

5,brun. hp. v Ens Snapshot - 24: 14 0-1-4 15,5a 20.550 23: 15 2-3-4 14,5a 51.050 Tot: 38 4-5-9
Joline Tøll v Spotlite Lobell
Opdr: Anton Andreasen
Ejer: Anton & Martin Andreasen
CC **Blå/sort/guld/logo,**
Andreasen Martina

Andreasen M	Sk	25/7-7	3/2040	6	18,9	c c	s	102	10'
Andreasen M	Ål	13/8-2	3/2180	5	15,7	c c	s	778	13'
Andreasen M	År	30/8-3	5/2300	5	18,3 a	c c	s	416	10'
Andreasen M	Sk	9/9-7	1/2060	3	15,5 a	¢ ¢	s	117	6'
Andreasen M	År	19/9-3	7/1800	2	16,6 a	¢ ¢	s	81	6'

3 JUSTLIKEJESSEJAMES — 3 — *12,7AK *15,0M 14,9AM — 109.839

4,brun. v. v Cantab Hall - 24: 8 2-0-0 13,4a 35.850 23: 10 6-1-0 12,7a 67.239 Tot: 21 8-1-0
Nobodybeatsthebeat v Dream Vacation
Opdr: Peter Rudbeck
Ejer: Stutteri Hole In One
CC **Blå/orange,**
Jørgensen Rolf (Rudbeck P)a

Jørgensen R	Od	31/5-7	4/1640	5	13,4 a	¢ ¢	A	77	100'
Jørgensen R	Ål	2/7-2	1/1640	4	13,8 a	¢ c	s	43	13'
Juel J	Ål	19/7-4	10/2140	6	14,9 a	¢ c	s	106	10'
Jørgensen R	Sk	5/8-3	1/2060	1	15,5 a	c c	s	36	6'
Jørgensen R	Ch	24/8-3	3/2000	0	16,6ag	c c	s	74	25'

4 HYRDEHØJ HURRICANE — 4 — 12,9AK 16,4M 14,9AM — 113.450

5,mkbr. h. v From Above U S - 24: 9 0-4-2 14,3a 39.250 23: 19 3-2-0 12,9a 48.700 Tot: 41 3-7-5
Randi Bork v Earthquake
Opdr: Lindhardt Jensen
Ejer: Lindhardt Jensen
CC **Blå/hvid,**
Ål **Andersen Kasper K.** (Jensen L)a

Kjær R	Ch	24/3-9	7/2000	2	15,3 a	¢ ¢	s	187	20'
Andersen KK	Sk	15/4-3	2/2020	2	16,4	¢ ¢	s	65	8'
Andersen KK	Sk	28/4-9	7/2060	0	14,9ag	¢ ¢	s	836	60'
Andersen KK	Sk	14/5-5	6/1600	d	g a	¢ ¢	s	332	13'
Juel J	Od	21/6-4	9/2140	2	14,9 a	c ¢	s	310	20'

5 GOLDEN SNOW S B — 5 — 14,4AK — 116.750

6,sbr. hp. v Chipmate - 24: 11 1-3-2 14,6a 44.000 23: 14 1-1-2 14,4a 24.900 Tot: 41 5-8-5
Lovely Lomomba v Armbro Trick
Opdr: Susanne Jakobsen
Ejer: Susanne Jakobsen
CC **Rød/hvid,**
Barbara Nathaniel (Jakobsen S)a

Friis M	År	4/6-3	2/1800	3	16,0 a	¢ ¢	s	127	13'
Jørgensen B	Od	21/6-4	5/2140	7	15,1 a	¢ ¢	s	67	20'
Friis M	År	28/6-2	4/1800	4	16,5 a	c c	s	279	25'
Sejer C	Sk	16/7-5	2/2060	1	15,8 a	c ¢	A	89	13'
Andersen P Ø	Ål	29/7-4	4/2140	2	15,5 a	¢ c	s	145	10'

6 GHINA D SLEIPNER — 6 — 13,5AK 16,4K 15,1AM — 119.550

6,lbr. hp. v Great Challenger - 24: 16 0-1-2 14,9a 24.150 23: 16 1-1-3 13,5a 34.900 Tot: 56 2-6-11
Lizette Sleipner v Sleipner
Opdr: Kaj Jensen
Ejer: Hovhedegård Hestecenter
CC **Grøn/sort,**
År **Jensen Mathias** (Jensen K)

Hermansen A	År	11/8-11	7/1800	6	17,3 a	c ¢	s	581	20'
Jensen C	Ål	21/8-4	7/2160	4	17,0	¢ ¢	s	733	6'
Holse N	Ål	1/9-4	5/2140	5	15,1 a	¢ ¢	s	430	8'
Holse N	År	6/9-4	5/1820	5	16,6	c c	s	412	10'
Holse N	Od	17/9-4	5/1640	d	g a	¢ ¢	A	479	13'

7 GIGANTS HANNE — 7 — 14,3AM *16,3M — 120.747

6,brun. hp. v Gigant Neo - 24: 15 2-2-1 14,3a 42.497 23: 19 5-1-0 15,1a 50.750 Tot: 53 8-3-5
Kohanne Simoni v Viking Kronos
Opdr: Karoline B. Kristensen
Ejer: Stald Hans & Hans
CC **Sort/guld/logo,**
Jørgensen Birger (Kristensen H U)a

Jørgensen B	År	30/6-4	5/2880	0	17,6	¢ ¢	s	403	100'
Andersen KK	År	12/7-4	8/1800	5	15,1 a	c c	s	348	10'
Foget K	Sk	16/7-5	4/2060	2	15,9 a	c c	A	45	13'
Søndergaard P	År	4/8-6	12/1800	0	19,3ag	- -		78	8'
Juel J	Od	16/8-3	4/2140	6	16,3 a	c c	s	36	10'

8 GARRIDO — 8 — 14,5AM 15,2L — 121.027

6,mkbr. v. v Ready Cash - 24: 8 1-0-1 15,1a 11.000 23: 10 4-2-0 14,5a 110.027 Tot: 18 5-2-1
Enya B R v Muscle Hill
Opdr: Leo Søndergård Larsen Racing ApS
Ejer: Leo Søndergård Larsen Racing ApS
CC **Hvid/sort/beige,**
Svendsen Bent (Larsen L S)a

Henriksen M	Ål	7/6-3	4/2140	d	g a	c c	s	80	15'
Dahlgaard J	Ål	23/6-4	6/2140	5	15,4 a	c c	s	110	20'
Jensen F	Ål	2/7-2	2/1640	0	opgag	¢ ¢	A	36	13'
Andreasen M	Sk	5/8-3	2/2060	d	g a	c c	s	190	6'
Svendsen B	Sk	9/9-7	2/2060	1	15,1 a	c ¢	s	39	6'

9 HENDRIX — 9 — 13,3AK 17,5M 14,7AM — 134.600

5,brun. v. v S J's Photo - 24: 5 0-0-0 14,7a 2.750 23: 19 8-1-2 13,3a 107.450 Tot: 33 9-1-5
Noomi v Chipmate
Opdr: Niels Peder Toft
Ejer: Niels Peder Toft
CC **Sort/grå/blå,**
Friis Morten (Toft N P)a

Friis M	Ål	15/1-8	3/1640v	6	20,1ag	c c	s	28	15'
Foget K	Sk	18/3-2	8/2060	d	g a	¢ ¢	A	30	10'
Friis M	Od	6/8-6	12/2140	0	15,2 a	c c	s	575	13'
Foget K	Ch	23/8-6	3/2000	4	14,7 a	¢ ¢	A	117	13'
Andersen P Ø	Sk	2/9-7	5/2550	0	19,7 a	¢ c	s	30	7'

LYNGGAARDS Hestefysioterapi

DANILO FØNIX **10** *13,1AK *16,1K 15,1AM 137.950

10 CC

9,mkbr. v. v From Above U S - Maria Fønix v Mr Flirt
Opdr: Inge Bonde
Ejer: Randers Trailer & Lucas Kirk
Bordeaux/hvid/logo,
Kirk Lucas (Andersen J E)a

24: 17 3-3-3 13,1a 48.500 23: 36 3-5-1 16,5a 32.500 Tot: 102 14-8-8

Kirk L	Sk	5/8-3	4/2060	8	17,3 a	¢ ¢	S	229	6'
Kirk L	Od	16/8-3	7/2140	2	15,5 a	¢ ¢	A	437	10'
Kirk L	Sk	2/9-7	4/2550	6	18,3 a	¢ ¢	A	50	7'
Kirk L	Sk	9/9-7	4/2060	4	15,7 a	¢ ¢	A	75	6'
Kirk L	Ar	19/9-4	1/1800	3	15,2 a	¢ ¢	S	186	6'

HER STARTER V5-SPILLET

Find vinderne af de følgende fem løb, og vær med i jagten efter den store gevinst. Læs mere om, hvordan du spiller V5 på bet.25/heste/sadan-spiller-du/V5

Foto: Kjeld Mikkelsen

TIPS

3 Justlikejessejames - 9 Hendrix - 8 Garrido

Det blev forket for **3 Justlikejessejames** senest i København, men gangen inden førte den fra start til mål for Rolf Jørgensen og var godt frisk på biddet undervejs. Er det samme udgave af hesten her, kan den føre længe igen.

9 Hendrix gik forrygende forrige gang i København, hvor den var vældig godt på biddet inde i ryg, men senest var den iskold til slut og må have været syg. Er den som ved starten i Kbh, så har den topchance her.

Outs: 4 Hyrdehøj Hurricane

8 Garrido formåede akkurat at holde sig foran hele vejen senest, og det var et skridt i den rigtige retning, men sporet er ikke optimalt her, og der skal held til for at vinde igen.

4 Hyrdehøj Hurricane har ikke startet siden DM for travtrænere, hvor den kom susende til slut og var tæt på at gå forbi Hunter K K. Formen er derfor lidt et spørgsmålstegn, og derfor ender den som outsider. 7, 1, 2 og 5 er alle andre heste, der kan garderes med.

LØB **4** V4-4 V5-2 GRØN

KL. 17.54 **VINDER PLADS TVILLING KOMB TRIO**

Ansager Hestehospital præsenterer Amerikanerløb
3-14-årige højst **300.000 kr.**
2060 m. Autostart.
Præmier: 7.500-3.750-1.900-1.100-750 (5 præmier)
Intet indskud.

1 HONEY LOVELY S B — 2060:1 — 13,6AM 16,8M — 146.000

5,mkbr. hp. v O'grady - 24: 12 0-1-1 13,6a 13.750 — 23: 21 2-3-5 14,1a 85.900 — Tot: 52 3-6-11
Lovely Lomomba v Armbro Trick — Juel J — Ch 21/7-5 2/2000 4 13,6 a **c c** s 553 10'
Opdr: Susanne Jakobsen — Jørgensen B — Od 6/8-4 1/2140 3 15,2 a **c c** s 149 13'
Ejer: Ole & Jette Thomsen — Kjær R — Od 31/8-5 9/1640 4 13,6 a ¢ ¢ s 66 8'
CC **Sort/grå/blå,** — Kjær R — Sk 9/9-7 5/2060 2 15,1 a ¢ ¢ A 19 6'
Friis Morten (Thomsen O)a — Kjær R — Sk 16/9-6 4/2060 d g a ¢ ¢ A 34 8'

2 FARASI SURPRISE — 2 — 12,3AK 14,8M 13,8AM — 157.207

7,mkbr. v. v Ens Snapshot - 24: 7 1-0-2 13,8a 16.500 — 23: 9 0-0-3 14,7a 10.093 — Tot: 50 6-4-11
Olana Esterel v Ken Warkentin — Feltheim R — Ch 19/5-4 8/2000 3 13,8 a ¢ ¢ s 353 20'
Opdr: A. Braüner & A.G. Mikkelsen — Feltheim R — Ny 11/6-4 9/2140 0 17,1 a ¢ ¢ s 100 10'
Ejer: As Bolig ApS — Feltheim R — Ch 7/7-4 2/2000 0 16,5 ¢ ¢ s 323 13'
CC **Hvid/blå,** — Feltheim M — Od 16/8-7 6/2160 0 17,2 ¢ **c** s 83 7'
Od **Feltheim Rene** — Feltheim M — Ch 23/8-7 1/2020 4 16,0 ¢ ¢ s 269 13'

3 GODRIC (SE) — 3 — 12,9AK 15,8M 15,0AM — 166.082

7,brun. v. v Sergei Hanover - 24: 15 3-3-1 12,9a 77.800 — 23: 19 0-1-2 13,6a 26.318 — Tot: 65 4-7-6
Gotthys High Speed v Kiss Francais — Jørgensen B — Sk 3/6-2 2/2020 2 15,8 ¢ ¢ s 30 6'
Opdr: Christian Hansén & Erika Witasp — Kjær R — Ål 23/6-4 7/2140 1 15,2 a **c c** s 72 20'
Ejer: Team A P — Andersen K — Sk 16/7-5 11/2060 0 17,2 a **c c** s 36 13'
CC **Sort/guld/logo,** — Juel J — Od 31/8-5 10/1640 5 13,6 a ¢ ¢ s 56 8'
Jørgensen Birger (Juul M) — Jørgensen B — Ål 14/9-9 5/1640 1 14,2 a ¢ ¢ s 47 20'

4 FERRARI GARDENIA — 4 — 12,8AK 15,6M 14,3AM — 178.850

7,lbr. v. v Great Challenger - 24: 5 0-0-0 14,2a 1.500 — 23: 17 4-3-1 12,8a 71.300 — Tot: 57 8-10-5
Stella Garbo v Legendary Lover K — Jørgensen B — Od 21/6-3 9/2140 10 16,3 a **c** ¢ s 156 20'
Opdr: Anton Andreasen & Lasse Birch — Holse N — Ål 2/7-2 9/1640 0 14,2 a **c** ¢ s 301 13'
Ejer: Hovhedegård Hestecenter — Jensen M — Ch 23/8-6 2/2000 0 15,3 a ¢ ¢ s 648 13'
CC **Rød/hvid,** — Jensen M — Sk 9/9-7 7/2060 6 16,1 a ¢ **c** s 94 6'
År **Barbara Nathaniel** (Jensen K) — Hermansen A — Sk 16/9-8 1/2080 0 17,8 g ¢ ¢ s 118 4'

5 IMAGE DU RIL (FR) — 5 — 13,4AK 17,4L 14,6AM — 188.666

6,brun. hp. v Ready Cash - 24: 6 0-0-0 14,6a 3.150 — 23: 7 0-1-0 13,5a 3.000 — Tot: 37 1-3-3
Vive Daidou v Ouragan de Celland — Friborg K — Sk 3/6-2 7/2020 d g **c c** s 192 6'
Opdr: Louis Derieux — Friborg K — Sk 5/7-3 8/1600n 6 15,9 a **c c** s 509 15'
Ejer: Henrik Nielsen — Friborg K — Sk 19/8-3 3/2020 0 17,4 **c c** s 464 8'
CC **Sort/orange/logo,** — Friborg K — Od 31/8-6 2/2140 0 14,6 a **c c** s 511 8'
Friborg Kent (Nielsen H)a — Friborg K — Sk 16/9-5 1/1600 5 14,8 a **c c** s 326 8'

6 FAUST HOVMAND — 6 — 13,3AM 15,7K — 191.932

7,lbr. v. v From Above U S - 24: 13 1-2-0 15,3a 20.350 — 23: 18 2-2-2 13,3a 48.000 — Tot: 76 8-8-8
Outcross Dream v Dream Of Gold — Andersen KK — Ål 18/5-3 7/2140 5 15,5 a ¢ ¢ s 101 6'
Opdr: Bent H. Nielsen — Mønster K — Sk 3/6-2 6/2020 1 15,7 ¢ ¢ s 53 6'
Ejer: Lindhardt Jensen — Lønborg H — Od 21/6-2 3/2140 6 15,3ag ¢ ¢ A 111 20'
CC **Blå/hvid,** — Andersen KK — Ål 19/7-5 9/2140 0 16,7 a ¢ **c** A 438 10'
Ål **Andersen Kasper K.** (Jensen L)a — Andersen KK — Sk 19/8-3 1/2020 5 17,1 **c** ¢ s 146 8'

7 GINAI — 7 — *12,8AK 16,7M 13,0AM — 201.675

6,lbr. hp. v Repay Merci - 24: 11 3-3-0 12,8a 55.175 — 23: 12 2-2-2 13,1a 49.000 — Tot: 49 11-8-2
Shesa Vixi v Dream Vacation — Mønster K — Sk 14/5-6 4/1600 1 14,1 a ¢ ¢ s 37 13'
Opdr: Knud Mønster — Mønster K — Ål 7/6-2 1/2140 0 16,6 a ¢ ¢ s 56 10'
Ejer: Niels Grann & Michelle Mønster — Mønster K — Sk 5/7-3 7/1600n 5 14,9 a ¢ ¢ s 74 15'
CC **Hvid/reklame,** — Mønster K — Od 16/8-6 6/1640 0 14,2ag ¢ ¢ s 257 15'
Mønster Knud — Mønster K — Ål 14/9-9 6/1640 2 14,4 a ¢ ¢ s 88 20'

8 S A PHOTO (SE) — 8 — 13,4AK 15,5M 14,4AM — 202.300

8,mkbr. hp. v S J's Photo - 24: 22 0-0-2 14,3a 23.000 — 23: 26 1-3-2 13,4a 38.200 — Tot: 134 3-9-19
Flight Surgeon v Malabar Man — Jensen M — Od 6/8-4 6/2140 0 15,8 a ¢ **c** A 696 13'
Opdr: Svend K. Adriansen — Andersen M S — Ål 21/8-7m 6/2140 3 17,8 a **c c** 37 6'
Ejer: Ole Hjørringgaard — Gregersen C H — Ål 1/9-5m 3/2140 6 18,3 **c c** 170 13'
CC **Grøn/sort,** — Jensen M — År 6/9-6 3/1800 d g a **c c** s 789 10'
År **Jensen Mathias** (Jensen K) — Jensen M — Ål 14/9-9 7/1640 5 15,3 a ¢ **c** A 639 20'

9 FIGHTER K J — 9 — 12,8AK — 214.950

7,brun. v. v From Above U S - 24: 11 1-2-2 13,5a 37.150 — 23: 19 4-6-3 12,8a 104.550 — Tot: 51 10-12-8
Tango Bork v Ken Warkentin — Lindhardt Chr — Od 28/3-6 8/1640 3 15,2 a ¢ **c** s 50 10'
Opdr: K, A. & L. Jørgensen - K & S Jokumsen — Lindhardt Chr — Sk 15/4-4 2/2060 0 16,0 a ¢ **c** s 175 8'
Ejer: K, A. & L. Jørgensen - K & S Jokumsen — Lindhardt Chr — Sk 28/4-6 12/1600 0 13,5 a ¢ **c** s 966 20'
CC **Mørkeblå/hvid/gul/logo,** — Lindhardt Chr — Sk 6/5-4 7/2060 4 15,8 a ¢ ¢ s 125 6'
Lindhardt Christian — Mønster K — Sk 16/9-5 3/1600 2 14,5 a ¢ **c** s 120 8'

ANSAGER HESTEHOSPITAL

DANIEL AUTRICHE (SE) **10** *13,9AM *15,7M 264.765

10 CC

6,brun. v. v Maharajah - 24: 11 3-2-1 15,3a 71.750 23: 6 3-0-1 14,1a 51.501 Tot: 46 17-2-6

Jolly Broline v Windsong's Legacy

Opdr: Menhammar Stuteri AB

Ejer: Rolf Jørgensen

Blå/orange,

Jørgensen Rolfa

Jørgensen R	År	4/6-1	1/2920	2	15,7	¢ C	s	13	15'
Jørgensen R	År	30/6-4	5/2900	6	16,3	¢ ¢	s	139	100'
Jørgensen R	År	11/8-6	4/2920	3	17,4	¢ ¢	s	45	25'
Jørgensen R	Ch	25/8-10	7/2950	0	opg g	¢ ¢	s	345	75'
Jørgensen R	Ål	14/9-5	4/3160	0	16,7 g	¢ ¢	s	185	25'

Foto: Hunskjær Foto

TIPS

3 Godric - 7 Ginai - 10 Daniel Autriche

Trods en kedelig optakt for **3 Godric** senest med påkørsel før start, så var der ingen slinger i valsen i selve løbet, hvor den kom perfekt til, da den udvendige galopperede i opløbet, og den spurtede forbi **7 Ginai**, der ellers havde ført undervejs og havde alt under kontrol. Begge heste er topaktuelle igen her.

10 Daniel Autriche har lavet nogle efterhånden sjældne galopper de seneste to gange, men der er jo ingen tvivl om, at den i fejlfri udgave er spændende her.

Outs: 1 Honey Lovely S B - 9 Fighter K J

1 Honey Lovely S B mangler lige det sidste i helt at afgøre løbene i øjeblikket, mens **9 Fighter K J** viste rigtig god form efter pause senest og var toer fra vinderhullet til Gabriel Cross.

LØB **5** **V5-3** HVID

KL. 18.14 **VINDER PLADS TVILLING KOMB TRIO**

Bet 25 præsenterer 4-års løb
4-årige højst **150.000 kr.**
2060 m. Autostart.
Præmier: 10.000-5.000-2.500-1.500-1.000 (5 præmier)
Intet indskud.

1 JOYNER — 2060:1 — 13,9AK 17,6M 14,9AM — 90.800

4,sbr. v. v Andover Hall - 24: 10 1-1-2 13,9a 40.650 23: 9 3-2-1 15,7a 50.150 Tot: 19 4-3-3
M T First Lady v Pine Chip Jørgensen B År 14/6-7 9/2360 5 17,4 a c c s 227 20'
Opdr: Ole Haubro Jørgensen B År 30/6-5 11/2360 5 16,1 a c c s 782 38'
Ejer: Stald GT ApS Henriksen M Sk 16/7-3 10/2060 1 16,3 a c c s 40 13'
CC **Sort/guld/logo,** Jørgensen B Ch 9/8-5 7/2500n 0 17,4 a c ¢ s 401 30'
Jørgensen Birger (Juul M) Jørgensen B Sk 16/9-6 6/2060 5 16,9 a c ¢ s 38 8'

2 ICE COOL SURPRISE — 2 — 13,5AK *14,8M 14,1AM — 82.750

4,mkbr. v. v Ens Snapshot - 24: 9 1-0-2 13,5a 23.750 23: 9 2-0-2 14,3a 59.000 Tot: 18 3-0-4
Olana Esterel v Ken Warkentin Foget K Od 20/7-4 9/1640 4 13,5 a c c A 112 8'
Opdr: A. Braüner & A.G. Mikkelsen Foget K Ch 9/8-9 2/2500 4 15,5 a c c A 344 30'
Ejer: A. Braüner & A.G. Mikkelsen Foget K Ch 25/8-4 8/2000 0 opgag c ¢ A 97 25'
CC **Sort/grå/grøn,** Foget K Sk 9/9-5 4/2060 1 16,1 a c c A 19 6'
Foget Kasper (Braüner A P)a Foget K Od 17/9-5 5/2140 3 14,1 a c c A 79 13'

3 JAMES ON FLAME — 3 — 13,3AK 16,5M 15,2AM — 47.950

4,brun. v. v One Too Many - 24: 10 0-1-0 13,3a 17.500 23: 10 1-1-0 16,3a 25.450 Tot: 23 1-2-0
Bailey Flame v Zola Boko Madsen Kar Ny 14/7-4 2/2140 0 19,3 g ¢ c s 75 13'
Opdr: Mette Holmer Andersen K Ch 21/7-2 4/2000 0 16,5ag ¢ ¢ s 637 10'
Ejer: Pauli Andersen Andersen K Ch 9/8-1 3/2500 0 16,4 a ¢ c s 1059 30'
CC **Blå/rød/hvid logo,** Madsen Kar Ch 24/8-9 6/2000 4 16,5 ¢ c s 909 20'
Ål **Andersen Kenneth** (Andersen P) Andersen K Ål 14/9-3 1/1640 0 13,3 a ¢ c s 1006 25'

4 I'M A GARDENIA — 4 — 13,6AM 17,4M — 46.600

4,mkbr. v. v Classic Photo - 24: 15 1-2-2 13,6a 27.500 23: 11 0-0-2 17,5a 12.100 Tot: 28 1-2-4
She Loves Marstall v Juliano Star Mønster K Od 20/7-2 3/2140 2 13,6 a c ¢ s 104 8'
Opdr: Anton Andreasen Mønster K Ch 9/8-7 3/2500 4 16,4 a c ¢ s 280 30'
Ejer: Expressbud, B. Nissen & K. Mønster Mønster K Ch 25/8-4 10/2000 0 18,7ag c ¢ s 228 25'
CC **Hvid/reklame,** Mønster K Sk 9/9-6 7/2060 1 15,9 a c ¢ s 29 6'
Mønster Knud Mønster K Sk 16/9-4 6/2550 3 16,9 a c ¢ s 38 8'

5 JOEY GARDENIA — 5 — 15,3AM 16,3M — 97.350

4,sbr. v. v Canepa Hanover - 24: 15 3-2-1 15,4a 45.150 23: 16 1-0-4 15,3a 24.950 Tot: 38 4-2-6
Only Gardenia v Ride The Wave Lønborg M Od 21/6-4 6/2140 d g a ¢ c A 59 20'
Opdr: Martin Andreasen Andreasen M Ål 2/7-8 5/2140 4 16,1 a ¢ c s 34 7'
Ejer: Martin Andreasen Andreasen M Ål 29/7-4 8/2140 0 19,5ag c c s 282 10'
CC **Blå/sort/guld/logo,** Andreasen M Od 16/8-3 1/2140 0 16,4 a ¢ ¢ s 168 10'
Andreasen Martina Andreasen M Sk 2/9-3 5/2000 0 18,3 ¢ c s 249 10'

6 IF — 6 — 14,6AM 18,1M — 47.100

4,brun. hp. v O'grady - 24: 10 0-1-0 14,6a 20.350 23: 6 0-4-0 15,1a 26.750 Tot: 16 0-5-0
Petra Skov v Carmody Lobell Foget K Sk 16/7-4 3/2060 5 16,0 a c c A 244 13'
Opdr: Knud Christensen Foget K Ch 9/8-2 8/2000 5 15,9 a c c A 997 30'
Ejer: Tina Staach Dahl G Ch 25/8-4 4/2000 5 14,6 a c c s 754 25'
CC **Rød/hvid,** Foget K År 6/9-2 2/2320 0 opg g ¢ c s 210 10'
Barbara Nathaniel (Friis M) Dahl G Od 17/9-2 10/2140 5 15,0 a c c s 377 13'

Bet 25

Tag kollegerne, sportsklubben, vennerne eller familien med – Travpakken er for alle, der vil have en helt særlig oplevelse med god mad, hygge og spænding.

DET FÅR DU:
- Entré
- Rundvisning - kom med i staldene og få staldtips fra trænere og kuske
- Reserveret bord i Restaurant Tarok på 1. sal
- Dejlig buffet inkl. en øl/sodavand
- Baneprogram med tips til løbene
- Spillevejledning ved vært

Pris pr. person: 329 kr.

Mødested:
Foran banens kontor (gul bygning ved parkeringspladsen) 30 min. før første løb

For yderligere info - kontakt os på tlf. 88 81 12 06 eller mail: info@skive-trav.dk

BIOCIRC TRAV ARENA SKIVE

TIPS

4 I'm A Gardenia - 2 Ice Cool Surprise

Det holdt længe for **4 I'm A Gardenia** senest, hvor den var kommet til spids, men Jeteye Boom Bay og M T Top Notch stred sig begge lige en længde forbi til allersidst. Den gik dog igen et supergodt løb, og den har topchance her.

2 Ice Cool Surprise hang godt på indvendig mod gode heste senest og er også en hest, der skal regnes tidligt her.

Outs: 1 Joyner

Outsider bliver fra indersporet **1 Joyner**, der går de fleste af sine gode løb på hjemmebanen. Det blev lidt et fup-løb senest, og den havde svært ved at tage ind til slut, men med overpace er den farlig her.

LØB 6 **V5-4** SORT

KL. 18.34 **VINDER PLADS TVILLING KOMB TRIO**

BioCirc præsenterer
2-14-årige højst **13.000 kr.**
2000 m. Tillæg 20 m ved **4.501 kr** 12 startende.
Præmier: 7.500-3.750-1.900-1.100-750 (5 præmier)
Intet indskud.

---

1 LUCAS SILVÅKRA* (SE) — **2000:1** — 19,2M — 2.150
4,sbr. h. v El Mago Pellini - 24: 1 0-0-1 19,2 2.150 — 23: 0 0-0-0 — Tot: 1 0-0-1
Be Mine Pellini v Scarlet Knight — Kjær R — År 4/8-k 2/1800 k 22,2 - - gk -
Opdr: Jens Aage Nielsen — Kjær R — Ch 3/9-8 1/2000 3 19,2 c c s 26 9'
Ejer: Lillian Uglebjerg
CC **Sort/grå/blå,**
År **Friis Morten** (Uglebjerg L)

2 INKA SCHOW — **2** — 21,5M — 19,1AM — 3.000
4,brun. hp. v Okay Bee - 24: 6 0-0-0 21,5 — 23: 2 0-0-0 25,2 3.000 — Tot: 8 0-0-0
Heartbreaker v Rudolf Le Ann — Hansen J — Sk 6/5-3 1/2000 0 21,5 c c s 521 10'
Opdr: Tove Schow Hansen — Hansen J — Ål 19/7-1 4/2140 0 19,1 a c c s 588 8'
Ejer: T. Schow Hansen & I. Udell-Hansen — Udell-Hansen I — Sk 5/8-1 6/2000 0 25,3 g c c s 574 10'
CC **Blå/lyseblå,** — Udell-Hansen I — Ål 13/8-8 4/2140 0 19,7 a c c s 911 8'
Ål **Hansen Jesper**a — Udell-Hansen I — Ål 21/8-2 5/2140 0 24,3 c c s 1524 10'

3 KEENLY — **3** — 17,5AM — 1.900
3,lbr. hp. v Repay Merci - 24: 2 0-0-1 1.900 — 23: 0 0-0-0 — Tot: 2 0-0-1
Shesa Vixi v Dream Vacation — Mønster K — Sk 15/4-k 3/2020 k 23,1 g - - ejg -
Opdr: Knud Mønster — Mønster K — Ål 30/4-k 2/2160 k 21,0 - - gk -
Ejer: Knud Mønster — Mønster K — Od 6/8-8 8/2140 0 17,5 a c c s 288 8'
CC **Hvid/reklame,** — Mønster K — Sk 16/9-2 3/2060 3 18,3 a c ¢ s 68 8'
Mønster Knud

4 KHEPRI — **4** — 18,9M — 17,7AM — 2.900
3,sbr. v. v Ens Snapshot - 24: 3 0-0-1 18,9 2.900 — 23: 0 0-0-0 — Tot: 3 0-0-1
Venus V v Angus Hall — Nielsen M B — Ål 5/4-k 2/2160n k 22,7 g - - gk1 -
Opdr: Dorthe Christensen ApS — Nielsen M B — Ål 13/8-1 3/2140 0 24,5 g c c s 383 13'
Ejer: Ole & Jane Søndergaard Andersen — Jørgensen B — Ål 1/9-9 1/2140 3 18,9 c ¢ s 47 8'
CC **Sort/guld/logo,** — Jørgensen B — Ål 13/9-8 8/2140 5 17,7 a c ¢ s 137 10'
Ål **Jørgensen Birger** (Nielsen M B)

5 JUST A STAR — **2020:1** — 17,7M — 20,1AM — 11.100
4,brun. v. v Great Challenger - 24: 9 1-0-1 17,7 11.100 — 23: 1 0-0-0 — Tot: 10 1-0-1
Kohanne Simoni v Viking Kronos — Juel J — År 21/5-1 1/1800 d g c c s 33 8'
Opdr: Karoline B. Kristensen — Friis M — Ål 28/5-2 1/2140 4 17,7 c c s 69 8'
Ejer: Stald Hans & Hans — Andersen KK — Sk 5/7-8 7/1600n 0 opgag c c s 99 10'
CC **Blå/grå/hvid/logo,** — Nielsen M M — År 12/7-1 1/1800 0 20,9ag c c s 196 10'
Nielsen Magnus M. (Kristensen H U)a — Lavickas V — Sk 5/8-2 3/2060 0 distag c c s 255 6'

6 JUVEL MAGIC — **2** — 19,4M — 19,0AM — 5.400
4,brun. v. v MagicCarpetRide US - 24: 6 0-0-1 19,8 5.400 — 23: 2 0-0-0 19,4 — Tot: 8 0-0-1
Only For Money v Legendary Lover K — Pedersen T U — Ål 20/4-3 1/2140 5 19,8 c c s 89 10'
Opdr: K.E., Sara & Trine Ravn — Pedersen T U — Ål 18/5-1 3/2140 0 21,4 g c c s 85 10'
Ejer: Bo Kristiansen — Pedersen A — Sk 19/8-1 3/2060 d g a c ¢ s 256 8'
CC **Blå/sort/rød,** — Pedersen A — Sk 2/9-5 2/2000 3 20,3 c c s 137 8'
Ål **Pedersen Anders** — Pedersen A — Sk 16/9-2 9/2060 0 19,0 a c c s 289 8'

BIOCIRC

Hold møde, konference eller fest på BioCirc Trav Arena Skive

Afhold dit næste virksomheds-arrangement i Restaurant Tarok eller staldcafeen Æ' madhus.

Der er også mulighed for at afholde private arrangementer som fødselsdage, jubilæer og konfirmationer.

Kontakt os og hør, hvordan vi kan skræddersy dit næste arrangement.
Tlf: 88 81 12 06 • Mail: info@skive-trav.dk • www.skive-trav.dk

" – Også mulighed for at holde Julefrokost"
Både på og uden for vores løbsdage

TIPS

4 Khepri - 1 Lucas Silvåkra

Der er topform i både kusk og træner bag **4 Khepri** i øjeblikket, og derfor tippes den vinder. Den gik godt senest, hvor den sad med i andet spor bag den senere vinder Kaisa L C, men den holdt farten godt, og de første var tætte i mål.

1 Lucas Silvåkra er en stor og lidt tung hest at se til, så den er helt sikkert gået frem med debuten indenbords. Den gik til spids på bagerste langside og forsøgte at tage de fornødne længder, men det lykkedes ikke, selvom den var kort slået. Spændende her.

Outs: 3 Keenly

3 Keenly tog spids senest og slap siden til den senere vinder. Holdt farten fint i vinderhullet og skal også være en spændende chance her.

LØB **7** **V5-5** LYS-BRUN

KL. 18.52 **VINDER PLADS TVILLING KOMB TRIO**

Krafft præsenterer Skive Amatørserie
3-14-årige højst **600.000 kr.**
2550 m. Tillæg 20 m ved **56.001 kr**, 40 m ved **126.001 kr**, 60 m ved **276.001 kr**
Præmier: 6.500-3.800-2.200-1.500-900-550 (6 præmier)
Indskud: 100 kr. Dækken til vindende hest.

1 KINGO GARDENIA — 2550:1 — 15,1AM — 54.150

3,brun. v. v Dominion Beach - 24: 8 0-0-1 16.400 — 23: 4 0-1-1 37.750 — Tot: 12 0-1-2
Bet You Shadow v The Liquidator — Andreasen M — Sk 5/7-2 2/2060n 3 17,0 a c c s 446 25'
Opdr: Anton Andreasen — Andreasen M — År 12/7-3 1/1800 0 16,7 a c c s 518 10'
Ejer: Martin Andreasen — Andreasen M — År 26/7-4 5/2360n 0 18,5ag ¢ c s 764 15'
CC **Blå/sort/guld/logo,** — Andreasen M — År 11/8-3 6/1800 4 17,4 a ¢ c s 591 30'
Andreasen Martina — Andreasen M — Sk 16/9-4 8/2550 0 17,7 a c c s 220 8'

2 HIT ME — 2 — 18,3M — 15,1AK — 38.050

5,brun. hp. v Michael's Turn - 24: 11 0-0-0 23,1 11.750 — 23: 11 2-0-1 18,3 22.500 — Tot: 26 2-0-1
Karin v Fill V — Andersen K — Sk 1/4-4 6/1600 0 16,6 a c c s 496 8'
Opdr: Karina Madsen — Andersen K — Sk 6/5-1 5/2060 8 17,6 a c c s 323 6'
Ejer: M. M. Nielsen & L. Ingvartsen — Kjær R — Ål 23/6-6 1/2140 5 15,5 a c c s 259 20'
CC **Sort/grøn,** — Nielsen M M — Sk 16/7-3 2/2060 5 17,1 a c c s 146 13'
Olsen Frederik Kragh (Nielsen M M) — Foget K — Ål 29/7-7 7/1640 4 15,1 a c c s 211 8'

3 JUSTGIVEMEAREASON — 3 — 16,0M — 13,8AK — 43.750

4,brun. h. v Great Challenger - 24: 7 2-3-1 16,0 43.750 — 23: 0 0-0-0 — Tot: 7 2-3-1
Juliastarmanamana v Juliano Star — Andersen P Ø — Sk 15/4-1 2/2000 2 16,0 c c s 27 8'
Opdr: Henny & Peter Andersen — Andersen P Ø — Od 26/4-6 6/2140 1 16,9 a c c s 23 15'
Ejer: Stald Kosmos — Andersen P Ø — Sk 14/5-2 5/1600 2 13,8 a c c s 15 13'
CC **Blå/sølv/hvidt logo,** — Andersen P Ø — Od 6/8-7 8/2140 2 15,5 a c c s 30 13'
Andersen Peter Ø.a — Andersen P Ø — Ch 24/8-9 5/2000 0 17,3 g c c s 20 20'

4 ICONIC FLAME — 4 — 18,4M — 14,8AM — 42.250

4,brun. v. v Tobin Kronos - 24: 9 0-1-2 18,4 16.050 — 23: 13 0-2-1 18,8 26.200 — Tot: 22 0-3-3
Mystic Flame v S J's Photo — Nielsen M M — Sk 16/7-4 1/2060 0 16,5ag c c s 424 13'
Opdr: Mette Holmer — Friis M — Sk 5/8-4 6/2060 3 16,5ag c c s 119 6'
Ejer: Greenline — Jacobsen J — Sk 19/8-6 2/2000 2 19,4 c c s 102 7'
CC **Hvid/rød,** — Friis M — Sk 2/9-6 2/1600 5 16,6 a c c s 134 8'
Jacobsen J.C. (Friis M) — Friis M — Sk 9/9-6 8/2060 3 16,1 a c c s 72 6'

5 HEARTBEAT P H — 5 — *17,8K — 16,4AK — 45.550

5,brun. hp. v Lindy Lane - 24: 13 1-0-2 18,8 17.000 — 23: 18 1-1-0 17,8 14.950 — Tot: 41 2-2-3
Himalaya P H v Victor Victor — Abild N — Od 20/5-1 1/2140 0 18,8 ¢ c s 178 6'
Opdr: Nils Abild — Abild N — Sk 3/6-4 1/2060 5 17,8 a ¢ c s 431 6'
Ejer: Nils Abild — Jørgensen B — Ål 23/6-6 6/2140 8 17,1 a ¢ c s 416 20'
CC **Hvid/rød/sort/logo,** — Abild N — Ål 1/9-6 3/2140 0 21,0 a c c s 699 8'
År **Abild Nils**a — Abild N — År 19/9-7 5/1800 0 20,2 a ¢ c s 555 6'

6 ELVIRA — 6 — 16,3K — 16,3AM — 19,2L — 46.537

8,brun. hp. v From Above U S - 24: 7 1-0-1 18,3 5.350 — 23: 17 0-3-1 16,4 12.300 — Tot: 55 2-6-4
Mrs Moose v Super Arnie — Holse N — Ål 15/3-9 2/2600 5 20,5 c c s 43 4'
Opdr: Hovhedegård Hestecenter — Holse N — Sk 15/4-8 3/1600 5 18,9 c c s 54 4'
Ejer: Lena & Gry Bruun — Holse N — Ål 17/6-1 3/1600 0 18,3 c c s 150 4'
CC **Sort/lyseblå/grå,** — Holse N — Sk 5/7-10 4/2000n 0 25,4 g c c s 398 7'
Damsgård Theo (Bruun G)a — Damsgård T — Sk 16/9-8 2/2000 1 18,7 - - 28 4'

7 ITAN GEJS — 7 — 17,4M — 15,9AK — 42.950

4,lbr. v. v O'grady - 24: 13 0-0-0 17,4 5.950 — 23: 10 0-0-0 18,0 12.300 — Tot: 34 0-0-1
Tucana v Beaumont Hanover — Eriksen G — Sk 5/8-4 12/2060 0 18,5 a c c s 883 6'
Opdr: Gunnar Eriksen — Eriksen G — Sk 19/8-6 3/2000 0 20,0 g ¢ ¢ s 289 7'
Ejer: Stald H.G. — Eriksen G — Od 31/8-4 3/2140 0 18,7 ¢ ¢ s 637 7'
CC **Orange/sort,** — Eriksen G — Sk 9/9-6 12/2060 0 16,7 a ¢ ¢ s 1531 6'
Eriksen Gunnara — Eriksen G — Od 17/9-7 4/2140 0 20,1 g ¢ ¢ s 853 13'

8 KIRSI LASER — 8 — 16,7M — 15,6AM — 30.000

3,brun. hp. v Forever Peace - 24: 8 0-3-0 16,7 30.000 — 23: 0 0-0-0 — Tot: 8 0-3-0
Super Grace v Great Challenger — Friis M — Ål 19/7-7 1/2140 2 16,7 c c s 134 15'
Opdr: Henny & Peter Andersen — Friis M — År 26/7-5 8/1800n 2 16,3 a c c s 374 15'
Ejer: T.Retoft,H.C.Andersen & B. Seisbøll — Friis M — År 11/8-5 8/1800 0 18,1 a ¢ ¢ s 216 153'
CC **Hvid/gul/blå,** — Friis M — Sk 2/9-4 3/2060 2 17,0 a c c s 106 15'
Busch Jan (Friis M) — Friis M — Ch 20/9-6 8/2000 0 15,6 a ¢ c A 367 20'

9 GENOA — 2570:1 — 16,5M — 15,5AK — 17,1L — 113.800

6,rød. hp. v Orlando Vici - 24: 15 1-3-3 16,5 30.450 — 23: 17 2-2-3 17,3 42.800 — Tot: 55 4-9-9
Odette Vang v S J's Photo — Juul K — Sk 18/6-8 2/2040 4 17,9 c c s 141 13'
Opdr: TeamBakkelygaard & MBTrav(M.B.Nielsen) — Juul K — Sk 27/6-6 4/2550 6 20,7ag c c s 59 6'
Ejer: Kristian Juul & Kristina Møller — Juul K — År 4/8-6 7/1800 0 17,5 a c c s 135 8'
CC **Blå/grå/rød,** — Juul K — Sk 19/8-6 1/2020 6 18,9 c c s 250 7'
Juul Kristiana — Juul K — År 6/9-7 3/1840 6 17,4 c c s 369 8'

KRAFFT SWEDISH HORSE NUTRITION

10 TWINS IN A HARRY (SE) — 2 — 16,8M — 14,8AM — 17,9L — 85.150

6,sbr. v. v Ens Snapshot - 24: 9 3-0-2 17,8 51.000 — 23: 9 1-1-1 16,8 18.900 — Tot: 24 5-3-3
Yasmine Boko v Muscles Yankee
Opdr: Lypec A B
Ejer: Harald Dyhrberg
CC **Grøn/rød/hvid,**
Dyhrberg Haralda

Dyhrberg H	Ål	15/7 -2	3/2620	5	17,9	¢ c	s	61	6'
Dyhrberg H	Sk	25/7 -7	1/2020	1	18,4	¢ ¢	s	40	10'
Dyhrberg H	Ar	4/8 -6	8/1800	1	15,1 a	¢ ¢	s	67	8'
Dyhrberg H	Ch	25/8 -3	8/2000	3	14,8 a	¢ ¢	s	111	25'
Dyhrberg H	Ar	6/9 -7	4/1840	d	g	¢ c	s	28	8'

11 GLADYS KNIGHT (DE) — 2590:1 — 15,1M — 12,4AK — 275.794

8,brun. hp. v Yield Boko - 24: 11 0-2-1 15,7 18.650 — 23: 15 1-0-2 15,7 26.700 — Tot: 73 10-8-12
Garonne v Varenne
Opdr: Kathrin Kirchmaier-Schultz
Ejer: Henrik Nielsen & Ruben Kristensen
CC **Sort/blå/hvid/logo,**
Christensen Lasse (Nielsen H)a

Christensen L	Ål	15/7 -1	1/2180	4	16,6	¢ c	s	125	6'
Friis M	Sk	25/7 -5	4/2060	2	15,4 a	¢ c	s	355	10'
Nielsen K	Ål	13/8 -5	2/2180	6	16,8	¢ c	s	198	7'
Kristensen R	Od	31/8 -4	3/2180	3	16,0	¢ c	s	118	7'
Kristensen R	Ål	13/9 -7	1/2180	6	16,6	¢ c	s	297	15'

12 HOOF BEATS NEWPORT — 2 — 15,8M — 14,0AM — 16,7AL — 143.628

5,brun. hp. v Maharajah - 24: 14 1-1-2 15,8 31.350 — 23: 13 0-3-2 19,3 41.650 — Tot: 37 3-5-4
Tangerine Bi v Yankee Glide
Opdr: Peter S. ter Borgh
Ejer: Bare Hans A/S
CC **Blå/orange,**
Jørgensen Rolf (Svendsen B)

Dahlgaard J	Od	21/6 -3	6/2140	4	15,3 a	c c	s	193	20'
Svendsen M	Od	11/7 -4	6/2140	5	15,8	c c	s	438	38'
Steinlein N	Sk	16/7 -5	8/2060	3	16,4 a	c c	s	68	13'
Svendsen B	Ch	24/8 -6	6/2000	4	14,0 a	c c	s	546	25'
Svendsen C	Ål	14/9 -4m	2/2140	0	18,3ag	c c		179	20'

13 ENFORALLE P — 2610:1 — 14,7M — 11,5AK — 14,3AL — 502.276

8,brun. v. v Ens Snapshot - 24: 16 4-3-4 14,7 104.248 — 23: 18 1-2-3 15,9 77.500 — Tot: 72 13-9-12
Wendy Jo Rogue v Lindy Lane
Opdr: Morten Pedersen
Ejer: Morten Pedersen
CC **Sort,**
Pedersen Mortena

Nielsen M M	Sk	16/7 -6	4/1600	2	13,5 a	c c	s	197	13'
Boeck C M	Sk	25/7 -4m	3/2040	1	16,8	c ¢		50	10'
Nielsen M M	Ål	13/8 -4	4/2140	2	14,3 a	c c	s	124	13'
Boeck C M	Ch	24/8	4/2040	3	14,8	c ¢		59	25'
Nielsen M M	Ål	13/9 -2	6/1640	6	13,2 a	c ¢	s	140	20'

14 ESCAPE A P — 2 — *15,1M — 12,7AK — 14,8AL — 341.166

8,brun. v. v Orlando Vici - 24: 22 2-2-0 15,6 30.100 — 23: 24 2-2-3 15,1 79.850 — Tot: 104 9-16-11
Riddle v Ganymede
Opdr: Niels Jørgen Jensen
Ejer: Kristian Juul & Kristina Møller
CC **Blå/lyseblå,**
Hansen Jesper (Juul K)a

Juul K	Sk	25/7 -10	1/2040	2	18,0	c c	s	113	4'
Juul K	Sk	5/8 -5	3/2550	1	18,7	c c	s	41	6'
Juul K	Ål	13/8 -5	6/2140	1	17,7	c c	s	54	7'
Mønster M	Ål	1/9 -2m	1/2180	4	15,6	c c		26	13'
Andersen M S	Ål	14/9 -4m	10/2140	d	g a	c c		313	20'

15 ZOLO SENSATION (SE) — 3 — 15,1L — 13,5AM — 383.195

10,mkbr. v. v Zola Boko - 24: 5 0-1-0 17,6 2.750 — 23: 4 0-0-0 17,1 2.400 — Tot: 84 14-10-5
Sculpturesque v Muscles Yankee
Opdr: Sture & Ulla-Karin Fredriksson
Ejer: L. Kirk, K.M. Lauridsen & R. Merrild
CC **Bordeaux/hvid/logo,**
Kirk Lucasa

Kristiansen D	Sk	9/3 -5	2/2040	8	17,6	c ¢	s	556	7'
Kristiansen D	Sk	28/4 -2	1/2020	0	17,6	c ¢	s	85	7'
Kristiansen D	Sk	14/5 -8	5/2550	2	18,9	c ¢	s	26	4'
Merrild R	Ål	29/7 -9m	1/2180	4	27,0	c ¢		32	2'
Merrild R	Ål	14/9 -4m	12/2140	0	18,4 a	c ¢		1428	20'

TIPS

3 Justgivemeareason - 10 Twins In A Harry - 8 Kirsi Laser Outs: 13 Enforalle P

Det blev til galop for **3 Justgivemeareason** med en omgang til mål senest i derbyweekenden, hvor den ellers var spillet til favorit. Gangen inden sad den fast inde bagved Nobby Stiles til kort før mål. I fejlfri udgave er det en topchance her.

10 Twins In A Harry virkede ikke som allerbedst senest og kom aldrig for alvor op i samme omdrejninger, som vi ellers har set den i år. Galopperede midt på opløbet, men i normal forfatning er den også aktuel her.

8 Kirsi Laser har været matchet hårdt i år uden på nogen måde at falde igennem. Sporet er ingen højder, men den har alligevel triochance.

Fra toptillæg gør Morten Pedersen comeback i sulkyen efter næsten 10 års fravær bag sin egen **13 Enforalle P**. Den går selvsagt ned i konkurrence her, men har mange meter frem og en kusk, der nok skal have banket lidt rust af. Outsider. Mange andre heste skal selvfølgelig også ses med triochance, men de førnævnte stikker øverst i rangeringen.

LØB 8 LILLA

KL. 19.10 **VINDER PLADS TVILLING KOMB TRIO**

Hestetandplejer Glenn Espensen præsenterer
Formløb Amatør/Jockey
5-14-årige.
2000 m. Voltestart.
Præmier: 3.500-1.750-900-500-350-250 (6 præmier)
Intet indskud.

1 FASTANDFURIOUS P H — 2000:1 — 16,4K — 15,8AK — 88.600

7,brun. v. v Ens Snapshot - 24: 14 0-0-2 18,5 8.600 — 23: 23 2-2-5 17,8 23.300 — Tot: 79 5-5-13
Himalaya P H v Victor Victor — Boeck C M — Od — 20/5-5m — 3/2180 — 6 — 18,9 — c c — 184 — 5'
Opdr: Nils & Bettina Abild — Abild N — Sk — 3/6-7 — 1/2000 — 0 — 19,7 g — ¢ ¢ s — 103 — 4'
Ejer: Nils & Bettina Abild — Abild N — Ål — 23/6-10 — 2/2140 — 6 — 19,0 — c c s — 158 — 4'
CC **Hvid/rød/sort/logo,** — Mechlenburg M — Ål — 1/9-7m — 1/2160 — 7 — 19,8 — c c — 162 — 13'
År **Abild Nils**a — Boeck C M — År — 19/9-6m — 1/1800 — 5 — 19,6 — c c — 123 — 5'

2 BARTHO — 2020:1 — *16,6M — 14,7AK — 15,4AM — 95.850

11,brun. v. v Earthquake - 24: 12 1-0-4 17,8 10.650 — 23: 20 0-3-4 16,9 11.950 — Tot: 138 6-12-12
Power Girl v Wee Hjordal — Bruun G — Sk — 25/7-km — 1/2000 — k — 22,5 — - - — ejg — -
Opdr: Kristen Østergaard — Jensen K — Sk — 5/8-7 — 1/1600 — 1 — 17,8 — ¢ ¢ s — 26 — 4'
Ejer: Stald Nardos & Betina Larsen — Jensen K — Sk — 19/8-7 — 4/2020 — 3 — 17,9 — ¢ ¢ s — 206 — 4'
CC **Sort/gul/logo,** — Bruun G — Sk — 9/9-km — 1/2000 — k — 19,4 — - - — gk — -
Jensen Kennetha — Jensen K — Sk — 16/9-8 — 1/2020 — 3 — 18,6 — ¢ ¢ s — 74 — 4'

3 VERYFASTGIRL (DE) — 2 — *16,6K — 14,4AK — 15,9AM — 101.014

11,brun. hp. v Main Wise As - 24: 11 2-1-0 18,4 11.100 — 23: 24 1-1-1 16,6 13.550 — Tot: 103 7-10-7
Victory As v Diamond Way — Henriksen M — Sk — 16/7-5 — 1/2060 — 0 — 21,0 a — c c s — 398 — 13'
Opdr: Stal de Groningers — Juul P — Sk — 19/8-7 — 2/2000 — 2 — 18,4 — ¢ ¢ s — 246 — 4'
Ejer: Stald Muddi — Juul P — Sk — 2/9-8 — 1/2000 — 5 — 20,7 — c c s — 34 — 4'
CC **Rød/blå/hvid/logo,** — Juul P — Sk — 9/9-8 — 2/1600 — 1 — 19,1 — c c s — 40 — 4'
Juul Pera — Juul P — Sk — 16/9-8 — 3/2020 — 4 — 18,9 — c c s — 131 — 4'

4 FORCES OF DESTINY (SE) — 3 — 15,6M — 14,5AK — 142.140

9,brun. hp. v Jocose - 24: 22 4-1-0 17,0 32.600 — 23: 11 1-0-1 16,5 4.800 — Tot: 73 5-3-3
Eklas Total Denial v Gentle Star — Andersen M S — År — 4/8-5m — 2/1820 — 0 — 20,1 — c c — 643 — 6'
Opdr: Tobias & Johanna Karlsson — Juul K — Sk — 19/8-7 — 3/2000 — 1 — 18,1 — ¢ ¢ s — 24 — 4'
Ejer: Kristian Juul & Kristina Møller — Carlsen M — Ål — 1/9-7m — 2/2180 — 8 — 20,9 — c c — 233 — 13'
CC **Blå/grå/rød,** — Juul K — År — 6/9-9 — 1/2320 — 2 — 18,7 — c c s — 129 — 4'
Juul Kristiana — Juul K — Ål — 14/9-10 — 1/2180 — 6 — 18,5 — c c s — 467 — 10'

5 VOLTAIRE P HILL (SE) — 4 — *14,3M — 12,6AK — 279.863

7,brun. v. v Coktail Jet - 24: 14 1-0-2 16,8 7.900 — 23: 10 0-2-0 15,1 14.800 — Tot: 69 7-6-4
Saggezza v Supergill — Drewsen N — Sk — 6/5-8 — 3/2040 — 0 — 18,6 — c c s — 359 — 4'
Opdr: Possible Horse's AB — Drewsen N — Sk — 3/6-7 — 1/2040 — 0 — 19,1 — c c s — 466 — 4'
Ejer: Lillian Uglebjerg — Uglebjerg A — Ål — 17/6-2m — 5/2140 — 6 — 19,6 a — c c — 152 — 6'
CC **Blå/logo,** — Drewsen N — Sk — 19/8-7 — 5/2020 — 0 — 20,0 — c c s — 382 — 4'
År **Drewsen Nikoline** (Uglebjerg L) — Drewsen N — År — 30/8-7 — 8/1800 — d — g a — c c s — 206 — 5'

6 ALLIE BE — 2040:1 — 14,9M — 13,2AK — 14,1AM — 261.776

12,brun. hp. v San Pellegrino - 24: 21 2-1-1 16,7 20.250 — 23: 22 2-3-1 15,9 26.450 — Tot: 208 11-14-18
Millebe Simoni v Little Devil — Merrild R — Sk — 5/8-8m — 2/2000 — 1 — 19,1 — c c — 74 — 5'
Opdr: Christel Jørgensen — Merrild R — År — 26/8-2m — 4/1800 — 5 — 19,7 — c c — 109 — 6'
Ejer: Leif & Henrik Poulsen — Kirk L — Sk — 2/9-8 — 2/2040 — 0 — 19,9 — c c s — 185 — 4'
CC **Bordeaux/hvid/logo,** — Svane W — Sk — 9/9-4 — 3/2000 — 0 — 19,1 — c c s — 335 — 6'
Kirk Lucas (Poulsen L)a — Merrild R — År — 19/9-6m — 6/1800 — d — g — c c — 185 — 5'

7 DIAMOND DUST E M — 2 — 16,6K — 15,8AM — 121.402

9,brun. hp. v Navy Seal - 24: 12 2-3-3 17,5 14.950 — 23: 18 2-2-3 16,6 17.750 — Tot: 83 8-10-16
Salerno v Ens Snapshot — Søgaard P — Od — 11/7-10 — 1/2160 — 3 — 18,2 — ¢ ¢ s — 64 — 4'
Opdr: Mikael Poulsen — Søgaard P — Sk — 16/7-8 — 5/2020 — 2 — 18,5 — ¢ c s — 135 — 4'
Ejer: Poul Søgaard & Aaro's Perle — Søgaard P — Sk — 25/7-10 — 2/2020 — 3 — 18,8 g — ¢ c s — 34 — 4'
CC **Mørkblå/hvid/logo,** — Søgaard P — Sk — 2/9-8 — 3/2020 — 1 — 19,5 — ¢ ¢ s — 46 — 4'
År **Søgaard Poul**a — Søgaard P — Sk — 9/9-8 — 2/1640 — 0 — 17,6 — ¢ ¢ s — 198 — 4'

8 CAROLINE LUND — 3 — *15,8M — 15,1AM — 260.550

10,mkbr. hp. v Ens Snapshot - 24: 19 1-1-4 17,2 22.350 — 23: 32 7-4-5 15,8 98.500 — Tot: 170 17-20-30
Maj Lund v Chipmate — Hansen J — Sk — 25/7-7 — 1/2060 — 0 — 18,3 — c c s — 378 — 10'
Opdr: Arne S. Sørensen — Andersen M S — Sk — 5/8-8m — 1/2060 — 3 — 17,9 — c c — 88 — 5'
Ejer: Kristian Juul — Hansen J — Sk — 19/8-7 — 1/2040 — 0 — 17,5 — c c s — 247 — 4'
CC **Blå/lyseblå,** — Andersen M S — År — 26/8-2m — 7/1800 — 3 — 19,3 — c c — 52 — 6'
Hansen Jesper (Juul K)a — Schou-Lund A — Ål — 1/9-5m — 4/2140 — 8 — 18,4 — c c — 154 — 13'

9 PHOTOBOPP ET* (SE) — 4 — 16,8M — 13,8AK — 66.230

6,rød. v. v Classic Photo - 24: 4 0-0-0 20,3 2.000 — 23: 8 0-0-1 16,8 14.162 — Tot: 25 0-1-3
M T Giselle v Pine Chip — Dyhrberg H — År — 16/11-3 — 10/1800n — d — g7 a — c c s — 228 — 8'
Opdr: Tommy & Elisabeth Svahn — Dyhrberg H — Sk — 9/3-5 — 2/2000 — 0 — 20,3 g — c ¢ s — 122 — 7'
Ejer: Harald Dyhrberg — Dyhrberg H — Sk — 3/6-4 — 3/2060 — 4 — 17,8 a — c c s — 379 — 6'
CC **Grøn/rød/hvid,** — Dyhrberg H — Od — 8/6-6 — 3/2140 — 0 — 23,6 g — ¢ c s — 258 — 6'
Dyhrberg Haralda — Dyhrberg H — Sk — 16/7-8 — 1/2040 — d — g — c ¢ s — 452 — 4'

Hestetandplejer Glenn Espensen

DANIELLA GARDENIA				**2060:1**	13,7[K]		13,6[AK]		*14,2[AM]						333.900
9,brun. hp. v Great Challenger -		24: 10 1-1-2	16,2	19.500		23: 28 1-6-2	13,7	50.400			Tot: 117 10-22-19				
Pitezza v Armbro Goal				Andreasen M		År	1/6 -2	1/2340	4	17,7	c c	s	73	6'	
10	Opdr: Anton Andreasen			Andreasen M		Sk	27/6 -5	3/2020	0	18,2	c c	s	59	6'	
	Ejer: Martin Andreasen			Andreasen M		Ål	15/7 -1	3/2160	3	17,3	c c	s	65	6'	
cc	**Blå/sort/guld/logo,**			Andreasen M		Od	27/7 -1	7/2660	5	18,1	c c	s	151	6'	
	Andreasen Martina			Andreasen M		Ål	24/9 -9	1/2200			- -			4'	

TIPS

2 Bartho - 4 Forces of Destiny - 7 Diamond Dust E M Outs: 1 Fastandfurious P H

Det blev forkert for **2 Bartho** senest, da den kom til at hænge på en træt Tristan J B, og den blev skovlet ned som sidste hest, inden den skød god fart rundt sidste sving og endte som tredje. Her bliver den sikkert ikke kørt i sækken, og så har den topchance.

4 Forces of Destiny holdt fin fart senest mod gode heste efter et indvendigt løb, og den står jo rigtig godt til her, så den får også meget spil på sig, og med rette.

7 Diamond Dust E M sad sidst ind på opløbet senest og skulle helt ud til rækværket for at få frit frem, men den spurtede igen godt, og den har stor triochance her.

1 Fastandfurious P H har ikke ramt samme form i år som i fjor, men chancen her er jo "fang mig, hvis I kan".

SPORT-COLA
HANCOCK BRYGGERIERNE
SPORT-COLA
GRUNDLAGT 1878
- når tørsten er størst
HANCOCK
- naturligvis..!

FODER TIL
AVL OG SPORT
KRAFFT
SWEDISH HORSE NUTRITION
SPORT ORIGINAL
GROOV PROTEIN
20 KG
PLUS PROTEIN
20 KG
Kontakt Jesper Bæk for rådgivning og pristilbud:
+45 91898091 | jesper.baek@krafft.nu

RADIOSKIVE

HorseLux
Keep it simple

SKIVEKOMMUNE

#det**er**med**i**huslejen

Følg **#determedihuslejen-staffetten** på Skive Kommunes Instagramside, hvor vi giver ordet til en række gode ambassadører.

Tag del i stafetten og brug hashtag **#determedihuslejen**, når du deler opslag på Instagram, så vi sammen kan vise vores smukke egn og vores stærke fællesskaber.

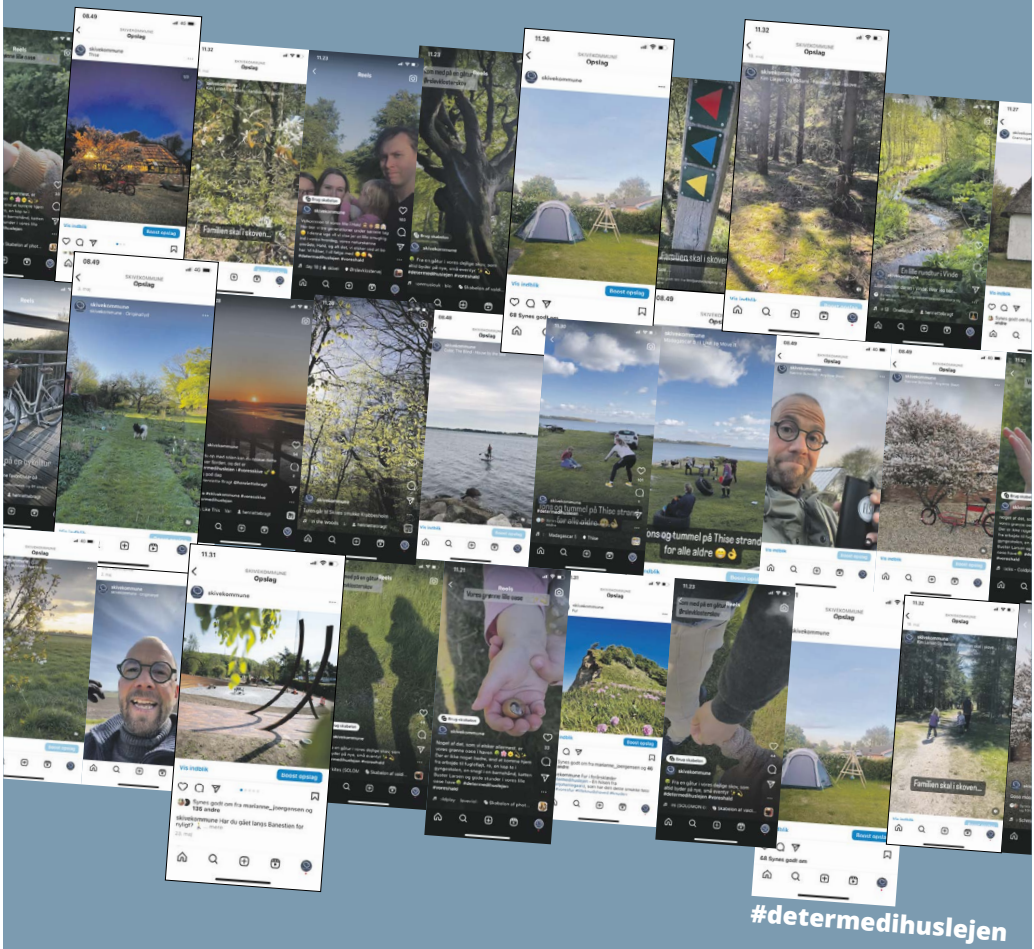

SKIVEKOMMUNE
07/2023

skive.dk

SIKKE NOGET MØG!

VIDSTE DU DET?

Ja men det er faktisk en rigtig god ting på travbanen. Alt møget fra staldene på Skive Trav transporteres nemlig til Biogas-anlægget. Anlægget laver biogas, som sørger for at møget bliver til en bæredygtig kilde af varme til skibonitterne – det er RENT LIV på Skive-egnen.

RENT LIV Partner

Skive Trav
Dansk Hestevæddeløb

Staldvask – Vask af ridehaller – Algebehandling – Facaderens – Imprægnering

VESTBIRK
EGELUND RENS

+ 45 61 33 46 45
CVR NR: 42839558
WWW.VESTBIRKSERVICE.DK
WWW.EGELUNDRENS.DK
INFO@VESTBIRKSERVICE.DK

MISSION – VISION

Vi skal med viden, erfaring og samvittighed levere de bedste resultater, ved salg og udførsel af opgaver.
Vores dygtige og veluddannede medarbejdere skal altid være i stand til at handle og levere vores services efter jeres forventninger.
Vi vil være attraktive for medarbejdere, samarbejdspartnere og jer kunder.
Vi vil via længerevarende samarbejde skabe værdibevarende løsninger for danske ejendomme.

VÆRDIER

- ◊ Gode kundeoplevelser
- ◊ Troværdighed
- ◊ Engagement
- ◊ Faglighed

DET KAN VI OGSÅ

- GRAFFITI
- TAGRENDE RENS
- VASKEHALLER
- MURVÆRK
- SOLCELLEVASK
- STALDVASK
- VASK AF HESTETRAILER/BILER
- SPECIALRENGØRING
- AFFEDTNING/AFKALKNING AF INDENDØRSGULV OG BADERUM