Bane 06

# BIOCIRC TRAV ARENA
## *SKIVE*

**ONSDAG 3. SEPTEMBER 2025**
**KL. 17.00**

# Forsætter Kopper Dust sejrsstimen?

HOVEDSPONSOR
SPAR VEST FONDEN

V65 V4

**BANEPROGRAM** / KR. 25,-

## DAGENS TIDER

| | |
|---|---|
| **15.00** | Dørene åbner til BIOCIRC TRAV ARENA Skive |
| **16.00** | Prøvestarter |
| **16.25** | Prøveløb |
| **17.00** | 1. løb - V65-1 |
| **17.20** | 2. løb |
| **17.40** | 3. løb - V4-1 |
| **18.00** | 4. løb - V4-1 |
| **18.20** | 5. løb |
| **18.40** | 6. løb |
| **18.58** | 7. løb |
| **19.16** | 8. løb |
| **19.34** | 9. og sidste løb |

## NÆSTE LØBSDAG

**Fredag d. 12. september kl. 15.45**
**DM Montè**

## KONTAKT

BIOCIRC TRAV ARENA SKIVE

Flyvej 2
7800 Skive
Telefon 888 112 06

www.skive-trav.dk
info@skive-trav.dk
Facebook.com/skivetrav

**Dommertårnet tlf. 2780 0482**

## KOLOFON

**Grafisk opsætning:** JEPSEN - grafisk design
**Forsidefoto:** Flemming Andersen
**Tips:** Leveres af Bet25; Jesper Elbæk
**Fotograf:** Flemming Andersen

Se og køb vinderbilleder på www.racehorsephoto.dk.

*Der tages forbehold for trykfejl.*

## VELKOMST

### Velkommen til onsdagstrav med V65

BioCirc Trav Arena Skive åbner dørene denne eftermiddag kl. 15.00, og håber på stor opbakning, når aftenens løb går i gang i gang kl. 17.00 med 9 spændende løb på programmet.

**Klar fra start til en hyggelig aften på travbanen for hele familien**
Fokus er på aftenens V65-spil, som har sin start i 1. løb og V4-spillet, som har sin start i 3. løb. Der er i alle løb lagt op til hård kamp om pladserne med rigtigt gode heste til start, som netop giver en spændende udfordring, som stregspillerne skal tage op og prøve at sætte de forjættede krydser.

Det er lagt op til en hyggelig og spændende aften, som kan tilbringes med familie, venner eller kollegaer. I Restaurant TAROK serveres en lækker travbuffet, hvor du kan nyde god mad med panoramaudsigt over banen, Trav Bistroen og det gule mad hus står klar med lækre retter, så det er noget for enhver smag. Det er den perfekte kombination af hyggeligt samvær og spænding.

**Vinsmagning, Tapas og Trav**
12. september ta'r vi en tur rundt i Europa – i vinens verden. Bent fra Hargaard vinimport kommer denne aften og har medbragt 6 meget spændende vine, som serveres sammen med små tapas retter.

Mellem løbene får vi dels en servering og et glas vin men også en fortælling om vinenes tilblivelse.
*– Se annoncen i programmet.*

***Velkommen til en hyggelig travaften, hvor I sammen med kollegaer, familie og venner kan nyde en aften i hyggeligt samvær og godt væddeløb.***



## BANENS INFORMATION

### ENTRÉ

Kr. 60 ved indgangen.
Ved bestilling online via www.skive-trav.dk er prisen kr. 40 pr. person.
Børn under 18 år er gratis.

### PARKERING

Parkering er gratis og foregår på græsområdet ved indgangen eller bag ved den gule administrations bygning.

### INFORMATION

Hæv kontanter, køb program og kugle-penne med mere i Informationen beliggende i spillehallen.

### ANPARTSSPIL

Køb en anpart i dagens V spil på kontoret. Sælges efter først–til–mølle princippet. Du kan også spille med online via BET25.dk under spilklub og vælg Skive Trav.

### BANEFAKTA

| | |
|---|---|
| **Banens omkreds:** | 950 meter |
| **Bredde:** | Ca. 20 meter |
| **Opløb:** | 260 meter |
| **Kørselsretning:** | Venstre om, mod uret |
| **Dossering:** | Ja – 18% |
| **Belægning:** | Grå stenmel |
| **Snorestart:** | 8 heste pr. volte (5+3) |
| **Autostart:** | 8 heste i første række |

### OFFICIALS

| | |
|---|---|
| **Landsdommer:** | Uffe Møller |
| **Dommer:** | Frands Frandsen |
| **Overstarter:** | Niels Peter Olesen |

## MAD OG DRIKKE

### Restaurant Tarok

Buffet . . . . . **KR. 249,-**

*Maden serveres i forbindelse med 1. løbs start.*
*Kan forudbestilles online på www.skive-trav.dk, telefon 8881 1206 eller info@skive-trav.dk*

TRAV BISTRO & BAR

Bøfsandwich
Cheese burger
Pølsemix
Pommes
Grillpølse
Frankfurter
Grillpølse
Pølsebrød
Fransk hotdog
Pommes med nuggets

### Det Gule Madhus

**Dagens ret**

**Vi serverer desuden:**
Flæskestegs sandwich
Bøf sandwich
Pomfritter
Smørrebrød
Kage

# Kvalitetsfoder til højtydende heste

TOP HORSE - SPEED COMPETE

*Lee Marvin*

En af Danmarks bedste 2-åringer

*Forrest Jet*

En af Danmarks hurtigste 4-åringer nogensinde og storløbsvinder

*Initus*

En af Danmarks bedste 4-års hopper

Trænes alle af Travtræner Jan Friis og fodres med
Speed Compete og Top Horse
De to fodervarianter ses herunder

**Top Horse 15kg**
87,50kr inkl. moms

**Speed Compete 20kg**
155,50kr inkl. moms

Kontakt Mollerup Mølle
Tlf: 97744311

MM Mollerup Mølle

*Viden, kvalitet og troværdighed*




## PARKERINGSREGLER FOR STALDOMRÅDET

Parkering er ikke tilladt på staldområdet, af- og pålæsning er tilladt. Parkering af hestetrailer og lastbiler sker enten bag ved staldene eller græsplænen bagved restauranten. **KUN** de pladser markeret med skilte på staldområdet må benyttes. **ALLE** aktive, der ankommer i **PERSONBILER** henvises til parkeringspladsen bag ved restauranten.

## NUMMERSKILTE

**skal rengøres efter brug og hænges på plads i nummerskilte-rummet. Sker dette ikke vil ansvarlig træner blive opkrævet 100 kr.**

FUR

**Til vinderhestens ejer er der en gaveæske med øl fra FUR BRYGHUS**

EDC MORS **Starters Lounge**

Hos BIOCIRC Trav Arena Skive, vil vi gerne påskønne de hesteejere, der vælger at starte hest i Skive.

Vi vil derfor invitere alle hesteejere i EDC Mors STARTERS LOUNGE i lokalerne under Æ' Madhus.

Her er alle hesteejere, der starter hest i Skive, velkommen til at kigge ind umiddelbart i forlængelse af hestens start.

Vi vil være vært for en lille forfriskning.

**Vi ønsker alle velkommen i EDC MORS – Starters Lounge**

EDC MORS **Starters Lounge**

- når tørsten er størst HANCOCK - naturligvis..!

## DAGENS BLOMSTERSPONSOR

**Blomster til vinderhestens kusk er sponsoreret af:**

T.K.C. MAD
Tlf. 97 54 10 26 www.tkcmad.dk

# STØT VORES SPONSORER

# - DE STØTTER OS!

SPAR VEST FONDEN

BIOCIRC

SKIVEKOMMUNE

Bet 25

spar nord

MJ SERVICE

Byggefirmaet Knudsgaard

Hestetandplejer Glenn Espensen

modstrom

SPORT

ANSAGER HESTEHOSPITAL

BDO DANMARK

Gartneriet „LUNDLY"

Blokhus LYS

TBS A/S TØMRER & MALER

BARE HANS A/S

BØRGE HANSEN A/S VVS

RADIOSKIVE

SKIVEFOLKEBLAD

HorseLux Keep it simple

MS SPRØJTEBETON

GOLDEN HORSE

MOOSDORF HEGN A/S HERAS

CAFÉ PÅ HERRENS MARK FUR

Premier Is SIDEN 1933

Salling & Nordvestjysk Traktorservice A/S

DEKOLET SKILTE + PRINT

VIBORG FODSPORTS FORENING 1896

KM Entreprenørfirma KAJ OVE MADSEN A/S

ARDENSKJOLD FODTERAPI

Nordisk GRANIT

Dansk Revision Skive

RENT LIV Partner

HERNING TURIST - en god tur i godt selskab

redoffice KONPAP A/S

STYKGODSCENTRET SKIVE A/S

HANCOCK

SALLING kloakservice aps

Sparekassen Balling

ncnielsen Linde TERBERG KONECRANES AGV

salling fondene Owner of Salling Group

FREDSØ www.fredsoe.com

# STØT VORES SPONSORER

TRAVAUKTIONER.dk

FUR

STS biler
Autoriseret Toyota forhandler

Garant

ahlsell

HANS A/S
- forvent lidt mere...

REVIFJORD
godkendt revisionspartnerselskab

Lynggaards Hestefysioterapi

Foliekoncept

DIANA lys

OK

iFEED NATURALLY

MA. KLOAKMESTER ENTREPRENØR
60 49 36 54

SALGSKOMPAGNIET
Vi starter med dig

SÆKKO PRESENNING
Got you covered

NETWERK & FIBER reron FIBERTECH

DAVIDSEN

HORSETRUCKS

Mollerup Mølle
- en sikker leverandør-også i fremtiden

A HEREFORD BEEFSTOUW

Brugsen
Balling og omegn



# - DE STØTTER OS!

ADVOKATHUSET
FUNCH & NIELSEN

scantruck

RANDERS Tegl

Havnekiosken
Premiere
SMEDEN FRA SKIVE
På havnen i Skive

KASTRUP®

Breum Landevejskro

HØJSLEV KRO

KRAFFT

Skive El-Service

Revisionsfirmaet
LARS OLSEN A/S

KRUDTTELTET.DK
DANMARKS BEDSTE FYRVÆRKERISALG
-DET SKAL IKKE VÆRE KEDELIGT!

VESTBIRK SPECIAL RENS

Travdoktor

KCS Skive Theater
KulturCenter Skive

DOKU PARTNER
BEDST PÅ PRINT, SCAN & KOPIMASKINER

# SÅDAN LÆSER DU STARTLISTEN

| | | | | | | | | | | | | | |
|---|---|---|---|---|---|---|---|---|---|---|---|---|---|
| **HENDRIX** | | | **2000:1** | 13,3AK | 17,5M | *15,8AM | | | | | | | 71.350 |
| | 4,brun. v. v S J's Photo - | 23: 13 4-1-1 13,3a 46.950 | | | 22: 9 1-0-3 16,9a 24.400 | | | | | | Tot: 22 5-1-4 | | |
| | Noomi v Chipmate | | Friis M | Sk | 24/7-7 | 7/2000 | 4 | 17,5 | | C C S | 145 | 8' | |
| 1 | Opdr: Niels Peder Toft | | Korfitsen N | Sk | 1/8-3 | 11/2060 | 0 | 16,2 a | | C C A | 65 | 13' | |
| | Ejer: Niels Peder Toft | | Andersen P Ø | Sk | 11/9-4 | 5/2000 | 1 | 18,4 | | C C A | 49 | 5' | |
| CC | **Sort/grå/grøn,** | | Andersen P Ø | Sk | 19/9-5 | 3/2060 | 1 | 15,8 a | | ¢ ¢ S | 89 | 13' | |
| | **Foget Kasper** (Toft N P)a | | Mønster K | Od | 25/9-4 | 6/1640 | 4 | 13,3 a | | ¢ C S | 186 | 15' | |

## Hestens navn

Ved udenlandske heste angives landet i parantes efter hestens navn: (S) = Sverige, (N) = Norge, (US) = USA, (F) = Frankrig, (SF) = Finland, (DE) = Tyskland, (NL) = Holland.

## Første linie

Hestens samlede resultat i indeværende og forudgående år (i dette tilfælde 2023 og 2022). Antal starter, første-, anden-, tredjepladser, bedste km-tid og indkørt præmiesum i den pågældende sæson. Tallene yderst til højre markerer hestens totale karriereresultat.

## Distanceangivelse

Første hest, der starter fra en bestemt distance (i dette tilfælde 2000 m) indeholder denne oplysning. Løbets grunddistance er derfor altid anført ved hesten med startnummer 1, mens evt. tillæg ved snorestart er anført ved den første hest med et bestemt tillæg. Tillæg er desuden i programmet fremhævet ved hjælp af en tykkere streg over den første tillægshest: Er distanceforskellen mellem hestene mere end 20 m, benyttes en ekstra tyk streg. Hestenes distancer er beregnet efter grundpræmiesummen på anmeldelsesdagen (Hestens samlede karriereindtjening). Grundpræmiesummen står yderst til højre i samme linie som hestens navn. Ved autostart starter alle heste fra samme distance. At et løb afvikles med autostart, vises ved hjælp af .

## Hestens rekord

Hestens rekord i snorestart, rekord i autostart og grundpræmiesum (= indtjente kr. i alt). Bogstaver ved rekorden angiver:

k = rekord sat over kort distance (1600-1999 m)
m = rekord sat over mellemdistance (2000-2499 m)
l = rekord sat over lang distance (2500 m eller mere)
* = rekord sat som vinder

## Totalisatornr.

Det store 1-tal yderst til venstre markerer hestens totalisator-nummer. Hesteskoene under 1-tallet er til personlig påføring af skoinfo ved den pågældende hest.
Under hestens navn markerer:

1. linie: Hestens alder, farve, køn (h=hingst, v=vallak, hp=hoppe) og faderens navn.
2. linie: Markerer hestens mor/morfader).
3. linie: Hestens opdrætter
4. linie: Markerer hestens ejer.
5. linie: Markerer farven på kuskens køredragt.

## Hestens fem seneste starter

Fra venstre: Kusk, Bane, Dato, Løb, Startplads, Distance, Placering, Km-tid (***a*** = autostart, ***d*** = diskvalificeret, ***g*** = galop undervejs, ***gk*** = godkendt i prøveløb, ***k*** = prøveløb, ***km*** = montéprøveløb, ***m*** = montéløb), Sko-info **c** = med sko, ¢ = uden sko), Sulky-info (S = alm. sulky, A = amerikaner sulky), Odds, Løbets førstepræmie.

## Kusk og træner

Navnet angivet med **fed skrift** er kusken i løbet. Er der angivet yderligere et navn, er dette hestens træner.
I forbindelse med træners navn betyder (a) Amatør.

## Hestens karriereindtjening

## Chancevurdering

Eksperttipperens subjektive vurdering af den enkelte hests chance. Pilene er inddelt efter tre niveauer og afspejler henholdsvis en stor ( ), middel ( ) og lille ( ) chance. Vær opmærksom på, at pilene er vejledende og at alle heste reelt har chance i væddeløb.

## BLIV KLOGERE PÅ HESTESPIL

Få forklaret fagudtryk, løbsudstyr, spiltyper og meget mere i videoguiderne på **https://derby25live.dk**

Scan koden og se videoguide



# SPILTIPS præsenteres af Bet25 - Vi støtter væddeløbssporten i Danmark

## DAGENS V-FORSLAG

**V65 FORSLAG**

| | |
|---|---|
| 1. afd: | 3-2-6-5-4 |
| 2. afd: | 3-7-6 |
| 3. afd: | 2-1-3-6 |
| 4. afd: | 6-8-7-4 |
| 5. afd: | **8 Farinelli Hastrup** |
| 6. afd: | **2 Pastor Pete** |
| Pris: | 240 kr. |

**V4 FORSLAG**

| | |
|---|---|
| 1. afd: | 2-1-3-6 |
| 2. afd: | 6-8-7-4 |
| 3. afd: | **8 Farinelli Hastrup** |
| 4. afd: | **2 Pastor Pete** |
| Pris: | 32 kr. (16 rækker) |

*Reserveheste angivet i parentes.*

Dagens eksperttipper er **Jesper Elbæk**, som har gået til trav siden midten af 1980'erne. Elbæk har været eksperttipper i en lang række medier som f.eks. Tipsbladet, Ekstra Bladet, Løbsguiden, Trav & Galop, baneprogrammer og ikke mindst Bet25-programmet fra 2021-24. Elbæk driver nu det private travmedie Trav24.dk, og er fast leverandør af tipsanalyser til Bet25 samt alle baneprogrammer bortset fra Klampenborg som en del af samarbejdsaftalen mellem Dansk Hestevæddeløb og Bet25.

**EFTER SENESTE LØBSDAG**

# Travtoppen 2025

## Professionelle kuske

| NR. | NAVN | ST | 1 | 2 | 3 | PRÆMIESUM |
|---|---|---|---|---|---|---|
| 1. | Birger Jørgensen (År) | 104 | 24 | 12 | 11 | 446.000 |
| 2. | Jeppe Juel (Ål) | 65 | 14 | 11 | 4 | 237.750 |
| 3. | Nicklas Korfitsen (Ål) | 53 | 13 | 4 | 12 | 334.550 |
| 4. | Rene Kjær(Od) | 76 | 8 | 11 | 11 | 286.900 |
| 5. | Knud Mønster (Sk) | 80 | 8 | 11 | 11 | 288.400 |

## Professionelle trænere

| NR. | NAVN | ST | 1 | 2 | 3 | PRÆMIESUM |
|---|---|---|---|---|---|---|
| 1. | Morten Juul (Sk) | 86 | 10 | 13 | 14 | 266.400 |
| 2. | Morten Friis (Sk) | 120 | 8 | 16 | 14 | 260.850 |
| 3. | Jeppe Juel (Ål) | 34 | 7 | 8 | 5 | 212.500 |

## Jockeys

| NR. | NAVN | ST | 1 | 2 | 3 | PRÆMIESUM |
|---|---|---|---|---|---|---|
| 1. | Kasper Foget (Sk) | 58 | 4 | 7 | 8 | 137.050 |
| 2. | Kenneth Andersen (Ål) | 35 | 1 | 4 | 2 | 67.500 |
| 3. | Michelle Mønster (Sk) | 10 | 1 | 2 | 1 | 26.100 |
| 4. | Mathias Jensen (År) | 30 | 1 | 2 | 5 | 50.000 |
| 5. | Nicolaj Andersen (Ch) | 4 | 1 | 1 | 0 | 18.750 |

## Amatørkuske

| NR. | NAVN | ST | 1 | 2 | 3 | PRÆMIESUM |
|---|---|---|---|---|---|---|
| 1. | Kristian Juul (Sk) | 38 | 4 | 8 | 5 | 59.275 |
| 2. | Rolf Jørgensen (Sk) | 13 | 4 | 5 | 1 | 74.250 |
| 3. | Theo Damsgaard (Sk) | 21 | 4 | 3 | 3 | 54.450 |
| 4. | Lucas Kirk (Sk) | 33 | 4 | 1 | 3 | 40.800 |
| 5. | Anders Fredmar (Sk) | 10 | 3 | 1 | 2 | 34.050 |

## Amatørtrænere

| NR. | NAVN | ST | 1 | 2 | 3 | PRÆMIESUM |
|---|---|---|---|---|---|---|
| 1. | Mariann T Nielsen (Sk) | 22 | 5 | 2 | 2 | 90.400 |
| 2. | Niels D. Kristensen (Ål) | 27 | 3 | 4 | 2 | 85.750 |
| 3. | Peter Rudbeck (Sk) | 8 | 4 | 2 | 0 | 60.500 |

## Monté

| NR. | NAVN | ST | 1 | 2 | 3 | PRÆMIESUM |
|---|---|---|---|---|---|---|
| 1. | Michelle Mønster (Sk) | 7 | 6 | 0 | 0 | 75.750 |
| 2. | Camilla Munk Boeck (Ål) | 11 | 2 | 0 | 0 | 21.900 |
| 3. | Mette Carlsen (Od) | 10 | 1 | 2 | 2 | 28.950 |
| 4. | Anette Uglebjerg (År) | 7 | 1 | 2 | 1 | 22.000 |
| 5. | Pernille Munk Lassen (Ål) | 3 | 0 | 1 | 0 | 3.000 |

## Heste

| NR. | NAVN | ST | 1 | 2 | 3 | PRÆMIESUM |
|---|---|---|---|---|---|---|
| 1. | Tour Eiffel | 5 | 5 | 0 | 0 | 60.000 |
| 2. | Lyon | 4 | 4 | 0 | 0 | 45.000 |
| 3. | Caroline Lund | 13 | 3 | 3 | 4 | 20.200 |

HOVEDSPONSOR
BIOCIRC TRAV
ARENA SKIVE

SPAR VEST
FONDEN



## SPILFORMER

### VINDER

***Vinder*** er det enkleste spil, du kan spille. Her skal du bare regne ud, hvilken hest der kommer først over stregen, og gør den det, så har du vundet. Mindste indskud: 10 kr.

### PLADS

I løb med syv eller flere deltagere skal din hest komme ind mellem de tre første heste over målstregen for at give gevinst. Er der seks eller færre deltagere, skal din heste være blandt de to første i mål. Mindste indskud: 10 kr.

### TVILLING

I ***Tvilling*** gælder det om at finde de to heste, der kommer først i mål uanset rækkefølge. Mindste indskud: 5 kr. pr. kombination.

### KOMB

***Komb*** ligner Tvilling til forveksling. Eneste undtagelse er, at man her skal finde de to første heste i mål i korrekt rækkefølge. Mindste indskud: 5 kr. pr. kombination.

### TRIO

I ***Triospil*** skal man finde frem til de tre heste, der kommer først over målstregen i ét løb, i rigtig rækkefølge. Mindste indskud: 2 kr. pr. kombination.

### V65

I ***V65*** gælder det om at finde vinderne af seks på forhånd udvalgte løb. Mindste indskud er 1 kr. pr. kombination.

Antallet af kombinationer finder du ved at gange antallet af markeringer i samtlige 6 afdelinger. Princippet er det samme som på en tipskupon. Du ganger antallet af markeringer i hver afdeling med hinanden. F.eks. (1 x 1 x 2 x 3 x 4 x 5 = 120 kombinationer.)

Der er udbetaling, hvis du har 6 eller 5 rigtige. Hvis ingen har 6 rigtige - eller hvis gevinsten for 5 rigtige ikke kommer over mindste udbetalingsbeløbet på 20 kroner - så går pengene videre til en jackpot. Jackpotbeløbet flyttes til et kommende V65-spil til gevinstpuljen for seks rigtige.

### V4

I ***V4*** gælder det om at finde vinderne af fire på forhånd udvalgte løb. Du får gevinst, hvis du har 4 rigtige (eller 3 rigtige, hvis ingen har 4 rigtige). Rækkeprisen er 2 kr. Kan spilles via kupon og som Lynspil. Mindsteindskud for Lynspil: 50 kr.

## MINIMUMSALDER FOR SPIL

**Opmærksomheden henledes på, at minimumsalderen for spil i totalisatoren i henhold til lovgivningen er 18 år.**

## LØB I DEN KOMMENDE TID

**SEPTEMBER**

| | | | | |
|---|---|---|---|---|
| Torsdag | 4. | kl. 17.00 | Nykøbing Falster | Kikko's Ærespræmie |
| Fredag | 5. | kl. 15.45 | Odense | Late Summer Racing |
| Lørdag | 6. | kl. 14.30 | Klampenborg | Damernes Dag \| Hoppernes Derby |
| Lørdag | 6. | kl. 17.00 | Aarhus | Gentlemen´s Night |
| Søndag | 7. | kl. 13.00 | Aalborg | Late Summer Racing |
| Tirsdag | 9. | kl. 18.00 | Bornholm | Bornholms Tidendes Stjerneløb |
| Onsdag | 10. | kl. 17.00 | Charlottenlund | Fyraftenstrav |
| **Fredag** | **12.** | **kl. 15.45** | **Skive** | **Fredagstrav med DM i monté** |
| Lørdag | 13. | kl. 13.00 | Odense | Det Fynske Galopderby \| STARK Fyensløbet |
| Søndag | 14. | kl. 12.00 | Nykøbing Falster | Septemberpokalen |
| Tirsdag | 16. | kl. 17.00 | Bornholm | Knudsker Køl m.fl. præsenterer Aftentrav |
| Torsdag | 18. | kl. 17.00 | Aarhus | After Work Racing |
| Fredag | 19. | kl. 19.45 | Aalborg | Aalborg Hoppechampionat |
| Lørdag | 20. | kl. 12.45 | Klampenborg | Beer Trophy Racing |
| Lørdag | 20. | kl. 18.55 | Aalborg | Aalborg Store Pris |
| Søndag | 21. | kl. 13.00 | Odense | Late Summer Racing |
| Onsdag | 24. | kl. 17.00 | Charlottenlund | Kvalifikation til Dansk trav Kriterium |
| **Fredag** | **26.** | **kl. 15.45** | **Skive** | **Efterårstrav** |
| Lørdag | 27. | kl. 11.00 | Nyhkøbing Falster | Trænerforeningens Vandrepokal |
| Lørdag | 27. | kl. 12.45 | Klampenborg | Autumn Racing |
| Søndag | 28. | kl. 11.00 | Bornholm | BEOF's Travdag |
| Søndag | 28. | kl. 14.00 | Aarhus | Hjerteforeningens Løbsdag |
| Mandag | 29. | kl. 18.00 | Aalborg | Autumn Racing |

JO-ELLA
VI BRINGER DE NYE TØJ-KOLLEKTIONER OG KOSMETIK TIL DIG

Jo-Ella's mobile tøjbutik
kommer med et stort udvalg
fra deres outlet
fra kl. 15.00

**SPAR OP TIL 70%**

Læg trygt din økonomi i vores hænder.
Scan koden, bliv kunde og få din egen personlige rådgiver...

Sparekassen Balling
... LOKAL SIDEN 1914

## Staldvask – Vask af ridehaller – Algebehandling – Facaderens – Imprægnering

VESTBIRK
EGELUND RENS

+ 45 61 33 46 45
CVR NR: 42839558
WWW.VESTBIRKSERVICE.DK
WWW.EGELUNDRENS.DK
INFO@VESTBIRKSERVICE.DK

### MISSION – VISION

Vi skal med viden, erfaring og samvittighed levere de bedste resultater, ved salg og udførsel af opgaver.
Vores dygtige og veluddannede medarbejdere skal altid være i stand til at handle og levere vores services efter jeres forventninger.
Vi vil være attraktive for medarbejdere, samarbejdspartnere og jer kunder.
Vi vil via længerevarende samarbejde skabe værdibevarende løsninger for danske ejendomme.

### VÆRDIER

- ◊ Gode kundeoplevelser
- ◊ Troværdighed
- ◊ Engagement
- ◊ Faglighed

### DET KAN VI OGSÅ

- GRAFFITI
- TAGRENDE RENS
- VASKEHALLER
- MURVÆRK
- SOLCELLEVASK
- STALDVASK
- VASK AF HESTETRAILER/BILER
- SPECIALRENGØRING
- AFFEDTNING/AFKALKNING AF INDENDØRSGULV OG BADERUM

## P1

ORANGE

KL. 17.25

**Prøveløb**
2-14-årige. **2000 m.** Voltestart.
Godkendelseskrav: 2-årige 1.25.0
3-årige 1.23.0
4-årige & ældre 1.22.0
Monté 1.22.0

**LITINNI SURPRISE** **2000:1**
3,mkbr. hp. v Ens Snapshot - 25: 0 0-0-0 24: 0 0-0-0 Tot: 0 0-0-0
1 Olana Esterel v Ken Warkentin
Opdr: A. Braüner & A.G. Mikkelsen
Ejer: A. Braüner & A.G. Mikkelsen
CC **Sort/grå/grøn,**
**Foget Kasper** (Braüner A P)a

**DIAMANT ØSTERVANG** **2** 14,9M 11,6AK 11,9AM 728.419
RUT 10,brun. v. v Wishing Stone - 25: 0 0-0-0 24: 7 0-3-3 73.500 Tot: 97 12-12-16

| | | | | | | | | | | | |
|---|---|---|---|---|---|---|---|---|---|---|---|
| 2 | Dia Østervang v New Quick | Friis M | Sk | 4/24-8 | 1/2060 | 3 | 14,3 a | ¢ C | S | 109 | 20' |
| CC | Opdr: Lasse Pedersen | Friis M | Od | 5/24-5 | 8/1640 | 0 | 12,4 a | ¢ ¢ | S | 144 | 20' |
| | Ejer: Tina Christensen & Jens Arne Mikkelsen | Friis M | Od | 5/24-2 | 4/2140 | 2 | 13,9 a | C C | A | 359 | 50' |
| | **Sort/blå/grøn/logo,** | Borup T | Sk | 6/24-3m | 3/2060 | 2 | 14,4 a | C C | | 77 | 50' |
| | **Friis Morten** | Friis M | Sk | 18/8-k | 3/2000 | k | 18,5 | - - | | gk | - |

## OBS! OBS! OBS!

***Der køres direkte til prøvestarten i forlængelse af præsentationen. Ekstra prøvestart i autostartsløb op til 20.000 kr. fra den oprindelige proposition og i alle autostartsløb for de 2-årige heste.***

I løb med autostartsløb op til 20.000 kr. og i alle autostartsløb for de 2-årige heste. arrangeres der en ekstra prøvestart i forlængelse af præsentationen (med cirka 4 minutter til start).

Startbilen står placeret ved opsamlingsstedet for normaldistancen på alle baner (uanset distancen i de pågældende løb) – og slipper ved startstedet for normaldistancen.

Ekvipager, som ikke ønsker at være med i prøvestarten, skal afcantre på sædvanligvis og opholde sig på modsatte langside af, hvor prøvestarten afvikles.

Efter afslutningen af prøvestarten, kaldes der til start om ca. 3 minutter.

Kuske, som ikke ønsker at deltage i prøvestarten, skal være ekstra opmærksomme på startbilens kørsel på banen.

# Vinsmagning, Tapas og Trav

– En kombination af lækre vine og spændende travløb

## 12. SEPTEMBER KL. 17.30

I SPAR NORD LOUNGE PÅ SKIVE TRAV

### Vil du med på en tur rundt i Europa – i vinens verden?

Bent fra Hargaard Vinimport kommer denne aften og har medbragt 6 meget spændende vine, som serveres sammen med små tapasretter fra Restaurant Tarok.

Mellem løbene får vi dels en servering og et glas vin, men også en fortælling om vinenes tilblivelse.

Bent har importeret vine til Danmark i mere end 20 år, har deltaget i høsten hos én af bønderne i Italien i flere år. Så vi vil få et godt indblik i bondens arbejde – i marken og i vineriet.

**Kr. 299 pr person**

Tilmelding via www.skive-trav.dk eller på telefon 8881 1206.

*Der vil selvfølgelig være mulighed for at købe de lækre vine efterfølgende.*

BIOCIRC TRAV ARENA SKIVE

### PROGRAMMET:

**Ca. 17.30** (efter 6. løb)
Bobler og snaks. – Velkomst.
*Krier Welbes Cremant, Luxembourg*

**Ca. 17.45** (efter 7. løb)
Lille anretning som passer til vinen.
Vin og fortælling.
*Mehofer Grüner Veltliner, Østrig*

**Ca. 18.00** (efter 8. løb)
Lille anretning som passer til vinen.
Vin og fortælling.
*Zebros Blanc de Noir, Portugal*

**Ca.18.20** (efter 9. løb)
Lille anretning som passer til vinen.
Vin og fortælling.
*Barbera d'Alba, Italien*

**Ost**
Vin og fortælling.
*Monbazillac, Frankrig*

**Sødt**
Vin og fortælling.
*Brachetto, Italien*

ONSDAG 3. SEPTEMBER 2025 BIOCIRC TRAV ARENA SKIVE // BANE 06 23

LØB **1** **V65-1** GUL

KL. 17.00 **VINDER PLADS TVILLING KOMB TRIO**

**Ahlsell præsenterer Amerikanerløb**
3-14-årige højst **570.000 kr.**
**1600 m.** Autostart.
Præmier: 12.500-6.250-3.150-1.850-1.250 (5 præmier) Intet indskud.

ahlsell
gør det nemmere at være professionel

## 1 GOGO GUCCI — 1600:1 — *12,5AK 15,8M — 226.950

7,sort. v. v Chipmate - 25: 15 3-2-1 12,5a 80.500 — 24: 24 3-4-3 13,7a 89.900 — Tot: 63 9-10-6
Running Lindy v Running Sea
Opdr: Karoline & Henrik Henriksen
Ejer: Niels Daniel Kristensen
CC **Sort/orange/logo,**
Ål **Friborg Kent** (Kristensen N D)a

| | | | | | | | | | | |
|---|---|---|---|---|---|---|---|---|---|---|
| Nielsen C M | Ål | 7/5 -2 | 1/1640 | 2 | 13,2 a | ¢ ¢ | S | 148 | 20' |
| Nielsen M M | År | 28/5 -5 | 8/1800 | 0 | 16,3 a | c c | S | 204 | 20' |
| Nielsen C M | Od | 6/6 -8 | 8/2140 | 5 | 15,1 a | ¢ ¢ | S | 453 | 50' |
| Friborg K | Sk | 18/6 -6 | 2/2060 | 0 | 15,2 a | c c | S | 230 | 13' |
| Friborg K | År | 22/8 -6 | 4/1800 | 6 | 17,1ag | ¢ ¢ | S | 69 | 10' |

## 2 GEO — 2 — *12,4AK 16,3M — 281.600

7,lbr. v. v Zola Boko - 25: 14 0-2-2 12,4a 27.000 — 24: 22 2-1-4 12,4a 47.600 — Tot: 90 9-10-15
Arcana Cabana v Varenne
Opdr: Lene Dodensig
Ejer: M. Thorup, C. Merrild & L. Kirk
CC **Bordeaux/hvid/logo,**
**Kirk Lucas** (Thorup M)a

| | | | | | | | | | | |
|---|---|---|---|---|---|---|---|---|---|---|
| Kirk L | Sk | 27/6 -4 | 3/2060 | 5 | 15,0 a | ¢ c | A | 155 | 10' |
| Kirk L | Ål | 21/7 -2 | 4/1640 | 2 | 12,4 a | ¢ ¢ | A | 37 | 8' |
| Merrild R | Ål | 2/8 -7m | 3/1640 | 4 | 17,3ag | ¢ ¢ | | 70 | 10' |
| Kirk L | Od | 15/8 -5 | 10/1640 | 3 | 13,2 a | ¢ ¢ | A | 668 | 15' |
| Kirk L | Ål | 27/8 -1 | 4/1640 | d | g a | ¢ ¢ | A | 72 | 13' |

## 3 EVA'S YANKEE* (NO) — 3 — 11,0AK *14,6M — 430.696

6,brun. hp. v Maharajah - 25: 2 0-0-0 — 24: 14 6-3-1 11,0a 198.338 — Tot: 42 12-10-3
Moviestile v Quite Easy U S
Opdr: Magnar L. Holthe
Ejer: Magnar L. Holthe
CC **Grøn/sort/logo,**
Ål **Korfitsen Nicklas**

| | | | | | | | | | | |
|---|---|---|---|---|---|---|---|---|---|---|
| Korfitsen N | Sk | 11/10 -5 | 7/2060 | 1 | 14,1 a | ¢ ¢ | A | 36 | 20' |
| Korfitsen N | Ch | 25/10 -5 | 7/2000 | 2 | 13,3 a | ¢ ¢ | S | 23 | 20' |
| Korfitsen N | Ch | 10/11 -10 | 4/2000 | 1 | 11,8 a | ¢ ¢ | A | 45 | 50' |
| Korfitsen N | Od | 28/3 -6 | 5/2160 | 0 | 15,7 | ¢ ¢ | S | 37 | 20' |
| Korfitsen N | Ål | 17/8 -6 | 4/2160 | 0 | 15,4 | ¢ ¢ | S | 50 | 38' |

## 4 BETTE NOCK — 4 — 12,0AM 15,3M *12,2AK — 483.850

12,brun. v. v S J's Photo - 25: 6 0-1-2 12,9a 14.900 — 24: 12 2-1-3 12,0a 74.500 — Tot: 83 17-15-15
Flicka Trøjborg v Earthquake
Opdr: Dorthe Christensen ApS
Ejer: Julie, Merle & Simon Myrup Rask
CC **Mørkblå/hvid/guld,**
**Rask Jeppe**

| | | | | | | | | | | |
|---|---|---|---|---|---|---|---|---|---|---|
| Rask J | Sk | 7/4 -6 | 7/2060 | 2 | 14,4 a | ¢ ¢ | A | 125 | 8' |
| Rask J | Sk | 27/4 -5 | 2/1600 | 3 | 12,9 a | ¢ ¢ | A | 114 | 20' |
| Rask J | Ål | 7/5 -2 | 6/1640 | 5 | 13,4 a | ¢ ¢ | A | 58 | 20' |
| Rask J | Ål | 11/6 -5 | 1/1640 | 3 | 13,5 a | ¢ ¢ | A | 70 | 13' |
| Rask J | Sk | 4/8 -5 | 4/2060 | 5 | 15,7 a | c c | S | 114 | 10' |

## 5 ENFORALLE P — 5 — 11,5AK 14,5M — 535.776

9,brun. v. v Ens Snapshot - 25: 13 0-2-1 12,6a 30.500 — 24: 20 4-3-4 13,2a 107.248 — Tot: 89 13-11-13
Wendy Jo Rogue v Lindy Lane
Opdr: Morten Pedersen
Ejer: Morten Pedersen
CC **Grøn/hvid/logo,**
**Kjær Rene** (Pedersen M)a

| | | | | | | | | | | |
|---|---|---|---|---|---|---|---|---|---|---|
| Nielsen M M | Od | 20/6 -4 | 7/1640 | 4 | 12,6 a | ¢ ¢ | S | 313 | 10' |
| Boeck C M | Sk | 7/7 -4m | 7/2060 | 4 | 15,2 a | c ¢ | | 275 | 10' |
| Nielsen M M | År | 23/7 -6 | 11/1800 | 0 | 16,0 a | c ¢ | S | 370 | 13' |
| Friborg K | Sk | 4/8 -5 | 3/2060 | 2 | 15,1 a | ¢ ¢ | S | 220 | 10' |
| Friborg K | Ål | 17/8 -3 | 3/2160 | 5 | 15,8 g | ¢ ¢ | S | 146 | 10' |

## 6 ARM BRI (SE) — 6 — 11,5AK 14,1M — 550.658

8,brun. hp. v Ens Snapshot - 25: 5 1-1-1 14,3a 33.000 — 24: 11 3-1-3 13,8a 84.000 — Tot: 65 17-10-12
Armbro Beseech v King Conch
Opdr: Svend K. Adriansen
Ejer: Stald Arm Bri
CC **Sort/guld/logo,**
År **Jørgensen Birger**

| | | | | | | | | | | |
|---|---|---|---|---|---|---|---|---|---|---|
| Lønborg H | År | 29/3 -5 | 2/1800 | 4 | 15,7 a | c c | S | 49 | 20' |
| Jørgensen B | Ål | 14/5 -5 | 6/2140 | 1 | 15,4 a | c c | S | 24 | 20' |
| Jørgensen B | År | 28/5 -7 | 6/1800 | 3 | 14,3 | c c | S | 40 | 20' |
| Jørgensen B | År | 13/6 -8 | 6/1800 | 0 | 14,9 a | c c | S | 73 | 20' |
| Jørgensen B | Ål | 17/8 -3 | 5/2160 | 2 | 15,3 | ¢ c | S | 59 | 10' |

# HER STARTER V65-SPILLET

**Find vinderne af de følgende fem løb, og vær med i jagten efter den store gevinst. Læs mere om, hvordan du spiller V5 på bet.25/heste/sadan-spiller-du/V65**

Foto: Kjeld Mikkelsen

## SPILTIPS præsenteres af Bet25 - Vi støtter væddeløbssporten i Danmark

**VINDEREN:** Onsdagsløb med V65-spil bydes der på i Skive, og spillerne skal være opmærksom på, at V65-spillet starter allerede her i 1. løb! Aalborg-træner Nicklas Korfitsen har mange gode heste i sin stald, og en af dem er Maharajah-hoppen **3 Eva's Yankee**, som senest kom tilbage til løbene efter knap fem måneders løbspause. Fik banket ringrusten af fra tillæg og bøvlet spor i volten, og kan være klar til at vinde nu.

**MODBUDDET:** **2 Geo** er en fin sprinter, som senest var til start i Aalborg. Tog spids, men ud af første sving galopperede den, hvilket også medførte galop for løbets storfavorit Forest Jet, som lå udvendigt på Geo på dét tidspunkt. Zola Boko-sønnen er lynhurtig fra start, og kommer Geo til spids uden det koster for meget, så kan det muligvis række til sejr.

**OUTSIDEREN:** **6 Arm Bri** er jo i topform og har været det et stykke tid. Fik det dårligste startspor qua amerikanerløbsudskrivningen, men gik godt senest, hvor den kun var slået på målfoto af El Capitan, men var foran så fin en hest som Thewinnertakeitall. Birger Jørgensen kører lidt med fra start for at få position, og Arm Bri er løbets tredje vinderchance.

**CHANCEVURDERING:** A: 3-2-6 B: 5-4-1 C: -

ONSDAG 3. SEPTEMBER 2025 BIOCIRC TRAV ARENA SKIVE // BANE 06 25

LØB 2 V65-2 BLÅ

KL. 17.20 VINDER PLADS TVILLING KOMB TRIO

**MS sprøjtebeton præsenterer Amerikanerløb**
3-14-årige højst **75.000 kr.**
**2060 m.** Autostart.
Præmier: 12.500-6.250-3.150-1.850-1.250 (5 præmier)
Intet indskud.

MS SPRØJTEBETON

## 1 NORDIC ADVENTURE (SE) — 2060:1 — 15,4AK — 49.050

5,brun. v. v Muscle Up the Goal - 25: 8 1-1-2 16,1a 23.800 — 24: 9 2-0-1 15,4a 25.250 — Tot: 17 3-1-3
Designer Genes v Cantab Hall
Opdr: Nordic Horse Farm AB
Ejer: Simon Krogh
CC **Blå,**
Ål **Henriksen Mads** (Krogh S)a

| | | | | | | | | | | |
|---|---|---|---|---|---|---|---|---|---|---|
| | Mønster K | Sk | 18/6 -2 | 9/ 2060 | 5 | 16,5 a | c ¢ | s | 146 | 13' |
| | Korfitsen N | Ål | 12/7 -6 | 1/ 1800 | 3 | 17,1 a | c ¢ | s | 162 | 8' |
| | Korfitsen N | Ål | 23/7 -2 | 9/ 1800 | 3 | 16,7 a | c ¢ | s | 148 | 13' |
| | Korfitsen N | Ål | 1/8 -2 | 9/ 1800 | 2 | 16,1 a | c ¢ | s | 71 | 10' |
| | Korfitsen N | Ål | 22/8 -4 | 1/ 1800 | d | g a | c ¢ | s | 48 | 10' |

## 2 HANCOCK N (NO) — 2 — 16,3AK — 17,7K — 16,8AM — 56.350

6,brun. v. v Classic Grand Cru - 25: 11 1-1-2 16,4a 26.250 — 24: 13 0-1-2 16,3a 19.350 — Tot: 31 2-2-5
Jenny's Angels v Donato Hanover
Opdr: Finn Rasmussen
Ejer: Stall Jets
CC **Hvid/sort/gul,**
Ål **Olsen Jesper**

| | | | | | | | | | | |
|---|---|---|---|---|---|---|---|---|---|---|
| | Olsen J | Sk | 7/7 -3 | 2/ 2060 | 0 | 17,4 a | ¢ ¢ | s | 470 | 6' |
| | Olsen J | Ål | 23/7 -2 | 5/ 1800 | 2 | 16,6 a | c ¢ | s | 469 | 13' |
| | Olsen M | Ål | 2/8 -3 | 5/ 2140 | 8 | 17,9 | c ¢ | s | 278 | 6' |
| | Olsen Jo. | Ål | 16/8 -10 | 3/ 1800 | 1 | 17,3 a | c ¢ | s | 94 | 10' |
| | Olsen J | Ål | 22/8 -4 | 2/ 1800 | 3 | 17,1 a | c ¢ | s | 132 | 10' |

## 3 LADY TRIZE — 3 — 15,1AM — 17,3M — 61.050

3,lbr. hp. v Varenne - 25: 9 1-3-1 15,1a 56.150 — 24: 2 0-0-1 17,0a 4.900 — Tot: 11 1-3-2
Beatriz v Credit Winner
Opdr: Dorthe Christensen ApS
Ejer: Stutteri Vang Hovedgård
CC ***Mørkeblå/orange,**
Ål **Korfitsen Nicklas**

| | | | | | | | | | | |
|---|---|---|---|---|---|---|---|---|---|---|
| | Korfitsen N | Sk | 9/6 -1 | 5/ 2020 | 3 | 17,3 | c c | s | 30 | 8' |
| | Korfitsen N | Ål | 25/6 -4 | 2/ 2140 | 0 | 17,2ag | ¢ ¢ | s | 219 | 18' |
| | Niklasson M | Ål | 11/7 -3 | 6/ 2140 | 2 | 15,1 a | ¢ ¢ | s | 97 | 25' |
| | Nielsen C M | Ål | 1/8 -3 | 6/ 1800 | 2 | 15,4 a | ¢ ¢ | s | 135 | 15' |
| | Henriksen M | Ål | 16/8 -5 | 3/ 1800 | 7 | 17,4ag | ¢ ¢ | s | 366 | 148' |

## 4 JESSIE — 4 — 16,0AK — 16,0M — 65.800

5,lbr. hp. v Michael's Turn - 25: 9 1-1-1 16,2a 27.250 — 24: 8 2-1-0 16,0a 31.500 — Tot: 21 3-2-4
Salerno v Ens Snapshot
Opdr: Gunner Christiansen
Ejer: Niels Erling Pedersen
CC **Grøn/hvid/logo,**
Od **Kjær Rene** (Gammelgård S)

| | | | | | | | | | | |
|---|---|---|---|---|---|---|---|---|---|---|
| | Kjær R | Sk | 7/4 -4 | 10/ 2060 | 3 | 16,5 a | c c | s | 125 | 8' |
| | Kjær R | Od | 25/4 -4 | 3/ 2160 | 0 | 17,8 g | - - | | 322 | 10' |
| | Gammelgård S | Od | 18/7 -2 | 7/ 1640 | 0 | 16,8 a | c c | s | 246 | 10' |
| | Jonassen R | Od | 8/8 -3 | 1/ 2140 | 5 | 16,2 a | c c | s | 245 | 20' |
| | Korfitsen N | Od | 15/8 -7 | 1/ 2160 | 4 | 16,0 | c c | s | 177 | 8' |

## 5 JUNKER HYDRUP — 5 — 14,5AK — 18,8M — 16,1AM — 66.950

5,brun. v. v Tycoon Conway Hall - 25: 23 0-4-0 14,5a 39.000 — 24: 21 1-1-1 16,9a 26.100 — Tot: 52 1-5-1
Quiz Me Too v Coktail Jet
Opdr: Ole Madsen
Ejer: Niels Daniel Kristensen
CC **Sort/orange/logo,**
Ål **Friborg Kent** (Kristensen N D)a

| | | | | | | | | | | |
|---|---|---|---|---|---|---|---|---|---|---|
| | Lønborg H | Od | 18/7 -3 | 1/ 1640 | 6 | 14,5 a | c c | s | 74 | 10' |
| | Nielsen C M | Sk | 25/7 -4 | 2/ 2000 | d | g | c c | s | 286 | 10' |
| | Friborg K | Ål | 2/8 -6 | 2/ 2140 | 8 | 17,1ag | c c | s | 172 | 6' |
| | Dahlgaard J | Od | 8/8 -3 | 3/ 2140 | 6 | 16,3ag | c c | A | 279 | 20' |
| | Friborg K | Sk | 25/8 -4 | 3/ 1600 | 5 | 15,3 a | c c | s | 60 | 6' |

## 6 THERESE UDSEN* (SE) — 6 — 14,6AK — 17,0M — 15,7AM — 71.585

6,brun. hp. v Uncle Lasse - 25: 10 2-1-1 14,6a 32.600 — 24: 10 0-0-1 14,6a 4.405 — Tot: 28 5-3-3
Sunbird Zophie v Zoogin
Opdr: Stall Udsén HB
Ejer: Stall Udsén HB
CC **Beige/grøn/reklame,**
Ål **Juel Jeppe** (Hansen J)a

| | | | | | | | | | | |
|---|---|---|---|---|---|---|---|---|---|---|
| | Juel J | Sk | 27/6 -3 | 8/ 1600 | 1 | 14,6 a | c c | s | 124 | 10' |
| | Juel J | Ål | 21/7 -3 | 4/ 1640 | 1 | 14,6 a | c c | s | 24 | 8' |
| | Udell-Hansen I | Ål | 2/8 -3 | 4/ 2160 | 6 | 17,0 | - - | | 154 | 6' |
| | Rask J | Ål | 9/8 -3 | 4/ 2140 | 3 | 16,2 a | c c | s | 43 | 20' |
| | Nielsen C M | Ål | 27/8 -6 | 8/ 1640 | 2 | 15,0 a | c c | s | 69 | 13' |

## 7 KOPPER DUST — 7 — *16,2AK — 18,4M — 17,1AM — 72.550

4,brun. v. v Ens Snapshot - 25: 9 6-1-0 16,2a 64.350 — 24: 4 0-1-0 18,8a 8.200 — Tot: 13 6-2-0
Justina v Toss Out
Opdr: Andrea Müller
Ejer: Ines Gade & Andrea Müller
CC **Sort/guld/logo,**
**Jørgensen Birger** (Lindhardt Chr)

| | | | | | | | | | | |
|---|---|---|---|---|---|---|---|---|---|---|
| | Jørgensen B | Ål | 4/6 -5 | 1/ 1800 | 1 | 16,9 a | ¢ c | s | 18 | 13' |
| | Jørgensen B | Ål | 13/6 -3 | 6/ 2360 | 5 | 17,1 a | ¢ c | s | 152 | 20' |
| | Jørgensen B | Ål | 12/7 -6 | 3/ 1800 | 1 | 16,8 a | ¢ ¢ | s | 27 | 8' |
| | Jørgensen B | Ål | 23/7 -3 | 3/ 1800 | 1 | 16,2 a | ¢ c | s | 17 | 13' |
| | Jørgensen B | Ål | 22/8 -4 | 4/ 1800 | 1 | 16,9 a | ¢ ¢ | s | 13 | 10' |

## 8 KUZCO — 8 — 14,3AK — 17,7K — 14,9AM — 73.077

4,lbr. v. v Wishing Stone - 25: 10 0-3-0 14,9a 17.050 — 24: 6 0-0-0 14,3a 2.750 — Tot: 21 1-4-0
Sonett Sund v Viking Kronos
Opdr: Enghavegård, Aalborg Aps
Ejer: Per Toftegård
CC **Grøn/sort,**
Ål **Jensen Mathias** (Toftegård A)a

| | | | | | | | | | | |
|---|---|---|---|---|---|---|---|---|---|---|
| | Kjær R | Ål | 13/6 -3 | 8/ 2360 | 0 | 17,5 a | ¢ c | s | 630 | 20' |
| | Christensen B | Ål | 21/6 -3 | 7/ 2140 | 2 | 19,2 a | ¢ c | s | 35 | 13' |
| | Nissen C | Sk | 14/7 -4 | 3/ 2060 | 2 | 14,9 a | ¢ c | s | 252 | 13' |
| | Jensen M | Sk | 25/7 -6 | 9/ 2060 | 0 | 15,0 a | ¢ c | s | 348 | 15' |
| | Juel J | Ål | 9/8 -4 | 1/ 2140 | 9 | 15,9 a | ¢ c | s | 236 | 20' |

## SPILTIPS præsenteres af Bet25 - Vi støtter væddeløbssporten i Danmark

**VINDEREN:** Endnu et amerikanerløb, og en hest som **3 Lady Trize** ligner en rigtig god chance. Var senest ude i finalen i Jydsk 3-årings Hoppe Grand Prix mod Lipa Wee & Co. Det blev ganske vist til galop, men alligevel går den Nicklas Korfitsen-trænede hest markant ned i konkurrence her, og chefen kommer tilbage i sulkyen.

**MODBUDDET:** **7 Kopper Dust** vinder løb på samlebånd, men det har som oftest været i Aarhus, hvor man jo kører højre rundt modsat alle andre travbaner i Danmark. Ens Snapshot-sønnen er lynhurtig fra start, men er havnet langt ude på vingen her, og det er spørgsmålet, om Kopper Dust kommer til spids denne gang.

**OUTSIDEREN:** **6 Therese Udsen** har de sidste to-tre måneder virkelig fundet ud af, hvad det her med travløb går ud på. Har tilmed stabiliseret sig, og efter et offensivt oplæg senest fra et iskoldt startspor otte, så blev Therese Udsen til slut kort slået af Go On S med Nicklas Korfitsen. Vinderchance igen.

**CHANCEVURDERING:** A: 3-7-6 B: 2-1-4-5-8 C: -

## LØB 3 — V65-3 V4-1 — RØD

KL. 17.40 — VINDER PLADS TVILLING KOMB TRIO

**Dansk Revision præsenter Amerikanerløb**
3-14-årige højst **145.000 kr.**
**1600 m.** Autostart.
Præmier: 12.500-6.250-3.150-1.850-1.250 (5 præmier)
Intet indskud.

Dansk Revision

### 1 IKAROS RAUN — 1600:1 — *14,6AK — *15,5M — 81.050

5,brun. v. v Gentle Tilly - 25: 9 4-0-1 14,6a 40.900 — 24: 10 2-3-1 15,3a 40.150 — Tot: 19 6-3-2
Pretty Value v Victory Abroad
Opdr: Flemming Raundahl
Ejer: Flemming Raundahl
CC **Grøn/hvid/logo,**
År **Kjær Rene** (Raundahl F)a

| | | | | | | | | | | |
|---|---|---|---|---|---|---|---|---|---|---|
| Kjær R | Od | 25/4-7 | 3/2160 | 1 | 15,5 | c c s | 74 | 10' |
| Kjær R | Ch | 11/5-2 | 10/2000 | 0 | 22,5ag | c c s | 74 | 25' |
| Kjær R | Od | 6/6-1 | 4/2160n | 3 | 17,0 | c c s | 28 | 8' |
| Kjær R | År | 28/6-5 | 11/1800 | 0 | 17,8ag | c c s | 87 | 20' |
| Kjær R | Ny | 13/7-9 | 2/1640 | 1 | 15,1 a | c c s | 34 | 13' |

### 2 JACK WEE — 2 — 13,9AK — 16,7M — 87.400

5,brun. v. v Zola Boko - 25: 12 1-3-0 13,9a 27.750 — 24: 8 0-1-0 15,5a 10.750 — Tot: 38 3-6-1
Amy Wee v Judge Joe
Opdr: Jørn Nørlem
Ejer: Jørn Nørlem
CC **Blå,**
Ål **Nørlem Martin** (Nørlem J)a

| | | | | | | | | |
|---|---|---|---|---|---|---|---|---|
| Nørlem M | Sk | 27/6-6 | 12/2060 | 0 | 17,2ag | c c s | 244 | 10' |
| Nørlem M | År | 23/7-4 | 2/1800 | d | g a | c ¢ s | 186 | 13' |
| Nørlem M | Ål | 2/8-6 | 5/2140 | 1 | 15,0 a | c ¢ s | 49 | 6' |
| Nørlem M | Sk | 18/8-1 | 1/2020 | 2 | 16,7 | c ¢ s | 34 | 8' |
| Nørlem M | Ål | 27/8-4 | 1/1640 | 2 | 13,9 a | c ¢ s | 83 | 13' |

### 3 NANNA SILVIO (SE) — 3 — 14,3AK — 16,0M — 88.166

6,brun. hp. v Bold Eagle - 25: 11 1-1-1 14,3a 20.050 — 24: 6 0-1-0 15,1a 25.918 — Tot: 28 1-3-5
Gill Silvio v Supergill
Opdr: Stall Silvio AB
Ejer: S.G.B.L(S.Gammelgård) & K. Madsen
CC **Beige/grøn/reklame,**
Od **Juel Jeppe** (Gammelgård S)

| | | | | | | | | |
|---|---|---|---|---|---|---|---|---|
| Juel J | Ål | 11/6-6 | 12/2140 | 0 | 17,0 a | c c s | 374 | 13' |
| Kjær R | Od | 18/7-3 | 5/1640 | 5 | 14,3ag | c c s | 231 | 10' |
| Kjær R | Sk | 25/7-4 | 4/2000 | 4 | 17,0 g | c c s | 182 | 10' |
| Hansen J A | Od | 8/8-3 | 10/2140 | 7 | 16,4 a | c c s | 263 | 20' |
| Juel J | Sk | 25/8-4 | 7/1600 | 1 | 14,6 a | c c s | 33 | 6' |

### 4 I DON'T DANCE — 4 — 12,9AK — 16,9M — 102.009

5,brun. v. v Creatine - 25: 10 0-2-3 13,1a 34.718 — 24: 9 0-0-1 12,9a 12.647 — Tot: 34 0-7-4
Sindy Skovsende v Knox Jenil
Opdr: Jesper & Ida Udell Hansen
Ejer: Ida Udell-Hansen
CC **Grøn/sort,**
Ål **Jensen Mathias** (Hansen J)a

| | | | | | | | | |
|---|---|---|---|---|---|---|---|---|
| Jensen M | Od | 20/6-1 | 3/1640 | 2 | 13,1 a | c c s | 41 | 15' |
| Jensen M | Sk | 27/6-6 | 6/2060 | 3 | 14,2 a | c c s | 92 | 10' |
| Goop B | Jæ | 15/7-7 | 8/2140 | 5 | 14,5 a | - - | 179 | - |
| Jensen M | Ål | 30/7-5 | 4/2140 | 5 | 15,2 a | ¢ c s | 139 | 13' |
| Jonassen R | Ål | 9/8-4 | 6/2140 | 8 | 15,9 a | ¢ c s | 87 | 20' |

### 5 HOT SHOT — 5 — 13,5AK — 15,6M — 110.300

6,brun. v. v Djali Boko - 25: 5 0-0-0 14,8a 1.050 — 24: 17 2-5-3 13,5a 59.550 — Tot: 44 5-8-6
Gianina v Raja Mirchi
Opdr: Asger Roed Jensen
Ejer: Lasse Christensen m. flere
CC **Sort/grå/grøn,**
**Foget Kasper** (Christensen L)a

| | | | | | | | | |
|---|---|---|---|---|---|---|---|---|
| Christensen L | Od | 17/4-7 | 1/2180 | d | g | c c s | 183 | 8' |
| Christensen L | Sk | 25/7-3 | 1/1600 | d | g a | c c s | 242 | 10' |
| Christensen L | Ål | 2/8-4 | 1/2180 | 0 | 15,9 | c c s | 2069 | 7' |
| Korfitsen N | Od | 8/8-4 | 5/2140 | 8 | 14,8 a | c c A | 177 | 20' |
| Andreasen M | Sk | 25/8-6 | 4/2020 | 6 | 17,3 | c c s | 122 | 7' |

### 6 HOUSTON T T — 6 — 14,0AM — 127.550

6,brun. v. v Maharajah - 25: 9 1-2-3 14,5a 27.800 — 24: 15 7-3-0 14,0a 96.000 — Tot: 26 8-6-3
Chicago T T v Cantab Hall
Opdr: Helle Tholstrup
Ejer: Stald Suset
CC **Sort/blå/grøn/logo,**
År **Friis Morten** (Tholstrup H)a

| | | | | | | | | |
|---|---|---|---|---|---|---|---|---|
| Andersen S D | Sk | 19/5-5 | 9/2550 | 5 | 17,8 a | ¢ c s | 112 | 7' |
| Friis M | Sk | 31/5-7 | 2/2060 | 3 | 14,8 a | ¢ c s | 84 | 10' |
| Friis M | Od | 20/6-3 | 2/2140 | 3 | 16,2 a | ¢ c s | 78 | 10' |
| Friis M | Sk | 7/7-1 | 1/2060 | 2 | 16,3 a | ¢ c s | 19 | 6' |
| Friis M | Sk | 18/8-4 | 2/1600 | 1 | 14,5 a | ¢ c s | 75 | 8' |

### 7 HURRICANE P — 7 — 13,9AK — 140.725

6,mkbr. v. v Sebastian K - 25: 11 1-4-0 13,9a 46.950 — 24: 0 0-0-0 — Tot: 32 4-10-2
Wendy Jo Rogue v Lindy Lane
Opdr: Tove Pedersen
Ejer: Tove Pedersen
CC **Sort/orange/logo,**
**Friborg Kent** (Pedersen M)a

| | | | | | | | | |
|---|---|---|---|---|---|---|---|---|
| Nielsen M M | År | 12/7-5 | 5/1800 | 5 | 15,4 a | ¢ ¢ s | 62 | 8' |
| Friborg K | År | 23/7-4 | 9/1800 | 2 | 15,7 a | ¢ c s | 239 | 13' |
| Pedersen M | Sk | 4/8-4 | 10/2060 | 0 | 16,4 a | ¢ ¢ s | 115 | 8' |
| Henriksen M | År | 16/8-1 | 5/1800 | 2 | 15,7 a | ¢ ¢ s | 32 | 20' |
| Friborg K | År | 22/8-5 | 5/1800 | 1 | 15,8 a | ¢ ¢ s | 34 | 10' |

### 8 HUXIE SENSEI — 8 — 13,2AK — 18,1M — 140.812

6,rød. v. v Michael's Turn - 25: 3 0-0-0 15,7a 1.500 — 24: 16 4-2-3 13,2a 76.611 — Tot: 36 7-2-8
Line Sensei v Mr Flirt
Opdr: Jesper P. Nielsen
Ejer: Jesper P. Nielsen
CC **Sort/guld/logo,**
**Jørgensen Birger** (Juul M)

| | | | | | | | | |
|---|---|---|---|---|---|---|---|---|
| Andersen KK | Sk | 8/3-6 | 2/2060 | d | g a | c c s | 302 | 20' |
| Andersen KK | Ål | 28/4-k | 2/2140 | k | dg | - - | ejg | - |
| Jørgensen B | Sk | 7/7-k | 1/2000 | k | opg g | - - | ejg | - |
| Juul M | Sk | 14/7-k | 3/2000 | k | 17,7 g | - - | gk | - |
| Jørgensen B | Sk | 25/8-5 | 5/1600 | 5 | 15,7ag | c c s | 38 | 6' |

Foto: Kjeld Mikkelsen

## HER STARTER V4-SPILLET

**Find vinderne af de følgende fire løb, og vær med i jagten efter den store gevinst.**
**Læs mere om, hvordan du spiller V4 på bet.25/heste/sadan-spiller-du/V4**

## SPILTIPS præsenteres af Bet25 - Vi støtter væddeløbssporten i Danmark

**VINDEREN:** Amerikanerløb på sprinterdistancen. **2 Jack Wee** har været godt gående de seneste starter, og senest i Aalborg fik Aalborg-amatøren Martin Nørlem kørt helt optimalt rundt sidste sving og i opløbet, hvor Nørlem valgte den korteste vej til målet, og til slut kom helt op i ryg på førende/vindende Juventas. Vandt fra spids 2. august, og Nørlem trykker på speederen fra start her.

**MODBUDDET:** **1 Ikaros Raun** er en god hest, som ikke har startet siden Harald Lunds Mindeløbsdag på Falster, hvor den vandt en flot sejr. Skulle have startet 8. august i Odense, men udgik pga. hoste. Den Flemming Raundahl-trænede hest er klar igen, og fra et optimalt startspor, så har den vinderchance.

**OUTSIDEREN:** Der var stort staldskrig på **3 Nanna Silvio** senest her i Skive, og det blev da også til sejr på en flot tidsnotering. Aalborg-træner Jeppe Juel har fået genvalg i sulkyen, og er på ny en fiduschance her.

**CHANCEVURDERING:** A: 2-1-3-6 B: 7-8-4-5 C: -

LØB **4** V65-4 V4-2 GRØN

KL. 18.00 **VINDER PLADS TVILLING KOMB TRIO**

**Krafft præsenterer Amerikanerløb**
3-14-årige højst **272.000 kr.**
**2060 m.** Autostart.
Præmier: 12.500-6.250-3.150-1.850-1.250 (5 præmier)
Intet indskud.

KRAFFT SWEDISH HORSE NUTRITION

**1 HARDCORE DIAMOND** — **2060:1** — 13,1AK *16,8M 13,2AM — 157.975
6,sbr. v. v Great Challenger - 25: 3 0-1-0 14,6a 5.500 — 24: 8 1-1-2 13,1a 49.725 — Tot: 20 6-3-2
Abselut Dust v Muscle Mass — Rask J — År 6/24-8 11/1800 0 15,6 a c c s 521 30'
Opdr: Stald Fredlev-Svane — Svane A — Sk 24/12-6 2/2060 6 16,3 a c c s 93 15'
Ejer: Stald Fredlev-Svane — Rask J — Ål 17/1-5 5/1640 2 14,6 a c c s 81 10'
CC **Mørkblå/hvid/guld,** — Rask J — Sk 7/2-5 4/2060 6 16,9 a ¢ ¢ A 35 10'
**Rask Jeppe** (Svane A)a — Rask J — Sk 4/8-3 6/2060 0 16,6 a ¢ ¢ s 100 8'

**2 IB** — **2** — 12,8AM *13,7M — 173.541
5,brun. v. v From Above - 25: 1 0-0-0 16,2a — 24: 12 6-1-3 12,8a 143.691 — Tot: 19 7-4-3
Search The Dream v Dream Vacation — Nielsen C M — Ål 14/9-8 7/2140 d g a ¢ ¢ A 206 125'
Opdr: Dorthe Christensen ApS — Korfitsen N — Od 27/9-6 10/2140 1 14,8 a ¢ ¢ A 19 20'
Ejer: Per & Niels Ole Højer — Korfitsen N — Sk 29/10-3 3/2550 1 15,6 ¢ ¢ s 16 20'
CC **Grøn/sort/logo,** — Korfitsen N — Ch 10/11-8 11/2000 3 12,8ag ¢ ¢ A 36 50'
Ål **Korfitsen Nicklas** — Korfitsen N — Ål 6/4-7 6/2140 0 16,2 a ¢ c A 33 20'

**3 HENDRIX** — **3** — 13,3AK 17,0M 14,7AM — 178.450
6,brun. v. v S J's Photo - 25: 14 2-2-3 13,4a 41.850 — 24: 9 0-0-0 14,7a 4.750 — Tot: 51 11-3-8
Noomi v Chipmate — Foget K — Sk 27/6-5 7/1600 3 13,4 a c c A 229 10'
Opdr: Niels Peder Toft — Foget K — Sk 7/7-1 7/2060 1 15,8 a c c A 39 6'
Ejer: Niels Peder Toft — Lavickas V — Sk 14/7-5 11/2060 0 16,6ag ¢ ¢ s 72 13'
CC **Sort/blå/grøn/logo,** — Friis M — Ål 30/7-6 1/2140 2 14,8 a c ¢ A 262 13'
**Friis Morten** (Toft N P)a — Nielsen C M — Ål 9/8-5 9/2140 2 14,9 a c c s 106 20'

**4 ICE COOL SURPRISE** — **4** — 13,5AK *14,8M 13,9AM — 228.150
5,mkbr. v. v Ens Snapshot - 25: 7 2-1-0 13,9a 53.500 — 24: 16 5-0-3 13,5a 115.650 — Tot: 32 9-1-5
Olana Esterel v Ken Warkentin — Foget K — År 28/5-5 6/1800 0 15,4 a c c s 46 20'
Opdr: A. Braüner & A.G. Mikkelsen — Dahl G — Od 6/6-8 2/2140 6 15,2 a c c s 307 50'
Ejer: A. Braüner & A.G. Mikkelsen — Foget K — Sk 14/7-1 3/1600 0 opgag c c A 46 10'
CC **Sort/grå/grøn,** — Foget K — Sk 25/7-4 2/2020 2 15,9 c c s 74 10'
**Foget Kasper** (Braüner A P)a — Lønborg M — Od 8/8-5 7/2140 1 14,7 a ¢ ¢ A 18 20'

**5 HEIMDAHL** — **5** — 13,4AK 15,2M 14,1AM — 229.013
6,lbr. v. v S J's Caviar - 25: 7 0-0-2 14,3a 12.100 — 24: 24 4-1-4 13,4a 80.900 — Tot: 49 11-4-7
Ewaso Boko v Credit Winner — Andersen K — Sk 27/4-9 3/2060 3 15,8 a ¢ c s 84 20'
Opdr: Lisa & Victor AB — Andersen K — Ål 7/5-1 2/2160 0 18,0 - - 118 13'
Ejer: Ole Aaberg — Juel J — Sk 19/5-7 1/2040 4 15,6 ¢ c s 134 8'
CC **Blå/rød/hvid logo,** — Juel J — Sk 18/6-6 5/2060 0 15,1 a ¢ c s 121 13'
Ål **Andersen Kenneth** (Aaberg O)a — Andersen K — Sk 27/6-4 4/2060 6 16,3 a ¢ c s 181 10'

**6 ITSGOTTOBEPERFECT** — **6** — *12,0AK *15,2K 12,4AM — 235.500
5,brun. v. v Scarlet Knight - 25: 9 5-3-0 12,4a 134.250 — 24: 10 3-0-2 12,0a 79.250 — Tot: 26 9-4-2
Tarita del Sile v Ganymede — Jørgensen B — Od 23/5-7 3/2140 2 12,4 a ¢ c s 58 30'
Opdr: Michael Lønborg — Jørgensen B — Od 6/6-6 5/2140 5 13,3 a ¢ c s 98 150'
Ejer: Stald Perfect — Jørgensen B — År 29/6-6 3/1800 2 14,8 a ¢ c s 12 25'
CC **Sort/guld/logo,** — Jørgensen B — År 23/7-5 8/1800 2 14,6 a ¢ c s 23 13'
År **Jørgensen Birger** — Jørgensen B — År 16/8-8 5/1800 1 15,3 a ¢ c s 16 20'

**7 GINAI** — **7** — *12,8AK 16,7M 13,0AM — 250.575
7,lbr. hp. v Repay Merci - 25: 10 1-5-0 13,4a 37.000 — 24: 18 3-3-2 12,8a 67.075 — Tot: 66 12-13-4
Shesa Vixi v Dream Vacation — Mønster K — Sk 27/6-4 5/2060 2 14,2 a ¢ ¢ s 34 10'
Opdr: Knud Mønster — Mønster M — Sk 14/7-1 8/1600 2 14,1ag ¢ ¢ s 77 10'
Ejer: Niels Grann & Michelle Mønster — Mønster M — Ål 30/7-6 7/2140 4 15,0 a ¢ ¢ s 70 13'
CC **Hvid/reklame,** — Mønster K — Od 15/8-5 8/1640 6 13,4 a ¢ ¢ s 208 15'
**Mønster Knud** — Mønster K — Sk 18/8-3 4/2060 2 15,5 a ¢ ¢ s 66 10'

**8 MOSES DI QUATTRO (SE)** — **8** — *13,2AM 14,0M — 257.176
6,brun. v. v S J's Caviar - 25: 13 2-3-2 13,6a 70.200 — 24: 16 1-0-5 13,7a 65.209 — Tot: 54 10-5-9
Imagina November v Viking Kronos — Bäckman S — Od 6/6-8 5/2140 3 14,3 a ¢ c s 636 50'
Opdr: Stal Quattro V.O.F. — Mæhlisen E H — År 29/6-8 2/2340 3 17,7 ¢ c s 46 20'
Ejer: Kamma Eriksen & Birthe Juel — Juel J — Sk 14/7-1 6/1600 1 13,6 a ¢ c s 127 10'
CC **Beige/grøn/reklame,** — Juel J — Ål 30/7-6 8/2140 1 14,7 a ¢ c A 92 13'
Ål **Juel Jeppe** — Juel J — Sk 18/8-3 1/2060 4 15,6 a ¢ c s 30 10'


# Hold møde, konference eller fest på BioCirc Trav Arena Skive

Afhold dit næste virksomheds-arrangement i Restaurant Tarok eller staldcafeen Det Gule Madhus.

Der er også mulighed for at afholde private arrangementer som fødselsdage, jubilæer og konfirmationer.

Kontakt os og hør, hvordan vi kan skræddersy dit næste arrangement.
Tlf: 88 81 12 06 • Mail: info@skive-trav.dk • www.skive-trav.dk

## SPILTIPS præsenteres af Bet25 - Vi støtter væddeløbssporten i Danmark

**VINDEREN:** Virkelig godt løb, hvor **6 Itsgottobeperfect** får vindertippet. Den Birger Jørgensen-trænede Scarlet Knight-søn har holdt topform i mange måneder efterhånden, er hurtig fra start, let at placere, speedy – ja kan faktisk det hele. Er havnet lidt langt ude på vingen her, men er det naturlige førstevalg som vinder.

**MODBUDDET:** **8 Moses Di Quattro** har også været i fin form længe. Indfangede førende Ginai på en giftig speed i Aalborg 30. juli, men var senest slået af Ceboruco, Ginai og Highfive E M. Kedeligt startspor tilmed, men den Jeppe Juel-trænede hest skal afkrydses på både V65 og V4 som en af de første.

**OUTSIDEREN:** **7 Ginai** har også været i god form gennem længere tid. Bremsede helt mystisk sejren væk i Aalborg 30. juli, og var senest kun kort slået af Ceboruco. Startsporet her er yderligt, men der er ikke rigtig andre ægte startkanoner med i løbet, så mon ikke Skive-træner Knud Mønster sender Ginai til spids igen?

**CHANCEVURDERING:** A: 6-8-7 B: 4-3-5-2-1 C: -

LØB 5 **V65-5 V4-3** HVID

KL. 18.20 **VINDER PLADS TVILLING KOMB TRIO**

**Skive Hesteejerforening præsenterer**
**Skive Amatørserie, indl. afd.**
3-14-årige højst **995.000 kr. 2000 m.**
Tillæg 20 m ved **90.001 kr**, 40 m ved **210.001 kr**, 60 m ved **465.001 kr.** Præmier: 6.500-3.800-2.200-1.500-900-550 (6 præmier) Indskud: 100 kr. Dækken til vindende hest.

**SKIVE HESTEEJERFORENING**

**1 KAROLA SHADOW** — **2000:1** — 16,6$^{M}$ 15,5$^{AK}$ 15,8$^{AM}$ — 77.947
4,brun. hp. v Great Challenger - 25: 10 0-2-2 17,3 25.200 — 24: 14 0-5-0 16,6 51.847 — Tot: 27 0-7-2
Walkabout Shadow v Leonardo Grif
Opdr: Niels Jørgen Jensen
Ejer: Lena & Gry Bruun
CC **Blå/hvid/turkis, Bruun Gry**a

| | | | | | | | | | | |
|---|---|---|---|---|---|---|---|---|---|---|
| Friis M | Sk | 31/5-8 | 9/2060 | 3 | 15,8 a | c | c | s | 419 | 15' |
| Sjunnesson J | År | 13/6-9 | 2/1800 | 2 | 15,5 a | ¢ | ¢ | s | 90 | 20' |
| Friis M | År | 12/7-3 | 5/1800 | 3 | 17,2 a | ¢ | c | s | 35 | 8' |
| Bruun G | Sk | 4/8-4 | 6/2060 | 0 | 16,7 a | ¢ | c | s | 400 | 8' |
| Bruun G | Sk | 25/8-6 | 1/2020 | 0 | 17,4 | c | c | s | 139 | 7' |

**2 E NORWAY IS MY WAY** — **2** — 17,0$^{M}$ 14,5$^{AM}$ — 83.700
9,brun. hp. v Make It Happen - 25: 6 0-0-0 18,9 2.900 — 24: 10 0-1-1 17,0 10.700 — Tot: 46 4-5-5
Sayuri Boko v Viking Kronos
Opdr: Jürgen Hanke
Ejer: Tom & Kim Kirkegaard Hansen
CC **Sort/hvid, Hansen Kim K.**a

| | | | | | | | | | | |
|---|---|---|---|---|---|---|---|---|---|---|
| Nielsen M M | Od | 4/4-3 | 3/1640 | 7 | 15,1 a | c | c | s | 445 | 6' |
| Nielsen M M | Sk | 19/4-5 | 4/2060 | 0 | 20,7ag | ¢ | c | s | 210 | 6' |
| Nielsen M M | Sk | 5/5-2 | 10/2060 | 6 | 16,8 a | ¢ | c | s | 407 | 6' |
| Kjær R | Sk | 31/5-6 | 6/2060 | d | g a | ¢ | c | s | 379 | 10' |
| Hansen K K | Ch | 13/8-10 | 2/2000 | 8 | 18,9 g | c | c | s | 68 | 5' |

**3 TWINS IN A HARRY (SE)** — **3** — 16,8$^{M}$ 14,8$^{AM}$ — 86.500
7,sbr. v. v Ens Snapshot - 25: 4 0-0-0 16,9 1.350 — 24: 11 3-0-2 17,8 51.000 — Tot: 30 5-3-3
Yasmine Boko v Muscles Yankee
Opdr: Lypec A B
Ejer: Harald Dyhrberg
CC **Grøn/rød/hvid, Dyhrberg Harald**a

| | | | | | | | | | | |
|---|---|---|---|---|---|---|---|---|---|---|
| Dyhrberg H | Od | 17/4-4 | 11/2140 | d | g4 a | ¢ | c | s | 389 | 7' |
| Dyhrberg H | Ål | 21/6-1 | 4/2180 | d | g | ¢ | c | s | 549 | 7' |
| Dyhrberg H | Sk | 14/7-k | 1/2000 | k | 16,6 | - | - | | gk | - |
| Dyhrberg H | Od | 26/7-4 | 4/2160 | 5 | 16,9 | ¢ | c | s | 118 | 7' |
| Dyhrberg H | Od | 15/8-6 | 1/2140 | 6 | 16,1 a | ¢ | c | A | 233 | 8' |

**4 ICONIC FLAME** — **4** — 16,8$^{M}$ 14,8$^{AM}$ — 86.000
5,brun. v. v Tobin Kronos - 25: 14 1-1-0 16,8 22.300 — 24: 14 1-1-2 18,4 37.500 — Tot: 41 2-4-3
Mystic Flame v S J's Photo
Opdr: Mette Holmer
Ejer: Greenline
CC **Hvid/rød, Jacobsen Jens C.** (Friis M)

| | | | | | | | | | | |
|---|---|---|---|---|---|---|---|---|---|---|
| Jacobsen J C | Sk | 27/6-7 | 1/2020 | 4 | 17,7 | c | c | s | 28 | 7' |
| Nielsen M M | Sk | 7/7-2 | 4/2060 | 7 | 17,1 a | c | c | s | 159 | 6' |
| Nielsen M M | Sk | 25/7-4 | 8/2000 | 5 | 17,0 | c | c | s | 556 | 10' |
| Jacobsen J C | Sk | 4/8-4 | 1/2060 | 0 | 16,7ag | c | c | s | 684 | 8' |
| Jacobsen J C | Sk | 25/8-6 | 2/2020 | 4 | 16,8 | c | c | s | 622 | 7' |

**5 GRANDE FINALE** — **5** — *15,4$^{K}$ 15,6$^{AK}$ 16,6$^{M}$ — 67.050
7,mkbr. hp. v Ens Snapshot - 25: 21 1-0-1 15,4 8.200 — 24: 31 2-3-3 16,3 24.750 — Tot: 94 4-4-7
Phanou v Extreme Aunou
Opdr: Mille Ostersen
Ejer: Mille Ostersen
CC **Bordeaux/hvid/logo, Kirk Lucas** (Poulsen L)a

| | | | | | | | | | | |
|---|---|---|---|---|---|---|---|---|---|---|
| Fisker V | Sk | 14/7-4 | 4/2060 | 0 | 17,4 a | c | ¢ | s | 232 | 13' |
| Lauridsen K | Sk | 25/7-3 | 7/1600 | 0 | 20,3ag | c | c | s | 409 | 10' |
| Kirk L | Sk | 4/8-4 | 9/2060 | 0 | 17,6 a | c | c | s | 658 | 8' |
| Kirk L | År | 11/8-1 | 3/1800 | 4 | 19,2 | c | c | s | 31 | 4' |
| Lauridsen K | Sk | 25/8-8 | 1/2000 | 0 | 19,5 | c | c | s | 72 | 4' |

**6 HIGHSPEED GARDENIA** — **2020:1** — 15,6$^{M}$ 14,5$^{AK}$ 14,9$^{AM}$ — 151.100
6,brun. hp. v Ens Snapshot - 25: 17 1-1-2 16,4 37.500 — 24: 19 0-2-4 15,7 25.900 — Tot: 60 5-7-11
Joline Tøll v Spotlite Lobell
Opdr: Anton Andreasen
Ejer: Anton & Martin Andreasen
CC **Blå/sort/guld/logo, Andreasen Martin**a

| | | | | | | | | | | |
|---|---|---|---|---|---|---|---|---|---|---|
| Andersen N | Sk | 14/7-5 | 4/2060 | 2 | 14,9 a | c | c | s | 136 | 13' |
| Andreasen M | Sk | 25/7-3 | 5/1600 | 5 | 15,1 a | c | c | s | 89 | 10' |
| Andreasen M | Sk | 4/8-3 | 5/2060 | 5 | 15,0 a | c | c | s | 311 | 8' |
| Andreasen M | Ål | 17/8-5 | 3/2620 | 1 | 17,1 | c | c | s | 257 | 10' |
| Andreasen M | Ål | 27/8-7 | 3/2160 | 4 | 16,9 | c | c | s | 56 | 7' |

**7 GENOA** — **2** — 16,5$^{M}$ 15,5$^{AK}$ 15,5$^{AM}$ — 143.000
7,rød. hp. v Orlando Vici - 25: 18 1-1-0 16,5 18.350 — 24: 22 2-3-3 16,5 41.300 — Tot: 80 6-10-9
Odette Vang v S J's Photo
Opdr: TeamBakkelygaard & MBTrav(M.B.Nielsen)
Ejer: Kristian Juul & Kristina Møller
CC **Blå/grå/rød, Juul Kristian**a

| | | | | | | | | | | |
|---|---|---|---|---|---|---|---|---|---|---|
| Jensen M | Sk | 14/7-5 | 6/2060 | 0 | 16,0 a | c | c | s | 226 | 13' |
| Juul K | Od | 26/7-1 | 5/2140 | 0 | 17,6 g | c | c | s | 93 | 7' |
| Fentz M | Ål | 2/8-3 | 5/2160 | 2 | 16,5 | c | c | s | 386 | 6' |
| Jonassen R | Ål | 9/8-5 | 2/2140 | 8 | 15,5 a | ¢ | c | s | 552 | 20' |
| Juul K | Sk | 25/8-6 | 6/2020 | 0 | 17,9 | c | c | s | 248 | 7' |

**8 FARINELLI HASTRUP** — **2040:1** — 13,7$^{K}$ 12,7$^{AK}$ 13,6$^{AM}$ — 447.840
8,brun. hp. v Great Challenger - 25: 14 2-2-4 13,7 57.478 — 24: 17 2-4-3 14,2 88.598 — Tot: 99 16-15-18
Michell Hastrup v Earthquake
Opdr: Niels H. Andersen
Ejer: Borup, Demant & Andersen
CC Od **Rød/sort/hvid/reklame, Andersen Søren Demant**a

| | | | | | | | | | | |
|---|---|---|---|---|---|---|---|---|---|---|
| Andersen S D | Od | 23/5-9 | 1/2200 | 3 | 15,2 | c | ¢ | s | 62 | 7' |
| Lønborg M | Od | 6/6-7 | 5/2140 | 6 | 13,6 a | c | c | A | 276 | 50' |
| Andersen S D | Ch | 22/6-4 | 3/2040 | 3 | 15,2 | c | c | s | 53 | 9' |
| Andersen T D | År | 29/6-8 | 1/2360 | 5 | 17,4 | - | - | | 37 | 20' |
| Andersen S D | Od | 4/7-4 | 1/2700 | 2 | 16,9 | c | c | s | 28 | 7' |


# Travpakken!

***Tag kollegerne, sportsklubben, vennerne eller familien med – Travpakken er for alle, der vil have en helt særlig oplevelse med god mad, hygge og spænding.***

**DET FÅR DU:**
- Entré
- Rundvisning - kom med i staldene og få staldtips fra trænere og kuske
- Reserveret bord i Restaurant Tarok på 1. sal
- Dejlig buffet inkl. en øl/sodavand
- Baneprogram med tips til løbene
- Spillevejledning ved vært

**Pris pr. person:** 349 kr.

Mødested:
Foran banens kontor (gul bygning ved parkeringspladsen) 1 time før første løb

For yderligere info - kontakt os på tlf. 88 81 12 06 eller mail: info@skive-trav.dk


## *SPILTIPS præsenteres af Bet25 - Vi støtter væddeløbssporten i Danmark*

**VINDEREN:** Hædershoppen **8 Farinelli Hastrup** gør her sin karrierestart nummer 100, og det sker med reel vinderchance i Skive Amatørserie. Great Challenger-hoppen har ganske vist 40m tillæg i løbet, men til gengæld er der ikke ret mange heste med i feltet. Farinelli Hastrup har en giftig speed de sidste 3-400m, og sidder Søren Demant Andersens hest med på hug ved indgangen til sidste sving, så er vinderchancen stor.

**MODBUDDET:** Skive-amatøren Martin Andreasen kommer til start med **6 Highspeed Gardenia**, som i forrige start speedede kort forbi l'monthephoto til sejr. Senest viste Ens Snapshot-hoppen, at formen holder, og også Highspeed Gardenia er god, hvis den bliver budt et godt rygløb undervejs. Vinderchance.

**OUTSIDEREN:** **1 Karola Shadow** har endnu ikke vundet løb, men det kommer lige pludselig for sin unge ejer og træner Gry Bruun, som altid kører gode løb med "Rolf". En anden outsider er **3 Twins In A Harry**, som nu har to 1.16-tider i træk i resultatrækken, og i et løb som dette kan Twins In A Harry have vinderchance, hvis Harald Dyhrberg kommer tidligt til spids.

**CHANCEVURDERING:** A: 8 B: 6-1-3-7 C: 4-5-2

LØB 6 — V65-6 V4-4 — SORT

18.40 — VINDER PLADS TVILLING KOMB TRIO

**TKC Mad præsenterer Amerikanerløb**
2-14-årige højst **20.000 kr.**
**1600 m.** Autostart.
Præmier: 12.500-6.250-3.150-1.850-1.250 (5 præmier)
Intet indskud.
Ærespræmie til vinderhestens ejer og kusk.

T.K.C. MAD
Tlf. 97 54 10 26 www.tkcmad.dk

## 1 KENTUCKY — 1600:1 — 17,8AM — 18,3M — 8.650

4,brun. hp. v Lavec Kronos - 25: 5 0-0-2 17,8a 7.650 — 24: 2 0-0-0 18,9a 1.000 — Tot: 7 0-0-2
Angelina v Ens Snapshot
Opdr: Louise Schumacher & Jacob Andreasen
Ejer: RSD A/S & Cowboyland Aalborg
CC **Blå/rød/hvid logo,**
Ål **Andersen Kenneth** (Andersen P)

| | | | | | | | | | | |
|---|---|---|---|---|---|---|---|---|---|---|
| Andersen P | Ål | 13/4-6 | 6/2140 | 3 | 19,7 | c c | s | 82 | 10' |
| Andersen P | Ål | 28/4-1 | 6/2140 | 3 | 18,8 a | c c | s | 107 | 8' |
| Andersen P | Ål | 14/5-3 | 2/2140 | 0 | 17,8 a | ¢ c | s | 620 | 13' |
| Andersen K | Ål | 2/6-7 | 1/2160 | 5 | 18,3 | ¢ c | s | 287 | 8' |
| Andersen K | Ål | 11/6-1 | 1/2140 | 0 | 20,7 | c c | s | 179 | 8' |

## 2 PASTOR PETE (NL) — 2 — *15,9AM — 10.000

3,brun. v. v Indigious - 25: 3 1-0-0 15,9a 10.000 — 24: 2 0-0-0 22,1a — Tot: 5 1-0-0
Fluminense v Oiseau De Feux
Opdr: Stable Why Not
Ejer: Team World Wide Trot
CC **Beige/grøn/reklame,**
**Juel Jeppe** (Juul M)

| | | | | | | | | | |
|---|---|---|---|---|---|---|---|---|---|
| Jongejans N | Wo | 12/10-5 | 1/1609 | d | g a | - - | | 408 | - |
| Bakker R | Wo | 2/11-3 | 10/1609 | 0 | 22,1 a | - - | | 234 | - |
| Bakker R | Wo | 25/4-6 | 5/2100 | d | g a | - - | | 99 | - |
| Kjær R | Od | 20/6-2 | 4/2140 | 1 | 15,9 a | c c | A | 34 | 10' |
| Juel J | Ål | 27/8-5 | 11/1640 | 0 | 20,5ag | c c | s | 45 | 13' |

## 3 LUDVIG S — 3 — 16,8AM — *20,2M — 11.000

3,mkbr. v. v Juvel Trøjborg - 25: 5 1-0-0 16,8a 11.000 — 24: 0 0-0-0 — Tot: 5 1-0-0
Ebony Blåbjerg v Having Said That
Opdr: Solgaarden v/Bent Nissen
Ejer: Solgaarden & Knud Mønster
CC **Hvid/reklame,**
**Mønster Knud**

| | | | | | | | | | |
|---|---|---|---|---|---|---|---|---|---|
| Mønster K | Sk | 9/6-7 | 2/2000 | 0 | 21,4 g | c c | s | 186 | 8' |
| Mønster K | Od | 20/6-2 | 6/2140 | 5 | 16,8 a | c c | s | 381 | 10' |
| Mønster M | Sk | 7/7-8 | 2/2000 | 1 | 20,2 | c c | s | 15 | 10' |
| Mønster M | Sk | 25/7-9 | 2/2000 | 0 | opg g | c c | s | 109 | 8' |
| Mønster K | Sk | 18/8-2 | 1/2000 | 0 | opg g | c c | s | 41 | 8' |

## 4 ISABELLA — 4 — 21,5AM — 18,3M — 13.850

5,brun. hp. v Orlando Vici - 25: 2 0-0-0 21,5a 750 — 24: 6 0-0-0 13.100 — Tot: 10 0-0-0
Anemone Vang v Lindy Lane
Opdr: Jesper Olsen
Ejer: Jesper Olsen
CC **Hvid/sort/gul,**
Ål **Olsen Jesper**

| | | | | | | | | | |
|---|---|---|---|---|---|---|---|---|---|
| Olsen J | Sk | 9/9-2 | 3/2020 | 0 | 22,0 g | c c | s | 113 | 10' |
| Olsen J | Ål | 3/10-3 | 5/2140 | 4 | 18,5 | c c | s | 416 | 8' |
| Olsen J | Ål | 26/10-4 | 6/2160 | 0 | 18,3 | c c | s | 922 | 10' |
| Olsen J | Ål | 30/7-2 | 3/2140 | 0 | 21,5ag | c ¢ | s | 388 | 13' |
| Olsen J | Sk | 18/8-2 | 3/2000 | 5 | 18,6 | c c | s | 514 | 8' |

## 5 LORD HANS — 5 — 16,4AM — 17,4M — 14.250

3,lbr. v. v Bold Eagle - 25: 6 0-3-0 16,4a 14.250 — 24: 0 0-0-0 — Tot: 6 0-3-0
Role Model v Angus Hall
Opdr: Bjarke Thomsen
Ejer: Bare Hans A/S
CC **Grøn/hvid/logo,**
**Kjær Rene** (Jakobsen H)a

| | | | | | | | | | |
|---|---|---|---|---|---|---|---|---|---|
| Svendsen B | Ål | 14/5-8 | 7/2140 | 2 | nc a | c c | s | 15 | 8' |
| Svendsen B | Ål | 26/5-2 | 1/2140 | 2 | 17,4 | c c | s | 31 | 10' |
| Svendsen M | Sk | 9/6-2 | 3/2060 | 5 | 17,4 a | c c | s | 294 | 15' |
| Svendsen B | Ål | 25/6-5 | 3/2140 | 0 | 16,4 a | c c | s | 527 | 18' |
| Foget K | Ål | 11/7-6 | 8/2140 | 0 | 19,0 a | c c | s | 582 | 175' |

## 6 HOT PANTS — 6 — 17,8AK — 18,8K — 14.650

6,brun. hp. v O'grady - 25: 8 0-1-2 17,8a 11.500 — 24: 6 0-0-1 18,9a 3.150 — Tot: 14 0-1-3
Semicca J B v Imposant Sund
Opdr: Katja Henriksen
Ejer: Katja Henriksen
CC **Grøn/sort/logo,**
År **Korfitsen Nicklas** (Henriksen K)a

| | | | | | | | | | |
|---|---|---|---|---|---|---|---|---|---|
| Korfitsen N | År | 26/4-1 | 1/1820 | 2 | 18,8 | c ¢ | s | 94 | 8' |
| Korfitsen N | År | 16/5-7 | 2/1800 | 0 | 17,8 a | c ¢ | s | 173 | 8' |
| Korfitsen N | År | 28/5-8 | 1/1840 | 3 | 18,9 | c ¢ | s | 69 | 8' |
| Nielsen C M | År | 28/6-3 | 5/1800 | 0 | 22,2ag | c ¢ | s | 331 | 15' |
| Korfitsen N | År | 12/7-2 | 8/1800 | 5 | 18,8 a | c ¢ | s | 204 | 8' |

## 7 KANON VINCENT — 7 — 18,7AK — 18,9M — 16.000

4,lbr. hp. v From Above U S - 25: 13 0-0-0 18,7a 16.000 — 24: 1 0-0-0 — Tot: 14 0-0-0
Dreamabout Vincent v Blue Mac Lad
Opdr: Stutteri Vincent
Ejer: Agroadvice ApS
CC **Sort/orange/logo,**
**Friborg Kent** (Friis Jan)

| | | | | | | | | | |
|---|---|---|---|---|---|---|---|---|---|
| Friborg K | Sk | 19/5-1 | 3/2020 | 0 | 20,8 | c c | s | 1202 | 8' |
| Hviid M | År | 4/6-6 | 7/1800 | 8 | 18,7 a | c ¢ | s | 681 | 15' |
| Nielsen K | Ål | 21/6-7 | 4/2160 | 7 | 21,8 | c ¢ | s | 240 | 10' |
| Kirk L | Sk | 7/7-5 | 4/2020 | 7 | 20,8 | ¢ ¢ | s | 432 | 10' |
| Friborg D | Ål | 2/8-2 | 3/2160 | 0 | 21,3 | ¢ ¢ | s | 520 | 10' |

## 8 KISS GOODBYE — 8 — 14,4AM — 18,4M — 15,5AK — 17.577

4,mkbr. v. v Rapide du Pommeau - 25: 10 0-0-0 14,4a 13.477 — 24: 7 0-0-1 18,1a 4.100 — Tot: 17 0-0-1
Sindy Skovsende v Knox Jenil
Opdr: Jesper & Ida Udell Hansen
Ejer: Ida Udell-Hansen
CC **Grøn/sort,**
Ål **Jensen Mathias** (Hansen J)a

| | | | | | | | | | |
|---|---|---|---|---|---|---|---|---|---|
| Jensen M | Od | 20/6-5 | 5/1640 | 5 | 15,5 a | c c | s | 473 | 8' |
| Jensen M | År | 28/6-3 | 11/1800 | 5 | 18,9 a | ¢ ¢ | s | 695 | 15' |
| Ecce K | Jæ | 15/7-5 | 2/2140 | 0 | 14,4 a | - - | | 875 | - |
| Jensen M | Ål | 30/7-2 | 6/2140 | 0 | 19,3 a | ¢ ¢ | s | 158 | 13' |
| Nielsen C M | Ål | 9/8-1 | 3/2140 | 6 | 17,7 a | ¢ c | s | 333 | 20' |

## 9 LASSE HØJGÅRD — 9 — 18,8AK — 17,7M — 17.800

3,mkbr. h. v Uncle Lasse - 25: 7 0-0-4 18,8a 17.800 — 24: 0 0-0-0 — Tot: 7 0-0-4
Bella Højgård v The Liquidator
Opdr: Mette & Jan Olsen & Jens Ole Padkjær
Ejer: Mette & Jan Olsen & Jens Ole Padkjær
CC **Sort/blå/grøn/logo,**
**Friis Morten**

| | | | | | | | | | |
|---|---|---|---|---|---|---|---|---|---|
| Friis M | Ål | 7/5-8 | 6/2140 | 3 | 19,0 | c c | s | 242 | 15' |
| Friis M | År | 29/6-2 | 6/1800 | 3 | 18,8 a | c c | s | 292 | 15' |
| Foget K | År | 12/7-2 | 7/1800 | 0 | 19,0 a | c c | s | 159 | 8' |
| Foget K | Sk | 25/7-8 | 3/2000 | 3 | 17,7 | c c | s | 177 | 8' |
| Friis M | Sk | 18/8-2 | 5/2000 | 0 | 18,9 | c c | s | 76 | 8' |

## 10 LOTTE BAY — 10 — 16,9AM — 17,5M — 19.500

3,brun. hp. v Beer Summit - 25: 9 1-1-1 16,9a 19.500 — 24: 0 0-0-0 — Tot: 9 1-1-1
Olympia Bay v Coktail Jet
Opdr: Lindy Holm
Ejer: Lindy Holm
CC **Sort/guld/logo,**
**Jørgensen Birger** (Juul M)

| | | | | | | | | | |
|---|---|---|---|---|---|---|---|---|---|
| Jørgensen B | Sk | 27/6-1 | 2/2060 | 5 | 19,7ag | c c | s | 19 | 8' |
| Juul M | Sk | 7/7-5 | 1/2000 | 3 | 19,6 | c c | s | 24 | 10' |
| Juel J | Ål | 21/7-1 | 6/2160 | 0 | 17,5 | c c | s | 156 | 8' |
| Juel J | Sk | 4/8-6 | 2/2020 | 0 | 23,6 g | c c | s | 78 | 8' |
| Jørgensen B | Sk | 18/8-2 | 2/2000 | 1 | 18,1 | c c | s | 90 | 8' |

## SPILTIPS præsenteres af Bet25 - Vi støtter væddeløbssporten i Danmark

**VINDEREN:** Igen et amerikanerløb over sprinterdistancen, og vindertippet går til den Morten Juul-trænede Indigious-søn **2 Pastor Pete**. Vandt en flot sejr i sin første start i Danmark, men galopperede senest kort efter start, uden at kusken Jeppe Juel kunne give en egentlig forklaring. Juel har fået genvalg her, og i fejlfri udgave, så har Pastor Pete stor vinderchance.

**MODBUDDET:** **10 Lotte Bay** er havnet i skammekrogen her, men seles også ud fra Skive-træner Morten Juuls træningskvarter. Vandt en fin sejr senest foran Kun Sem og Dia Snapshot, og selvom startsporet jo er iskoldt, så skal Lotte Bay og Birger Jørgensen krydses tidligt på V65 og V4, hvis man ikke blanker Pastor Pete.

**OUTSIDEREN:** **5 Lord Hans** går markant ned i konkurrence i forhold til seneste start, som var i Grand Circle 3-års Championat mod kanonheste som Lonesomerider, Lee Marvin, Luigi & Co. Skal med på alle V65- og V4-boner.

**CHANCEVURDERING:** A: 2-10-5 B: 3-9-1 C: 8-7-6-4

ONSDAG 3. SEPTEMBER 2025 BIOCIRC TRAV ARENA SKIVE // BANE 06 35

LØB 7 — LYS-BRUN

KL. 18.58 — VINDER PLADS TVILLING KOMB TRIO

**Sparekassen Balling præsenterer Amerikanerløb**
3-14-årige højst **40.000 kr.**
**2060 m.** Autostart.
Præmier: 12.500-6.250-3.150-1.850-1.250 (5 præmier)
Intet indskud.

Sparekassen Balling
... LOKAL SIDEN 1914

## 1 KEENLY — 2060:1 — 17,1AM — 17,5M — 23.400

4,lbr. hp. v Repay Merci - 25: 9 0-1-2 17,1a 10.000 — 24: 7 1-0-2 17,5a 13.400 — Tot: 16 1-1-4
Shesa Vixi v Dream Vacation

| | | | | | | | | | | | |
|---|---|---|---|---|---|---|---|---|---|---|---|
| 1 | Opdr: Knud Mønster | Mønster K | Od | 9/5-4 | 1/1640 | d | g a | ¢ ¢ | S | 89 | 8' |
| | Ejer: Knud Mønster | Mønster K | Sk | 19/5-2 | 1/2000 | 0 | 17,5 | ¢ ¢ | S | 38 | 8' |
| CC | **Hvid/reklame,** | Mønster K | Od | 20/6-6 | 1/2140 | 0 | 17,1 a | ¢ ¢ | S | 738 | 10' |
| | **Mønster Knud** | Mønster K | Sk | 7/7-6 | 4/2060 | 6 | 18,7ag | ¢ c | S | 75 | 6' |
| | | Mønster K | Sk | 4/8-1 | 4/2060 | 0 | 18,2 a | ¢ ¢ | S | 452 | 8' |

## 2 KAROLA GEJS — 2 — 16,6AM — 17,9M — 26.900

4,lbr. hp. v O'grady - 25: 4 0-0-0 17,6a 1.900 — 24: 7 1-1-0 16,6a 25.000 — Tot: 11 1-1-0
Tucana v Beaumont Hanover

| | | | | | | | | | | | |
|---|---|---|---|---|---|---|---|---|---|---|---|
| 2 | Opdr: Gunnar Eriksen | Lorentzen J | Ny | 1/10-5 | 5/2140 | d | gag | ¢ ¢ | S | 175 | 10' |
| | Ejer: Stald H.G. | Lønborg M | Sk | 11/1-4 | 7/2060 | 7 | 17,6ag | c c | A | 102 | 15' |
| CC | **Orange/sort,** | Eriksen G | Sk | 27/6-7 | 2/2000 | 5 | 18,9 | c ¢ | S | 51 | 7' |
| | **Eriksen Gunnar**a | Eriksen G | År | 12/7-4 | 6/1800 | 0 | dist g | c ¢ | S | 421 | 7' |
| | | Eriksen G | Sk | 18/8-2 | 1/2020 | 0 | 17,9 | c c | S | 578 | 8' |

## 3 IQUE — 3 — 15,3AK — 19,3M — 16,7AM — 32.800

5,brun. v. v Ens Snapshot - 25: 9 0-0-0 15,3a 11.200 — 24: 7 1-1-1 15,9a 20.500 — Tot: 19 1-1-1
Ghana Roland v Speedy Herve

| | | | | | | | | | | | |
|---|---|---|---|---|---|---|---|---|---|---|---|
| 3 | Opdr: Klaus Krogsgaard | Friis M | Sk | 26/3-1 | 1/2060 | 0 | 17,0 a | c c | S | 475 | 10' |
| | Ejer: Klaus Krogsgaard | Juel J | Sk | 7/4-2 | 10/2060 | 4 | 16,7 a | ¢ c | A | 192 | 8' |
| CC | **Sort/grå/grøn,** | Nielsen M M | Sk | 19/4-3 | 9/2060 | 6 | 18,4 a | ¢ c | S | 74 | 6' |
| | **Foget Kasper** (Krogsgaard K)a | Nielsen M M | Sk | 5/5-7 | 9/2060 | 5 | nc a | - - | S | 98 | 6' |
| | | Foget K | Sk | 25/8-3 | 2/1600 | 4 | 15,3 a | ¢ c | S | 91 | 6' |

## 4 INGER STØJBERG — 4 — 16,8AM — 18,5M — 33.300

5,rbr. hp. v Muscle Massive - 25: 5 0-0-1 17,2a 3.500 — 24: 14 1-1-2 16,8a 21.150 — Tot: 23 1-3-4
Celtic v Revenue

| | | | | | | | | | | | |
|---|---|---|---|---|---|---|---|---|---|---|---|
| 4 | Opdr: Stutteri Hancock | Meier C | Sk | 21/2-7 | 1/2000 | 7 | 20,0 | c c | S | 191 | 7' |
| | Ejer: C. Meier, A., L. & N. Pedersen | Rask J | Sk | 19/4-3 | 5/2060 | 3 | 18,3ag | ¢ c | A | 65 | 6' |
| CC | **Sort/guld/logo,** | Dahlgaard J | Sk | 19/5-3 | 4/2020 | d | g | c c | S | 118 | 8' |
| | **Jørgensen Birger** (Meier C)a | Dahlgaard J | Sk | 31/5-5 | 4/2060 | 0 | 17,2 a | c c | S | 377 | 10' |
| | | Bigum A | Sk | 25/8-6 | 1/2000 | 0 | 19,4 | c c | S | 399 | 7' |

## 5 KEEP Z HYRDEHØJ — 5 — 15,2AK — *17,3M — 16,9AM — 33.300

4,brun. v. v From Above U S - 25: 10 1-0-2 15,2a 22.700 — 24: 5 0-1-1 18,9a 10.600 — Tot: 15 1-1-3
N S Hyrdehøj v S J's Photo

| | | | | | | | | | | | |
|---|---|---|---|---|---|---|---|---|---|---|---|
| 5 | Opdr: Lindhardt Jensen | Henriksen M | Ål | 7/5-6 | 7/2140 | 0 | 18,0ag | - - | | 573 | 15' |
| | Ejer: Lindhardt Jensen | Lønborg H | År | 13/6-2 | 5/2360 | 0 | 18,4ag | c ¢ | S | 531 | 20' |
| CC | **Grøn/hvid/logo,** | Kjær R | År | 29/6-11 | 7/1800 | 3 | 17,4 a | ¢ ¢ | S | 107 | 15' |
| Ål | **Kjær Rene** (Jensen L)a | Juel J | Od | 4/7-3 | 2/1640 | 4 | 15,8 a | ¢ ¢ | S | 224 | 8' |
| | | Kjær R | Od | 18/7-7 | 8/1640 | 6 | 15,2ag | c ¢ | A | 69 | 10' |

## 6 KENTUCKY SPRING — 6 — 16,2AM — 17,1M — 37.300

4,mkbr. v. v Trophy Catch - 25: 8 2-2-3 16,2a 37.300 — 24: 0 0-0-0 — Tot: 8 2-2-3
Promise Spring v Norvelous Hanover

| | | | | | | | | | | | |
|---|---|---|---|---|---|---|---|---|---|---|---|
| 6 | Opdr: Helene Gravesen | Juel J | Od | 6/6-9 | 2/2160 | 2 | 17,1 | ¢ c | S | 32 | 8' |
| | Ejer: PT Handel & Konsulent v/P.Tindbæk | Juel J | Sk | 27/6-2 | 3/2060 | 2 | 17,1 a | ¢ c | S | 37 | 8' |
| CC | ***Mørkeblå/grå/logo,** | Jensen M | Sk | 14/7-2 | 2/2060 | 1 | 17,0 a | ¢ c | S | 16 | 13' |
| Ål | **Juel Jeppe** (Nielsen M B)a | Juel J | Ch | 3/8-2 | 4/2000n | 3 | 16,9 a | c c | S | 52 | 9' |
| | | Kjær R | Ål | 9/8-2 | 4/2140 | 3 | 16,2 a | ¢ ¢ | A | 56 | 20' |

## 7 ERIC BANKER* (SE) — 7 — 16,1AM — 16,9M — 39.541

5,brun. v. v Orlando Vici - 25: 12 0-3-1 16,1a 15.400 — 24: 15 1-1-3 17,1a 24.141 — Tot: 29 1-4-4
Micro Pearl v Micro Mesh

| | | | | | | | | | | | |
|---|---|---|---|---|---|---|---|---|---|---|---|
| 7 | Opdr: Kent Eliasson | Korfitsen N | Sk | 31/5-5 | 8/2060 | 0 | 18,6ag | c c | S | 72 | 10' |
| | Ejer: Kent Eliasson | Korfitsen N | Ål | 25/6-6 | 3/2160 | 0 | 17,7 g | c c | S | 82 | 8' |
| CC | **Grøn/sort/logo,** | Korfitsen N | Sk | 7/7-3 | 3/2060 | 4 | 16,1 a | c c | S | 38 | 6' |
| Ål | **Korfitsen Nicklas** | Korfitsen N | Sk | 25/7-8 | 2/2020 | d | g | c c | S | 55 | 8' |
| | | Korfitsen N | Ål | 17/8-7 | 2/2160 | d | g | c c | S | 78 | 8' |


# HOLD DIG OPDATERET

**Få baneprogrammer og de vigtigste nyheder direkte i din indbakke.**
**Tilmeld dig Dansk Hestevæddeløbs nyhedsbrev.**
**Udkommer ca. 1 gang ugentligt.**

Foto: Kjeld Mikkelsen

## SPILTIPS præsenteres af Bet25 - Vi støtter væddeløbssporten i Danmark

**VINDEREN:** Efter de to store stregspil denne onsdag følger et almindeligt løb, hvor **6 Kentucky Spring** bliver ganske stor favorit. Den Marc Bæk Nielsen-trænede hest har gået godt i alle starter i karrieren indtil videre, er rigtig godt inde på pengene, og bør ganske enkelt bare vinde her.

**MODBUDDET:** **3 Ique** kom senest tilbage til løbene efter godt tre en halv måneds løbspause. Var fjerde til Dia Snapshot, Kitty Cross og Keep The Change, og selvom det "kun" var et pointløb, så var tiden fin, og Ique er givetvis gået frem med dét løb i kroppen.

**OUTSIDEREN:** **7 Eric Banker** er lynhurtig, men også ganske ustabil. Går den Nicklas Korfitsen-trænede Orlando Vici-søn fejlfrit, så er den med på stregen. Se også lidt op for Muscle Massive-hoppen **4 Inger Støjberg**, som senest kom tilbage efter tre måneders løbspause, og bare blev kørt roligt rundt af den unge Aalborg-amatør Astrid Bigum. Nu er det landschampion Birger Jørgensen, der varetager chancerne i sulkyen.

**CHANCEVURDERING:** A: 6 B: 3-7-4-5-1-2 C: -

## LØB 8 LILLA

KL. 19.16 **VINDER PLADS TVILLING KOMB TRIO**

**SPAR VEST FONDEN præsenterer**
2-14-årige højst **8.000 kr.**
**2000 m.** Tillæg 20 m ved **1.901 kr** 12 startende.
Præmier: 7.500-3.750-1.900-1.100-750 (5 præmier)
Intet indskud.

**SPAR VEST FONDEN**

### 1 LUCA — 2000:1

3,brun. v. v Beer Summit - 25: 0 0-0-0 24: 0 0-0-0 Tot: 0 0-0-0
Alissa America v Raja Mirchi — Pedersen A — Ål 26/5-k 1/2160 k 24,9 g - - ejg -
Opdr: Stanley H. Simonsen — Mønster K — Sk 18/8-k 2/2000 k 19,2 - - gk -
Ejer: Stanley & Mariann Simonsen
CC **Hvid/reklame,**
Ål **Mønster Knud** (Simonsen S)a

### 2 KAHLUA — 2 — 19,5M 18,8AM — 1.100

4,brun. hp. v Great Challenger - 25: 4 0-0-0 19,5 1.100 24: 1 0-0-0 Tot: 5 0-0-0
Desigual v Pine Chip — Nielsen M M — Sk 8/11-8 7/2060 0 opgag ¢ c s 136 8'
Opdr: Dennis Gertsen — Kjær R — År 23/7-7 5/1800 0 20,4 a c c s 95 8'
Ejer: Lone Søndergaard & Bent N. Nyrup — Nielsen M M — Ål 30/7-9 4/2140 0 20,1 a c c s 193 8'
CC **Beige/grøn/reklame,** — Friis M — Ål 9/8-7 4/2140 0 19,5 c c s 209 8'
**Juel Jeppe** (Søndergaard L)a — Juel J — Sk 18/8-6 3/2060 4 18,8 a c c s 121 8'

### 3 MUSSE GEJS — 3

2,lbr. hp. v O'grady - 25: 0 0-0-0 24: 0 0-0-0 Tot: 0 0-0-0
Tucana v Beaumont Hanover — Eriksen G — Sk 7/7-k 2/2020 k 25,2 - - ejg -
Opdr: Gunnar Eriksen — Eriksen G — Od 18/7-k 3/2160 k 27,0 - - ejg -
Ejer: Stald H.G. — Eriksen G — Sk 18/8-k 1/2020 k 22,4 - - gk -
CC **Orange/sort,**
**Eriksen Gunnar**a

### 4 SPRING CLASSIC (SE) — 2020:1 — *21,1K — 7.500

3,brun. v. v Classic Photo - 25: 1 1-0-0 21,1 7.500 24: 0 0-0-0 Tot: 1 1-0-0
Spring Moon v Gentle Star — Kjær R — Sk 7/7-k 3/2000 k 20,0 - - gk -
Opdr: Nils-Göran Nilsson & Göran Olsson — Kjær R — År 22/8-1 4/1800 1 21,1 c c s 35 8'
Ejer: Tina Eskesen
CC **Grøn/hvid/logo,**
**Kjær Rene** (Juul M)

### 5 LIVIN' ON THE EDGE — 2 — 19,9M 18,0AM — 5.650

3,brun. v. v Bold Eagle - 25: 4 0-1-1 19,9 5.650 24: 0 0-0-0 Tot: 4 0-1-1
Thai Tanisha v Credit Winner — Korfitsen N — Ål 26/5-k 1/2140 k 19,1 - - gk -
Opdr: Jesper Becker — Korfitsen N — Ål 25/6-8 1/2140 d g c c s 13 8'
Ejer: Jesper Becker — Korfitsen N — Ål 11/7-9 9/2140 2 18,0 a c c s 26 8'
CC **Grøn/sort/logo,** — Korfitsen N — Ål 30/7-8 2/2140 d g c ¢ s 16 10'
Ål **Korfitsen Nicklas** — Korfitsen N — Od 8/8-1 3/2140 3 19,9 g c c s 23 8'

### 6 KARLO — 3 — *18,6M — 7.500

4,mkbr. v. v Great Challenger - 25: 1 1-0-0 18,6 7.500 24: 0 0-0-0 Tot: 1 1-0-0
Felukka v Coktail Jet — Jensen M — Ål 15/7-k 3/2160 k 19,2 - - gk -
Opdr: Alma, Carla & Frida Schumacher — Jensen M — Ål 27/8-8 2/2140 1 18,6 c ¢ s 61 8'
Ejer: Hovhedegård Hestecenter
CC **Grøn/sort,**
År **Jensen Mathias** (Jensen K)

## SPILTIPS præsenteres af Bet25 - Vi støtter væddeløbssporten i Danmark

**VINDEREN:** Begynderløb over to distancer, hvor tillægshestene ser ud til at have de bedste chancer. **6 Karlo** leverede et tiltalende indtryk i sin debut, hvor den vandt sikkert foran Eros Zolas lillesøster Lady Zola. 20m tillæg er selvfølgelig altid besværligt, men Great Challenger-sønnen har fin chance i løbet.

**MODBUDDET:** **4 Spring Classic** vandt også sin debut, men i en ganske billig tidsnotering i Aarhus. Favoritten i løbet – Shelly – kom aldrig med fra start, så den Morten Juul-trænede hest behøvede sådan set heller ikke løbe hurtigere for at vinde. Nu er det dog lidt op til bevis, hvor god Spring Classic er.

**OUTSIDEREN:** **5 Livin' On The Edge** er lillebror til stjernen Ivana Nordic, men har ikke helt haft den start på karrieren, som man havde regnet med. Har været spillet stenhamrende hårdt i hver eneste start, men vinderspillerne har ikke været til udbetaling endnu. Måske det kommer her, men der er ikke tid til galop.

**CHANCEVURDERING:** A: 6-4-5 B: 1-2 C: 3

## LØB 9 — LYSGRØN

KL. 19.34 — **VINDER PLADS TVILLING KOMB TRIO**

**STS biler Skive præsenterer**
**Formløb Amatør/Jockey**
5-14-årige.
**2000 m.** Voltestart.
Præmier: 3.500-1.750-900-500-350-250 (6 præmier)
Intet indskud.

STS biler
Autoriseret Toyota forhandler

### 1 — CHRIS HØJGÅRD — 2000:1 — 16,2M 13,9AK 14,5AM — 143.050

11,brun. v. v The Liquidator - 25: 5 0-1-0 18,5 2.350 — 24: 9 0-1-1 17,4 4.900 — Tot: 89 5-12-9
Jessie N B v Earthquake
Opdr: J.U. Filtenborg & Per Olsen
Ejer: Jens Ulrik Filtenborg m.flere
CC **Lysblå/sort/grå,**
**Nielsen Mariann T.** (Olsen P B)a

| | | | | | | | | | |
|---|---|---|---|---|---|---|---|---|---|
| Nielsen M | Sk | 19/5-9 | 3/1600 | 0 | 18,5 | ¢ ¢ s | 73 | 4' |
| Nielsen M | Sk | 9/6-8 | 4/2000 | 0 | 18,6 | ¢ ¢ s | 211 | 4' |
| Damsgård T | Ål | 15/7-3 | 3/1600 | 5 | 20,1 | ¢ c s | 52 | 4' |
| Nielsen M | Ål | 2/8-8 | 3/2140 | 2 | 19,2 | ¢ c s | 57 | 4' |
| Nielsen M | Sk | 25/8-8 | 2/2000 | 6 | 19,2 | ¢ ¢ s | 90 | 4' |

### 2 — BARTHO — 2 — *16,6M 14,7AK 15,4AM — 106.075

12,brun. v. v Earthquake - 25: 15 1-2-2 17,0 7.575 — 24: 18 1-1-5 17,8 13.300 — Tot: 159 7-15-15
Power Girl v Wee Hjordal
Opdr: Kristen Østergaard
Ejer: Stald Nardos & Betina Larsen
CC **Gul/sort,**
**Jensen Oliver** (Jensen K)a

| | | | | | | | | |
|---|---|---|---|---|---|---|---|---|
| Jensen K | Sk | 9/6-8 | 2/2000 | 3 | 18,4 | ¢ ¢ s | 239 | 4' |
| Jensen K | Sk | 27/6-9 | 4/2000 | 0 | 19,1 | ¢ ¢ s | 175 | 4' |
| Jensen K | Sk | 25/7-10 | 1/2000 | 3 | 18,2 | ¢ ¢ s | 44 | 4' |
| Jensen O | Sk | 18/8-7 | 4/1600 | 6 | 18,4 | ¢ ¢ s | 58 | 4' |
| Jensen O | Sk | 25/8-9 | 3/2000 | 2 | 18,2 | ¢ ¢ s | 120 | 2' |

### 3 — EMMA D — 3 — 15,2M 13,0AK 14,1AM — 278.283

9,brun. hp. v From Above U S - 25: 9 0-0-3 16,8 4.350 — 24: 16 1-2-3 17,3 13.000 — Tot: 89 5-7-13
Quite A Beauty v Earthquake
Opdr: Kaj Jensen
Ejer: N. S. Landbrug
CC **Gul/sort/hvid,**
Ål **Hyldborg Noah Aarup** (Jensen L)a

| | | | | | | | | |
|---|---|---|---|---|---|---|---|---|
| Olsen F K | Sk | 8/3-10 | 3/1600 | 4 | 16,8 | c c s | 49 | 4' |
| Olsen F K | År | 17/3-6 | 3/1800 | 3 | 19,8 | c c s | 69 | 4' |
| Olsen F K | År | 10/4-4 | 6/2300 | 5 | 21,9 | c c s | 116 | 4' |
| Olsen F K | Ål | 9/8-8 | 2/1600 | 0 | 19,3 | c c s | 34 | 4' |
| Hyldborg N A | Sk | 25/8-9 | 1/2000 | 3 | 18,3 | c c s | 50 | 2' |

### 4 — MT PAU GASOL (SE) — 4 — 15,2K 14,7AK 16,4M — 115.893

8,brun. v. v Quite Easy U S - 25: 20 1-3-5 15,2 20.450 — 24: 23 0-9-5 17,3 25.875 — Tot: 107 2-17-15
Rydens Denise v Dahir De Prelong
Opdr: Misty Trotting AB
Ejer: Greenline
CC **Hvid/rød,**
**Jacobsen Jens C.** (Friis M)

| | | | | | | | | |
|---|---|---|---|---|---|---|---|---|
| Jacobsen J C | Sk | 7/7-7 | 3/2000 | 2 | 19,4 | c c s | 157 | 7' |
| Jacobsen J C | Sk | 25/7-10 | 5/2020 | 4 | 17,4 | c c s | 278 | 4' |
| Jacobsen J C | Sk | 4/8-7 | 3/2020 | 6 | 18,8 | c c s | 154 | 4' |
| Jacobsen J C | Sk | 18/8-7 | 3/1620 | 4 | 17,3 | c c s | 134 | 4' |
| Jacobsen J C | Sk | 25/8-8 | 2/2020 | 0 | 18,7 | c c s | 245 | 4' |

### 5 — VERYFASTGIRL (DE) — 5 — 16,3K 14,4AK 15,6AM — 111.514

12,brun. hp. v Main Wise As - 25: 10 1-0-0 16,3 5.600 — 24: 21 2-1-2 18,1 16.000 — Tot: 123 8-10-9
Victory As v Diamond Way
Opdr: Stal de Groningers
Ejer: Stald Muddi
CC **Rød/blå/hvid/logo,**
**Juul Per**a

| | | | | | | | | |
|---|---|---|---|---|---|---|---|---|
| Andersen N | Sk | 14/7-4 | 10/2060 | 0 | 15,6 a | c c s | 350 | 13' |
| Juul P | Sk | 25/7-10 | 6/2020 | 0 | 18,6 | c c s | 309 | 4' |
| Juul P | Sk | 4/8-7 | 2/2020 | 0 | 19,7 | c c s | 202 | 4' |
| Juul P | Sk | 18/8-7 | 1/1620 | 0 | 17,4 | ¢ ¢ s | 189 | 4' |
| Juul P | Sk | 25/8-7 | 1/2000 | 4 | 18,8 | c c s | 190 | 7' |

### 6 — ALLIE BE — 2020:1 — 14,9M 13,2AK 14,1AM — 283.976

13,brun. hp. v San Pellegrino - 25: 21 2-1-2 15,9 12.650 — 24: 26 2-3-1 16,7 29.800 — Tot: 234 13-17-20
Millebe Simoni v Little Devil
Opdr: Christel Jørgensen
Ejer: Leif & Henrik Poulsen
CC **Bordeaux/hvid/logo,**
**Kirk Lucas** (Poulsen L)a

| | | | | | | | | |
|---|---|---|---|---|---|---|---|---|
| Kirk L | Sk | 14/7-9 | 4/1600 | 1 | 15,9 | c c s | 30 | 4' |
| Kirk L | Sk | 25/7-10 | 2/2020 | 2 | 16,8 | c c s | 74 | 4' |
| Kirk L | Sk | 4/8-7 | 5/2020 | 3 | 18,6 | c c s | 51 | 4' |
| Kirk L | År | 11/8-3 | 5/2300 | 0 | 19,0 g | c c s | 112 | 7' |
| Kirk L | Sk | 25/8-7 | 3/2020 | 0 | 18,3 | c c s | 213 | 7' |

### 7 — GENTINA — 2 — *16,4K 14,6AK 16,2AM — 100.200

7,sbr. hp. v Great Challenger - 25: 17 3-0-0 16,4 9.250 — 24: 22 2-3-1 17,4 27.300 — Tot: 74 8-10-4
Enhanced Credit v Credit Winner
Opdr: Hovhedegård Hestecenter
Ejer: Mike Damberg & Helle Nielsen
CC **Mørkeblå/blå/hvid/logo,**
År **Damberg Mike** (Jensen K)

| | | | | | | | | |
|---|---|---|---|---|---|---|---|---|
| Damberg M | Ål | 11/7-10 | 1/2180 | 0 | 18,2 | c c s | 469 | 4' |
| Damberg M | År | 23/7-9 | 2/2340 | 0 | 20,3 | c c s | 580 | 4' |
| Damberg M | Sk | 4/8-4 | 2/2060 | 0 | 17,1 a | c c s | 960 | 8' |
| Damberg M | År | 22/8-8 | 6/1820 | 0 | 21,1 g | c c s | 575 | 4' |
| Damberg M | Sk | 25/8-9 | 4/2000 | 1 | 17,8 | c ¢ s | 51 | 2' |

### 8 — A GOOD ADVICE (SE) — 3 — 14,5M 14,5AM — 188.994

8,lbr. v. v Zola Boko - 25: 14 1-1-3 17,2 10.400 — 24: 20 1-1-1 17,9 14.550 — Tot: 89 3-9-10
Giant Advice v Giant Chill
Opdr: Holger Gustavsson
Ejer: J. P. Nielsen & F. B. Kristensen
CC **Hvid,**
**Kristensen Frederik Bay** (Nielsen J P)a

| | | | | | | | | |
|---|---|---|---|---|---|---|---|---|
| Kristensen F B | Ål | 11/7-10 | 1/2160 | 3 | 17,8 | c c s | 95 | 4' |
| Kristensen F B | Sk | 25/7-10 | 3/2020 | 6 | 17,7 g | c c s | 183 | 4' |
| Kristensen F B | Sk | 4/8-7 | 1/2020 | 4 | 18,7 | c c s | 80 | 4' |
| Kristensen F B | Sk | 18/8-7 | 2/1620 | 5 | 17,3 | c c s | 119 | 4' |
| Kristensen F B | Sk | 25/8-8 | 4/2000 | 2 | 19,1 g | c c s | 45 | 4' |

### 9 — BØLLE A P — 4 — 15,1M 16,6AK — 91.100

12,brun. v. v S J's Photo - 25: 11 1-2-2 16,3 10.500 — 24: 23 2-2-0 17,7 16.400 — Tot: 111 8-12-11
Gertrud Skov v Carmody Lobell
Opdr: Emil Christensen
Ejer: Stald Nygaard & M.Andreasen
CC **Blå/sort/guld/logo,**
**Andreasen Martin** (Sørensen E)a

| | | | | | | | | |
|---|---|---|---|---|---|---|---|---|
| Andreasen M | Ål | 7/5-10 | 6/2160 | 3 | 18,0 | - - | 104 | 4' |
| Andreasen M | Sk | 19/5-5 | 5/2550 | 0 | 18,0 a | c c s | 411 | 7' |
| Andreasen M | Ål | 11/6-9 | 4/2620 | 2 | 18,9 | c c s | 33 | 4' |
| Andreasen M | Ål | 25/6-7 | 2/1620 | 5 | 17,1 | c c s | 56 | 4' |
| Andreasen M | Sk | 14/7-9 | 2/1620 | 5 | 16,3 | c c s | 76 | 4' |

### 10 — DAMSE P D — 2040:1 — 15,8M 16,3AK — 133.650

10,brun. v. v Giglio del Cigno - 25: 4 0-0-0 15,8 250 — 24: 3 0-0-0 16,2 — Tot: 48 12-5-9
Underbar v Windsong's Legacy
Opdr: Per Damberg
Ejer: Harald Dyhrberg
CC **Grøn/rød/hvid,**
**Dyhrberg Harald**a

| | | | | | | | | |
|---|---|---|---|---|---|---|---|---|
| Dyhrberg H | Ål | 13/10-1 | 7/2140 | 0 | 18,7 | ¢ c s | 69 | 6' |
| Dyhrberg H | Sk | 31/5-9 | 4/2060 | 0 | 16,6 | ¢ c s | 365 | 4' |
| Dyhrberg H | Sk | 9/6-8 | 2/2060 | 0 | 16,9 | ¢ c s | 333 | 4' |
| Dyhrberg H | Sk | 27/6-9 | 1/2060 | 6 | 15,8 | ¢ c s | 230 | 4' |
| Dyhrberg H | Sk | 25/7-10 | 1/2040 | 0 | 17,8 | ¢ ¢ s | 96 | 4' |

## SPILTIPS præsenteres af Bet25 - Vi støtter væddeløbssporten i Danmark

**VINDEREN:** Løbsdagen i Skive afrundes med et formløb, hvor **1 Chris Højgård** står rigtig godt inde i løbet. Tilmed perfekt startspor, så Skive-amatøren Mariann Thorup Nielsen kan føre løbet fra start til mål her med The Liquidator-sønnen.

**MODBUDDET:** **2 Bartho** har fået ny førstekusk i form af unge Oliver Jensen. Den 12-årige Earthquake-søn har gået godt gennem længere tid nu, og kan sagtens vinde her, måske fra ryg på den førende undervejs, og angreb via open stretch i opløbet.

**OUTSIDEREN:** **4 M T Pau Gasol** er igen lettet frem til spids i et almindeligt formløb, og trods et lidt tricky spor i volten, så er Jens Chr. Jacobsens hest en klar vinderchance her med det mindste racing luck undervej

**CHANCEVURDERING:** A: 1-2-4 B: 3-8-9-10-5-7-6 C: -

SPORT-COLA
HANCOCK BRYGGERIERNE
SPORT-COLA
GRUNDLAGT 1878
- når tørsten er størst
HANCOCK
- naturligvis..!

HorseLux
Keep it simple

FODER TIL
AVL OG SPORT
KRAFFT
SWEDISH HORSE NUTRITION
SPORT ORIGINAL
GROOV PROTEIN
PLUS PROTEIN
20 KG
Kontakt Jesper Bæk for rådgivning og pristilbud:
+45 91898091 | jesper.baek@krafft.nu

RADIOSKIVE

SKIVEKOMMUNE

# #determedihuslejen

Følg **#determedihuslejen**-staffetten på Skive Kommunes Instagramside, hvor vi giver ordet til en række gode ambassadører.

Tag del i stafetten og brug hashtag **#determedihuslejen**, når du deler opslag på Instagram, så vi sammen kan vise vores smukke egn og vores stærke fællesskaber.

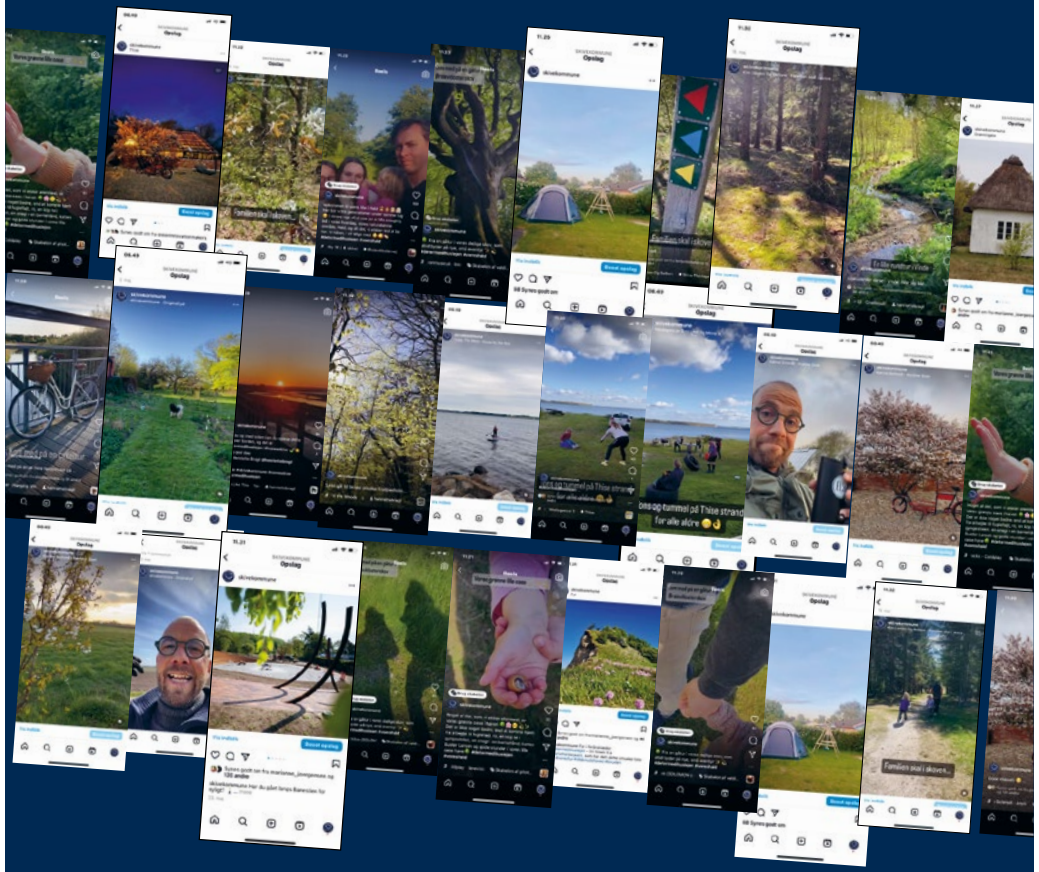

**#determedihuslejen**

skive.dk

# SIKKE NOGET MØG!

VIDSTE DU DET?

Ja men det er faktisk en rigtig god ting på travbanen. Alt møget fra staldene på Skive Trav transporteres nemlig til Biogas-anlægget. Anlægget laver biogas, som sørger for at møget bliver til en bæredygtig kilde af varme til skibonitterne – det er RENT LIV på Skive-egnen.

RENT LIV Partner

Skive Trav Dansk Hestevæddeløb

# *Kommende løbsdage på BioCirc Trav Arena Skive*

**Fredagstrav med DM for Monté**
***Vinsmagning, Tapas & Trav***
Fredag 12. september kl. 15.45

**Fredagstrav**
***Stegt flæsk med persillesovs og tarteletter***
Fredag 26. september kl. 15.45

**Efterårstrav**
Onsdag 3. oktober kl. 17.00

**Grand Circle 4-års Championater**
***Præsenteres af Dansk Revision Skive***
Søndag 19. oktober kl. 14.00

**Onsdagstrav med V65**
Onsdag 29. oktober kl. 17.00

**Se alle løbsdage på www.skive-trav.dk**

BIOCIRC TRAV ARENA
*SKIVE*