Bane 06

BIOCIRC TRAV ARENA
SKIVE

TORSDAG 25. JULI 2024
KL. 17.00

Sparekassen Balling
... LOKAL SIDEN 1914
PRÆSENTERER

Jubilæumsdag med fine opgør

E Type Cash tilbage som vinder?

V4 **V5**

BANEPROGRAM / KR. 25,-

DAGENS TIDER

14.30	Dørene åbner til BIOCIRC TRAV ARENA Skive
15.45	Prøvestarter
16.00	Fremvisningsløb
16.15	Montéprøveløb
16.25	Prøveløb
17.00	1. løb – V4/1
17.18	2. løb
17.36	3. løb – V5/1
17.54	4. løb
18.14	5. løb
18.32	6. løb
18.50	7. løb
19.08	8. løb
19.26	9. løb
19.44	10. & sidste løb

NÆSTE LØBSDAG

Mandag 5. august kl. 17.00

KONTAKT

BIOCIRC TRAV ARENA SKIVE

Flyvej 2
7800 Skive
Telefon 888 112 06

www.skive-trav.dk
info@skive-trav.dk
Facebook.com/skivetrav

Dommertårnet tlf. 2780 0482

KOLOFON

Grafisk opsætning: JEPSEN - grafisk design
Forsidefoto: Flemming Andersen
Fotograf: Flemming Andersen
Se og køb vinderbilleder på
www.racehorsephoto.dk.

Der tages forbehold for trykfejl.

Velkommen til sommertrav & Jubilæumspokalen 2024

Denne skønne torsdag i juli kan vi glædeligt præsentere 10 forrygende løb på en sportslig og meget interessant løbsdag.

For et år siden afholdt vi en forrygende 75-års jubilæumsdag hvor både fortiden, nutiden og fremtiden blev hyldet. I år på års dagen for jubilæumsdagen gælder det løbet **JUBILÆUMSPOKALEN 2024** der præsenteres i samarbejde med **SPAREKASSEN BALLING**.

Dørene åbner kl. 14.30 og dagen byder på både underholdning for børn, grillen bliver tændt og Restaurant TAROK serverer en lækker buffet.

Kl. 17.00 starter første løb, hvor det er garanteret fuldbart når 10 spændende løb skal afvikles. Vi håber på et stort fremmøde her i sommerferien, hvor der rent spillemæssigt er fokus på både V5 og V4 spillet.

Gode felter på denne dag
Der er igen denne løbsdag masser af aktive fra de omkringliggende baner og samtidig har mange af vores lokale trænere også meldt spændende heste ind fra deres stalde, så det er lagt op til nogle gode dueller.

En hyggedag på Travbanen for hele familien
En hyggelig dag for hele familien, hvor der er legeplads og hoppeborg til børnene. Dørene åbner allerede kl. 14.30 og første løb er kl. 17.00.

I Restaurant TAROK serveres der lækker buffet fra kl. 17.00 men allerede fra kl. 15.00 serveres der kage og kaffe.

Der er lagt op til en spændende eftermiddag / aften hvor man sammen med kollegaer, familie og venner kan nyde hyggeligt samvær og ikke mindste nogle yderst seværdige og spændende løb.

Rigtig hjertelig velkommen til jubilæumstrav med løbsstart kl. 17.00 - Dørene åbner fra kl. 14.30

BANENS INFORMATION

ENTRÉ

Kr. 40 ved indgangen.
Ved bestilling online via www.skive-trav.dk er prisen kr. 35. pr person.
Børn under 18 år er gratis.

PARKERING

Parkering er gratis og foregår på græsområdet ved indgangen eller bag ved den gule administrations bygning.

INFORMATION

Hæv kontanter, køb program og kuglepenne med mere i Informationen beliggende i spillehallen.

ANPARTSSPIL

Køb en anpart i dagens V spil på kontoret. Sælges efter først–til–mølle princippet.

BANEFAKTA

Banens omkreds:	950 meter
Bredde:	Ca. 20 meter
Opløb:	260 meter
Kørselsretning:	Venstre om, mod uret
Dossering:	Ja – 18%
Belægning:	Grå stenmel
Snorestart:	8 heste pr. volte (5+3)
Autostart:	8 heste i første række

OFFICIALS

Landsdommer:	Uffe Møller
Dommer:	Frands Frandsen
Overstarter:	Niels Peter Olesen

MAD OG DRIKKE

Restaurant Tarok

Grillbuffet
(serveres fra kl. 17.00). . . . . **KR. 249,-**

Kan forudbestilles på telefon 8881 1206 eller info@skive-trav.dk

Cafeteriet

Bøfsandwich
Flæskestegssandwich
Pommes frites
Pølsemix
Frankfurter
Grillpølse
Ristet Hotdog
Fransk Hotdog
Kaffe
Skærekage
Dessertkage

Æ' MADHUS

Gratis kaffe

Vi serverer:
Salatboks med kylling
Sandwich
Pommes frites
Pølse-/kyllingemix
Fransk hotdog
Pølse med brød,
Frankfurter med brød

MobilePay
379841

Følg os på facebook
Æ' madhus

PARKERINGSREGLER FOR STALDOMRÅDET

Parkering er ikke tilladt på staldområdet, af- og pålæsning er tilladt. Parkering af hestetrailer og lastbiler sker enten bag ved staldene eller græsplænen bagved restauranten. **KUN** de pladser markeret med skilte på staldområdet må benyttes. **ALLE** aktive, der ankommer i **PERSONBILER** henvises til parkeringspladsen bag ved restauranten.

NUMMERSKILTE

skal rengøres efter brug og hænges på plads i nummerskilte-rummet. Sker dette ikke vil ansvarlig træner blive opkrævet 100 kr.

FUR

Til vinderhestens ejer er der en gaveæske med øl fra FUR BRYGHUS

EDC MORS Starters Lounge

Hos BIOCIRC Trav Arena Skive, vil vi gerne påskønne de hesteejere, der vælger at starte hest i Skive.

Vi vil derfor invitere alle hesteejere i EDC Mors STARTERS LOUNGE i lokalerne under Æ' Madhus.

Her er alle hesteejere, der starter hest i Skive, velkommen til at kigge ind umiddelbart i forlængelse af hestens start.

Vi vil være vært for en lille forfriskning.

Vi ønsker alle velkommen i EDC MORS – Starters Lounge

EDC MORS Starters Lounge

Wineboutique - Vi gør vin bedre

- når tørsten er størst HANCOCK - naturligvis..!

DAGENS BLOMSTERSPONSOR

Blomster til vinderhestens kusk er sponsoreret af:

Sparekassen Balling

... LOKAL SIDEN 1914

STØT VORES SPONSORER

- DE STØTTER OS!

spar Nord
BIOCIRC
SKIVEKOMMUNE
Bet 25
TBS A/S TØMRER & MALER
MJ SERVICE
Byggefirmaet Knudsgaard
Hestetandplejer Glenn Espensen
modstrom
SPORT
ANSAGER HESTEHOSPITAL
BDO DANMARK
Gartneriet „LUNDLY"
Blokhus LYS
Back on Track
BARE HANS A/S
BØRGE HANSEN A/S
SKIVEFOLKEBLAD
RADIOSKIVE
ENGEL
HorseLux Keep it simple
GOLDEN HORSE
MOOSDORF HEGN A/S
A LED
MS SPRØJTEBETON
Premier 1s
Salling & Nordvestjysk Traktorservice A/S
VIBORG FODSPORTS FORENING 1896
DEKOLET SKILTE + PRINT
KAJ OVE MADSEN

Dansk Revision Skive
Nordisk GRANIT
Sparekassen Balling
ERHVERVSPARTNER FJORDLAND.
Kloakservice aps Entreprenørfirma a/s
ADVOKATHUSET FUNCH & NIELSEN
redoffice KONPAP A/S
salling fondene Owner of Salling Group
Garant
STYKGODSCENTRET SKIVE A/S
FREDSØ www.fredsoe.com
HANS A/S
Viborg Autogård A/S
ncnielsen
scantruck
HANCOCK
KCS Skive Theater KulturCenter Skive
RANDERS tegl
På havnen i Skive
Breum Landevejskro
KASTRUP
HØJSLEV KRO
KRAFFT
Skive El-Service
Revisionsfirmaet LARS OLSEN A/S
XL ROSLEV
KRUDTTELTET.DK DANMARKS BEDSTE FYRVÆRKERISALG - DET SKAL IKKE VÆRE KEDELIGT!
Travdoktor
MA. KLOAKMESTER ENTREPRENØR 60 49 36 54
VESTBIRK SPECIAL RENS

STØT VORES SPONSORER

TRAVAUKTIONER.dk

FUR

STS biler
Autoriseret Toyota forhandler

Skousen SKIVE

ahlsell

iFEED NATURALLY

EL:CON NORD

LYNGGAARDS Hestefysioterapi

Foliekoncept

DIANA lys

OK

ARDENSKJOLD FOSTERAPI

Få din hest i topform med
horsenova-magnetterapi.com

MM Mollerup Mølle
- en sikker leverandør-også i fremtiden

THISTED
entreprenørforretning

RERON

SÆKKO PRESENNING
Got you covered

Læg trygt din økonomi i vores hænder.
Scan koden, bliv kunde og få din egen personlige rådgiver...

Sparekassen Balling
... LOKAL SIDEN 1914

Hold møde, konference eller fest på BioCirc Trav Arena Skive

Afhold dit næste virksomheds-arrangement i Restaurant Tarok eller staldcafeen Æ' madhus.

Der er også mulighed for at afholde private arrangementer som fødselsdage, jubilæer og konfirmationer.

Kontakt os og hør, hvordan vi kan skræddersy dit næste arrangement.
Tlf: 88 81 12 06 • Mail: info@skive-trav.dk • www.skive-trav.dk

EFTER SENESTE LØBSDAG

Travtoppen 2024

Professionelle kuske

NR.	NAVN	ST	1	2	3	PRÆMIESUM
1.	Birger Jørgensen (År)	82	17	17	14	693.200
2.	Nicklas Korfitsen (Ål)	16	17	6	5	456.200
3.	Jeppe Juel (Ål)	60	12	9	6	247.650
4.	Jan Dahlgaard (Sk)	24	9	4	1	217.050
5.	Michael Lønborg (År)	38	8	6	3	217.050

Professionelle trænere

NR.	NAVN	ST	1	2	3	PRÆMIESUM
1.	Morten Juul (Sk)	65	14	11	8	531.500
2.	Nicklas Korfitsen (Ål)	26	5	3	4	384.900
3.	Bo Westergaard (Ål)	32	13	4	3	319.900

Jockeys

NR.	NAVN	ST	1	2	3	PRÆMIESUM
1.	Kasper Foget (Sk)	36	3	2	1	103.300
2.	Magnus M. Nielsen (Sk)	28	2	1	2	59.850
3.	Maria Svendsen (Sk)	9	2	0	0	23.850
4.	Mads Henriksen (Ål)	17	1	1	0	29.750
5.	Christian Sejer (Ål)	5	1	0	0	16.250

Amatørkuske

NR.	NAVN	ST	1	2	3	PRÆMIESUM
1.	Martin Andreasen (Sk)	52	7	4	4	103.500
2.	Christian Juul (Sk)	31	7	3	3	60.350
3.	Lucas Kirk (Sk)	30	4	3	4	52.500
4.	Peter Ø Andersen (Sk)	12	2	2	3	41.900
5.	Rolf Jørgensen (Sk)	5	2	1	0	32.500

Amatørtrænere

NR.	NAVN	ST	1	2	3	PRÆMIESUM
1.	Peter Rudbeck (Sk)	7	3	1	0	347.500
2.	Martin Andreasen (Sk)	36	6	2	4	82.750
3.	Morten Melin (År)	8	3	1	3	69.750

Monté

NR.	NAVN	ST	1	2	3	PRÆMIESUM
1.	Michelle Mønster (Sk)	8	3	1	1	37.350
2.	Maria Svendsen (Sk)	7	2	0	0	23.850
3.	Camilla Munk Boeck (Ål)	6	1	0	1	24.300
4.	Marianne Melchenburg (Ål)	4	1	0	0	11.400
5.	Flemming Jensen (Ål)	1	1	0	0	50.000

Heste

NR.	NAVN	ST	1	2	3	PRÆMIESUM
1.	Houston T T	4	4	0	0	40.000
2.	Danilo Fønix	8	3	1	1	27.200
3.	Kungfufighting	4	3	1	0	340.000

SÅDAN LÆSER DU STARTLISTEN

HENDRIX				**2000:1**	13,3^{AK}	17,5^{M}	*15,8^{AM}							71.350
	4,brun. v. v S J's Photo -	23: 13 4-1-1 13,3a 46.950			22: 9 1-0-3 16,9a 24.400							Tot: 22 5-1-4		
	Noomi v Chipmate			Friis M	Sk	24/7-7	7/2000	4	17,5		c c s	145		8'
1	Opdr: Niels Peder Toft			Korfitsen N	Sk	1/8-3	11/2060	0	16,2 a		c c A	65		13'
	Ejer: Niels Peder Toft			Andersen P Ø	Sk	11/9-4	5/2000	1	18,4		c c A	49		5'
cc	**Sort/grå/grøn,**			Andersen P Ø	Sk	19/9-5	3/2060	1	15,8 a		¢ ¢ s	89		13'
	Foget Kasper (Toft N P)a			Mønster K	Od	25/9-4	6/1640	4	13,3 a		¢ c s	186		15'

Hestens navn

Ved udenlandske heste angives landet i parantes efter hestens navn: (S) = Sverige, (N) = Norge, (US) = USA, (F) = Frankrig, (SF) = Finland, (DE) = Tyskland, (NL) = Holland.

Første linie

Hestens samlede resultat i indeværende og forudgående år (i dette tilfælde 2023 og 2022). Antal starter, første-, anden-, tredjepladser, bedste km-tid og indkørt præmiesum i den pågældende sæson. Tallene yderst til højre markerer hestens totale karriereresultat.

Distanceangivelse

Første hest, der starter fra en bestemt distance (i dette tilfælde 2000 m) indeholder denne oplysning. Løbets grunddistance er derfor altid anført ved hesten med startnummer 1, mens evt. tillæg ved snorestart er anført ved den første hest med et bestemt tillæg. Tillæg er desuden i programmet fremhævet ved hjælp af en tykkere streg over den første tillægshest: Er distanceforskellen mellem hestene mere end 20 m, benyttes en ekstra tyk streg. Hestenes distancer er beregnet efter grundpræmiesummen på anmeldelsesdagen (Hestens samlede karriereindtjening). Grundpræmiesummen står yderst til højre i samme linie som hestens navn. Ved autostart starter alle heste fra samme distance. At et løb afvikles med autostart, vises ved hjælp af .

Hestens rekord

Hestens rekord i snorestart, rekord i autostart og grundpræmiesum (= indtjente kr. i alt). Bogstaver ved rekorden angiver:

k = rekord sat over kort distance (1600-1999 m)
m = rekord sat over mellemdistance (2000-2499 m)
l = rekord sat over lang distance (2500 m eller mere)
* = rekord sat som vinder

Totalisatornr.

Det store 1-tal yderst til venstre markerer hestens totalisator-nummer. Hesteskoene under 1-tallet er til personlig påføring af skoinfo ved den pågældende hest.
Under hestens navn markerer:

1. linie: Hestens alder, farve, køn (h=hingst, v=vallak, hp=hoppe) og faderens navn.
2. linie: Markerer hestens mor/morfader).
3. linie: Mestens opdrætter
4. linie: Markerer hestens ejer.
5. linie: Markerer farven på kuskens køredragt.

Hestens fem seneste starter

Fra venstre: Kusk, Bane, Dato, Løb, Startplads, Distance, Placering, Km-tid (***a*** = autostart, ***d*** = diskvalificeret, ***g*** = galop undervejs, ***gk*** = godkendt i prøveløb, ***k*** = prøveløb, ***km*** = montéprøveløb, ***m*** = montéløb), Sko-info **c** = med sko, ¢ = uden sko), Sulky-info (S = alm. sulky, A = amerikaner sulky), Odds, Løbets førstepræmie.

Kusk og træner

Navnet angivet med **fed skrift** er kusken i løbet. Er der angivet yderligere et navn, er dette hestens træner.
I forbindelse med træners navn betyder (a) Amatør.

Hestens karriereindtjening

Chancevurdering

Eksperttipperens subjektive vurdering af den enkelte hests chance. Pilene er inddelt efter tre niveauer og afspejler henholdsvis en stor ( ), middel ( ) og lille ( ) chance. Vær opmærksom på, at pilene er vejledende og at alle heste reelt har chance i væddeløb.

BLIV KLOGERE PÅ HESTESPIL

Få forklaret fagudtryk, løbsudstyr, spiltyper og meget mere i videoguiderne på **https://derby25live.dk**

Scan koden og se videoguide

DAGENS GÆSTETIPPER

Mikkel Johansen

DAGENS V-FORSLAG

V4 FORSLAG

1. afd:	1-5-7 (2)
2. afd:	2-5-10-9 (11)
3. afd:	3-2 (5)
4. afd:	11-10-12-6 (5)
Pris:	192 kr.

V5 FORSLAG

1. afd:	3-2 (5)
2.afd:	11-10-12-6 (5)
3.afd:	7-2-5 (6)
4.afd:	5-9-8 (4)
5.afd:	1-3-4 (5)
Pris:	216 kr.

Reserveheste angivet i parentes.

MINIMUMSALDER FOR SPIL

Opmærksomheden henledes på, at minimumsalderen for spil i totalisatoren i henhold til lovgivningen er 18 år.

LØB I DEN KOMMENDE TID

JULI

Fredag	26.	kl. 15.45	Aarhus	Jydsk 3-års Grand Prix Kvalifikation
Lørdag	27.	kl. 14.00	Odense	Ladies Day med galop og trav
Søndag	28.	kl. 12.00	Nykøbing Falster	Julipokalen
Mandag	29.	kl. 17.00	Aalborg	Mandagschancen
Onsdag	31.	kl. 18.15	Bornholm	Sommeraftentrav

AUGUST

Fredag	02.	kl. 15.45	Charlottenlund	Travløb
Lørdag	03.	kl. 14.30	Klampenborg	Derby 2024
Søndag	04.	kl. 12.00	Aarhus	Børnenes løbsdag
Mandag	05.	kl. 17.00	Skive	Mandagstrav
Tirsdag	06.	kl. 16.00	Odense	Summer Racing
Onsdag	07.	kl. 17.00	Bornholm	Rønne Revision BM-udtagelsesløb - Power Hour
Fredag	09.	kl 15.45	Charlottelund	Kvalifikationsløb til Dansk Trav Derby
Lørdag	10.	kl. 14.00	Aalborg	Aalborg Champions Stakes (galop)
Søndag	12.	kl. 12.45	Aarhus	Jydsk 3-års Grand Prix
Tirsdag	13.	kl. 16.00	Aalborg	Travløb med V65
Fredag	16.	kl. 15.45	Odense	Summer Racing med Richard Møller Nielsens Mindeløb
Fredag	16.	kl. 17.45	Klampenborg	Friday Night Racing
Lørdag	17.	kl. 12.00	Bornholm	Rønne Revision Bornholmsmesterskab
Søndag	18.	kl. 14.00	Nykøbing Falster	Poul Erik Andersens Mindepokal
Mandag	19.	kl. 17.00	Skive	Mandagstrav
Onsdag	21.	kl. 17.00	Aalborg	Travløb
Fredag	23.	kl. 15.45	Charlottenlund	Derbyfredag
Lørdag	24.	kl. 12.00	Charlottenlund	Dansk Hoppe Derby
Lørdag	24.	kl. 17.00	Klampenborg	Summer Night Racing
Søndag	25.	kl. 13.00	Charlottenlund	Dansk Trav Derby
Mandag	26.	kl. 17.00	Aarhus	Kombidag
Tirsdag	27.	kl. 16.00	Bornholm	V65 - Bornholms Tidendes Stjerneløb
Torsdag	29.	kl. 17.00	Nykøbing Falster	Augustpokalen
Fredag	30.	kl. 15.45	Aarhus	Sensommer Race
Lørdag	31.	kl. 12.45	Klampenborg	Damernes Dag
Lørdag	31.	kl. 17.00	Odense	Summer Racing

SPILFORMER

VINDER

Vinder er det enkleste spil, du kan spille. Her skal du bare regne ud, hvilken hest der kommer først over stregen, og gør den det, så har du vundet. Mindste indskud: 10 kr.

PLADS

I løb med syv eller flere deltagere skal din hest komme ind mellem de tre første heste over målstregen for at give gevinst. Er der seks eller færre deltagere, skal din heste være blandt de to første i mål. Mindste indskud: 10 kr.

TVILLING

I ***Tvilling*** gælder det om at finde de to heste, der kommer først i mål uanset rækkefølge. Mindste indskud: 5 kr. pr. kombination.

KOMB

Komb ligner Tvilling til forveksling. Eneste undtagelse er, at man her skal finde de to første heste i mål i korrekt rækkefølge. Mindste indskud: 5 kr. pr. kombination.

TRIO

I ***Triospil*** skal man finde frem til de tre heste, der kommer først over målstregen i ét løb, i rigtig rækkefølge. Mindste indskud: 2 kr. pr. kombination.

V4

I ***V4*** gælder det om at finde vinderne af fire på forhånd udvalgte løb. Du får gevinst, hvis du har 4 rigtige (eller 3 rigtige, hvis ingen har 4 rigtige). Rækkeprisen er 2 kr. Kan spilles via kupon og som Lynspil. Mindsteindskud for Lynspil: 50 kr.

V5

I ***V5*** gælder det om at finde vinderne af fem på forhånd udvalgte løb. Du får gevinst, hvis du har 5 rigtige (eller 4 rigtige, hvis ingen har 5 rigtige). Rækkeprisen er 1 kr. Kan spilles via kupon og som Lynspil. Mindsteindskud for Lynspil: 50 kr.

F1

KL. 16.00

Fremvisningsløb 1.28
2-14-årige.
2000 m.
Voltestart.
Se reglerne.

LYON — **2000:1**
2,brun. h. v Googoo Gaagaa - Amulet v Ens Snapshot — 24: 0 0-0-0 — 23: 0 0-0-0 — Tot: 0 0-0-0
1 CC — Opdr: Lone Rasmussen
Ejer: Lone Rasmussen
Sort/guld/logo,
Jørgensen Birger (Rasmussen P)

LEIA BOOM BAY — **2**
2,brun. hp. v Panne de Moteur - Big Business v Pine Chip — 24: 0 0-0-0 — 23: 0 0-0-0 — Tot: 0 0-0-0
2 CC — Opdr: Torben Hovgaard
Ejer: Torben & Henriette Hovgaard
Beige/grøn/reklame,
Juel Jeppe (Hovgaard T)a

HOTTOTROT S (SE) — **3**
2,brun. hp. v One Too Many - Sizzling v From Above — 24: 0 0-0-0 — 23: 0 0-0-0 — Tot: 0 0-0-0
3 CC — Opdr: Menhammar Stuteri AB
Ejer: Rengøringsservice Danmark A/S
Grøn/sort/hvid,
Dahlgaard Jan

KNOWING YOU — **4**
3,brun. hp. v Lavec Kronos - Need You v Coktail Jet — 24: 0 0-0-0 — 23: 0 0-0-0 — Tot: 0 0-0-0
4 CC — Opdr: Frank & Preben Sørensen
Ejer: Stald Nygaard & M.Andreasen
Blå/sort/guld/logo,
Andreasen Martina

LAURA D D — **5**
2,mkbr. hp. v Tactical Landing - Princess Step v Super Arnie — 24: 0 0-0-0 — 23: 0 0-0-0 — Tot: 0 0-0-0
5 CC — Opdr: Bjarne Danielsen
Ejer: Bjarne Danielsen
Mørkblå/hvid/guld,
Rask Jeppe

NATURAL AVEVE* (SE) — **6**
2,brun. h. v Power - Crucified v Pastor Stephen — 24: 0 0-0-0 — 23: 0 0-0-0 — Tot: 0 0-0-0
6 CC — Opdr: Prominent Prospects Sjrm AB
Ejer: Natural Sverige AB
Hvid/reklame,
Mønster Knud (Rasmussen P)

LICORICE CASH — **7**
2,brun. h. v Cash and Go - Show Time v Muscles Yankee — 24: 0 0-0-0 — 23: 0 0-0-0 — Tot: 0 0-0-0
7 CC — Opdr: Flemming Reinholdt
Ejer: Stald Rosenvang
Sort/grå/blå,
Friis Morten

M1

KL. 16.15

Montéprøveløb
4-14-årige.
2000 m. Monté. Voltestart.
Godkendelseskrav: Monté 1.22.0

BARTHO — **2000:1** — *16,6^{M} — 14,7^{AK} — 15,4^{AM} — 90.550
11,brun. v. v Earthquake - Power Girl v Wee Hjordal — 24: 9 0-0-2 — 18,1 5.350 — 23: 20 0-3-4 — 16,9 11.950 — Tot: 135 5-12-10
1 CC — Opdr: Kristen Østergaard
Ejer: Stald Nardos & Betina Larsen
Blå/hvid/turkis,
Bruun Gry (Jensen K)a

Jensen K	Sk	6/5-8	5/2000	6	18,8	¢ ¢	s	267	4'
Jensen K	Sk	24/5-9	3/2000	0	19,5	¢ ¢	s	355	4'
Jensen K	Sk	3/6-7	2/2000	4	18,6	¢ ¢	s	132	4'
Svendsen B	Ål	23/6-5	9/2140	5	16,5 a	¢ ¢	s	963	20'
Jensen K	Sk	16/7-8	2/2000	0	20,0	¢ ¢	s	82	4'

IMPALA — **2** — 20,9^{M} — 16,3^{AK} — 17,8^{AM} — 15.750
4,sbr. hp. v Tobin Kronos - Guliane Boko v Yankee Glide — 24: 5 0-0-1 — 20,9 3.000 — 23: 6 0-0-0 — 21,2 750 — Tot: 14 0-0-2
2 CC — Opdr: Ole Haubro
Ejer: Stald Impala
Rød/sølv/hvid,
Mønster Michelle (Friis M)

Nielsen M M	Sk	1/4-3	4/1600	0	16,3 a	c c	s	272	8'
Nielsen M M	År	27/4-7	2/2300	0	opgag	c c	s	321	15'
Friis M	Sk	6/5-6	1/2060	0	opgag	c c	A	192	6'
Friis M	Ch	19/5-8	3/2020	0	20,9 g	¢ ¢	s	118	9'
Andersen P Ø	Sk	27/6-1	3/2060	3	17,9 a	¢ c	s	176	6'

P1

ORANGE

KL. 16.25

Prøveløb
2-14-årige. **2000 m.** Voltestart.
Godkendelseskrav: 2-årige 1.25.0
3-årige 1.23.0
4-årige & ældre 1.22.0
Monté 1.22.0

KAJSA HANCOCK **2000:1**
RUT 1 CC
3,brun. hp. v Great Challenger - Poterie v Echo
Opdr: Stutteri Hancock
Ejer: C.Meier,C.Goul,C. & A.Pedersen
Grøn/sort/hvid,
Dahlgaard Jan (Meier C)a
24: 0 0-0-0 23: 0 0-0-0 Tot: 0 0-0-0

KATINKA D D **2**
RUT 2 CC
3,brun. hp. v Lavec Kronos - Simoni's Molar v Ganymede
Opdr: Mikael Danielsen
Ejer: Mikael Danielsen
Mørkblå/hvid/guld,
Rask Jeppe
24: 0 0-0-0 23: 0 0-0-0 Tot: 0 0-0-0

KIMA KYVSGÅRD **3**
RUT 3 CC
3,brun. v. v Dominion Beach - Vive la France v Great Challenger
Opdr: Peter & Inge Sudergaard
Ejer: Stutteri Thy
Beige/grøn/reklame,
Juel Jeppe (Rask J)
24: 0 0-0-0 23: 0 0-0-0 Tot: 0 0-0-0

LEGENDEN C N **4**
RUT 4 CC
2,brun. h. v Great Challenger - Another C N v Buvetier D'aunou
Opdr: Carsten S. Nielsen
Ejer: Carsten S. Nielsen & Stald Dola
Hvid/sort/rød,
Lønborg Michael (Nielsen L S)a
24: 0 0-0-0 23: 0 0-0-0 Tot: 0 0-0-0
Lønborg M År 12/7 -k 1/1820 k 23,1 g - - gk -

Staldvask – Vask af ridehaller – Algebehandling – Facaderens – Imprægnering

VESTBIRK EGELUND RENS

+ 45 61 33 46 45
CVR NR: 42839558
WWW.VESTBIRKSERVICE.DK
WWW.EGELUNDRENS.DK
INFO@VESTBIRKSERVICE.DK

MISSION – VISION

Vi skal med viden, erfaring og samvittighed levere de bedste resultater, ved salg og udførsel af opgaver.
Vores dygtige og veluddannede medarbejdere skal altid være i stand til at handle og levere vores services efter jeres forventninger.
Vi vil være attraktive for medarbejdere, samarbejdspartnere og jer kunder.
Vi vil via længerevarende samarbejde skabe værdibevarende løsninger for danske ejendomme.

VÆRDIER

- Gode kundeoplevelser
- Troværdighed
- Engagement
- Faglighed

DET KAN VI OGSÅ

- GRAFFITI
- TAGRENDE RENS
- VASKEHALLER
- MURVÆRK
- SOLCELLEVASK
- STALDVASK
- VASK AF HESTETRAILER/BILER
- SPECIALRENGØRING
- AFFEDTNING/AFKALKNING AF INDENDØRSGULV OG BADERUM

LØB 1 — V4-1 — GUL

KL. 17.00 — **VINDER PLADS TVILLING KOMB TRIO**

Breum Landevejskro præsenterer Jubilæumsstayeren
3-14-årige. **2950 m.** Tillæg 20 m ved **95.001 kr**, 40 m ved **190.001 kr**, 60 m ved **380.001 kr**, 80 m ved **860.001 kr**
Præmier: 20.000-10.000-5.000-3.000-2.000-1.200 (6 præmier)
Indskud: 400 kr. Gavekort til vinderhestens kusk.

Breum Landevejskro

1 JACKSON LA MARC — 2950:1 — 15,4M 13,7AM 16,5AL — 72.997

4,brun. v. v Raja Mirchi - 24: 4 0-1-0 15,4 14.247 — 23: 7 5-1-0 17,4 58.750 — Tot: 11 5-2-0
Adele La Marc v Conway Hall
Opdr: Lars Marcussen
Ejer: Baltic Stable & Kolin Stable
CC ***Blå/rød/hvid,**
Jørgensen Birger (Juul M)

Jørgensen B	Sk	28/12-3	11/2060n	1	16,3 a	c c	s	21	13'
Jørgensen B	Ch	23/4-5	10/2000	4	14,7 a	c c	s	30	15'
Jørgensen B	Sk	24/5-4	2/2550	4	16,5 a	c c	s	25	10'
Jørgensen B	Sk	18/6-10	2/2040	2	15,4	c c	s	38	13'
Goop B	Hd	4/7-14	2140	0	13,7 a	- -		104	-

2 IMP EPICE — 2 — *16,3M 14,4AM — 77.650

4,sort. v. v S J's Photo - 24: 7 0-0-2 9.650 — 23: 12 3-2-2 16,3 68.000 — Tot: 19 3-2-4
Sun Brodda v Viking's Way
Opdr: Thomas Baastrup
Ejer: Thomas Baastrup
CC **Beige/grøn/reklame,**
ÅI **Juel Jeppe**

Juel J	Ål	30/4-4	8/2140	0	16,4 a	c c	s	271	13'
Andersen K	År	4/6-4	9/1800	3	15,3 a	c c	s	683	13'
Andersen K	År	14/6-2	3/2360	3	16,0 a	c ¢	s	665	20'
Andersen K	År	30/6-9	12/2360	d	g a	c c	s	2127	320'
Juel J	År	12/7-4	2/1800	0	15,3ag	c c	s	102	10'

3 FANA (SE) — 3 — 16,6M 14,7AK 17,6L — 90.362

7,mkbr. hp. v Ens Snapshot - 24: 10 1-1-0 17,6 9.000 — 23: 19 2-3-1 16,6 24.000 — Tot: 65 7-6-7
Ønas Julia v Spotlite Lobell
Opdr: Kavada Racing
Ejer: Agnete Toftegård
CC **Grøn/sort,**
ÅI **Jensen Mathias** (Toftegård A)a

Holse N	Ål	28/5-9	3/2620	2	18,9	¢ c	s	93	4'
Jensen M	År	4/6-1	1/2880	4	17,6	¢ c	s	113	15'
Munk L	Ål	17/6-3	5/2600	d	g	¢ c	s	222	6'
Holse N	Ål	2/7-9	4/2160	d	g	¢ c	s	149	4'
Andersen K	Sk	16/7-3	12/2060	0	17,7 a	¢ c	s	433	13'

4 HUGO CÆSAR — 4 — 17,4M 14,9AK 17,8L — 53.830

5,mkbr. v. v Great Challenger - 24: 3 0-0-1 3.000 — 23: 10 0-2-0 17,8 15.000 — Tot: 22 2-2-3
Una Cæsar v Super Photo Kosmos
Opdr: Erik Bisgaard
Ejer: Susanne J. Sunesen & Julie Myrup Rask
CC **Mørkblå/hvid/guld,**
Rask Jeppe

Rask J	År	15/12-2	4/1800	2	17,1 a	c c	s	64	10'
Rask J	År	29/12-4	7/1800	d	g9 a	c c	s	82	15'
Rask J	Sk	6/5-1	10/2060	3	16,4 a	¢ c	s	175	6'
Rask J	Sk	24/5-4	11/2550	0	opgag	¢ c	s	416	10'
Andersen KK	År	4/6-4	3/1800	0	18,7ag	¢ c	s	182	13'

5 STARCATCHER (SE) — 2970:1 — *15,3L 14,3AM — 167.520

5,brun. v. v Djali Boko - 24: 4 1-2-0 15,3 96.850 — 23: 13 3-1-2 15,5 53.400 — Tot: 21 4-3-2
Meaning Broline v Quite Easy U S
Opdr: Djali Sweden AB
Ejer: Kasper Foget & Robin Ørhberg
CC **Sort/grå/grøn,**
Foget Kasper

Foget K	Sk	28/12-5	10/1600n	5	15,5 a	c c	s	342	50'
Foget K	Ål	5/4-2	1/2600	1	15,3	c c	s	79	20'
Foget K	Od	7/5-4	2/2640	4	15,9 g	¢ ¢	s	25	13'
Foget K	Od	31/5-8	9/2140	2	14,3 a	c c	s	117	50'
Foget K	År	30/6-4	3/2880	2	16,6	c ¢	s	82	100'

6 ASGOODASITEVERGETS — 2 — *15,5M 15,3AM 16,7AL — 109.400

12,brun. v. v Hoof Beats - 24: 4 0-0-0 15,7 3.000 — 23: 7 0-0-0 16,0 1.100 — Tot: 95 10-5-5
Hallie v Osram Bangsbo
Opdr: Søren Overballe
Ejer: S.Friborg & J.,J.och J.Jensen
CC **Sort/orange,**
ÅI **Niklasson Markus** (Jensen J)a

Svendsen M	Sk	11/12-8m	1/2040	4	19,5	¢ ¢		86	5'
Henriksen M	Sk	6/5-2	6/2060	d	g5 a	¢ ¢	s	145	6'
Henriksen M	Ål	11/5-7	1/2180	0	15,7	¢ ¢	s	290	8'
Svendsen C	Sk	3/6-6m	4/2000	5	17,8	¢ ¢		259	10'
Henriksen M	Sk	5/7-1	6/2060n	5	16,9 a	¢ ¢	A	295	20'

7 TARGARYAN* (SE) — 2990:1 — *13,9L 13,3AM — 288.120

5,lbr. hp. v Varenne - 24: 1 0-0-0 500 — 23: 15 4-0-4 13,9 190.846 — Tot: 26 7-0-5
Armbro Voice v Garland Lobell
Opdr: Panamera Racing
Ejer: Miles Ahead Trotting GmbH
CC **Hvid/grøn/logo,**
ÅI **Jensen Flemming**

Persson S	Ch	12/11-10	1/2000	3	13,8ag	¢ ¢	s	52	50'
Persson S	So	2/12-5	5/2640	d	g	- -		155	-
Jensen F	Ål	8/12-5	5/1640n	3	15,5 a	c c	s	34	10'
Kjær R	Sk	28/12-10	10/1600n	0	16,3 a	¢ ¢	s	98	50'
Jørgensen B	Ål	23/6-7	4/2140	9	16,5 a	c c	s	59	20'

8 DANGER DYNAMITE — 2 — *14,5M 12,8AK 15,2AL — 369.500

9,brun. hp. v Laughing Stock - 24: 15 2-2-2 14,5 44.200 — 23: 25 4-3-5 14,7 79.600 — Tot: 120 20-16-24
Olympia Hanover v Southall Hanover
Opdr: Kathrine M. Olesen
Ejer: Martin Andreasen
CC **Blå/sort/guld/logo,**
Andreasen Martina

Holse N	Ål	28/5-4	7/2140	2	14,6 a	¢ c	s	290	13'
Andreasen M	Od	8/6-6	3/2180	3	18,7	¢ c	s	73	6'
Dahlgaard J	Od	21/6-6	9/2140	7	14,3 a	¢ c	s	245	20'
Andreasen M	Ål	2/7-6	8/2140	0	15,1 a	¢ c	s	642	13'
Andreasen M	Ål	15/7-2	1/2660	3	16,5	¢ c	s	58	6'

Foto: Kjeld Mikkelsen

HER STARTER V4-SPILLET

Find vinderne af de følgende fire løb, og vær med i jagten efter den store gevinst.
Læs mere om, hvordan du spiller V4 på bet.25/heste/sadan-spiller-du/V4

TIPS

1 Jackson La Marc - 5 Starcatcher - 7 Targaryan Outs: 2 Imp Epice

Et spændende stayerløb skyder en fin løbsdag i gang, og førstevalget her bliver **1 Jackson La Marc**. Den endte med at sidde helt fast bag en træt konkurrent i andet spor senest, og det lignede en hest, der kom i mål med masser af kræfter sparet. Den har før leveret godt på længere distancer, og Birger Jørgensen plejer at være ekspert i at få lagt den rette pace undervejs.

5 Starcatcher måtte se sig slået af favoritten Modric Renka senest, men faldt bestemt med flaget i top. Den har topform for tiden og vil helt sikkert ikke lade 1'eren komme sovende til sejren.

7 Targaryan kan ikke have været på toppen i sæsondebuten, hvor den trods en rejse som første hest i andet spor den første omgang var alt for tidligt træt. Præsterer den fra sin bedre side her, så har den bestemt også chance for at ende med der fremme.

Den helt sjove kan være **2 Imp Epice**, der gik rigtig godt i forbindelse med prøverne til Grand Prix'et, hvor den også viste, at den magter de længere distancer.

LØB 2 V4-2 BLÅ

KL. 17.18 VINDER PLADS TVILLING KOMB TRIO

Bet25 præsenterer Amerikanerløb
3-14-årige højst **55.000 kr.**
2060 m. Autostart.
Præmier: 10.000-5.000-2.500-1.500-1.000 (5 præmier)
Intet indskud.
Gavekort til vinderhestens kusk.

Bet 25

1 KIRSTEN TINGHØJ — 2060:1 — 18,4AM 21,4M — 28.000

3,brun. hp. v Dominion Beach - 24: 5 1-0-0 18,4a 21.000 23: 2 0-0-0 20,4a 7.000 Tot: 7 1-0-0
Barolo v Ens Snapshot
Opdr: Carl Erik Graunkær
Ejer: Carl Erik Graunkær
CC **Hvid/reklame,**
Mønster Knud (Rasmussen P)

Mønster K	Sk	18/3-5	3/2060	5	18,4 a	c	c	s	361	10'
Mønster K	År	19/4-4	10/1800	4	19,0 a	c	c	s	256	15'
Juel J	Sk	14/5-3	6/2060	1	18,4 a	c	c	s	200	15'
Jørgensen B	Od	31/5-1	5/2140	d	g5 a	c	¢	s	149	30'
Foget K	Sk	18/6-1	2/2060	0	opgag	c	c	s	279	18'

2 INGMAR BANKER — 2 — 14,5AK 17,5M 15,3AM — 33.500

4,sort. v. v Ens Snapshot - 24: 8 0-1-1 14,5a 17.750 23: 3 2-0-0 16,3a 15.750 Tot: 11 2-1-1
Hanna Banker v Orlando Vici
Opdr: Kent Eliasson
Ejer: Kent Eliasson
CC **Hvid/grøn/logo,**
Ål **Jensen Flemming**

Jensen F	Ål	30/4-7	8/2140	4	15,4 a	¢	¢	s	187	13'
Henriksen M	Ål	28/5-5	9/2140	4	15,4 a	c	c	s	54	15'
Jensen F	År	14/6-5	10/2360	0	17,9 a	c	c	s	533	20'
Jensen F	Ål	2/7-3	2/1640	2	14,5 a	¢	¢	A	63	13'
Jensen F	Sk	16/7-4	12/2060	3	15,3 a	¢	¢	s	85	13'

3 JAMES COOK — 3 — 15,0AK 18,3M 15,4AM — 36.600

4,lbr. v. v S J's Caviar - 24: 8 0-0-2 15,0a 10.750 23: 10 1-1-2 15,0a 15.750 Tot: 21 1-1-4
Zsaza Boko v Muscles Yankee
Opdr: Bent Koch
Ejer: Stald James Cook
CC **Hvid/sort/rød,**
Lønborg Michael (Lindhardt Chr)

Mønster K	Sk	6/5-1	1/2060	7	16,9 a	c	¢	s	250	6'
Lindhardt Chr	Sk	14/5-2	2/1600	0	15,0 a	c	¢	s	547	13'
Lønborg H	Od	21/6-7	8/2140	3	15,4 a	¢	¢	s	516	20'
Lindhardt Chr	Ål	2/7-3	8/1640	0	15,2 a	¢	c	s	616	13'
Steinlein N	Sk	16/7-3	1/2060	3	16,4 a	¢	c	s	64	13'

4 THERESE UDSEN* (SE) — 4 — 16,4AM 18,9M — 38.807

5,brun. hp. v Uncle Lasse - 24: 4 0-0-1 17,6a 3.497 23: 8 3-2-1 16,4a 35.310 Tot: 12 3-2-2
Sunbird Zophie v Zoogin
Opdr: Stall Udsén HB
Ejer: Stall Udsén HB
CC **Blå/hvid,**
Ål **Nielsen Casper M.** (Hansen J)a

Rask J	Sk	10/10-6	8/1600	0	opgag	c	c	s	144	13'
Juel J	År	27/4-2	6/1800	0	17,6 a	c	c	s	86	8'
Ecce K	Jæ	9/5-5	7/2140	0	18,9 g	-	-		393	-
Nielsen C M	År	28/6-5	2/1800	d	g a	c	c	s	504	25'
Nielsen C M	Sk	5/7-5	8/2060n	3	18,3 a	c	c	s	280	10'

5 JETEYE BOOM BAY — 5 — *15,0AM 16,7M — 40.900

4,brun. v. v O'grady - 24: 6 2-0-1 15,0a 25.550 23: 8 0-2-0 16,6a 15.350 Tot: 14 2-2-1
Big Business v Pine Chip
Opdr: Torben & Henriette Hovgaard
Ejer: Ole & Tina Jespersen
CC **Mørkblå/hvid/guld,**
Rask Jeppe

Rask J	Sk	6/5-6	5/2060	1	16,3 a	¢	¢	s	33	6'
Rask J	Ål	28/5-5	1/2140	7	17,9ag	c	c	A	31	15'
Rask J	Sk	18/6-10	2/2020	3	16,7	¢	¢	s	92	13'
Andersen KK	År	30/6-3	7/1800	0	opgag	¢	c	s	622	15'
Rask J	Sk	16/7-4	8/2060	1	15,0 a	¢	¢	s	289	13'

6 HIGHSTONE — 6 — *14,6AK 19,4M 15,7AM — 41.641

5,lbr. v. v Wishing Stone - 24: 9 0-0-1 15,6a 8.250 23: 13 1-1-1 14,6a 26.741 Tot: 27 1-2-3
Festlig Festmusik v Speedy Tomali
Opdr: Aage Vagn Hansen
Ejer: Oliver & Freja Friis
CC **Grøn/sort/hvid,**
Dahlgaard Jan (Friis Jan)

Jørgensen B	Od	26/4-3	3/2140	5	17,1 a	¢	¢	s	39	8'
Jørgensen B	Sk	6/5-1	6/2060	6	16,9 a	¢	c	s	59	6'
Friis Jan	Ål	18/5-2	1/1640	0	opgag	¢	c	s	546	6'
Dahlgaard J	Ål	2/7-3	12/1640	0	15,6 a	¢	¢	s	860	13'
Jensen M	Sk	16/7-3	4/2060	4	16,7 a	¢	c	s	244	13'

7 MANHATTAN TROT* (SE) — 7 — 15,4AM 16,5M — 43.544

3,mkbr. h. v International Moni - 24: 6 1-1-1 15,4a 33.570 23: 1 0-1-0 9.974 Tot: 7 1-2-1
Still on Broadway v Broadway Hall
Opdr: Ove Karlsson
Ejer: Stutteri Disney
CC **Blå/rød/logo,**
Ål **Austevoll Trine** (Dahl G)

Dahl G	Ål	5/4-4	2/2140	2	16,5	c	c	s	128	8'
Dahl G	Ål	30/4-7	6/2140	0	15,9 a	¢	c	s	69	13'
Kihlström Ö	So	24/5-9	8/2140	5	15,4 a	-	-		350	-
Juel J	Ål	23/6-8	5/2140	1	15,7 a	¢	¢	A	18	20'
Dahl G	År	12/7-5	6/1800	4	15,5 a	¢	¢	s	33	10'

8 CASABLANCA BROLINE* (SE) — 8 — 16,1AM *17,3K — 45.006

4,lbr. hp. v Twister Bi - 24: 9 1-1-1 17,3a 24.550 23: 9 0-3-2 16,1a 20.456 Tot: 18 1-4-3
Miss Montechristo v Ken Warkentin
Opdr: Broline International AB
Ejer: Anla Stable KB
CC **Sort/grå/blå,**
Friis Morten

Andersen P Ø	Ål	5/4-7	4/2140	6	18,1 g	c	c	s	76	7'
Friis M	År	19/4-2	3/1820	1	17,3	c	¢	s	58	10'
Friis M	År	27/4-3	2/1800	d	g6 a	c	c	s	40	8'
Nielsen C M	Od	21/6-5	8/2140	9	21,4 a	c	c	s	144	20'
Foget K	År	12/7-5	7/1800	0	opgag	¢	¢	s	154	10'

9 I'M ALL IN — 9 — 14,7AK *17,2K 16,0AM — 50.850

4,lbr. v. v Lavec Kronos - 24: 5 1-2-0 14,7a 26.750 23: 7 2-1-1 16,0a 24.100 Tot: 12 3-3-1
Ambroisie v Armbro Scorpion
Opdr: Preben & Frank Sørensen
Ejer: Jens Peder Hedevang
CC **Hvid/sort/beige,**
Svendsen Bent

Svendsen B	Sk	1/4-3	7/1600	2	14,9 a	c	c	s	26	8'
Svendsen B	År	19/4-1	2/1800	1	17,2	¢	c	s	25	8'
Svendsen B	År	9/5-6	2/1800	2	14,7 a	¢	c	s	82	15'
Svendsen B	År	14/6-5	1/2360	0	16,0 a	¢	¢	s	285	20'
Svendsen B	År	30/6-5	2/2360	4	16,0 a	¢	c	s	409	38'

10 JULIEN SENSEI — 10 — *15,1AM 20,6K — 53.698

4,brun. h. v Prodigious - 24: 7 3-1-1 15,1a 53.698 23: 0 0-0-0 Tot: 7 3-1-1
Line Sensei v Mr Flirt
Opdr: Jesper P. Nielsen
Ejer: Jesper P. Nielsen
CC **Sort/guld/logo,**
Ål **Jørgensen Birger** (Nielsen J)a

Jørgensen B	Ål	22/3-6	3/2160	d	g	c	c	s	46	10'
Jørgensen B	År	7/4-3	3/1820	0	20,6	c	c	s	39	8'
Jørgensen B	År	27/4-7	3/2300	3	18,3 a	c	¢	s	61	15'
Jørgensen B	Ål	28/5-5	10/2140	1	15,1 a	c	¢	s	138	15'
Sjunnesson J	Jæ	18/6-4	5/2140	1	15,1 a	-	-		31	-

11 ILLUSION — 11 — 15,0AM *17,7M — 55.000

4,brun. hp. v Father Patrick - 24: 3 0-0-1 15,0a 3.750 23: 5 4-1-0 16,9a 51.250 Tot: 8 4-1-1
Enya B R v Muscle Hill
Opdr: Leo Søndergård Larsen Racing ApS
Ejer: SI Racing
CC **Grøn/hvid/logo,**
Od **Kjær Rene** (Spangenberg B)

Svendsen B	Sk	10/10-4	5/2060	1	16,9 a	¢	¢	s	22	13'
Svendsen B	Sk	7/11-1	2/2020	2	18,0	¢	c	s	20	13'
Spangenberg B	Ge	10/4-4	3/2000	0	17,5 a	-	-		142	-
Panschow T	Ch	23/4-5	8/2000	0	20,5ag	c	c	A	200	15'
Spangenberg B	Ål	30/4-1	3/2140	3	15,0 a	c	c	s	231	15'

CHANCEPILE

Få eksperttipperens subjektive vurdering af den enkelte hests vinderchance.
Pilene afspejler henholdsvis stor ↑, middel | eller lile ↓ vinderchance

TIPS

2 Ingmar Banker - 5 Jeteye Boom Bay - 10 Julien Sensei Outs: 9 I'm All In

Fra et noget bedre spor end senest skal **2 Ingmar Banker** have stor vinderchance i torsdagens andet opgør. Den var et skridt fra at have nået andenpladsen før Inter efter at have siddet langt tilbage, men her vil den sidde med forrest i feltet og tage del i sejrskampen uden uheld.

5 Jeteye Boom Bay vandt samme løb, som 2'eren var ude i senest på en stærk afslutning fra sidste sving og til mål. Viser den samme takter her, er den også med på stregen igen.

10 Julien Sensei var sat af i tredje spor store dele af løbet senest, men var alligevel en overlegen vinder. Sporet er blot en indikation på, at den er blandt de deltagere med størst indtjening i løbet, og kan den levere som senest, bliver det en ubehagelig overfrakke for enhver deltager i feltet.

9 I'm All In fik optimalt udbytte med fjerdepladsen i Consolation senest efter et inderbaneløb. Tilbage i klassen er den også med fremme, hvis det flasker sig bare en smule.

11 Illusion er den næste, men fra højeste nummer og efter pause, er det ikke den nemmeste opgave, den er på, selvom det er en rigtig god hest. Har dog gået et rutineløb forud for starten, hvor den kom hjem på en 1.18-tid.

LØB 3 V4-3 V5-1 RØD

KL. 17.36 VINDER PLADS TVILLING KOMB TRIO

Sparekassen Balling præsenterer Jubilæumspokalen
3-14-årige.
2060 m. Autostart.
Præmier: 30.000-15.000-7.500-4.500-3.000-2.000
(6 præmier) Indskud: 500 kr.
Ærespræmie til vinderens ejer, kusk og staldmand. Dækken.

Sparekassen Balling
... LOKAL SIDEN 1914

1 SMOKIN JOE* (SE) — **2060:1** — 11,6AK — 13,0M — 871.605
9,sort. v. v Lavec Kronos - 24: 7 3-0-2 14,2a 45.900 — 23: 13 6-0-2 13,5a 92.421 — Tot: 85 14-5-12
Knowledge Face v Viking Kronos
Opdr: WHAP Trotting AB
Ejer: Arne Nilsen
CC **Hvid/reklame, Mønster Knud**

Mønster M	Od	12/4 -5m	1/2180	1	16,1	¢ ¢			16	15'
Mønster M	Sk	28/4	1/2040	6	15,4 g	¢ ¢			16	15'
Mønster M	Od	7/5 -7m	5/1640	3	14,2 a	c c			17	15'
Mønster M	År	28/6 -7m	2/2360	3	15,7	¢ ¢			22	25'
Mønster M	Ny	14/7	1/2200	d	g	¢ ¢			14	10'

2 EROS ZOLA — **2** — *09,7AK — 13,9L — *10,5AM — 1.811.648
8,brun. v. v Zola Boko - 24: 5 1-1-0 12,9a 83.000 — 23: 14 6-1-1 10,3a 929.999 — Tot: 60 27-8-2
Global Lady v Angus Hall
Opdr: Dorthe Christensen ApS
Ejer: KMK Advisory ApS m. flere
CC **Mørkblå/hvid/guld,**
Ål **Rask Jeppe** (Jensen F)

Bazire N	Vc	4/1 -8	5/2700	0	13,9	- -			80	-
Bazire J	Vc	18/2 -4	14/2700	0	nc	- -			31	-
Jørgensen B	Od	31/5 -5	5/2140	2	13,2 a	¢ ¢	s		50	50'
Jensen F	Sk	18/6 -3m	2/2060	1	14,3 a	¢ ¢			17	50'
Jørgensen B	Ny	14/7 -7	8/1640	5	12,9 a	¢ ¢	s		38	75'

3 E TYPE CASH — **3** — 11,1AM — 13,9L — 1.466.578
8,sbr. h. v Ready Cash - 24: 2 0-0-0 — 23: 7 4-1-0 11,1a 120.000 — Tot: 60 20-11-6
Paris Lavec v Ganymede
Opdr: Flemming Reinholdt
Ejer: Stald Rosenvang
CC **Hvid/grøn/logo,**
Ål **Jensen Flemming**

Jensen F	Ch	5/23 -11	6/2011	0	11,1 a	- -			286	375'
Lønborg M	Sk	5/23 -6	5/2060	d	g a	- -			23	20'
Jensen F	Sk	18/6 -k	1/2000	k	18,0	- -			gk	-
Jensen F	År	30/6 -4	1/2960	0	dist g	¢ ¢	s		142	100'
Jensen F	Ny	14/7 -7	10/1640	d	g a	¢ ¢	s		166	75'

4 VALOKAJA HINDØ* — **4** — 09,3AK — 11,1L — 15,4AM — 5.358.989
13,mkbr. h. v Great Challenger - 24: 3 0-0-1 13,0a 5.000 — 23: 2 0-0-0 13,6a 4.661 — Tot: 175 31-26-16
Hindø Enghave v Victor Victor
Opdr: Jeanette H. Jensen & Vagn J. Larsen
Ejer: Eirik Djuve
CC **Sort/guld/logo,**
År **Jørgensen Birger** (Jensen K)

Gundersen M T	Bj	1/23 -8	1/1609	0	23,0ag	- -			239	-
Jensen K	Sk	3/6 -k	1/2000	k	17,7	- -			gk	-
Jørgensen B	Sk	18/6 -9	7/2060	3	15,4 a	c c	s		112	20'
Jensen M	År	30/6 -10	8/1800	0	16,2ag	¢ ¢	s		609	100'
Jensen M	Ny	14/7 -7	5/1640	0	13,0 a	¢ ¢	s		582	75'

5 FIRST BLOOD — **5** — 10,8AM — *13,1L — 1.762.971
7,brun. h. v Prodigious - 24: 6 0-0-0 13,3a 30.000 — 23: 14 1-3-3 10,9a 207.908 — Tot: 64 10-11-10
Ureaucracy v Conway Hall
Opdr: Jürgen Hanke
Ejer: First Blood Stable
CC **Grøn/hvid/logo,**
Kjær Rene (Juul M)

Jørgensen B	Ål	23/2 -3	5/1640	4	14,3 a	c c	s		30	20'
Kjær R	Od	31/5 -5	7/2140	5	13,4 a	¢ ¢	A		168	50'
Kjær R	Sk	18/6 -9	6/2060	4	15,4 a	¢ ¢	s		63	20'
Kjær R	År	30/6 -10	3/1800	4	13,3 a	¢ ¢	s		610	100'
Kjær R	Ny	14/7 -7	3/1640	0	opgag	¢ ¢	A		172	75'

6 STONEFIRE U S (US) — **6** — 10,4AK — 13,2M — 12,4AM — 1.358.064
7,brun. h. v Wishing Stone - 24: 6 0-1-1 12,7a 64.035 — 23: 19 1-4-3 10,4a 219.358 — Tot: 66 7-13-9
Don't Think Twice v Andover Hall
Opdr: Rivers Stable Inc.
Ejer: Lene & Egon Jensen
CC **Sort/grå/blå,**
Friis Morten

Nielsen M M	Ch	14/4 -5	1/2040	2	13,2	¢ ¢	s		149	20'
Nielsen M M	Sk	28/4 -7	7/2060	4	12,7 a	¢ ¢	s		145	38'
Friis M	Ch	12/5 -6	2/2990	6	13,9	¢ c	s		760	100'
Friis M	Od	31/5 -5	4/2140	3	13,2 a	¢ ¢	A		152	50'
Friis M	År	30/6 -10	4/1800	6	13,7 a	¢ c	s		346	100'

7 ELEGANT C N — **7** — 10,6AK — *12,9M — 11,7AM — 982.870
8,mkbr. v. v Ens Snapshot - 24: 7 1-2-1 13,3a 77.500 — 23: 12 5-2-1 12,1a 200.162 — Tot: 77 22-17-7
Remember C N v Axwill
Opdr: Carsten S. Nielsen
Ejer: Congee ApS
CC **Grøn/sort/hvid,**
Dahlgaard Jan

Dahlgaard J	Sk	28/4 -7	6/2060	6	13,3 a	¢ ¢	s		203	38'
Dahlgaard J	Ch	12/5 -6	3/2970	0	14,6	¢ ¢	s		786	100'
Dahlgaard J	Od	31/5 -5	3/2140	4	13,3 a	¢ ¢	s		281	50'
Dahlgaard J	Sk	18/6 -9	5/2060	2	15,0 a	c c	s		43	20'
Dahlgaard J	År	30/6 -10	6/1800	3	13,3 a	¢ ¢	s		578	100'

Sparekassen Balling
... LOKAL SIDEN 1914

HER STARTER V5-SPILLET

Find vinderne af de følgende fem løb, og vær med i jagten efter den store gevinst. Læs mere om, hvordan du spiller V5 på bet.25/heste/sadan-spiller-du/V5

Foto: Kjeld Mikkelsen

TIPS

3 E Type Cash - 2 Eros Zola - 5 First Blood

Er tredje gang lykkens gang for **3 E Type Cash** efter pause. Senest sad den sidst i topfart hele vejen, og samtidig så banen ikke ud til at være til E Types fordel, og den galopperede rundt sidste sving uden den store chance for at nå noget. Nu er det normaldistancen og på en bane, som den tidligere har leveret flot på, og så kan det være, vi ser den tidligere derbytoer på vinderpladsen igen.

2 Eros Zola havnede udvendig på Larsson i samme løb senest, og det blev for hårdt med toptempo rundt om, hvorfor den var træt i opløbet. Får den en optimal tur på rejsen her, kan den heller ikke afskrives i sejrskampen.

5 First Blood og **7 Elegant C N** kom i mål side om side i Grand Prix-weekenden og ligner også jævnbyrdige chancer her. Det virker dog på mange måder som et af de mere jævnbyrdige hurtigklasse-opgør vi har set længe, og ingen kan vel helt afskrives på forhånd?

Outs: 7 Elegant C N

LØB 4 — V4-4 V5-2 — GRØN

KL. 17.54 — **VINDER PLADS TVILLING KOMB TRIO**

Lynggaard Hestefysioterapi præsenterer
Montéløb - Jubilæumsløb
4-14-årige. **2000 m.** Monté. Tillæg 20 m ved **150.001 kr**, 40 m ved **350.001 kr**, 60 m ved **750.001 kr.** Præmier: 10.000-5.000-2.500-1.500-1.000-600 (6 præmier) Intet indskud. Ærespræmie til vinderhestens ejer, rytter og staldmand.

1 — FLYING COLORS (SE) — 2000:1 — 16,0L — 15,1AM — 129.057

5,rød. v. v Love You - 24: 11 2-0-0 16,3 30.850 — 23: 17 1-3-2 16,0 67.490 — Tot: 35 3-3-4
Fuxa Håleryd v Offshore Dream — Svendsen M — Sk 28/4 1/2000 1 16,3 c c 45 15'
Opdr: Stall Anna Forssell AB — Svendsen M — Ål 18/5-7m 2/2160 6 19,1 c c 34 10'
Ejer: Bare Hans A/S, C. M. Svendsen — Svendsen M — Ål 7/6-3 2/2140 4 15,1 a c c s 190 15'
CC **Sort/hvid/guld/logo,** — Svendsen M — År 28/6-1 4/2320 0 19,8 g c c s 131 25'
Svendsen Camilla (Svendsen B) — Svendsen C — Od 11/7-7m 6/1640 0 15,5 a c c 188 10'

2 — DESERT FOX — 2 — 16,5M — 15,0AK — 48.050

9,sort. v. v Credit Winner - 24: 7 0-0-0 18,0 1.300 — 23: 0 0-0-0 — Tot: 46 1-2-9
Moneypenny v Angus Hall — Gregersen M H — Od 20/5-1 5/2140 8 18,2 c c s 432 6'
Opdr: Tonny Nielsen — Gregersen C H — År 1/6-km 1/1800 k 26,3 g - - ejg -
Ejer: Mick & Charlotte Holmark Gregersen — Gregersen M H — Ål 7/6-9 4/2140 6 18,8 c c s 231 4'
CC **Blå/bordeaux/hvid,** — Gregersen M H — Ål 2/7-8 1/2140 0 19,0ag c c s 470 7'
År **Gregersen Charlotte H.**a — Gregersen C H — Ål 15/7-km 1/2140 k 21,5 - - gk -

3 — GRADY BOOM BAY — 2020:1 — *15,3M — 13,2AK — 211.844

6,brun. v. v O'grady - 24: 7 0-1-2 15,9 31.262 — 23: 10 0-1-3 15,9 33.988 — Tot: 52 4-9-9
Rina Chen Hai v Victory Party — Marsing N — Ch 25/2-8m 1/2020 3 16,6 c c 38 10'
Opdr: Torben Hovgaard — Rosleff V — Jæ 5/3-8 2/2640 2 15,9 - - 334 -
Ejer: Mette Carlsen — Marsing N — Jæ 27/3-4m 1/2140 3 16,1 - - 72 -
CC **Blå/sort/hvid,** — Hein J — Od 11/7-6 1/2180 0 16,4 c c s 117 7'
Od **Carlsen Mette**a — Carlsen M — Ny 14/7 2/2160 4 17,5 c c 67 10'

4 — AVALON — 2 — 15,3M — 12,8AK — 12,9AM — 300.900

12,brun. v. v Ens Snapshot - 24: 1 1-0-0 18,6 5.000 — 23: 6 1-2-0 16,2 21.000 — Tot: 85 10-17-9
Homelia v Carmody Lobell — Mønster M — Sk 5/9-8m 4/2040 5 16,6 c c s 44 13'
Opdr: Lone Rasmussen — Svendsen M — År 24/9-9m 1/1800 2 15,8 a c c s 156 15'
Ejer: Lone Rasmussen — Nikolajsen N — Sk 27/10-7m 3/2020 5 17,4 c c 204 20'
CC **Blå/grå,** — Nikolajsen N — Od 10/11-7m 2/2180 5 17,6 ¢ c 265 10'
Andersen Marie S. (Rasmussen P) — Mønster M — Sk 27/6-2m 3/2040 1 18,6 c c 21 5'

5 — JESSE SCHERMER (NL) — 3 — 15,2M — 11,8AK — 13,8AM — 315.564

8,brun. v. v Muscles Yankee - 24: 6 0-2-1 15,9 20.750 — 23: 12 2-3-2 15,2 85.529 — Tot: 74 13-13-12
Wolment Schermer v Incredible Crafts — Borup T — Od 12/4-5m 3/2140 2 17,7 c c 39 15'
Opdr: Stal Schermer — Borup T — Sk 28/4 1/2020 4 15,9 c c 101 15'
Ejer: PALS Holding ApS & T. Borup — Borup T — Od 7/5-7m 2/1640 2 13,4 a ¢ ¢ 74 15'
CC **Blå/sølv/reklame,** — Borup T — Sk 3/6-6m 1/2040 3 16,2 ¢ c 57 10'
Borup Tineke (Friis M) — Borup T — År 28/6-7m 6/2320 0 20,1 c c 88 25'

6 — FREDDIE SILVÅKRA* (SE) — 4 — 14,4K — *11,9AK — *14,8M — 345.262

10,brun. v. v Quite Easy U S - 24: 3 1-1-0 14,4 14.000 — 23: 0 0-0-0 — Tot: 57 10-14-11
Bambinas Girl v Lindy's Crown — Marsing N — Od 12/22-3m 9/2140n 2 16,5 a - - 33 10'
Opdr: Jens Aage Nielsen — Uglebjerg L — Sk 15/4-k 2/2000 k 20,1 - - gk -
Ejer: Lillian Uglebjerg — Uglebjerg A — Ny 30/5-8m 3/2160 1 16,3 c c 36 5'
CC **Blå/hvid,** — Jørgensen B — Ny 11/6-6 5/1640 2 14,4 c c s 135 15'
År **Uglebjerg Anette** (Uglebjerg L) — Uglebjerg A — År 28/6-7m 1/2320 6 17,2 c c 59 25'

7 — ORVAL (SE) — 5 — 15,2M — 13,9AM — 207.226

12,brun. v. v Echo - 24: 1 0-0-1 19,3 1.250 — 23: 0 0-0-0 — Tot: 59 8-3-9
Operah Bob v Easy Lover — Kristensen R — Ch 7/22-5 1/2000 0 16,9ag - - 290 20'
Opdr: Hans Adler — Bonde T — Od 8/22-6 8/2140n 0 17,2 a - - 813 15'
Ejer: TCB Skanvent — Bonde T — År 9/22-6 1/2340 0 18,2 - - 437 8'
CC **Hvid/grøn/lysegrøn,** — Kristensen R — Od 10/11-k 1/2140 k 19,3 - - gk -
År **Ipsen Fie Marie**a — Ipsen F M — Sk 27/6-2m 2/2040 3 19,3 c c 145 5'

8 — YOU TO TASTY (SE) — 6 — *13,9K — 13,8AK — 19,3M — 225.739

6,brun. v. v Quarcio du Chene - 24: 4 0-0-1 19,3 4.000 — 23: 8 0-0-3 15,6 30.065 — Tot: 38 3-3-7
You to Lovely v Blue York Yankee — Andersson J — S 5/8-1m 1/1640 0 18,8ag - - 48 -
Opdr: Fredrik Månsson — Andersen C — Od 12/4-5m 5/2140 5 20,0 g ¢ c 271 15'
Ejer: Tom Breum & Camilla Andersen — Andersen C — Ål 11/5-6m 8/1640 3 14,1 a ¢ c 87 10'
CC **Sort/turkis,** — Hviid M — År 21/5-4 2/1820 d g ¢ c s 282 20'
År **Andersen Camilla**a — Andersen C — År 28/6-7m 2/2320 0 19,3 ¢ c 369 25'

9 — ENJOY BANKER* (SE) — 2040:1 — 15,9M — *11,2AK — *12,5AM — 616.600

8,brun. v. v Lavec Kronos - 24: 4 0-0-0 3.100 — 23: 13 2-2-1 96.919 — Tot: 68 17-13-8
Raya Banker v Wall Street Banker — Jensen F — Sk 28/12-9 7/2060n 0 17,5 a c c s 225 50'
Opdr: Kent, Ann-Christin & Johan Eliasson — Jensen F — Ch 24/3-7 5/2000 7 14,5 a c c s 54 20'
Ejer: Kent Eliasson — Jensen F — Od 17/5-5 3/1640 6 12,3 a ¢ ¢ s 132 20'
CC **Grå/blå,** — Lønborg M — Ål 7/6-6 7/1640 6 11,9 a ¢ ¢ A 173 15'
Ål **Gregersen Laura** (Jensen F) — Gregersen L — År 28/6-7m 1/2340 0 opg g ¢ ¢ 142 25'

10 — GOLD CAP B R* (DE) — 2 — 14,3M — *11,3AK — 692.722

7,brun. h. v Prodigious - 24: 10 1-3-2 14,3 73.646 — 23: 5 2-1-0 14,4 23.858 — Tot: 45 8-11-8
Baccara B R v Gigant Neo — Walter R — Nl 1/4-3m 7/2085 d - - 16 -
Opdr: Bernhard Rosengarten — Walter R — Jæ 20/4-1m 1/2180 4 14,3 - - 199 -
Ejer: Thomas Freitag — Walter R — Bm 28/4-2m 8/2040 3 14,8 - - 15 -
CC **Sort/sølv/rød/logo,** — Walter R — Jæ 9/5-3m 3/2180 2 14,8 - - 44 -
Walter Ronja (Walter M) — Walter R — Bm 22/6-2m 7/2040 d g - - 24 -

11 — ENFORALLE P — 3 — 14,7M — 11,5AK — 13,6AM — 478.576

8,brun. v. v Ens Snapshot - 24: 12 3-2-3 14,7 80.548 — 23: 18 1-2-3 15,9 77.500 — Tot: 68 12-8-11
Wendy Jo Rogue v Lindy Lane — Nielsen M M — Sk 28/4-8 6/2060 0 14,6 a ¢ ¢ s 269 20'
Opdr: Morten Pedersen — Boeck C M — Od 7/5-7m 4/1640 1 13,4 a c c 34 15'
Ejer: Morten Pedersen — Nielsen M M — Sk 24/5-6 4/2020 5 14,7 ¢ ¢ s 84 20'
CC **Rød/sort,** — Boeck C M — Sk 18/6-3m 6/2060 3 14,5 a c ¢ 203 50'
Boeck Camilla Munk (Pedersen M)a — Nielsen M M — Sk 16/7-6 4/1600 2 13,5 a c c s 197 13'

12 — CHABLIS — 2060:1 — *14,2M — 13,2AM — 909.838

10,lbr. v. v Love You - 24: 9 1-2-0 14,7 40.000 — 23: 11 1-0-1 14,2 31.786 — Tot: 115 28-14-11
Moneypenny v Angus Hall — Kirk L — Sk 15/4-7 1/2630 4 16,1 ¢ ¢ s 36 7'
Opdr: Tonny Nielsen — Gregersen L — Sk 28/4 2/2040 2 15,0 ¢ ¢ 448 15'
Ejer: M. Thorup, C. & R. Merrild — Rask J — Ch 12/5-6 4/2970 d g ¢ ¢ s 1036 100'
CC **Rød/sølv/hvid,** — Mønster M — Sk 3/6-6m 1/2060 1 14,7 ¢ ¢ 49 10'
Mønster Michelle (Thorup M)a — Gregersen L — Sk 18/6-3m 4/2060 4 14,6 a ¢ ¢ 165 50'

13 — FOSSA — 2 — 14,5M — *13,0AM — 1.489.953

7,mkbr. v. v Wishing Stone - 24: 7 0-2-1 14,5 19.497 — 23: 2 0-0-0 1.706 — Tot: 43 14-9-4
Moa v Scarlet Knight — Mønster M — Ch 25/2-8m 1/2060 2 14,5 ¢ ¢ 18 10'
Opdr: Bent Lindhardt — Mønster M — Jæ 27/3-4m 1/2200 0 14,7 - - 83 -
Ejer: Clemmensen Ejendomsselskab ApS — Mønster K — Sk 28/4-7 2/2060 0 13,6 a ¢ ¢ s 397 38'
CC **Brun/grøn/hvid logo,** — Mønster M — Sk 18/6-3m 1/2060 5 15,1 a ¢ c 85 50'
Od **Gammelgård Sabina** — Gammelgård S — År 28/6-7m 1/2360 0 16,9 ¢ c 184 25'

TIPS

11 Enforalle P - 10 Gold Cap B R - 12 Chablis

Et spændende montéløb er at finde i V4-finalen, hvor **11 Enforalle P** virkelig ligner en spændende chance trods 40 meters tillæg. Den kom susende ude i banen senest i klassen og var ikke langt fra at have indhentet Honor, mens den gangen inden sad udvendig på Eros Zola den sidste omgang og alligevel kun var slået med en længde til denne.

10 Gold Cap B R havde langt frem forrige gang på Jägersro, men gik en stærk sidste langside og endte som toer trods en lidt besværet aktion op mod mål. Den er stærk og reel, og vil i fejlfri udgave være med på stregen.

Outs: 6 Freddie Silvåkra

12 Chablis er ikke på nogen nem opgave med 60 meters tillæg, men den har vist superform i længere tid og kan sagtens være med helt fremme med rette løb undervejs. Forrige gang havde den samme tillæg mod gode heste og nåede frem på en fantastisk sidste omgang i sporene. Outsider kan være **6 Freddie Silvåkra**, der leverede OK senest, hvor der var tæt kamp om placeringerne til slut, men som imponerede i starterne forinden.

LØB **5** V5-3 HVID

KL. 17.54 **VINDER PLADS TVILLING KOMB TRIO**

Scantruck præsenterer Fordel hopper
3-14-årige højst **200.000 kr.**
2060 m. Autostart.
Præmier: 10.000-5.000-2.500-1.500-1.000 (5 præmier)
Intet indskud. Løbet er desuden åbent for hopper med højst **270.000 kr.** Gavekort til vinderhestens kusk.

scantruck

1 ISAK SMED — **2060:1** — 14,4AM — 100.500
4,brun. v. v From Above U S - 24: 4 0-0-1 14,6a 8.250 23: 10 0-1-1 14,4a 28.250 Tot: 19 2-2-2
Alma Smed v Pine Chip
Opdr: Elund Christensen
Ejer: Elund Christensen
CC **Sort/orange/logo,**
ÅI **Friborg Kent** (Christensen E)a

Jørgensen B	ÅI	19/11-6	6/2140	9	16,8ag	c c	s	385	75'
Friborg K	ÅI	30/4-5	6/2140	5	15,7 a	c c	s	648	13'
Friborg K	ÅI	18/5-2	8/1640	4	14,6 a	¢ c	s	132	6'
Friborg K	ÅR	4/6-3	3/1800	0	16,8 a	¢ ¢	s	181	13'
Kjær R	ÅI	23/6-5	10/2140	3	15,7 a	¢ c	s	138	20'

2 HALO MOKO (FR) — **2** — 14,2AM — 15,4M — 174.303
7,brun. v. v The Best Madrik - 24: 9 0-2-3 14,2a 24.400 23: 20 1-3-5 14,7a 63.550 Tot: 63 7-10-13
Belle d'Imoko v Imoko
Opdr: Pvan Klaveren & T.Offenberg de Leeuw
Ejer: N.Nielsen, L.Josephsen & A.Pedersen
CC **Blå/sort/rød,**
ÅI **Pedersen Anders**

Andersen K	ÅI	30/4-2	1/2140	2	14,5 a	c c	s	102	15'
Pedersen A	ÅI	11/5-3	5/2160	d	g	c c	s	77	10'
Pedersen A	ÅI	18/5-3	6/2140	2	15,3 a	c c	s	79	6'
Andersen K	ÅI	7/6-3	7/2140	6	15,3 a	c c	s	91	15'
Juel J	ÅI	23/6-3	4/2140	3	14,2 a	c c	A	133	20'

3 HUGO BOSS SHADOW — **3** — *13,5AM — 17,5L — 198.700
5,brun. v. v Orlando Vici - 24: 7 0-2-0 14,1a 19.850 23: 17 6-4-1 13,5a 131.150 Tot: 41 9-6-2
Sindy Shadow v Lindy Lane
Opdr: Niels Jørgen Jensen
Ejer: Therese Jansson
CC **Hvid/reklame,**
Mønster Knud

Mønster K	SK	9/3-3	7/2060	2	15,7 a	c ¢	s	37	15'
Mønster K	ÅI	5/4-6	10/2140	4	14,6 a	c ¢	s	144	20'
Mønster K	SK	15/4-4	10/2060	4	15,7 a	c ¢	s	56	8'
Mønster K	SK	28/4-6	3/1600	0	14,1 a	c ¢	s	50	20'
Mønster K	ÅI	2/7-6	1/2140	5	14,7 a	c ¢	s	249	13'

4 GLADYS KNIGHT (DE) — **4** — 12,4AK — 15,1M — 14,8AM — 267.144
8,brun. hp. v Yield Boko - 24: 7 0-1-0 14,9a 10.000 23: 15 1-0-2 14,6a 26.700 Tot: 69 10-7-11
Garonne v Varenne
Opdr: Kathrin Kirchmaier-Schultz
Ejer: Henrik Nielsen & Ruben Kristensen
CC **Sort/grå/blå,**
Friis Morten (Nielsen H)a

Kristensen R	SK	15/4-4	7/2060	0	17,1 a	¢ c	s	702	8'
Friborg K	ÅI	11/5-3	3/2160	5	15,8	¢ ¢	s	192	10'
Friborg K	SK	3/6-1	1/2020	2	15,7	¢ c	s	78	6'
Friis M	ÅI	23/6-3	10/2140	8	14,9 a	¢ c	s	440	20'
Christensen L	ÅI	15/7-1	1/2180	4	16,6	¢ c	s	125	6'

5 MOSES DI QUATTRO (SE) — **5** — *13,2AM — *14,9M — 171.226
5,brun. v. v S J's Caviar - 24: 9 1-0-3 13,7a 49.459 23: 14 5-1-1 13,2a 96.584 Tot: 34 8-2-5
Imagina November v Viking Kronos
Opdr: Stal Quattro V.O.F.
Ejer: Kamma Eriksen & Birthe Juel
CC **Beige/grøn/reklame,**
ÅI **Juel Jeppe**

Juel J	SK	14/5-6	1/1600	d	g a	¢ c	A	121	13'
Juel J	ÅR	21/5-6	2/2300	3	16,2 a	¢ c	s	104	13'
Andersen K	OD	31/5-4	6/2140	3	13,7 a	¢ c	s	1010	50'
Juel J	ÅR	30/6-8	9/1800	0	opgag	¢ c	s	187	30'
Juel J	OD	11/7-3	2/2140	1	14,9	¢ c	s	43	15'

6 FIGHTER K K — **6** — 13,5AK — 16,4L — 13,6AM — 259.050
7,lbr. hp. v Ens Snapshot - 24: 5 0-1-0 14,4a 11.250 23: 14 3-1-1 13,9a 59.850 Tot: 66 9-4-8
Erycina v Speed Merchant
Opdr: Tom & Kim Kirkegaard Hansen
Ejer: Tom & Kim Kirkegaard Hansen
CC **Hvid/sort/rød,**
Lønborg Michael (Hansen K K)a

Nielsen M M	ÅI	30/4-2	8/2140	d	g2 a	¢ ¢	A	331	15'
Lønborg M	SK	14/5-6	9/1600	0	14,8 a	¢ ¢	A	200	13'
Nielsen M M	ÅR	4/6-6	7/1800	5	14,4 a	¢ ¢	s	346	13'
Rask J	OD	21/6-2	6/2140	2	15,0 a	¢ ¢	s	202	20'
Kjær R	ÅR	30/6-4	3/2900	0	16,4	¢ ¢	s	856	100'

7 VINCE Q C* (SE) — **7** — 12,7AK — 16,8M — *14,7AM — 194.402
5,brun. v. v Uncle Lasse - 24: 9 4-0-0 13,1a 57.000 23: 13 3-1-2 12,7a 98.240 Tot: 27 8-2-2
Regina Brodda v Scarlet Knight
Opdr: Roland Johansson Konsult A B
Ejer: Roland Johansson Konsult A B
CC **Hvid/grøn/logo,**
ÅI **Jensen Flemming**

Henriksen M	SK	28/4-6	10/1600	4	13,1 a	¢ ¢	s	161	20'
Gregersen L	ÅI	11/5-6m	5/1640	1	13,3 a	¢ ¢		18	10'
Henriksen M	OD	31/5-4	11/2140	0	16,7 a	¢ ¢	s	235	50'
Jensen F	ÅR	30/6-8	10/1800	0	14,7 a	¢ ¢	s	300	30'
Gregersen L	OD	11/7-7m	10/1640	1	13,5 a	¢ ¢		26	10'

SE LØBENE - OGSÅ PÅ FARTEN

Har du ikke mulighed for at opleve løbsdagen på væddeløbsbanen, kan du altid se danske løb live på bet25.dk

Foto: Kjeld Mikkelsen

TIPS

7 Vince Q C - 2 Halo Moko - 5 Moses di Quattro Outs: 6 Fighter K K

I et lille felt skal **7 Vince Q C** have god mulighed for snart at være tilbage på vinderpladsen i sulkysammenhæng igen. Den har stor fordel af at kunne sidde med fremme, og kommer den til spids eller bare sidder med på de forreste pladser her undervejs, så bør den have god chance.

2 Halo Moko gik måske sit livs løb senest, selvom det kun endte i en tredjeplads. Den var ude i fuld længde mere eller mindre hele vejen for først at komme til spids og siden forsvare denne, men den stred fantastisk og var kun slået af to rygkørte heste til slut, som begge har været på vinderpladsen siden også. **5 Moses di Quattro** har fundet formen igen og tog en fortjent sejr senest foran Patch Wibb, der kom en god afslutning. Den har igen god chance for at ende helt fremme, hvis den fortsætter de fine takter.

6 Fighter K K står perfekt inde og kan indeholde en giftig speed med rette rygløb. Den helt sjove måske?

LØB 6 V5-4 SORT

KL. 18.32 VINDER PLADS TVILLING KOMB TRIO

Skive Kommune præsenterer Fordel hopper
3-14-årige højst **100.000 kr.**
1600 m. Autostart.
Præmier: 10.000-5.000-2.500-1.500-1.000 (5 præmier)
Intet indskud. Løbet er desuden åbent for hopper med højst **135.000 kr.** Gavekort til vinderhestens kusk.

SKIVEKOMMUNE

1 HIT'N RUN — 1600:1 — 14,0AK 17,3M — 93.000

5,brun. hp. v S J's Caviar - 24: 6 0-2-0 15,1a 9.750 — 23: 12 1-1-2 14,0a 28.250 — Tot: 36 2-4-3
Flash Brodda v Muscles Yankee
Opdr: Vibe Haastrup
Ejer: Sarak W. Melsen & Lucas Kirk
CC **Sort/grå/grøn,**
Od **Foget Kasper** (Melsen S W)a

Kjær R	År	7/4-5	4/1820	2	18,2	c c	s	319	8'
Kjær R	Od	26/4-4	5/2140	5	16,8 a	¢ ¢	s	122	10'
Kirk L	Sk	3/6-4	6/2060	2	17,0 a	c ¢	s	138	6'
Kjær R	Od	21/6-4	4/2140	6	15,1 a	c c	A	166	20'
Kirk L	År	12/7-4	6/1800	0	17,3 a	c c	s	420	10'

2 FREJA HENLEY — 2 — 13,2AK *16,2M — 127.700

7,lbr. hp. v Great Challenger - 24: 2 0-0-0 1.500 — 23: 12 0-1-2 13,2a 19.400 — Tot: 51 7-9-6
Maxima v Extreme Aunou
Opdr: John W. Sørensen
Ejer: Stald Henley & Sdr. Blaabjerggaard
CC **Mørkblå/hvid/guld,**
Ål **Rask Jeppe** (Sørensen J)a

Lønborg H	Ål	7/23-5	1/1640	5	14,2 a	- -		488	20'
Lønborg H	Ål	7/23-3	5/2140	4	15,4 a	- -		609	20'
Mønster K	Ål	31/7-2	7/1640	0	14,7 a	¢ ¢	s	36	6'
Sørensen J	Ål	17/6-4	4/2160	8	18,6	c c	s	454	6'
Sørensen J	Ål	15/7-1	2/2180	6	16,8	c c	s	561	6'

3 AQUA PHOTO N (NO) — 3 — 14,0AK 15,9M — 127.028

9,brun. hp. v Ens Snapshot - 24: 8 1-1-2 14,0a 21.950 — 23: 17 1-6-2 14,2a 45.800 — Tot: 79 5-12-10
Aquarelle v Alf Palema
Opdr: John S. Vatn
Ejer: Stald VM & M. Andreasen
CC **Blå/sort/guld/logo,**
Andreasen Martin (Andersen C)a

Andreasen M	År	7/4-8	3/2320	0	18,8	¢ c	s	152	10'
Andreasen M	Sk	24/5-4	7/2550	6	16,7 a	¢ ¢	s	662	10'
Andreasen M	Sk	3/6-2	1/2020	3	16,2	¢ ¢	s	161	6'
Andreasen M	Sk	27/6-6	5/2550	1	19,7 a	¢ c	s	46	6'
Andreasen M	Ny	14/7-6	1/3140	3	18,3	¢ c	s	211	20'

4 ILOVEYOU BUTCHER — 4 — 13,9AK 15,9M — 110.314

4,brun. hp. v Dominion Beach - 24: 5 0-0-0 13,9a 2.750 — 23: 11 3-1-2 14,6a 107.564 — Tot: 16 3-1-2
Shelovesyoubutcher v Love You
Opdr: Niels-Erik Christensen
Ejer: Stald Butcher A/S
CC **Grøn/hvid/logo,**
Od **Kjær Rene** (Hansen M)

Sjunnesson J	Ch	14/4-7	1/2000	0	opg a	c c	s	118	20'
Kjær R	Ny	2/5-3	2/2140	d	g8 a	¢ ¢	A	31	7'
Sjunnesson J	År	14/6-6	3/1800	5	15,6 a	c c	s	384	20'
Sjunnesson J	År	28/6-2	1/1800	0	19,3ag	¢ ¢	s	179	25'
Sjunnesson J	Od	11/7-2	6/1640	5	13,9 a	c c	s	172	8'

5 HOUSTON T T — 5 — *14,6AK — 73.750

5,brun. v. v Maharajah - 24: 7 6-1-0 14,6a 70.000 — 23: 2 0-1-0 18,3a 3.750 — Tot: 9 6-2-0
Chicago T T v Cantab Hall
Opdr: Helle Tholstrup
Ejer: Stald Suset
CC **Grøn/sort/hvid,**
År **Dahlgaard Jan** (Tholstrup H)a

Friborg K	Od	16/3-6	2/2140	2	16,0 a	c c	s	31	10'
Dahlgaard J	Sk	1/4-4	3/1600	1	15,1 a	c c	s	29	8'
Dahlgaard J	Ål	30/4-3	9/2140	1	16,8 a	c c	s	38	13'
Dahlgaard J	Sk	14/5-4	4/1600	1	14,6 a	c c	s	27	13'
Dahlgaard J	Ål	2/7-5	5/2140	1	15,5 a	c c	s	22	13'

6 HUNTER K K — 6 — 14,3AK 16,4M — 108.900

5,mkbr. hp. v Ens Snapshot - 24: 8 1-1-1 14,9a 38.300 — 23: 23 1-3-3 14,3a 47.500 — Tot: 44 3-5-4
Erycina v Speed Merchant
Opdr: Kim K. Hansen & Tom Kirkegaard
Ejer: Kim K. Hansen & Tom Kirkegaard
CC **Hvid/sort/rød,**
Lønborg Michael (Hansen K K)a

Korfitsen N	Od	17/5-4	8/2140	5	16,6 a	¢ ¢	A	81	20'
Kjær R	År	4/6-4	11/1800	2	15,2 a	¢ ¢	s	507	13'
Rask J	Od	21/6-4	3/2140	1	14,9 a	¢ ¢	s	165	20'
Nielsen M M	Sk	5/7-1	8/2060n	6	17,0 a	¢ ¢	A	42	20'
Bäckman S	Sk	16/7-5	3/2060	4	16,5 a	¢ ¢	s	57	13'

7 GOOGLE SHADOW — 7 — 14,2AM 22,0M 15,3AK — 98.700

6,mkbr. hp. v Farifant - 24: 5 0-2-0 15,1a 21.200 — 23: 6 1-2-1 14,2a 38.750 — Tot: 26 4-5-1
Right Dream K v Dream Vacation
Opdr: Niels Jørgen Jensen
Ejer: Chili Mie Pirchert
CC **Beige/grøn/reklame,**
Ål **Juel Jeppe** (Pirchert C M)a

Juel J	År	27/4-3	9/1800	d	g5 a	c c	s	86	8'
Nielsen C M	Od	17/5-4	7/2140	6	16,7ag	c c	s	81	20'
Lønborg M	Ål	7/6-7	5/2160	d	g	c c	s	133	8'
Lønborg M	Ål	23/6-5	5/2140	2	15,1 a	c c	A	97	20'
Steinlein N	Sk	5/7-1	7/2060n	2	16,7 a	c c	A	100	20'

8 NOVA (NL) — 8 — 14,5AM 16,2M 15,0AK — 123.207

4,mkbr. hp. v Quite Easy U S - 24: 5 1-0-1 14,5a 34.237 — 23: 10 3-1-2 15,8a 86.437 — Tot: 15 4-1-3
High Five Renka v Offshore Dream
Opdr: Johannes van der Wal
Ejer: Divine I/S
CC **Hvid/grøn/logo,**
Ål **Jensen Flemming**

Berntsson V	Jæ	2/1-5	10/1640	3	15,0 a	- -		52	-
Jensen F	Sk	9/3-8	7/2060	1	15,0 a	¢ ¢	s	29	20'
Adielsson E	Åb	6/4-2	5/2160	6	16,2	- -		73	-
Jensen F	Ch	3/5-6	8/2000	4	14,5 a	¢ ¢	s	42	20'
Jensen F	Jæ	22/5-5	6/2160	0	nc g	- -		43	-

9 HYACINTH — 9 — 14,1AM *15,6M *14,6AK — 86.725

5,sort. hp. v Nuncio - 24: 3 2-0-1 14,1a 37.500 — 23: 18 3-3-1 16,5a 49.225 — Tot: 21 5-3-2
Delila Sund v Credit Winner
Opdr: Enghavegård, Aalborg Aps
Ejer: Janne Jensen & Casper M. Nielsen
CC **Blå/hvid,**
Ål **Nielsen Casper M.**

Nielsen C M	Sk	11/12-1	3/2060	1	18,4 a	c c	s	18	8'
Nielsen C M	Sk	28/12-3	12/2060n	5	17,2 a	c c	s	1835	13'
Nielsen C M	Ål	11/5-7	3/2160	1	15,6	¢ ¢	s	79	8'
Nielsen C M	Sk	24/5-2	2/2060	3	14,1 a	c c	s	70	30'
Nielsen C M	Sk	5/7-7	6/1600n	1	14,6 a	¢ ¢	A	33	15'

HOLD DIG OPDATERET

Få baneprogrammer og de vigtigste nyheder direkte i din indbakke.
Tilmeld dig Dansk Hestevæddeløbs nyhedsbrev.
Udkommer ca. 1 gang ugentligt.

Foto: Kjeld Mikkelsen

TIPS

5 Houston T T - 9 Hyacinth - 8 Nova

Det er svært at se bort fra en hest, der jagter sin femte sejr i træk. **5 Houston T T** har gået stærke løb på det seneste og er ganske starthurtig, så kan den ramme spidsen tidligt over den korte distance, er meget vundet for dens del. Senest afviste den så god en hest som Moni Talks hele vejen ind i mål.

9 Hyacinth er i supergod form for tiden og tog senest en sikker sejr efter spids og slut-devisen. Den har dog også gået gode løb fra ryg, men det kræver lidt held at vinde et sprinterløb fra anden række.

Outs: 4 Iloveyou Butcher

8 Nova galopperede kort efter start senest og fik siden bare et arbejde på afstand af feltet. Sad udvendig mod gode heste gangen inden på Lunden, men har den held til at ramme en god position her ude fra otteren, så kan den også godt være med fremme.

4 Iloveyou Butcher sad et stykke tilbage senest, og det var svært at tage afgørende meter ind i en hastig afslutning. Fra et godt spor kan den måske ramme en god position og så snige sig blandt de tre. En af flere outsidere bag et par klare favoritter.

LØB 7 V5-5 LYS-BRUN

KL. 18.50 VINDER PLADS TVILLING KOMB TRIO

Vestbirk Service præsenterer Amatørernes Jubilæumsløb - Skive Amatørserie 2024

3-14-årige højst **375.000 kr. 2000 m.** Tillæg 20 m ved **30.001 kr**, 40 m ved **75.001 kr**, 60 m ved **165.001 kr.** Præmier: 10.000-5.000-2.500-1.500-1.000-600 (6 præmier). Indskud: 100 kr. Gavekort til vinderhestens kusk. Dækken.

VESTBIRK SPECIAL RENS

1 I'MAWINNER — **2000:1** — 18,2^{M} — 15,2^{AK} — 17,5^{AM} — 21.150

4,brun. hp. v Wishing Stone - Gossip's Queen v Gigant Neo — 24: 5 0-2-1 18,2 17.400 — 23: 3 0-0-0 19,6 3.750 — Tot: 8 0-2-1
Opdr: Stutteri Hancock — Ejer: Erik Smith
CC **Blå/hvid,**
År **Uglebjerg Anette** (Uglebjerg L)

Friis M	Od	26/4-8	5/2140	3	17,5 a	c c s	163	8'
Uglebjerg L	Sk	6/5-3	3/2000	5	19,3	c c s	50	10'
Kjær R	Ny	30/5-1	6/2160	2	18,2	c c s	83	7'
Kjær R	Ny	11/6-1	4/2140n	4	18,6 a	c c s	31	10'
Sjunnesson J	År	28/6-3	2/1800	2	15,2 a	c c s	190	15'

2 HARLEY DAY — **2** — 18,3^{M} — 16,7^{AM} — 14.250

5,mkbr. v. v Teddybear Song - Rosemary Day v Extreme Aunou — 24: 7 0-0-2 19,0 8.000 — 23: 9 0-0-1 18,3 6.250 — Tot: 17 0-0-3
Opdr: Kaj Westergaard — Ejer: Niels Jørn S. Krog
CC **Lyserød/blå,**
Ål **Kristensen Ruben** (Olsen J)

Olsen J	Ål	5/4-1	1/2140	0	19,3 g	c c s	309	8'
Olsen J	År	9/5-1	4/1820	0	19,0	c c s	453	10'
Olsen J	År	21/5-1	4/1800	4	21,1 g	c c s	326	8'
Olsen J	Od	8/6-2	2/1640	4	17,0 a	c c s	286	6'
Gommans J	Ål	23/6-8	1/2140	7	19,1 a	c c s	492	20'

3 IMAGINE LIGHT — **3** — 18,0^{M} — 15,1^{AK} — 15,2^{AM} — 26.400

4,sort. hp. v Classic Photo - Victoria Light v Beaumont Hanover — 24: 6 0-1-2 18,0 21.400 — 23: 0 0-0-0 — Tot: 7 0-1-2
Opdr: Henrik R. Hansen — Ejer: Charlotte Christiansen
CC **Blå/sølv/hvidt logo,**
Andersen Peter Ø. (Friis M)

Friis M	Sk	1/4-3	1/1600	3	15,1 a	c c s	203	8'
Friis M	Od	26/4-6	1/2140	5	17,6 a	c c s	173	15'
Nielsen M M	Ch	3/5-4	3/2000	5	18,0 g	c c s	40	15'
Friis M	Ål	28/5-5	6/2140	2	15,2 a	c c s	157	15'
Friis M	År	30/6-3	4/1800	5	16,3 a	c c s	140	15'

4 TWINS IN A HARRY (SE) — **2020:1** — 16,8^{M} — 15,2^{AM} — 61.400

6,sbr. v. v Ens Snapshot - Yasmine Boko v Muscles Yankee — 24: 5 1-0-1 17,8 27.250 — 23: 9 1-1-1 16,8 18.900 — Tot: 20 3-3-2
Opdr: Lypec A B — Ejer: Harald Dyhrberg
CC **Grøn/rød/hvid,**
Dyhrberg Haralda

Dyhrberg H	Sk	9/3-4	4/1600	3	16,0 a	¢ ¢ s	277	15'
Dyhrberg H	Ål	5/4-7	1/2140	5	18,1	¢ c s	25	7'
Dyhrberg H	Sk	24/5-7	8/2060	4	15,2 a	¢ ¢ s	732	8'
Dyhrberg H	År	30/6-11	1/1800	1	17,8	¢ ¢ s	43	20'
Dyhrberg H	Ål	15/7-2	3/2620	5	17,9	¢ c s	61	6'

5 JUSTWALKONBY — **2** — 22,9^{M} — 14,6^{AK} — 16,2^{AM} — 35.993

4,brun. h. v S J's Photo - Byebyeandover v Andover Andover — 24: 7 0-1-0 22,9 5.951 — 23: 10 3-1-2 30.042 — Tot: 17 3-2-2
Opdr: Gerda Dahl Pedersen — Ejer: SI Racing
CC **Hvid/rød/sort,**
Od **Stolle Emma** (Spangenberg B)

Panschow T	Ch	23/4-1	1/2000	0	22,9 g	c ¢ s	53	13'
Kjær R	Sk	14/5-2	3/1600	4	14,6 a	c c s	108	13'
Stolle E	Hb	2/6-5	1/2200	d	g a	- -	145	-
Stolle E	Hb	23/6-5	5/2200	2	16,5 a	- -	122	-
Kjær R	Sk	16/7-4	5/2060	0	16,7ag	c c s	51	13'

6 FORCES OF DESTINY (SE) — **2040:1** — 15,6^{M} — 14,5^{AK} — 133.790

9,brun. hp. v Jocose - Eklas Total Denial v Gentle Star — 24: 16 3-0-0 17,0 24.250 — 23: 11 1-0-1 16,5 4.800 — Tot: 67 4-2-3
Opdr: Tobias & Johanna Karlsson — Ejer: Kristian Juul & Kristina Møller
CC **Blå/grå/rød,**
Juul Kristiana

Juul K	Sk	24/5-9	6/2000	4	19,1 g	c c s	34	4'
Juul K	Sk	3/6-7	5/2000	1	17,8	c c s	27	4'
Juul K	Ål	17/6-4	2/2160	5	17,0	c c s	190	6'
Andersen M S	Sk	27/6-2m	3/2020	4	20,1	c c	52	5'
Holse N	Sk	16/7-5	9/2060	0	17,1 a	c c s	459	13'

7 GOLDEN MONEY — **2** — 15,6^{M} — 13,3^{AK} — 14,2^{AM} — 121.762

6,brun. hp. v Zola Boko - Fashion Brodda v S J's Caviar — 24: 4 0-0-0 17,0 1.500 — 23: 7 1-0-1 15.008 — Tot: 36 6-5-6
Opdr: Niels Hundebøll — Ejer: Camilla Meier & Lene M. Pedersen
CC **Rød/blå/hvid,**
Meier Camillaa

Jensen F	Ch	11/8-1	9/2000	0	15,6 a	c ¢ s	70	20'
Meier C	Sk	6/5-7	11/1600	0	opgag	c c s	183	6'
Dahlgaard J	År	21/5-6	6/2300	0	17,7 a	c ¢ s	201	13'
Dahlgaard J	Sk	3/6-1	3/2000	5	17,0	c ¢ s	58	6'
Meier C	Sk	5/7-10	1/2040n	0	18,8	c ¢ s	566	7'

8 HIGHSPEED GARDENIA — **3** — 15,6^{M} — 14,5^{AK} — *15,0^{AM} — 97.900

5,brun. hp. v Ens Snapshot - Joline Tøll v Spotlite Lobell — 24: 9 0-0-3 16,0 10.200 — 23: 15 2-3-4 15,6 51.050 — Tot: 33 4-4-8
Opdr: Anton Andreasen — Ejer: Anton & Martin Andreasen
CC **Blå/sort/guld/logo,**
Andreasen Martina

Andreasen M	År	19/4-2	3/1840	0	17,3	c c s	373	10'
Andreasen M	Sk	6/5-7	5/1600	6	16,3 a	c c s	143	6'
Andreasen M	Sk	3/6-1	2/2000	3	16,5	c c s	121	6'
Andreasen M	Ål	17/6-4	3/2160	3	16,0	c ¢ s	87	6'
Andreasen M	Od	11/7-6	1/2160	0	17,0	c ¢ s	97	7'

9 CAROLINE LUND — **2060:1** — *15,8^{M} — 15,1^{AM} — 255.300

10,mkbr. hp. v Ens Snapshot - Maj Lund v Chipmate — 24: 14 1-1-2 17,2 17.100 — 23: 32 7-4-5 15,8 98.500 — Tot: 165 17-20-28
Opdr: Arne S. Sørensen — Ejer: Kristian Juul
CC **Blå/lyseblå,**
Hansen Jesper (Juul K)a

Andersen S D	År	9/5-7	3/1800	5	16,8 a	¢ c s	99	13'
Juul K	Ål	18/5-8	1/2200	0	18,0	c c s	459	4'
Hansen J	Sk	24/5-9	1/2060	0	17,2	c c s	328	4'
Andersen M S	År	1/6-3m	4/1840	3	17,9	c c	85	5'
Juul K	Sk	16/7-8	1/2060	0	17,8	c c s	342	4'

TIPS

1 I'mawinner - 3 Imagine Light - 4 Twins In A Harry Outs: 5 Justwalkonby

V5-finalen har et par deltagere fra spidsvolten, der på forhånd ligner gode chancer. **1 I'mawinner** viste god moral senest og forsvarede sig det bedste, den kunne, men det var bare ikke nok overfor Timoshak. Her kan den igen få tidlig spids, og i et mere behersket selskab end senest, kan det måske række hele vejen til sejr denne gang.

3 Imagine Light gik fremragende forrige gang, hvor den faktisk gik frem og koblede greb i opløbet efter et perfekt løb i inderbanen, inden Julien Sensei kom på de sidste meter og gik forbi. Den tabte pusten lidt til slut i Aarhus senest, men den bør også have chance i dette løb.

4 Twins In A Harry måtte selv ud og trække læsset senest på bagerste langside, og den endte med mest at holde farten. Får den sit rygløb og så kan udspille sin speed til slut, så er den farlig, og så skal ingen vide sig sikre.

5 Justwalkonby galopperede meget vel en god placering væk senest rundt sidste sving. Den kan også være aktuel for spillerne i fejlfri udgave her.

TORSDAG 25. JULI 2024 BIOCIRC TRAV ARENA SKIVE // BANE 06 35

LØB 8 — LILLA

KL. 19.08 **VINDER PLADS TVILLING KOMB TRIO**

BioCirc præsenterer
3-14-årige højst **25.000 kr.**
2000 m. Tillæg 20 m ved **9.001 kr**
Præmier: 7.500-3.750-1.900-1.100-750 (5 præmier)
Intet indskud.
Gavekort til vinderhestens kusk.

BIOCIRC

1 — CHALLENGE ACCEPTED* (NO) — 2000:1 — 20,5M — 1.865

4,brun. h. v Dream Vacation - 24: 0 0-0-0 — 23: 2 0-0-0 20,5 1.865 — Tot: 2 0-0-0
Cirkus G K v Ens Snapshot
Opdr: Purple Coffee Notes
Ejer: Purple Coffee Notes
CC **Mørkblå/hvid/guld,**
Rask Jeppe

Friis M	Sk	12/22-k	2/2020	k	26,3 g	- -		gk	-
Svensson H	Bå	3/23-3	8/2140	0	20,5 g	- -		521	-
Andersson J	Da	4/23-6	6/2140	d	g	- -		120	-
Rask J	Sk	16/7-k	3/2000	k	18,8	- -		gk	-

2 — JUVENTAS — 2 — 20,0M — 16,6AM — 5.500

4,sort. hp. v Maharajah - 24: 3 0-0-2 20,0 5.500 — 23: 0 0-0-0 — Tot: 3 0-0-2
Tara v Varenne
Opdr: Dorthe Christensen ApS
Ejer: HMH I/S & Hjallerup Hestepension
CC **Hvid/grøn/logo,**
ÅI **Jensen Flemming**

Jensen F	Ål	22/3-k	4/2160	k	18,8	- -		gk	-
Jensen F	Ål	11/5-8	1/2140	3	20,0	¢ ¢	s	19	8'
Henriksen M	Ål	7/6-1	3/2140	4	20,3 g	¢ ¢	s	120	8'
Henriksen M	Ål	23/6-9	2/2140	3	16,6 a	c c	s	135	10'
Henriksen M	Ål	19/7-9	8/2140		a	- -			8'

3 — HOOKEDONAFEELING — 3 — 18,6M — 18,9AM — 5.800

5,brun. hp. v Maharajah - 24: 2 0-0-1 18,6 3.600 — 23: 0 0-0-0 — Tot: 6 0-0-2
Anacott Steel v Meadow Road
Opdr: Peter Rudbeck
Ejer: Michael Stengaard
CC **Hvid/reklame,**
Mønster Knud (Lindhardt Chr)

Petersen M	Bh	8/22-8	2/2140	d	g	- -		29	3'
Lind-Holm S	Bh	9/22-1	2/1860	0	29,4 g	- -		85	3'
Lindhardt Chr	Sk	14/5-k	1/2000	k	21,5	- -		gk	-
Lindhardt Chr	Od	21/6-8	6/2140	3	18,6	¢ ¢	s	80	10'
Lindhardt Chr	Sk	5/7-9	2/2060n	4	18,9 a	c c	s	245	8'

4 — KAL EL — 4 — 19,0M — 16,8AM — 6.750

3,mkbr. v. v Googoo Gaagaa - 24: 3 0-1-1 19,0 6.750 — 23: 0 0-0-0 — Tot: 3 0-1-1
Varna v Super Arnie
Opdr: Niels Peder Toft
Ejer: Niels Peder Toft
CC **Sort/grå/blå,**
Friis Morten (Toft N P)a

Friis M	Sk	15/4-k	4/2020	k	19,9	- -		gk	-
Foget K	Sk	24/5-8	2/2000	4	19,0	c c	s	76	8'
Friis M	Sk	3/6-5	5/2060	2	16,8 a	c c	s	75	8'
Friis M	Sk	5/7-9	1/2060n	3	18,8ag	c c	s	22	8'

5 — INGER STØJBERG — 2020:1 — 18,5M — 16,8AM — 22.150

4,rbr. hp. v Muscle Massive - 24: 4 1-0-1 19,9 13.500 — 23: 4 0-2-1 18,5 8.650 — Tot: 8 1-2-2
Celtic v Revenue
Opdr: Stutteri Hancock
Ejer: Travhesten Inger Støjberg
CC **Sort/guld/logo,**
Jørgensen Birger (Juul M)

Jørgensen B	Ål	24/12-1	2/2160t	0	20,9	c c	s	37	8'
Jørgensen B	Sk	19/2-6	5/2060	5	21,9ag	c c	s	20	10'
Jørgensen B	Ål	4/3-1	10/2140	3	18,2 a	c c	s	53	10'
Juul M	Od	8/6-7	5/2160	1	19,9	c c	s	36	10'
Juul M	År	30/6-3	2/1800	0	16,9 a	c c	s	192	15'

6 — HESTIA VINCENT — 2 — 19,8M — 16,8AK — 17,8AM — 18.600

5,brun. hp. v From Above U S - 24: 3 0-0-0 25,1 1.000 — 23: 7 0-1-0 21,4 6.850 — Tot: 19 0-2-0
Tioga Downs v Gigant Neo
Opdr: Stutteri Vincent
Ejer: Stutteri Vincent
CC **Grøn/sort,**
År **Jensen Mathias** (Jensen K)

Nielsen C M	Sk	5/23-3	4/2000	0	21,4 g	- -		735	13'
Davidsen S	Sk	1/4-km	1/2000	k	g	- -		ejg	-
Damsgård T	Sk	6/5-8	2/2020	0	25,1 g	c c	s	642	4'
Jensen M	Ål	2/7-4	6/2140	0	18,1 a	c c	s	684	13'
Jensen M	År	12/7-1	3/1800	6	16,8 a	c c	s	641	10'

7 — IKEA — 3 — 16,9M — 17,3AM — 17.400

4,brun. hp. v Classic Grand Cru - 24: 2 0-1-1 18,4 6.900 — 23: 6 0-1-1 16,9 10.500 — Tot: 8 0-2-2
Yankee Daydreamer v Muscles Yankee
Opdr: Finn Rasmussen
Ejer: Martin Andreasen
CC **Blå/sort/guld/logo,**
Andreasen Martina

Andreasen M	Ål	9/8-8	3/2140n	2	19,0 a	¢ c	s	107	8'
Andreasen M	Ål	19/8-2	2/2160	3	16,9	¢ c	s	362	8'
Andreasen M	Sk	5/9-1	3/2000	5	17,8	¢ c	s	119	8'
Andreasen M	Od	11/7-1	3/2140	2	18,4	¢ ¢	s	147	8'
Andersen K	Sk	16/7-1	1/2060	3	17,3 a	¢ ¢	s	66	13'

8 — JACK OF HEARTS D C — 4 — 15,5AK — 20.550

4,brun. v. v MagicCarpetRide US - 24: 7 0-1-0 9.000 — 23: 4 1-0-1 11.550 — Tot: 11 1-1-1
Vogue la Marc v Going Kronos
Opdr: Dennis S. Hansen
Ejer: Sdr. Blaabjerggaard
CC **Blå/sort/rød,**
ÅI **Pedersen Anders**

Pedersen A	Ål	4/3-2	4/1640	8	20,9ag	c ¢	s	31	10'
Juel J	Ål	22/3-6	5/2160	d	g	c ¢	s	160	10'
Pedersen A	Sk	6/5-6	6/2060	6	18,7 a	c c	s	78	6'
Pedersen A	Ål	18/5-4	4/1640	4	15,5 a	c c	s	43	6'
Dahlgaard J	Ål	23/6-8	4/2140	d	g a	c c	s	98	20'

Foto: Hunskjær Foto

TIPS

4 Kal El - 2 Juventas - 7 Ikea

Det blev for hårdt for **4 Kal El** senest, hvor den satte dyrebare meter til fra start ved galop, men alligevel blev kørt frem udvendig med 1200 meter til mål og trykkede på Jetset derfra. Undgår den at gøre det svært for sig selv her, så kan første karrieresejr være indenfor rækkevidde.

2 Juventas gik også udvendig senest og gjorde det på Nicklas Korfitsen heste, der var for stærke til sidst. Alligevel var der fremgang at spore hos Juventas, der også bør have en form for chance her. Den skal selvfølgelig følges i Aalborg fredag.

Outs: 1 Challenge Accepted

7 Ikea sluttede godt af senest og var tredje i en tæt afgørelse. Den virker til at gå frem fra start til start i tiden, og den bør have god triochance igen her trods tillæg.

1 Challenge Accepted gik et fint prøveløb senest, hvor kun Illusion var før mål i en hastig afslutning. Får den spids og kan sidde der undervejs, er den også spændende i et meget åbent løb for den lave klasse.

LØB 9 — LYSGRØN

KL. 19.26 — **VINDER PLADS TVILLING KOMB TRIO**

DH Sport præsenterer
Sigter Mod Stjernerne 2024, indl. afd.
3-14-årige højst **95.000 kr.**
2000 m. Tillæg 20 m ved **17.001 kr**, 40 m ved **42.001 kr**
Præmier: 15.000-7.500-3.750-2.250-1.500-900 (6 præmier)
Indskud: 300 kr. Gavekort til vinderhestens kusk.

Dansk Hestevæddeløb

1 JUST A STAR — 2000:1 — 17,7M — 20,1AM — 11.100

4,brun. v. v Great Challenger - 24: 8 1-0-1 17,7 11.100 — 23: 1 0-0-0 — Tot: 9 1-0-1
Kohanne Simoni v Viking Kronos
Opdr: Karoline B. Kristensen
Ejer: Stald Hans & Hans
CC **Rød/hvid,**
Lavickas Virmantas (Kristensen H U)a

Jørgensen B	Sk	15/4-5	3/2000	1	19,0 g	c c	s	76	8'
Juel J	År	21/5-1	1/1800	d	g	c c	s	33	8'
Friis M	Ål	28/5-2	1/2140	4	17,7	c c	s	69	8'
Andersen KK	Sk	5/7-8	7/1600n	0	opgag	c c	s	99	10'
Nielsen M M	År	12/7-1	1/1800	0	20,9ag	c c	s	196	10'

2 KOMBUCHA — 2 — 19,9K — 18,6AM — 16.900

3,sort. hp. v Ens Snapshot - 24: 3 0-1-1 19,9 16.900 — 23: 0 0-0-0 — Tot: 3 0-1-1
Mamamia Blågul v Cromwell
Opdr: Anja Egholm & Bo Larsen
Ejer: Team Kun For Sjov
CC **Blå,**
Lassen Pernille Munch (Juul M)

Juul M	Sk	19/9-k	3/2020	k	26,4 g	- -		gk	-
Juul M	År	4/6-8	7/1800	3	19,9	c c	s	282	8'
Jørgensen B	År	28/6-9	9/1800	4	19,2 a	c c	s	42	15'
Jørgensen B	Ny	14/7-3	6/2140	2	18,6 a	¢ c	s	78	15'

3 HANCOCK N (NO) — 3 — 18,8M — 16,8AK — 17,1AM — 13.000

5,brun. v. v Classic Grand Cru - 24: 3 0-0-0 20,0 2.250 — 23: 7 1-0-1 18,8 10.750 — Tot: 10 1-0-1
Jenny's Angels v Donato Hanover
Opdr: Finn Rasmussen
Ejer: Stall Jets
CC **Lyserød/blå,**
Ål **Kristensen Ruben** (Olsen J)

Olsen J	Sk	25/11-7	1/1600	0	16,8 a	c c	s	269	8'
Olsen J	År	15/12-8	2/1820	0	24,5 g	c c	s	299	8'
Olsen J	Sk	15/4-5	2/2020	0	20,0	c ¢	s	224	8'
Olsen J	Sk	24/5-1	4/2060	5	17,1 a	c ¢	s	507	8'
Olsen Jo.	Sk	27/6-1	2/2060	5	19,5 a	c ¢	s	73	6'

4 HAPPY STAR K J — 4 — 17,7M — 17,2AM — 11.800

5,sbr. v. v S J's Photo - 24: 7 0-0-1 17,7 5.900 — 23: 6 0-0-1 19,7 1.900 — Tot: 17 0-0-3
Amazing Star v The Liquidator
Opdr: K. Jørgensen & K. Jokumsen
Ejer: K, A. & L. Jørgensen - K & S Jokumsen
CC **Blå/hvid,**
Svane William (Lindhardt Chr)

Lindhardt Chr	Sk	6/5-5	2/2020	8	17,7	c c	s	935	6'
Lindhardt Chr	Sk	24/5-1	2/2060	0	18,5 a	c c	s	230	8'
Lindhardt Chr	Ål	23/6-9	5/2140	4	17,2 a	c c	s	357	10'
Lindhardt Chr	Ål	2/7-7	4/2160	3	18,2	c c	s	150	8'
Sejer C	Sk	16/7-1	2/2060	5	17,5 a	c c	s	396	13'

5 JERRY — 5 — 18,4M — 18,5AM — 15.200

4,brun. v. v Ens Snapshot - 24: 5 0-1-0 18,4 10.500 — 23: 7 0-0-0 19,3 4.700 — Tot: 12 0-1-0
Runaway A M v Chipmate
Opdr: Anton Thomsen
Ejer: Stald Bjessing
CC **Rød/sort,**
Ål **Boeck Camilla Munk** (Boeck T)

Juel J	Sk	5/1-1	8/2060	5	22,3 a	c c	s	149	10'
Lindhardt Chr	Ål	4/3-1	2/2140	0	20,7 a	c c	s	484	10'
Sejer C	Ål	18/5-1	7/2160	7	20,3	c c	s	630	10'
Boeck C M	Sk	3/6-3	2/2000	2	18,4	c c	s	469	10'
Friis M	Ål	23/6-8	2/2140	6	18,5 a	c c	s	683	20'

6 IDA TOFT — 2020:1 — 15,7M — 16,4AM — 33.350

4,sbr. hp. v Ens Snapshot - 24: 9 0-2-0 15,7 11.750 — 23: 8 1-0-0 18,8 21.600 — Tot: 17 1-2-0
Aida Toft v Great Challenger
Opdr: Agnete Toftegård
Ejer: Agnete Toftegård
CC **Sort/sølv/blå/logo,**
Ål **Holse Noah** (Toftegård A)a

Holse N	Ål	28/5-2	5/2160	2	15,7	¢ c	s	349	8'
Holse N	Ål	7/6-4	8/2160	0	16,5	¢ c	s	574	8'
Jensen M	Sk	18/6-10	1/2040	0	19,3 g	¢ c	s	323	13'
Jensen M	Ål	2/7-3	7/1640	d	g a	¢ c	s	457	13'
Holse N	Sk	16/7-4	10/2060	0	16,4 a	¢ c	s	534	13'

7 JUMPIN CHARLES — 2 — 18,7M — 14,7AK — 16,3AM — 33.250

4,mkbr. hp. v Ens Snapshot - 24: 8 0-0-0 18,7 3.750 — 23: 9 1-1-0 19,4 29.500 — Tot: 17 1-1-0
Tulle Toulouse v Great Challenger
Opdr: Charlotte Lohmann
Ejer: Charlotte Lohmann & Rikke Foget
CC **Sort/rød/hvid,**
Kristoffersen Oliver (Lohmann C)a

Kristiansen D	Ål	5/4-7	2/2140	0	18,7	c c	s	233	7'
Kristiansen D	År	5/5-1	4/1800	5	18,9	c c	s	122	6'
Foget K	Sk	14/5-2	6/1600	5	14,7 a	¢ c	A	338	13'
Foget K	År	21/5-3	5/1820	0	18,8	c c	s	406	13'
Foget K	Sk	16/7-1	12/2060	0	20,0ag	¢ ¢	A	328	13'

8 EPIDOTTT — 2040:1 — 21,3K — 13,7AK — 16,2AM — 82.640

8,brun. v. v Muscle Massive - 24: 2 0-0-0 21,8 250 — 23: 5 1-1-1 17.500 — Tot: 33 4-4-2
Farianne P L v Buckfinder
Opdr: Helle Tholstrup
Ejer: Stald Suset
CC **Blå/grå/hvid/logo,**
År **Nielsen Magnus M.** (Tholstrup H)a

Nielsen C M	Sk	1/23-1	3/2060	2	17,0 a	- -		129	10'
Dahlgaard J	Od	2/23-2	8/2140	1	16,7 a	- -		58	8'
Dahlgaard J	Ål	2/23-6	9/2140	0	17,2 a	- -		273	20'
Kristiansen D	Sk	19/2-7	1/2080	6	21,8 g	c c	s	50	4'
Jensen M	Ål	20/4-7	3/2620	0	opg g	c c	s	132	6'

Foto: Kjeld Mikkelsen

TIPS

2 Kombucha - 1 Just A Star

Dagens næstsidste opgør er med de unge mennesker i fokus. **2 Kombucha** virker til hele tiden at gå frem for start til start, og senest fik den optimalt udbytte som toer til Kicks Yankee efter et løb i inderbanen. På stabiliteten og med en dygtig kusk bliver det førstevalget.

1 Just A Star er vældig hurtig, men også meget ustabil. Senest svarede den let sit inderspor op fra start i Aarhus, men kammede så over i galop rundt første sving. En stor outsider.

Outs: 6 Ida Toft

6 Ida Toft var hårdt matchet senest og fik heller ikke med udfaldet at gøre, men den står slet ikke dumt til her, og den har gået sine bedste løb for Noah Holse. Se op!

LØB 10 — ROSA

KL. 19.44 — **VINDER PLADS TVILLING KOMB TRIO**

Reron præsenterer Formløb Amatør/Jockey
5-14-årige.
2000 m. Voltestart.
Præmier: 3.500-1.750-900-500-350-250 (6 præmier)
Intet indskud.
Gavekort til vinderhestens kusk.

1 — GARLAND SCOTT (NL)

2000:1 16,6[M] 15,2[AK] 16,3[AM] 84.118

11,brun. v. v Flirtin Man - 24: 11 1-0-4 18,7 6.350 23: 7 1-0-1 19,8 3.150 Tot: 93 9-10-9
Umber Boko v Express Ride
Opdr: C. M. Schotte van der Blink
Ejer: Mick & Charlotte Holmark Gregersen
CC **Blå/bordeaux,**
År **Gregersen Mick H.**a

Gregersen M H	År	21/5-9	1/2300	3	20,3	c c s	135	4'
Gregersen M H	År	1/6-4	2/1800	3	18,7	c c s	114	4'
Gregersen C H	Ål	17/6-2m	1/2140	8	22,1 a	c c	299	6'
Gregersen M H	År	28/6-10	1/1800	0	19,7	c c s	148	4'
Gregersen M H	År	12/7-9	2/2300	4	19,3	- -	236	4'

2 — FREJA BLÅBJERG

2 16,7[M] 13,4[AK] 14,9[AM] 131.850

7,brun. hp. v From Above U S - 24: 7 0-0-1 18,2 2.650 23: 20 0-0-1 18,2 8.900 Tot: 72 1-3-8
Kimberly Blåbjerg v Dancer's Victory
Opdr: Villy Christensen
Ejer: Stald VM
CC **Sort/grøn/logo,**
Andersen Christiana

Kirk L	År	7/4-9	3/1800	4	19,4	c c s	31	4'
Andersen C	Ål	18/5-8	5/2140	6	18,9	c c s	461	4'
Kirk L	Sk	24/5-9	1/2000	3	19,1	c c s	96	4'
Kirk L	Sk	3/6-7	3/2000	0	19,6	c c s	48	4'
Andreasen M	Ny	14/7-11	4/2160	0	20,3	c c s	56	3'

3 — PANZAROTTI (SE)

3 16,9[L] 12,8[AK] 15,2[AM] 229.344

11,mkbr. v. v From Above - 24: 5 0-0-0 18,1 1.450 23: 11 1-0-1 17,0 10.150 Tot: 86 8-6-9
Mozzarella Ås v Malabar Man
Opdr: G. Bergbring, J. Turesson & D. Fässler
Ejer: Sandra & Dianna Møllenberg
CC **Sort/guld,**
Møllenberg Sandra (Møllenberg D)a

Møllenberg D	Sk	9/3-9	2/2040	5	18,5	c c s	493	4'
Møllenberg D	Sk	15/4-8	3/1620	6	18,3	c c s	201	4'
Møllenberg D	Sk	24/5-9	1/2020	5	18,5	c c s	214	4'
Møllenberg D	Sk	3/6-7	1/2020	0	18,1	c c s	171	4'
Møllenberg D	Sk	16/7-8	4/2000	4	19,7	c c s	48	4'

4 — BØLLE A P

4 15,1[M] 16,6[AK] 72.250

11,brun. v. v S J's Photo - 24: 11 1-1-0 17,9 8.050 23: 25 2-4-4 15,1 26.300 Tot: 88 6-9-9
Gertrud Skov v Carmody Lobell
Opdr: Emil Christensen
Ejer: Stald Nygaard & M.Andreasen
CC **Blå/sort/guld/logo,**
Andreasen Martin (Sørensen E)a

Andreasen M	Sk	24/5-9	4/2020	6	18,5	¢ ¢ s	117	4'
Andreasen M	Sk	3/6-7	4/2020	5	18,0	¢ ¢ s	103	4'
Andreasen M	Ål	17/6-3	1/2600	8	19,5	¢ ¢ s	322	6'
Andreasen M	Ål	2/7-9	3/2160	d	g	c c s	226	4'
Andreasen M	Ål	15/7-5	2/2620	5	20,6	c c s	93	4'

5 — M T PAU GASOL (SE)

2020:1 16,4[M] 14,7[AK] 87.868

7,brun. v. v Quite Easy U S - 24: 14 0-6-4 17,3 18.300 23: 18 1-1-3 16,4 14.100 Tot: 78 1-11-9
Rydens Denise v Dahir De Prelong
Opdr: Misty Trotting AB
Ejer: Greenline
CC **Hvid/rød,**
Jacobsen J.C. (Friis M)

Jacobsen J	Sk	14/5-8	2/2550	5	19,3	c c s	78	4'
Jacobsen J	Sk	24/5-9	2/2000	2	18,7	c c s	125	4'
Jacobsen J	Sk	3/6-7	6/2000	2	18,4	c c s	84	4'
Jacobsen J	Sk	5/7-10	2/2000n	2	19,6	c c s	52	7'
Jacobsen J	Sk	16/7-8	2/2020	3	18,8	c c s	129	4'

6 — DIAMOND DUST E M

2 16,6[K] 15,8[AM] 117.002

9,brun. hp. v Navy Seal - 24: 9 1-3-2 17,5 10.550 23: 18 2-2-3 16,6 17.750 Tot: 80 7-10-15
Salerno v Ens Snapshot
Opdr: Mikael Poulsen
Ejer: Poul Søgaard & Aarø's Perle
CC **Mørkblå/hvid/logo,**
År **Søgaard Poul**a

Søgaard M	Od	20/5-5m	4/2160	0	20,2	¢ ¢	65	5'
Søgaard P	Sk	3/6-7	4/2000	3	18,4	¢ ¢ s	87	4'
Søgaard P	Sk	27/6-4	1/1600	1	17,5	¢ ¢ s	34	4'
Søgaard P	Od	11/7-10	1/2160	3	18,2	¢ ¢ s	64	4'
Søgaard P	Sk	16/7-8	5/2020	2	18,5	¢ c s	135	4'

7 — DADDY LOVES YOU

3 15,7[M] 13,3[AK] 153.675

9,brun. v. v Great Challenger - 24: 3 0-0-0 19,7 23: 14 0-1-2 17,0 14.000 Tot: 76 12-8-10
Gladstone v Speedy Herve
Opdr: Anita Gregersen
Ejer: Mathilde Søgaard
CC **Blå,**
Ål **Søgaard Mathilde**a

Kristiansen D	Sk	11/12-7	1/2000	3	19,6	¢ c s	47	7'
Kristiansen D	Ål	23/2-4	5/2140	0	17,3 a	¢ c s	437	10'
Kristiansen D	Ål	20/4-7	7/2600	0	19,7	¢ c s	192	6'
Søgaard M	Sk	5/7-10	3/2000n	0	27,2 g	¢ c s	123	7'
Friborg K	Ål	19/7-5	4/2140		a	- -		10'

8 — ESCAPE A P

2040:1 *15,1[M] 12,7[AK] 13,7[AM] 325.066

8,brun. v. v Orlando Vici - 24: 17 0-1-0 16,7 14.000 23: 24 2-2-3 15,1 79.850 Tot: 99 7-15-11
Riddle v Ganymede
Opdr: Niels Jørgen Jensen
Ejer: Kristian Juul & Kristina Møller
CC **Blå/grå/rød,**
Juul Kristiana

Hansen J	Ål	28/5-9	2/2660	0	18,3	c c s	428	4'
Mønster M	Ål	17/6-2m	4/2140	2	16,4 a	c c	14	6'
Juul K	Sk	27/6-4	2/1640	6	17,9	c c s	128	4'
Hansen J	Sk	5/7-10	5/2020n	0	20,2	c c s	603	7'
Juul K	Ål	15/7-5	1/2640	4	19,9	c c s	56	4'

9 — A GOOD ADVICE (SE)

2060:1 14,5[M] 14,5[AM] 175.994

7,lbr. v. v Zola Boko - 24: 12 1-1-1 18,0 11.950 23: 17 1-1-1 15,3 23.769 Tot: 67 2-8-7
Giant Advice v Giant Chill
Opdr: Holger Gustavsson
Ejer: J. P. Nielsen & F. B. Kristensen
CC **Hvid,**
Kristensen Frederik Bay (Nielsen J P)a

Kristensen F B	Ny	4/4-5	1/1640n	1	18,0	c c s	30	4'
Kristensen F B	Sk	28/4-11	8/2000	0	18,1	¢ ¢ s	115	7'
Kristensen F B	År	21/5-9	2/2360	0	20,8	c c s	282	4'
Kristensen K V	Ål	28/5-9	1/2660	0	18,4	c c s	465	4'
Madsen Kar	Sk	3/6-6m	1/2020	0	19,3	c c	383	10'

10 — BLACHMAN

2 15,6[L] 13,5[AM] 553.675

11,sort. v. v The Liquidator - 24: 16 3-0-2 17,3 20.900 23: 34 3-2-7 17,2 35.225 Tot: 131 16-10-19
Jlo Monsterbabe v Starchip Entrprise
Opdr: Morten Melin
Ejer: Kristian Juul & Kristina Møller
CC **Blå/lyseblå,**
Hansen Jesper (Juul K)a

Juul K	Ål	28/5-9	4/2640	0	18,9	c c s	76	4'
Hansen J	Sk	3/6-7	2/2040	6	17,3	c c s	353	4'
Andersen M S	Ål	17/6-2m	3/2140	4	17,5 a	c c	91	6'
Juul K	Sk	5/7-10	6/2000n	1	19,4	c c s	74	7'
Juul K	Ål	15/7-1	5/2140	7	18,3	c c s	76	6'

11 — DAMSE P D

2080:1 *15,9[M] 16,3[AK] 133.400

9,brun. v. v Giglio del Cigno - 24: 0 0-0-0 23: 0 0-0-0 Tot: 41 12-5-9
Underbar v Windsong's Legacy
Opdr: Per Damberg
Ejer: Harald Dyhrberg
CC **Grøn/rød/hvid,**
Dyhrberg Haralda

Dyhrberg H	År	4/22-7	4/2320	0	opg g	- -	92	8'
Dyhrberg H	Sk	9/22-7	2/2020	1	15,9	- -	57	8'
Dyhrberg H	Ål	11/22-4	4/2160	5	17,5	- -	47	5'
Dyhrberg H	Sk	12/22-7	3/2570	8	18,9	- -	55	20'
Dyhrberg H	Sk	16/7-k	1/2000	k	19,8	- -	gk	-

TIPS

4 Bølle A P - 6 Diamond Dust E M - 5 M T Pau Gasol Outs: 8 Escape A P

Dagens sidste løb ligner en fin opgave til **4 Bølle A P**, der er tilbage fra spidsvolten. Senest blev den kørt indvendig og leverede en fin afslutning i opløbet, da hullet kom, og her bliver den sikkert styret mere offensivt rundt, og så har den chance for at løbe først over stregen.

Der er topform i **6 Diamond Dust E M** for tiden, og den var senest tæt på at spurte forbi Amazone Shadow for anden gang på tre starter. Trods tillæg skal den igen spås gode chancer for at tage del i afgørelsen.

Det samme skal **5 M T Pau Gasol**, der går jævnt gode løb hver gang og igen har chance for at ende blandt de tre.

8 Escape A P kom sammen med en vinge af andre heste til slut senest, og selvom den kun blev fjerde, var den ikke langt fra sejren. Den kan også dukke op derfremme.

RADIOSKIVE

HorseLux
Keep it simple

SKIVEKOMMUNE

#determedihuslejen

Følg **#determedihuslejen-staffetten** på Skive Kommunes Instagramside, hvor vi giver ordet til en række gode ambassadører.

Tag del i stafetten og brug hashtag **#determedihuslejen**, når du deler opslag på Instagram, så vi sammen kan vise vores smukke egn og vores stærke fællesskaber.

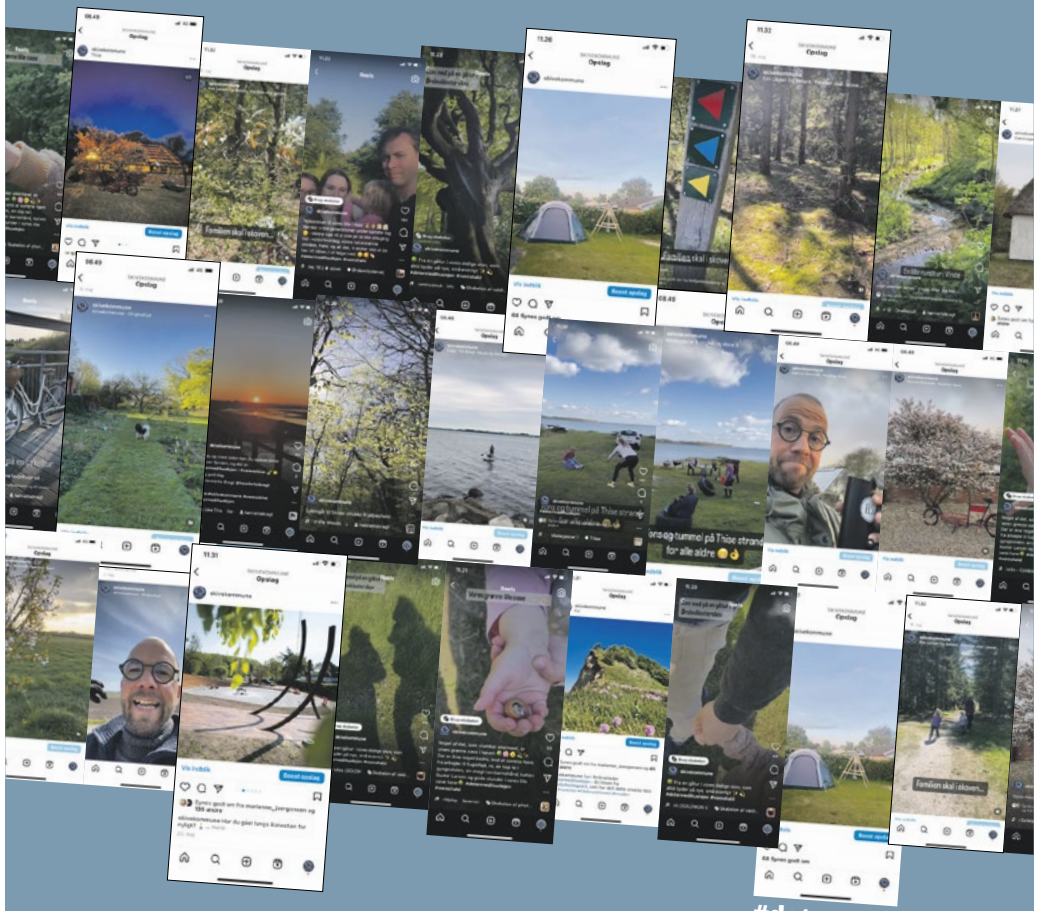

#determedihuslejen

SKIVEKOMMUNE
07/2023

skive.dk

SIKKE NOGET MØG!

VIDSTE DU DET?

Ja men det er faktisk en rigtig god ting på travbanen. Alt møget fra staldene på Skive Trav transporteres nemlig til Biogas-anlægget. Anlægget laver biogas, som sørger for at møget bliver til en bæredygtig kilde af varme til skibonitterne – det er RENT LIV på Skive-egnen.

RENT LIV Partner

Skive Trav
Dansk Hestevæddeløb

Fuldend oplevelsen med Travpakken!

Tag kollegerne, sportsklubben, vennerne eller familien med – Travpakken er for alle, der vil have en helt særlig oplevelse med god mad, hygge og spænding.

DET FÅR DU:
- Entré
- Rundvisning - kom med i staldene og få staldtips fra trænere og kuske
- Reserveret bord i Restaurant Tarok på 1. sal
- Dejlig buffet inkl. en øl/sodavand
- Baneprogram med tips til løbene
- Spillevejledning ved vært

Pris pr. person: 329 kr.

Mødested:
Foran banens kontor (gul bygning ved parkeringspladsen) 30 min. før første løb

For yderligere info - kontakt os på tlf. 88 81 12 06 eller mail: info@skive-trav.dk

BIOCIRC TRAV ARENA
SKIVE