Bane 06

BIOCIRC TRAV ARENA SKIVE

FREDAG 7. NOVEMBER 2025
KL. 15.45

FESTLIG FREDAG – med fyldte og spændende felter

HOVEDSPONSOR
SPAR VEST FONDEN

V5 V4

BANEPROGRAM / KR. 25,-

DAGENS TIDER

13.45	Dørene åbner til BIOCIRC TRAV ARENA Skive
14.45	Prøvestarter
15.10	Prøveløb
15.45	1. løb
16.07	2. løb – V5-1
16.27	3. løb
16.47	4. løb – V4-1
17.07	5. løb
17.27	6. løb
17.47	7. løb
18.07	8. løb
18.27	9. løb
18.47	10. og sidste løb

NÆSTE LØBSDAG

Mandag 17. november kl. 18.00
Juletrav

KONTAKT

BIOCIRC TRAV ARENA
SKIVE

Flyvej 2
7800 Skive
Telefon 888 112 06

www.skive-trav.dk
info@skive-trav.dk
Facebook.com/skivetrav

Dommertårnet tlf. 2780 0482

KOLOFON

Grafisk opsætning: JEPSEN - grafisk design
Forsidefoto: Ole Hindby
Tips: Leveres af Bet25; Jesper Elbæk
Fotograf: Flemming Andersen

Se og køb vinderbilleder på www.racehorsephoto.dk.

Der tages forbehold for trykfejl.

VELKOMST

Velkommen til løbsdag på BioCirc Trav Arena Skive

Glæd dig til en spændende fredag på BioCirc Trav Arena Skive, hvor vi byder på en flot løbsdag med masser af fart, stemning og spil!

Dagens program står i V5 og V4-spillets tegn, og der venter allerede fra første løb både spændende dueller og sportslige oplevelser på banen og gode muligheder for gevinst på kuponen, hvis krydserne bliver sat korrekt.

Kom og mærk den intense atmosfære, når nogle af landets bedste kuske og heste dyster om sejren. Tag familie og venner med til en hyggelig aften med travsport i topklasse, spænding i hvert opløb – og mulighed for at ramme den helt rigtige V65-kupon.

Julebanko
Den 13. november gentager vi succesen fra sidste år og afholder vores årlige julebanko med mange fine og gode præmier. Vi har igen i år lagt op til en rigtig hyggelig aften. I baneprogrammet findes en annonce for arrangementet.

Vi mindes
Sidste fredag sov Hans Ulrik Kristensen stille ind med sine nærmeste omkring sig. Hans Ulrik havde en stor dedikation til travsporten både som opdrætter, træner og kusk. Som person engagerede han sig dybt i travsportens fællesskab, hvor han aktivt deltog i arrangementer og delte gerne ud af sin store viden og erfaring. Hans Ulrik var i en periode formand for bestyrelsen på Skive Trav, også her var han en stor drivkraft i banens og sportens udvikling. Vores tanker går de hans efterladte. Æret være hans minde.

Kombinere gode oplevelser, aftensmaden og J-dag.
Der vil være åbent i Trav bistroen, hvor der serveres lækre retter. I Restaurant TAROK serveres der buffet, så du kan kombinere de hurtige heste med god mad og hyggeligt samvær. I anledningen af J-dag er der happy hour på flaske øl i Trav baren fra kl. 16.00-17.00.

Glæd dig til en spændende løbsdag på BioCirc Trav Arena Skive – fredag den 7. november kl. 15.45 – dørene åbner fra kl. 13.45. Hjertelig velkommen.

BANENS INFORMATION

ENTRÉ

Kr. 60 ved indgangen.
Ved bestilling online via www.skive-trav.dk er prisen kr. 40 pr. person.
Børn under 18 år er gratis.

PARKERING

Parkering er gratis og foregår på græs-området ved indgangen eller bag ved den gule administrations bygning.

INFORMATION

Hæv kontanter, køb program og kugle-penne med mere i Informationen beliggende i spillehallen.

ANPARTSSPIL

Køb en anpart i dagens V spil på kontoret. Sælges efter først–til–mølle princippet. Du kan også spille med online via BET25.dk under spilklub og vælg Skive Trav.

BANEFAKTA

Banens omkreds:	950 meter
Bredde:	Ca. 20 meter
Opløb:	260 meter
Kørselsretning:	Venstre om, mod uret
Dossering:	Ja – 18%
Belægning:	Grå stenmel
Snorestart:	8 heste pr. volte (5+3)
Autostart:	8 heste i første række
Open stretch:	Ja

OFFICIALS

Landsdommer:	Uffe Møller
Dommer:	Frands Frandsen
Overstarter:	Niels Peter Olesen

MAD OG DRIKKE

Restaurant Tarok

Buffet med kaffe og kage . . . . . .**KR. 249,-**

Kaffe og kage serveres fra kl. 15.30
Buffet serveres fra kl. 16.30

Kan forudbestilles online på www.skive-trav.dk, telefon 8881 1206 eller info@skive-trav.dk

TRAV BISTRO & BAR

Bøfsandwich
Cheese burger
Pølsemix
Pommes
Grillpølse
Frankfurter
Grillpølse
Pølsebrød
Fransk hotdog
Pommes med nuggets

Det Gule Madhus

Dagens ret

Vi serverer desuden:
Flæskestegs sandwich
Bøf sandwich
Pomfritter
Smørrebrød
Kage

Kvalitetsfoder til højtydende heste

TOP HORSE - SPEED COMPETE

Lee Marvin

En af Danmarks bedste 2-åringer

Forrest Jet

En af Danmarks hurtigste 4-åringer nogensinde og storløbsvinder

Initus

En af Danmarks bedste 4-års hopper

Trænes alle af Travtræner Jan Friis og fodres med
Speed Compete og Top Horse
De to fodervarianter ses herunder

Top Horse 15kg
87,50kr inkl. moms

Speed Compete 20kg
155,50kr inkl. moms

Kontakt Mollerup Mølle
Tlf: 97744311

MM Mollerup Mølle

Viden, kvalitet og troværdighed

PARKERINGSREGLER FOR STALDOMRÅDET

Parkering er ikke tilladt på staldområdet, af- og pålæsning er tilladt. Parkering af hestetrailer og lastbiler sker enten bag ved staldene eller græsplænen bagved restauranten. **KUN** de pladser markeret med skilte på staldområdet må benyttes. **ALLE** aktive, der ankommer i **PERSONBILER** henvises til parkeringspladsen bag ved restauranten.

NUMMERSKILTE

skal rengøres efter brug og hænges på plads i nummerskilte-rummet. Sker dette ikke vil ansvarlig træner blive opkrævet 100 kr.

FUR

Til vinderhestens ejer er der en gaveæske med øl fra FUR BRYGHUS

EDC MORS **Starters Lounge**

Hos BIOCIRC Trav Arena Skive, vil vi gerne påskønne de hesteejere, der vælger at starte hest i Skive.

Vi vil derfor invitere alle hesteejere i EDC Mors STARTERS LOUNGE i lokalerne under Æ' Madhus.

Her er alle hesteejere, der starter hest i Skive, velkommen til at kigge ind umiddelbart i forlængelse af hestens start.

Vi vil være vært for en lille forfriskning.

Vi ønsker alle velkommen i EDC MORS – Starters Lounge

EDC MORS **Starters Lounge**

- når tørsten er størst HANCOCK - naturligvis..!

DAGENS BLOMSTERSPONSOR

Blomster til vinderhestens kusk er sponsoreret af:

STEM **PERSONLIGT** PÅ

JESPER ELBÆK

Byrådskandidat Skive Kommune

DANMARKS**DEMOKRATERNE**

STØT VORES SPONSORER

SPAR VEST FONDEN

BIOCIRC

SKIVEKOMMUNE

Bet 25

spar nord

MJ SERVICE

Byggefirmaet Knudsgaard

Hestetandplejer Glenn Espensen

modstrom

SPORT

ANSAGER HESTEHOSPITAL

BDO DANMARK

Gartneriet „LUNDLY"

Blokhus LYS

TBS A/S TØMRER & MALER

BARE HANS A/S

BØRGE HANSEN A/S VVS BEDRE BAD

RADIOSKIVE

SKIVEFOLKEBLAD

HorseLux Keep it simple

MS SPRØJTEBETON

- DE STØTTER OS!

GOLDEN HORSE

MOOSDORF HEGN A/S HERAS

CAFÉ PÅ HERRENS MARK FUR

Premier Is SIDEN 1933

Salling & Nordvestjysk Traktorservice A/S

DEKOLET SKILTE + PRINT

VIBORG FODSPORTS FORENING 1896

Entrepenørfirma KAJ OVE MADSEN A/S

ARDENSKJOLD FODTERAPI

Nordisk GRANIT

Dansk Revision Skive

RENT LIV Partner

HERNING TURIST - en god tur i godt selskab

redoffice KONPAP A/S

STYKGODSCENTRET SKIVE A/S

HANCOCK

SALLING kloakservice aps

Sparekassen Balling

ncnielsen Linde TERBERG KONECRANES AGV

salling fondene Owner of Salling Group

FREDSØ www.fredsoe.com

STØT VORES SPONSORER

TRAVAUKTIONER.dk

FUR

STS biler
Autoriseret Toyota forhandler

Garant

ahlsell

HANS A/S
- forvent lidt mere...

REVIFJORD
godkendt revisionspartnerselskab

LYNGGAARDS
Hestefysioterapi

Foliekoncept

DIANA
lys

OK

iFEED
NATURALLY

MA. KLOAKMESTER ENTREPRENØR
60 49 36 54

SALGSKOMPAGNIET
Vi starter med dig

SÆKKO
PRESENNING
Got you covered

NETWERK & FIBER
reron
FIBERTECH

DAVIDSEN

HORSETRUCKS

MM Mollerup Mølle
- en sikker leverandør-også i fremtiden

A HEREFORD BEEFSTOUW

Brugsen
Balling og omegn

- DE STØTTER OS!

ADVOKATHUSET FUNCH & NIELSEN

scantruck

RANDERS Tegl

HAVNE KIOSKEN På havnen i Skive

Premiere SMEDEN FRA SKIVE

KASTRUP®

Breum Landevejskro

HØJSLEV KRO

KRAFFT

Skive El-Service

Revisionsfirmaet LARS OLSEN A/S

KRUDTTELTET.DK DANMARKS BEDSTE FYRVÆRKERISALG – DET SKAL IKKE VÆRE KEDELIGT!

VESTBIRK SPECIAL RENS

Travdoktor

KCS Skive Theater KulturCenter Skive

DOKU PARTNER BEDST PÅ PRINT, SCAN & KOPIMASKINER

Sportigan VIBORG

SÅDAN LÆSER DU STARTLISTEN

	HENDRIX			**2000:1**	13,3^{AK}	17,5^{M}	*15,8^{AM}								71.350
	4,brun. v. v S J's Photo -	23: 13 4-1-1 13,3a 46.950				22: 9 1-0-3 16,9a 24.400						Tot: 22 5-1-4			
	Noomi v Chipmate			Friis M	Sk	24/7-7	7/2000	4	17,5		c c s	145			8'
1	Opdr: Niels Peder Toft			Korfitsen N	Sk	1/8-3	11/2060	0	16,2 a		c c A	65			13'
	Ejer: Niels Peder Toft			Andersen P Ø	Sk	11/9-4	5/2000	1	18,4		c c A	49			5'
cc	**Sort/grå/grøn,**			Andersen P Ø	Sk	19/9-5	3/2060	1	15,8 a		¢ ¢ s	89			13'
	Foget Kasper (Toft N P)a			Mønster K	Od	25/9-4	6/1640	4	13,3 a		¢ c s	186			15'

Hestens navn

Ved udenlandske heste angives landet i parantes efter hestens navn: (S) = Sverige, (N) = Norge, (US) = USA, (F) = Frankrig, (SF) = Finland, (DE) = Tyskland, (NL) = Holland.

Første linie

Hestens samlede resultat i indeværende og forudgående år (i dette tilfælde 2023 og 2022). Antal starter, første-, anden-, tredjepladser, bedste km-tid og indkørt præmiesum i den pågældende sæson. Tallene yderst til højre markerer hestens totale karriereresultat.

Distanceangivelse

Første hest, der starter fra en bestemt distance (i dette tilfælde 2000 m) indeholder denne oplysning. Løbets grunddistance er derfor altid anført ved hesten med startnummer 1, mens evt. tillæg ved snorestart er anført ved den første hest med et bestemt tillæg. Tillæg er desuden i programmet fremhævet ved hjælp af en tykkere streg over den første tillægshest: Er distanceforskellen mellem hestene mere end 20 m, benyttes en ekstra tyk streg. Hestenes distancer er beregnet efter grundpræmiesummen på anmeldelsesdagen (Hestens samlede karriereindtjening). Grundpræmiesummen står yderst til højre i samme linie som hestens navn. Ved autostart starter alle heste fra samme distance. At et løb afvikles med autostart, vises ved hjælp af .

Hestens rekord

Hestens rekord i snorestart, rekord i autostart og grundpræmiesum (= indtjente kr. i alt). Bogstaver ved rekorden angiver:

k = rekord sat over kort distance (1600-1999 m)
m = rekord sat over mellemdistance (2000-2499 m)
l = rekord sat over lang distance (2500 m eller mere)
* = rekord sat som vinder

Totalisatornr.

Det store 1-tal yderst til venstre markerer hestens totalisator-nummer. Hesteskoene under 1-tallet er til personlig påføring af skoinfo ved den pågældende hest.
Under hestens navn markerer:

1. linie: Hestens alder, farve, køn (h=hingst, v=vallak, hp=hoppe) og faderens navn.
2. linie: Markerer hestens mor/morfader).
3. linie: Hestens opdrætter
4. linie: Markerer hestens ejer.
5. linie: Markerer farven på kuskens køredragt.

Hestens fem seneste starter

Fra venstre: Kusk, Bane, Dato, Løb, Startplads, Distance, Placering, Km-tid (***a*** = autostart, ***d*** = diskvalificeret, ***g*** = galop undervejs, ***gk*** = godkendt i prøveløb, ***k*** = prøveløb, ***km*** = montéprøveløb, ***m*** = montéløb), Sko-info **c** = med sko, ***¢*** = uden sko), Sulky-info (S = alm. sulky, A = amerikaner sulky), Odds, Løbets førstepræmie.

Kusk og træner

Navnet angivet med **fed skrift** er kusken i løbet. Er der angivet yderligere et navn, er dette hestens træner.
I forbindelse med træners navn betyder (a) Amatør.

Hestens karriereindtjening

Chancevurdering

Eksperttipperens subjektive vurdering af den enkelte hests chance. Pilene er inddelt efter tre niveauer og afspejler henholdsvis en stor ( ), middel ( ) og lille ( ) chance. Vær opmærksom på, at pilene er vejledende og at alle heste reelt har chance i væddeløb.

BLIV KLOGERE PÅ HESTESPIL

Få forklaret fagudtryk, løbsudstyr, spiltyper og meget mere i videoguiderne på **https://derby25live.dk**

Scan koden og se videoguide

SPILTIPS præsenteres af Bet25 - Vi støtter væddeløbssporten i Danmark

DAGENS V-FORSLAG

V5 FORSLAG

1. afd:	**3 L'amiral Readly**
2. afd:	3-1-7-4-5-6-2
3. afd:	**6 Julien Sensei**
4. afd:	8-1-9-11-3
5. afd:	9-2-4-3-5-10-6
Pris:	245 kr.

V4 FORSLAG

1. afd:	**6 Julien Sensei**
2. afd:	8-1-9-11-3
3. afd:	9-2-4-3-5-10-6
4. afd:	4-10-9-12-2-1-6-5-7-8-11-3
Pris:	840 kr. (420 rækker)

Reserveheste angivet i parentes.

Dagens eksperttipper er **Jesper Elbæk**, som har gået til trav siden midten af 1980'erne. Elbæk har været eksperttipper i en lang række medier som f.eks. Tipsbladet, Ekstra Bladet, Løbsguiden, Trav & Galop, baneprogrammer og ikke mindst Bet25-programmet fra 2021-24. Elbæk driver nu det private travmedie Trav24.dk, og er fast leverandør af tipsanalyser til Bet25 samt alle baneprogrammer bortset fra Klampenborg som en del af samarbejdsaftalen mellem Dansk Hestevæddeløb og Bet25.

KV25

JESPER ELBÆK X

Byrådskandidat Skive Kommune

En stemme på Jesper er en stemme på travsporten!

Jesper Elbæk er tidligere direktør på Skive Trav, og var projektleder på baneudvidelsen i 2014, som sikrede Skive Trav en topmoderne travbane med Danmarks bedste træningsfaciliteter.

Al snak om Skive, når der centralt tales om banelukninger, er forsvundet som dug for solen!

Stem PERSONLIGT på Jesper Elbæk 18/11

MÆRKESAGER

✔ **ØGET BOSÆTNING**
via flere arbejdspladser

✕ **IMOD SOLCELLEMARKER**
- Vedvarende Energi (VE) skal gentænkes

✕ **IMOD SKOLELUKNINGER**
- Danmarksdemokraterne vil kæmpe for de lokale tilbud

✔ **KULTURTILBUD I HELE KOMMUNEN**
- uanset om du er til hest eller fest!

LÆS MERE PÅ FACEBOOK.COM/JESPERDD

DANMARKSDEMOKRATERNE

JULEBANKO

TORSDAG D. 13. NOVEMBER 2025 KL. 18.30
på Biocirc Trav Arena - Skive Trav

- **Dørene åbner kl. 17.00 - første spil er kl. 18.30**
- **Aftensmad - Viking Bøf gryde m/kartoffelmos og ris kr. 99,-**
  Serveres fra kl. 17.00-18.00
  (Husk bestilling til spisning senest den 11/11 til info@skive-trav.dk)
- **Mulighed for køb af kaffe og kage i pausen**
- **Gode præmier**

DE LÆKRE PRÆMIER INKLUDERER BLANDT ANDET:

- **Billetter til Skive Festival**
- **Gavekort til restauranter**
- **Vingaver ...og selvfølgelig side-gevinster!**

Tak for opbakningen til:

Skive Festival • Hereford Skive • Havnekiosken • MA kloakmester
Breum Landevejskro • Travtræner Morten Friis • Premier IS • Hancock
Restaurant TAROK • Garant Skive • Dyrlæge Henrik Poulsen • Tivoli Friheden
Beslagsmed Nikolaj Juul • Travtræner Morten Juul • Jesperhus • Sjumles pizza
Travtræner Christian Lindhardt • Skive FH • Luxaflex Scandinavia A/S
Beslagsmed Dennis Kristiansen • BET25 • Netto Skive • Ardenskjold Fodterapi

VI SES PÅ...

BIOCIRC TRAV ARENA
SKIVE

R00085

Bet 25

SPILGUIDEN

Lær alt om spil på hestevæddeløb

- ✓ Sådan opretter du dig
- ✓ Sådan spiller du
- ✓ Forklaring af spilformer
- ✓ Viden om sporten
- ✓ Spørgsmål og svar
- ✓ Vind billetter

SCAN KODEN
eller gå ind på
Bet25.dk/spilguide

TILLADELSE FRA SPILLEMYNDIGHEDEN +18 Stop spillet Spil ansvarligt | Udeluk dig via ROFUS

EFTER SENESTE LØBSDAG

Travtoppen 2025

Professionelle kuske

NR.	NAVN	ST	1	2	3	PRÆMIESUM
1.	Birger Jørgensen (År)	139	28	21	12	621.100
2.	Jeppe Juel (Ål)	91	17	16	425350	406.900
3.	Nicklas Korfitsen (Ål)	72	15	9	15	536.050
4.	Rene Kjær(Od)	102	14	15	20	416.750
5.	Knud Mønster (Sk)	99	10	13	13	374.300

Professionelle trænere

NR.	NAVN	ST	1	2	3	PRÆMIESUM
1.	Morten Juul (Sk)	112	13	18	17	391.600
2.	Morten Friis (SK)	149	10	19	19	346.600
3.	Jeppe Juel (Ål)	43	9	9	3	344.100

Jockeys

NR.	NAVN	ST	1	2	3	PRÆMIESUM
1.	Kasper Foget (Sk)	77	8	9	9	221.800
2.	Mathias Jensen (År)	49	3	4	8	100.750
3.	Kenneth Andersen (Ål)	45	3	4	3	102.900
4.	Michelle Mønster (Sk)	11	1	3	1	36.850
5.	Nicolaj Andersen (Ch)	4	1	1	0	18.750

Amatørkuske

NR.	NAVN	ST	1	2	3	PRÆMIESUM
1.	Kristian Juul (Sk)	50	5	8	6	67.925
2.	Lucas Kirk (Sk)	42	5	3	4	55.800
3.	Rolf Jørgensen (Sk)	15	4	5	1	74.800
4.	Theo Damsgård (Sk)	30	4	3	3	57.300
5.	Martin Anderasen (Sk)	67	3	6	9	84.900

Amatørtrænere

NR.	NAVN	ST	1	2	3	PRÆMIESUM
1.	Peter Rudbeck (Sk)	9	5	2	0	275.500
2.	Niels D. Kristensen (Ål)	35	3	4	2	91.800
3.	Mariann T. Nielsen (Sk)	27	5	2	2	91.150

Monté

NR.	NAVN	ST	1	2	3	PRÆMIESUM
1.	Michelle Mønster (Sk)	9	6	1	0	100.750
2.	Camilla Munk Boeck (Ål)	13	2	0	0	31.400
3.	Mette Carlsen (Od)	10	1	2	2	28.950
4.	Anette Uglebjerg (År)	9	1	2	1	22.000
5.	Pernille Munk Lassen (Ål)	3	0	1	0	3.000

Heste

NR.	NAVN	ST	1	2	3	PRÆMIESUM
1.	Tour Eiffel	5	5	0	0	60.000
2.	Justgivemeareason	8	4	2	1	47.750
3.	Lyon	4	4	0	0	45.000

HOVEDSPONSOR
BIOCIRC TRAV
ARENA SKIVE

SPAR VEST
FONDEN

SPILFORMER

VINDER

Vinder er det enkleste spil, du kan spille. Her skal du bare regne ud, hvilken hest der kommer først over stregen, og gør den det, så har du vundet. Mindste indskud: 10 kr.

PLADS

I løb med syv eller flere deltagere skal din hest komme ind mellem de tre første heste over målstregen for at give gevinst. Er der seks eller færre deltagere, skal din heste være blandt de to første i mål. Mindste indskud: 10 kr.

TVILLING

I ***Tvilling*** gælder det om at finde de to heste, der kommer først i mål uanset rækkefølge. Mindste indskud: 5 kr. pr. kombination.

KOMB

Komb ligner Tvilling til forveksling. Eneste undtagelse er, at man her skal finde de to første heste i mål i korrekt rækkefølge. Mindste indskud: 5 kr. pr. kombination.

TRIO

I ***Triospil*** skal man finde frem til de tre heste, der kommer først over målstregen i ét løb, i rigtig rækkefølge. Mindste indskud: 2 kr. pr. kombination.

V5

I ***V5*** gælder det om at finde vinderne af fem på forhånd udvalgte løb. Du får gevinst, hvis du har 5 rigtige (eller 4 rigtige, hvis ingen har 5 rigtige). Rækkeprisen er 1 kr. Kan spilles via kupon og som Lynspil. Mindsteindskud for Lynspil: 50 kr.

V4

I ***V4*** gælder det om at finde vinderne af fire på forhånd udvalgte løb. Du får gevinst, hvis du har 4 rigtige (eller 3 rigtige, hvis ingen har 4 rigtige). Rækkeprisen er 2 kr. Kan spilles via kupon og som Lynspil. Mindsteindskud for Lynspil: 50 kr.

MINIMUMSALDER FOR SPIL

Opmærksomheden henledes på, at minimumsalderen for spil i totalisatoren i henhold til lovgivningen er 18 år.

LØB I DEN KOMMENDE TID

NOVEMBER

Lørdag	8.	kl. 12.45	Klampenborg	Finaledag
Lørdag	8.	kl. 17.00	Aarhus	November Night Racing
Søndag	9.	kl. 13.45	Charlottenlund	Dansk Opdrætningsløb & Koster Memorial
Onsdag	12.	kl. 17.00	Aalborg	Autumn Racing
Fredag	14.	kl. 15.45	Odense	Dansk Avlsløb Finale
Lørdag	15.	kl. 12.45	Aarhus	Købmand Herman Sallings Mindeløb
Søndag	16.	kl. 12.00	Nykøbing Falster	Mesterskabsdagen
Mandag	**17.**	**kl. 18.00**	**Skive**	**Juletrav**
Fredag	21.	kl. 15.45	Charlottenlund	Friday Night Racing
Lørdag	22.	kl. 13.45	Aarhus	Saturday Race
Søndag	23.	kl. 13.00	Odense	Autumn Racing
Mandag	24.	kl. 18.00	Aalborg	Autumn Racing
Fredag	**28.**	**kl. 15.45**	**Skive**	**Juletrav**
Lørdag	29.	kl. 12.00	Aalborg	Autumn Racing
Søndag	30.	kl. 12.45	Charlottenlund	Juleplatte & travløb

DECEMBER

Fredag	5.	kl. 15.45	Odense	Winter Racing
Lørdag	6.	kl. 13.45	Aarhus	Juleræset
Søndag	7.	kl. 12.00	Aalborg	Adventsløbet
Mandag	**8.**	**kl. 18.00**	**Skive**	**Juletrav**
Fredag	12.	kl. 15.45	Charlottenlund	Friday Night Racing & juleøl
Søndag	14.	kl. 12.45	Aalborg	Winter Racing
Mandag	**15.**	**kl. 18.00**	**Skive**	**Juletrav**
Fredag	19.	kl. 15.45	Aarhus	Juleløbet
Lørdag	20.	kl. 13.00	Odense	Sæsonfinale 2025
Søndag	21.	kl. 12.45	Charlottenlund	Julebord & travløb
Onsdag	24.	kl. 11.00	Aalborg	Christmas Racing
Mandag	**29.**	**kl. 18.20**	**Skive**	**Nytårstrav med V85 Winter Burst**
Tirsdag	30.	kl. 15.00	Charlottenlund	Nytårstrav
Onsdag	31.	kl. 11.30	Aarhus	Nytårsløbet

Læg trygt din økonomi i vores hænder.
Scan koden, bliv kunde og få din egen personlige rådgiver...

Sparekassen Balling
... LOKAL SIDEN 1914

Staldvask – Vask af ridehaller – Algebehandling – Facaderens – Imprægnering

VESTBIRK
EGELUND RENS

+ 45 61 33 46 45
CVR NR: 42839558
WWW.VESTBIRKSERVICE.DK
WWW.EGELUNDRENS.DK
INFO@VESTBIRKSERVICE.DK

MISSION – VISION

Vi skal med viden, erfaring og samvittighed levere de bedste resultater, ved salg og udførsel af opgaver.
Vores dygtige og veluddannede medarbejdere skal altid være i stand til at handle og levere vores services efter jeres forventninger.
Vi vil være attraktive for medarbejdere, samarbejdspartnere og jer kunder.
Vi vil via længerevarende samarbejde skabe værdibevarende løsninger for danske ejendomme.

VÆRDIER

- ◊ Gode kundeoplevelser
- ◊ Troværdighed
- ◊ Engagement
- ◊ Faglighed

DET KAN VI OGSÅ

- GRAFFITI
- TAGRENDE RENS
- VASKEHALLER
- MURVÆRK
- SOLCELLEVASK
- STALDVASK
- VASK AF HESTETRAILER/BILER
- SPECIALRENGØRING
- AFFEDTNING/AFKALKNING AF INDENDØRSGULV OG BADERUM

HVER LØRDAG KL. 16:10

V85

STØRRE GEVINSTER.
FLERE VINDERE.

KUN HOS BET25
Se mere på Bet25.dk/V85

H00553

TILLADELSE FRA SPILLEMYNDIGHEDEN
+18
Stop spillet Spil ansvarligt | Udeluk dig via ROFUS
Bet 25

P1

ORANGE

KL. 15.10

Prøveløb

2-14-årige. **2000 m.** Voltestart.

Godkendelseskrav:	2-årige	1.25.0
	3-årige	1.23.0
	4-årige & ældre	1.22.0
	Monté	1.22.0

1 KYLO S M

2000:1 18,4M 18,5AM 21.050

4,mkbr. v. v Tycoon Conway Hall - Temptation S M v Ens Snapshot
Opdr: Mary & Rune Mortensen
Ejer: Stald S M
CC **Hvid/rød/,**
Mortensen Rune Bacha

25: 10 0-2-0 18,4 15.800 24: 3 0-1-0 5.250 Tot: 13 0-3-0

Mortensen R B	År	4/6	-2	2/1800n	0	20,4 a	c c	s	675	13'
Mortensen R B	Sk	7/7	-8	1/2020	2	19,8	c c	s	181	10'
Mortensen R B	Od	12/10	-1	4/2140	2	18,4	c c	s	271	7'
Mortensen R B	Sk	19/10	-10	3/2000	d	g	c c	s	295	7'
Mortensen R B	Ål	26/10	-4	5/2140	0	19,8	c c	s	116	7'

2 LASSE GARDENIA

2

3,lbr. v. v From Above U S - Joline Tøll v Spotlite Lobell
Opdr: Anton Andreasen
Ejer: Stald Muddi
CC **Rød/blå/hvid/logo,**
Juul Pera

25: 0 0-0-0 24: 0 0-0-0 Tot: 0 0-0-0

Juul S	Sk	19/10	-k	2/2000	k	23,5	- -		ejg	-
Juul P	Sk	29/10	-k	1/2000	k	23,6 g	- -		ejg	-

3 LOS RAMOS

3

3,brun. v. v Great Challenger - Plastic Surgery v Coktail Jet
Opdr: Marianne Holst & Mogens Bek
Ejer: Tor Raymond Lie m.flere
CC **Grøn/sort/logo,**
Korfitsen Nicklas (Bek M)a

25: 0 0-0-0 24: 0 0-0-0 Tot: 0 0-0-0

4 MULSANNE

2020:1

2,brun. hp. v Donato Hanover - Created Face v Kiss Francais
Opdr: Tony Hansen
Ejer: Steen B. Nielsen & Tony Hansen
CC **Grøn/sort/hvid,**
Dahlgaard Jan

25: 0 0-0-0 24: 0 0-0-0 Tot: 0 0-0-0

5 MY GAME GARDENIA

2

2,mkbr. hp. v Great Challenger - True Vallee Bay v Stand Strong
Opdr: Martin Andreasen
Ejer: Team A P & Martin Andreasen
CC **Blå/sort/guld/logo,**
Andreasen Martina

25: 0 0-0-0 24: 0 0-0-0 Tot: 0 0-0-0

6 IVORY GREEN* (DE)

3

RUT 3,brun. hp. v Green Manalishi - Ivory Coffee v Love You
Opdr: Dr. Friedrich Gentz
Ejer: Team World Wide Trot
CC **Sort/guld/logo,**
Jørgensen Birger (Juul M)

25: 0 0-0-0 24: 0 0-0-0 Tot: 0 0-0-0

Offeringa J	Wo	15/11	-k	3/1609	k	19,1 a	- -		gk	-

Fuldend oplevelsen med Travpakken!

Tag kollegerne, sportsklubben, vennerne eller familien med – Travpakken er for alle, der vil have en helt særlig oplevelse med god mad, hygge og spænding.

DET FÅR DU:
- Entré
- Rundvisning - kom med i staldene og få staldtips fra trænere og kuske
- Reserveret bord i Restaurant Tarok på 1. sal
- Dejlig buffet inkl. en øl/sodavand
- Baneprogram med tips til løbene
- Spillevejledning ved vært

Pris pr. person: 349 kr.

Mødested:
Foran banens kontor (gul bygning ved parkeringspladsen) 1 time før første løb

For yderligere info - kontakt os på tlf. 88 81 12 06 eller mail: info@skive-trav.dk

BIOCIRC TRAV ARENA
SKIVE

LØB 1

GUL

KL. 15.45

VINDER PLADS TVILLING KOMB TRIO

Ahlsell præsenterer
2-14-årige højst **10.000 kr.**
2000 m. Tillæg 20 m ved **3.001 kr** 12 startende.
Præmier: 7.500-3.750-1.900-1.100-750 (5 præmier)
Intet indskud.

---

1 KEEPER LENDALUND — 2000:1 — 20,5M — 21,6AM

4,brun. h. v Ens Snapshot - 25: 2 0-0-0 24,4 — 24: 1 0-0-0 20,5 — Tot: 3 0-0-0
Hunka Lendalund v Carmody Lobell — Lønborg H — Ål 9/24 -k 4/2160 k 22,5 g - - gk -
Opdr: Gert Frank Pedersen — Lønborg H — Ål 10/24 -10 2/2140 0 20,5 c c s 225 10'
Ejer: Stald Junker — Jørgensen B — Ål 26/5 -1 7/2140 0 21,6 a ¢ c s 116 8'
CC **Sort/guld/logo,** — Lønborg H — År 22/8 -1 1/1800 0 24,4 g c c s 177 8'
År **Jørgensen Birger** (Sørensen J)a

2 LOUI L C — 2

3,mkbr. h. v Great Challenger - 25: 0 0-0-0 — 24: 0 0-0-0 — Tot: 0 0-0-0
Serena v Dream Vacation — Jensen K — Ål 26/10 -k 2/2140 k 20,7 - - gk -
Opdr: Louise Schumacher
Ejer: Louise Schumacher
CC **Blå/hvid,**
Ål **Nielsen Casper M.** (Jensen C)a

3 KAJSA HANCOCK — 2020:1 — 18,3M — 17,0AM — 9.000

4,brun. hp. v Great Challenger - 25: 6 0-0-0 18,3 1.500 — 24: 1 1-0-0 19,2 7.500 — Tot: 7 1-0-0
Poterie v Echo — Rask J — Ål 7/5 -9 1/2160 0 18,7 g c c s 52 8'
Opdr: Stutteri Hancock — Dahlgaard J — Sk 19/5 -1 5/2020 0 18,3 c c s 231 8'
Ejer: C.Meier,C.Goul,C. & A.Pedersen — Dahlgaard J — Sk 31/5 -3 1/2060 0 17,0 a c c s 235 10'
CC **Grøn/sort/hvid,** — Dahlgaard J — Sk 9/6 -1 2/2000 0 opg g c c s 98 8'
Dahlgaard Jan (Meier C)a — Dahlgaard J — Sk 29/10 -8 2/2020 d g c c s 190 8'

4 LIKE THEM KEKA — 2 — *18,8M — 7.500

3,mkbr. v. v Takethem - 25: 3 1-0-0 18,8 7.500 — 24: 0 0-0-0 — Tot: 3 1-0-0
Digital Media v Super Photo Kosmos — Kjær R — Sk 18/8 -k 1/2000 k 20,0 - - gk -
Opdr: Dream Investment ApS — Kjær R — Ål 19/9 -8 5/2140 0 22,4 g c c s 74 8'
Ejer: Dream Investment ApS — Jørgensen B — Sk 8/10 -8 10/2060 d g a c c s 63 8'
CC **Grøn/hvid/logo,** — Kjær R — Sk 19/10 -1 2/2000 1 18,8 c c s 34 8'
Kjær Rene (Juul M)

5 KAZINO J K L — 3 — 21,1M — 18,8AM — 4.100

4,brun. h. v O'grady - 25: 5 0-0-1 21,1 4.100 — 24: 1 0-0-0 23,5 — Tot: 6 0-0-1
Jolene T v Linus T — Lauridsen K — Sk 27/6 -1 5/2060 3 19,0 a c c s 396 8'
Opdr: Erling Jensen m.fl. — Lauridsen K — Sk 25/7 -1 1/2060 4 18,8 a c c s 200 8'
Ejer: K. & K. Lauridsen & E. Jensen — Lauridsen K — Sk 12/9 -1 7/2060 0 20,5 a c c s 230 8'
CC **Bordeaux/hvid/logo,** — Lauridsen K — Sk 19/10 -1 1/2020 0 27,4 g c c s 479 8'
Kirk Lucas (Lauridsen K)a — Kirk L — Sk 29/10 -8 2/2000 4 21,1 c c s 162 8'

6 KNIGHTOFTHEHILL — 4 — 19,0M — 19,2AM — 9.600

4,mkbr. v. v Dominion Beach - 25: 5 0-1-0 19,0 3.750 — 24: 3 0-1-0 22,7 5.850 — Tot: 8 0-2-0
Olympia Hanover v Southall Hanover — Friis M — Ål 27/8 -8 3/2160 0 21,7 g c c s 366 8'
Opdr: Kathrine M. Olesen — Friis M — Sk 12/9 -1 1/2060 0 19,2 a c c s 229 8'
Ejer: Kathrine M. Olesen — Dahlgaard J — Sk 8/10 -8 5/2060 d g a c c s 396 8'
CC **Sort/blå/grøn/logo,** — Dahlgaard J — Sk 19/10 -1 5/2020 0 19,0 ¢ c s 350 8'
Friis Morten (Olesen K)a — Friis M — Sk 29/10 -8 5/2020 2 20,0 ¢ c s 256 8'

ahlsell
gør det nemmere at være professionel

Hold møde, konference eller fest på BioCirc Trav Arena Skive

Afhold dit næste virksomheds-arrangement i Restaurant Tarok eller staldcafeen Det Gule Madhus.

Der er også mulighed for at afholde private arrangementer som fødselsdage, jubilæer og konfirmationer.

Kontakt os og hør, hvordan vi kan skræddersy dit næste arrangement.
Tlf: 88 81 12 06 • Mail: info@skive-trav.dk • www.skive-trav.dk

SPILTIPS præsenteres af Bet25 - Vi støtter væddeløbssporten i Danmark

VINDEREN: 10 løb er der denne fredag i Skive, og der indledes med et flerklasseløb, hvor vindertippet går til **2 Loui L C**, som kommer i debut efter et fint prøveløb. Er helbror til Huxi L C, så der er visse forventninger til Loui.

MODBUDDET: **4 Like Them Keka** vandt senest den startede her i Skive, og gav dermed Takethem sin første sejr som avlshingst. Klarer den Morten Juul-trænede hest at gå fejlfri her, så kan den vinde.

OUTSIDEREN: **3 Kajsa Hancock** har et stort trav, og det virker til at være lidt svært for Great Challenger-hoppen at styre. Vandt sin debut, men siden da er det gået mere i mol end i dur.

CHANCEVURDERING: A: 2-4 B: 3-6-1-5 C: -

LØB **2** **V5-1** BLÅ

KL. 16.07 **VINDER PLADS TVILLING KOMB TRIO**

Sportigan Viborg præsenterer Amerikanerløb
3-14-årige højst **38.000 kr.**
2060 m. Autostart.
Præmier: 7.500-3.750-1.900-1.100-750 (5 præmier)
Intet indskud.

1 LOTTE BAY — 2060:1 — 16,9^{AM} 17,5^{M} — 23.900

3,brun. hp. v Beer Summit - 25: 13 1-1-2 16,9a 23.900 24: 0 0-0-0 Tot: 13 1-1-2
Olympia Bay v Coktail Jet
Opdr: Lindy Holm
Ejer: Lindy Holm
CC **Sort/guld/logo,**
Jørgensen Birger (Juul M)

Jørgensen B	Sk	18/8 -2	2/ 2000	1	18,1	c c s	90	8'
Jørgensen B	Sk	3/9 -6	10/ 1600	5	17,2 a	c c s	61	13'
Lønborg M	Ål	29/9 -2	3/ 2140	d	g a	c c A	65	10'
Lønborg M	Sk	8/10 -1	8/ 2060	3	16,9 a	c c A	78	13'
Lønborg M	Sk	19/10 -5	5/ 2060	d	g a	c c A	134	15'

2 KANON VINCENT — 2 — 17,1^{AK} 18,9^{M} 18,2^{AM} — 25.150

4,lbr. hp. v From Above U S - 25: 16 0-0-1 17,1a 25.150 24: 1 0-0-0 Tot: 17 0-0-1
Dreamabout Vincent v Blue Mac Lad
Opdr: Stutteri Vincent
Ejer: Agroadvice ApS
CC **Sort/orange/logo,**
Friborg Kent (Friis Jan)

Kirk L	Sk	7/7 -5	4/ 2020	7	20,8	¢ ¢ s	432	10'
Friborg D	Ål	2/8 -2	3/ 2160	0	21,3	¢ ¢ s	520	10'
Friborg K	Sk	3/9 -6	7/ 1600	3	17,1 a	¢ ¢ s	392	13'
Andersen S D	Od	21/9 -2	2/ 2140	6	18,2 a	¢ c s	259	10'
Friis Jan	År	17/10 -1	7/ 1820	4	20,2	¢ c s	271	10'

3 L'AMIRAL READLY* (SE) — 3 — *16,2^{AK} 18,0^{M} *17,9^{AM} — 26.701

4,rød. hp. v Readly Express - 25: 7 2-1-0 16,2a 25.704 24: 1 0-0-0 997 Tot: 8 2-1-0
Quintessense v Varenne
Opdr: Leif Hansen & Judy Pålsson
Ejer: Leif Hansen & Judy Pålsson
CC **Hvid/grøn/logo,**
Ål **Jensen Flemming**

Jensen F	Ål	17/8 -1	6/ 2140	1	17,9 a	c c s	16	8'
Jensen F	Ål	27/8 -5	5/ 1640	1	16,2 a	c c s	20	13'
Bergh R	Åb	11/9 -1	5/ 2160	0	18,0	- -	86	-
Jensen F	Hd	8/10 -3	5/ 2140	d	g a	- -	27	-
Jensen F	Ål	20/10 -3	8/ 2140	d	g a	¢ ¢ s	25	8'

4 LUMIERE S* (SE) — 4 — 16,9^{AM} 16,4^{M} — 29.274

3,mkbr. v. v Victor Gio - 25: 7 1-1-2 16,9a 29.274 24: 0 0-0-0 Tot: 7 1-1-2
Ulriika Highness v Love You
Opdr: Enghavegård, Aalborg Aps
Ejer: Stutteri Disney
CC **Mørkeblå/reklame,**
Ål **Dahl Gordon**

Jørgensen B	Ål	26/5 -2	1/ 2160	3	18,6	c c s	48	10'
Dahl G	Sk	25/7 -5	3/ 2060	3	16,9 a	c c s	73	15'
Dahl G	Ch	3/8 -2	1/ 2000n	5	18,7ag	c c s	111	9'
Dahl G	Od	15/8 -2	3/ 2140	6	17,5	c c s	219	15'
Jørgensen B	Od	18/10 -2	1/ 2140	5	18,5ag	c c s	93	8'

5 MARY JANE KELLY (SE) — 5 — 16,2^{AM} 17,1^{M} — 30.350

3,mkbr. hp. v Cruzado Dela Noche - 25: 7 2-2-0 16,2a 30.350 24: 0 0-0-0 Tot: 7 2-2-0
Global Photogenic v Lindy Lane
Opdr: Holger Tillmann
Ejer: Finn & René Larsen
CC **Grøn/sort/logo,**
Ål **Korfitsen Nicklas**

Korfitsen N	Sk	27/6 -2	2/ 2060	5	17,6 a	c c s	22	8'
Nielsen C M	Ål	30/7 -8	2/ 2160	1	18,5 g	c ¢ s	46	10'
Henriksen M	Ål	27/8 -5	3/ 1640	2	16,4 a	c ¢ A	57	13'
Henriksen M	Ål	20/9 -1	5/ 2160	4	17,1	c ¢ s	90	10'
Henriksen M	Ål	29/9 -2	10/ 2140	6	16,2 a	c ¢ A	62	10'

6 KNOWING YOU — 6 — 15,1^{AK} *18,4^{K} 17,8^{AM} — 30.750

4,brun. hp. v Lavec Kronos - 25: 4 1-0-1 15,1a 17.000 24: 3 0-2-0 17,8a 13.750 Tot: 7 1-2-1
Need You v Coktail Jet
Opdr: Frank & Preben Sørensen
Ejer: Stald Nygaard & M.Andreasen
CC **Blå/sort/guld/logo,**
Andreasen Martina

Andreasen M	Ål	16/12 -5	2/ 2160	2	18,8	c c s	121	8'
Andreasen M	År	6/9 -4	1/ 1800	1	18,4	c c s	44	8'
Andreasen M	År	28/9 -4	1/ 2300	3	19,1	c c s	55	38'
Andreasen M	Sk	19/10 -10	6/ 2000	d	g	c c s	58	7'
Andreasen M	Sk	29/10 -1	9/ 1600	0	15,1 a	c c s	436	13'

7 KEENLY — 7 — 16,4^{AK} 17,5^{M} 17,1^{AM} — 32.550

4,lbr. hp. v Repay Merci - 25: 12 1-1-3 16,4a 19.150 24: 7 1-0-2 17,5a 13.400 Tot: 19 2-1-5
Shesa Vixi v Dream Vacation
Opdr: Knud Mønster
Ejer: Knud Mønster
CC **Hvid/reklame,**
Mønster Knud

Mønster K	Sk	7/7 -6	4/ 2060	6	18,7ag	¢ c s	75	6'
Mønster K	Sk	4/8 -1	4/ 2060	0	18,2 a	¢ ¢ s	452	8'
Mønster K	Sk	3/9 -7	1/ 2060	3	17,8 a	¢ ¢ s	145	13'
Mønster K	År	17/10 -2	8/ 1800	1	17,3 a	¢ ¢ s	143	6'
Mønster K	Sk	29/10 -1	11/ 1600	0	16,4ag	¢ ¢ s	331	13'

8 OPTIMAAL (NL) — 8 — 16,0^{AK} 17,2^{M} 16,9^{AM} — 33.856

4,mkbr. v. v Every Time Bourbon - 25: 7 1-3-0 16,0a 29.010 24: 3 1-0-0 18,2a 4.846 Tot: 10 2-3-0
Barbara v Eilean Donon
Opdr: M.T.N. Stable
Ejer: Ole Christensen
CC **Grøn/hvid/logo,**
Kjær Rene (Juul M)

Jørgensen B	Sk	27/6 -2	1/ 2060	1	17,0 a	c c s	32	8'
Jørgensen B	Sk	25/7 -8	1/ 2000	2	17,2	c c s	14	8'
Friis M	Ål	9/8 -1	6/ 2140	2	17,5 a	c c s	31	20'
Jørgensen B	Ål	27/8 -3	1/ 1640	0	16,0 a	c c s	20	13'
Jørgensen B	Sk	19/10 -2	1/ 2000	2	17,6	c c s	14	10'

9 KATJA K — 9 — *16,0^{AK} 19,2^{K} 16,7^{AM} — 34.500

4,brun. hp. v Googoo Gaagaa - 25: 10 1-0-1 16,0a 17.900 24: 3 1-0-0 18,3a 16.600 Tot: 13 2-0-1
Nanny Fine v Gill's Victory
Opdr: Heidi Vægter Lønborg
Ejer: Jens Ole Padkjær
CC **Gul/grøn,**
År **Lønborg Henrik**

Lønborg H	Sk	7/7 -6	9/ 2060	7	19,2 a	c c s	70	6'
Lønborg H	Sk	4/8 -1	5/ 2060	0	18,8ag	c c s	471	8'
Lønborg H	Sk	25/8 -2	9/ 1600	1	16,0 a	c ¢ s	43	6'
Lønborg H V	År	6/9 -6	3/ 1820	0	19,2 g	c c s	72	8'
Lønborg H	Od	18/10 -2	5/ 2140	3	16,7 a	c c s	156	8'

Sportigan VIBORG

HER STARTER V5-SPILLET

Find vinderne af de følgende fem løb, og vær med i jagten efter den store gevinst. Læs mere om, hvordan du spiller V5 på bet.25/heste/sadan-spiller-du/V5

Foto: Kjeld Mikkelsen

SPILTIPS præsenteres af Bet25 - Vi støtter væddeløbssporten i Danmark

VINDEREN: Amerikanerløb op til 38.000 kr. er en ganske åben affære, og vindertippet går til Flemming Jensen-trænede **3 L'amiral Readly**, selvom den kommer til start med to galopper i træk. Kapaciteten på Readly Express-hoppen er kæmpestor, og den vinder sikkert uden galop.

MODBUDDET: **1 Lotte Bay** er hurtig fra start, og landschampion Birger Jørgensen har tidligere vundet med den flotte Beer Summit-hoppe. Jørgensen vil køre hvad det går for at holde spidsen op her.

OUTSIDEREN: **5 Mary Jane Kelly** kommer tilbage efter fem-seks ugers løbspause, men har gået rigtig godt i starten på sin karriere, og får igen Aalborg-træner Nicklas Korfitsen i sulkyen.

CHANCEVURDERING: A: 3 B: 1-5-8-4-7-6-9-2 C: -

LØB **3** **V5-2** RØD

KL. 16.27 **VINDER PLADS TVILLING KOMB TRIO**

Doku Partner præsenterer Amerikanerløb
3-14-årige højst **300.000 kr.**
2060 m. Autostart.
Præmier: 10.000-5.000-3.500-2.000-1.500-1.000 (6 præmier)
Intet indskud.

1 KOMSÅLANGBORG — 2060:1 — *12,4AK 19,2M 13,7AM — 179.000

4,brun. hp. v Hillustrious - 25: 11 2-3-1 12,4a 121.500 — 24: 14 2-4-1 14,0a 57.500 — Tot: 25 4-7-2
Allquiteeasy K G v Quite Easy U S
Opdr: Gitte & Jan Poulsen
Ejer: Gitte & Jan Poulsen
CC **Hvid/reklame,**
Mønster Knud

Mønster K	Od	18/7-5	4/1640	1	12,4 a	¢ ¢ s	21	10'
Mønster K	Ch	13/8-1	1/2000	5	13,7 a	¢ ¢ s	41	30'
Mønster K	Ch	30/8-5	3/2000	4	14,4 a	¢ ¢ s	32	50'
Mønster K	Ål	19/9-6	5/2140	2	13,8 a	¢ ¢ s	353	75'
Mønster K	Sk	19/10-4	3/2060	0	14,9 a	¢ ¢ s	91	215'

2 KAROLINE GARDENIA — 2 — 13,3AM 15,7M — 189.990

4,brun. hp. v Great Challenger - 25: 13 1-3-1 13,5a 63.489 — 24: 12 0-2-1 13,3a 84.000 — Tot: 29 2-5-3
Joline Tøll v Spotlite Lobell
Opdr: Anton Andreasen
Ejer: Mickey Larsen & Stutteri Halbak
CC **Sort/guld/logo,**
Ål **Jørgensen Birger** (Larsen M)a

Jørgensen B	Ch	13/8-8	6/2000	1	13,9 a	¢ ¢ s	131	30'
Uhrberg T	Ch	30/8-8	2/2000	0	15,7ag	¢ ¢ s	350	342'
Juul S	Ål	19/9-6	11/2140	0	16,6ag	¢ c s	281	75'
Juul S	Jæ	1/10-4	3/2640	4	14,8 a	- -	81	-
Dahlgaard J	Sk	19/10-4	12/2060	0	opgag	¢ c s	955	215'

3 SIMPLY THE BEST* (DE) — 3 — *12,4AK — 191.033

6,mkbr. v. v Indigious - 25: 11 5-1-0 12,4a 68.000 — 24: 12 2-0-0 15,2a 38.748 — Tot: 41 12-4-2
Cheerful Melody v Orlando Vici
Opdr: Martijn Venema
Ejer: Team World Wide Trot & K. Madsen
CC **Beige/grøn/reklame,**
Juel Jeppe (Juul M)

Juel J	Ål	21/7-2	5/1640	1	12,4 a	c c s	20	8'
Juel J	Ch	13/8-9	3/2000	0	15,5ag	c c s	60	20'
Juul M	Sk	12/9-6	3/2060	1	14,1 a	c c s	45	10'
Juul M	Od	3/10-4	8/2140	0	15,5ag	c c s	90	20'
Juel J	Ch	22/10-1	1/1600	2	13,4 a	c c s	29	15'

4 GHANIA SENSEI — 4 — 13,9AK 15,8M *14,8AM — 205.787

7,brun. hp. v Michael's Turn - 25: 8 1-0-2 14,4a 18.600 — 24: 19 7-1-1 13,9a 105.587 — Tot: 55 13-2-8
Line Sensei v Mr Flirt
Opdr: Jesper P. Nielsen
Ejer: Jesper P. Nielsen
CC **Grøn/sort/logo,**
Ål **Korfitsen Nicklas** (Nielsen J)a

Kjær R	År	23/7-5	6/1800	0	16,5 a	c c s	328	13'
Jørgensen B	År	22/8-6	3/1800	3	16,6 a	c c s	98	10'
Uglebjerg A	Od	5/9-7m	2/1640	3	14,4 a	c c	112	8'
Jørgensen B	Ål	29/9-6	10/2140	0	16,7 a	c c s	115	8'
Jørgensen B	Sk	29/10-4	6/2060	1	14,8 a	c c s	50	8'

5 HEIMDAHL — 5 — 13,4AK 15,2M 14,1AM — 229.013

6,lbr. v. v S J's Caviar - 25: 8 0-0-2 14,3a 12.100 — 24: 24 4-1-4 13,4a 80.900 — Tot: 50 11-4-7
Ewaso Boko v Credit Winner
Opdr: Lisa & Victor AB
Ejer: Ole Aaberg
CC **Blå/rød/hvid logo,**
Ål **Andersen Kenneth** (Aaberg O)a

Andersen K	Ål	7/5-1	2/2160	0	18,0	- -	118	13'
Juel J	Sk	19/5-7	1/2040	4	15,6	¢ c s	134	8'
Juel J	Sk	18/6-6	5/2060	0	15,1 a	¢ c s	121	13'
Andersen K	Sk	27/6-4	4/2060	6	16,3 a	¢ c s	181	10'
Andersen K	Sk	3/9-4	5/2060	0	15,5 a	¢ ¢ s	468	13'

6 GOGO GUCCI — 6 — *12,5AK 15,8M 15,0AM — 230.600

7,sort. v. v Chipmate - 25: 20 3-2-1 12,5a 84.150 — 24: 24 3-4-3 13,7a 89.900 — Tot: 68 9-10-6
Running Lindy v Running Sea
Opdr: Karoline & Henrik Henriksen
Ejer: Niels Daniel Kristensen
CC **Blå/hvid,**
Ål **Nielsen Casper M.** (Kristensen N D)a

Friborg K	Sk	3/9-1	1/1600	5	13,0 a	c c s	263	13'
Nielsen C M	Ål	20/9-3	2/1640	d	g a	¢ ¢ s	270	20'
Nielsen C M	Sk	26/9-6	2/2020	0	16,9 g	c c s	246	10'
Nielsen C M	Sk	19/10-8	1/1600	6	13,1 a	¢ ¢ s	260	20'
Nielsen C M	År	24/10-6	10/1800	6	16,0 a	c c s	285	20'

7 GEO — 7 — 12,1AK 16,3M 13,2AM — 287.850

7,lbr. v. v Zola Boko - 25: 17 0-3-2 12,1a 33.250 — 24: 22 2-1-4 12,4a 47.600 — Tot: 93 9-11-15
Arcana Cabana v Varenne
Opdr: Lene Dodensig
Ejer: M. Thorup, C. Merrild & L. Kirk
CC **Bordeaux/hvid/logo,**
Kirk Lucas (Thorup M)a

Kirk L	Od	15/8-5	10/1640	3	13,2 a	¢ ¢ A	668	15'
Kirk L	Ål	27/8-1	4/1640	d	g a	¢ ¢ A	72	13'
Kirk L	Sk	3/9-1	2/1600	2	12,1 a	¢ ¢ A	81	13'
Kirk L	Ål	20/9-3	3/1640	0	12,4 a	¢ ¢ A	36	20'
Kirk L	Sk	19/10-8	6/1600	0	14,5ag	¢ ¢ A	234	20'

DOKU PARTNER
BEDST PÅ PRINT, SCAN & KOPIMASKINER
AA Høj kreditværdighed 2024

SPILTIPS præsenteres af Bet25 - Vi støtter væddeløbssporten i Danmark

VINDEREN: Endnu et amerikanerløb, her er vi bare gået nogle klasser op. **3 Simply The Best** har en rigtig god statistik her i Skive, og var senest godt gående som anden til Borups Atlas, som var kanongodt gående på dagen. Godt startspor og Jeppe Juel satser givetvis offensivt.

MODBUDDET: **1 Komsålangborg** har tjent alt for få penge i årgangsløbene, men de penge belaster den omvendt så ikke nu. Hillustrious-hoppen er lynhurtig fra start, og kan ikke undgå at få et godt løb herfra. Skive-træner Knud Mønster bestemmer selv, om han vil køre spids eller tage et rygløb.

OUTSIDEREN: **7 Geo** er jo hest mod hest klart den bedste i feltet, men qua amerikanerløbskonceptet, så har den så også det dårligste startspor. Lucas Kirk satser sikkert ikke hele butikken ude fra 7'eren, når distancen er 2060ma – havde det været sprint, så havde situationen været anderledes.

CHANCEVURDERING: A: 3-1-7 B: 4-5-6-2 C: -

LØB **4** **V5-3** **V4-1** GRØN

KL. 16.47 **VINDER PLADS TVILLING KOMB TRIO**

Fur Bryghus præsenterer Stayerløb
3-14-årige.
2950 m. Tillæg 20 m ved **100.001 kr**, 40 m ved **200.001 kr**, 60 m ved **400.001 kr**, 80 m ved **850.001 kr**
Præmier: 15.000-7.500-3.750-2.250-1.500-900 (6 præmier)
Indskud: 300 kr.

1 KILKENNY — 2950:1 — 16,9M 14,5AL — 65.150

4,mkbr. v. v Great Challenger - 25: 13 0-3-0 16,9 20.700 — 24: 11 3-1-4 20,8 44.450 — Tot: 24 3-4-4
Tarita del Sile v Ganymede — Jensen M S
Opdr: Michael Lønborg — Nissen C
Ejer: Stald Elisabeth ApS m. flere — Kristensen R
CC **Lyserød/blå,** — Kristensen R
Od **Kristensen Rubena** — Kristensen R

Ch	29/8-5	4/2000	0	17,6 g	¢ c	S	46	10'
Ch	10/9-4	9/2000	0	17,0ag	c c	A	62	13'
Od	21/9-4	10/1640	8	16,6 a	c c	S	59	6'
Sk	26/9-5	11/2060	6	15,0 a	¢ c	A	833	10'
Sk	19/10-7	8/2060	0	16,6ag	¢ c	A	1356	215'

2 KAL EL — 2 — *17,7M 13,9AM 14,9AL — 89.950

4,mkbr. v. v Googoo Gaagaa - 25: 12 2-1-0 17,7 47.950 — 24: 11 2-3-1 19,0 42.000 — Tot: 23 4-4-1
Varna v Super Arnie — Friis M
Opdr: Niels Peder Toft — Friis M
Ejer: Stald Superman — Andersen P Ø
CC **Sort/blå/grøn/logo,** — Friis M
Friis Morten — Foget K

Ch	31/8-5	6/2000	4	13,9 a	¢ ¢	S	1043	50'
Od	21/9-5	1/1640	1	14,9 a	¢ c	A	24	6'
Sk	26/9-5	9/2060	d	g a	c c	S	327	10'
Sk	8/10-6	4/2060	6	14,6 a	c c	A	325	20'
Sk	19/10-9	10/2060	2	14,5 a	¢ ¢	A	681	30'

3 MERT ATTACK (DE) — 3 — 19,7M 14,0AK — 79.319

6,brun. v. v Timoko - 25: 17 1-2-1 19,7 26.660 — 24: 25 0-2-5 21,7 33.341 — Tot: 61 2-6-7
Novel Attack v Hans Boshoeve — Jørgensen B
Opdr: Frans A. Ottersberg — Jørgensen B
Ejer: Team World Wide Trot — Juel J
CC **Beige/grøn/reklame,** — Jørgensen B
Juel Jeppe (Juul M) — Jørgensen B

Od	5/9-6	7/1640	4	14,0 a	c c	S	122	10'
Od	21/9-4	11/1640	2	16,0 a	¢ c	S	56	6'
Ål	29/9-5	7/2140	1	15,6 a	¢ c	A	69	8'
Ch	12/10-10	1/2000	d	g3 a	¢ c	S	19	15'
Sk	29/10-5	12/1600	4	14,3 a	c c	S	103	13'

4 I'M A GARDENIA — 2970:1 — 16,6M 13,3AM 16,4AL — 112.850

5,mkbr. v. v Classic Photo - 25: 14 2-3-1 16,6 53.750 — 24: 20 1-4-3 17,4 40.000 — Tot: 47 3-7-6
She Loves Marstall v Juliano Star — Mønster K
Opdr: Anton Andreasen — Mønster K
Ejer: Expressbud, B. Nissen & K. Mønster — Mønster K
CC **Hvid/reklame,** — Mønster K
Mønster Knud — Mønster M

Sk	4/8-3	1/2060	0	15,0 a	c ¢	S	108	8'
Sk	12/9-3	3/2060	1	15,7 a	c ¢	S	44	8'
Sk	26/9-4	5/2060	2	14,7 a	c ¢	S	72	20'
Ch	12/10-8	1/2000	4	13,3 a	c ¢	S	279	20'
Sk	29/10-2	4/2000	2	16,6	c ¢	S	28	20'

5 GARRIDO — 2 — 15,2L 12,7AM *14,7AL — 186.027

7,mkbr. v. v Ready Cash - 25: 8 3-1-2 15,4 57.500 — 24: 12 2-0-1 18.500 — Tot: 30 9-3-3
Enya B R v Muscle Hill — Lønborg M
Opdr: Leo Søndergård Larsen Racing ApS — Lønborg M
Ejer: Leo Søndergård Larsen Racing ApS — Lønborg M
CC **Grøn/hvid/logo,** — Lønborg M
Kjær Rene (Larsen L S)a — Kjær R

Ch	13/8-9	10/2000	3	12,7 a	c c	A	73	20'
Ch	31/8-12	5/2000	0	14,6 a	c c	A	66	70'
Ål	20/9-5	4/3140	2	16,1	c c	S	45	25'
Ål	10/10-4	1/2600	1	15,4	c c	S	16	20'
År	24/10-6	6/1800	3	15,2 a	c ¢	S	26	20'

6 JULIEN SENSEI — 2990:1 — 15,3L 13,8AM 14,6AL — 327.860

5,brun. h. v Prodigious - 25: 3 1-0-0 15,5 27.000 — 24: 13 4-2-2 15,3 300.860 — Tot: 16 5-2-2
Line Sensei v Mr Flirt — Sjunnesson J
Opdr: Jesper P. Nielsen — Jørgensen B
Ejer: Clemmensen Ejendomsselskab ApS — Jensen F
CC **Hvid/grøn/logo,** — Jensen F
Ål **Jensen Flemming** — Jensen F

Åb	13/11-9	4/3160	0	15,3	-	-	279	-
Ål	29/12-5	1/3180	0	19,7 g	c c	S	68	50'
Ål	20/9-5	1/3160	1	15,5	c ¢	S	37	25'
Ch	12/10-6	2/2990	d	g	c ¢	S	29	25'
Od	31/10-4	4/2140	5	13,8 a	c c	A	19	20'

7 JACKSON LA MARC — 2 — *15,3L 12,3AK — 250.497

5,brun. v. v Raja Mirchi - 25: 11 1-3-2 16,0 79.250 — 24: 14 3-2-2 15,3 112.497 — Tot: 32 9-6-4
Adele La Marc v Conway Hall — Jørgensen B
Opdr: Lars Marcussen — Jonassen R
Ejer: Baltic Stable & Kolin Stable — Jørgensen B
CC ***Blå/rød/hvid,** — Jørgensen B
Jørgensen Birger (Juul M) — Juel J

Sk	25/7-2	1/2990	2	16,7	¢ c	S	17	15'
Od	8/8-6	2/2140	8	14,2ag	¢ c	S	55	20'
Ch	31/8-6	2/2950	d	g	¢ c	S	469	75'
Ål	20/10-6	8/2140	2	14,3 a	¢ c	S	63	8'
Od	31/10-4	9/2140	0	13,9 a	¢ c	A	131	20'

8 GIBSON S H — 3 — 14,9L 12,8AK — 305.041

7,brun. v. v S J's Caviar - 25: 15 2-2-4 14,9 74.750 — 24: 8 1-2-0 17,3 31.236 — Tot: 55 9-11-11
Moonlight S H v Silver Pine — Korfitsen N
Opdr: Annemette F. Korfitsen — Korfitsen N
Ejer: Annemette F. Korfitsen — Korfitsen N
CC **Grøn/sort/logo,** — Henriksen M
Ål **Korfitsen Nicklas** (Hansen M)a — Henriksen M

Sk	27/6-4	6/2060	3	14,7 a	¢ ¢	S	63	10'
Sk	25/7-2	2/2990	1	16,6	¢ c	S	36	15'
Ch	30/8-7	2/2990	5	14,9	¢ ¢	S	89	25'
Ål	20/9-5	3/3160	d	g	¢ ¢	S	281	25'
År	4/10-4	3/2920	3	16,8	¢ c	S	61	20'

FUR

HER STARTER V4-SPILLET

Find vinderne af de følgende fire løb, og vær med i jagten efter den store gevinst.
Læs mere om, hvordan du spiller V4 på bet.25/heste/sadan-spiller-du/V4

SPILTIPS præsenteres af Bet25 - Vi støtter væddeløbssporten i Danmark

VINDEREN: Dagens stayerløb indleder samtidig V4-spillet, og Flemming Jensen-trænede **6 Julien Sensei** får vindertippet. Den tidligere Derby-3'er har enorm styrke indenbords, og går den fejlfri, så har den stor vinderchance her.

MODBUDDET: **5 Garrido** er i topform, og vandt en flot sejr fra spids på lang distance i Aalborg 10. oktober. Senest gik Garrido også godt som tredje til Ibrahim og Starcatcher efter angreb i tredje spor de sidste 600m i en ganske svær bane. Køres offensivt her.

OUTSIDEREN: **7 Jackson La Marc** står meget misvisende ikke med sejr(e) i resultatrækken, for den Morten Juul-trænede Raja Mirchi-søn er i kanonform. Får Jackson La Marc bare det mindste racing luck i dette løb, så er den med langt fremme på målfotoet.

CHANCEVURDERING: A: 6-5-7-8 B: 4-3-2-1 C: -

LØB 5 V5-4 V4-2 HVID

KL. 17.07 VINDER PLADS TVILLING KOMB TRIO

TBS præsenterer Amerikanerløb
3-14-årige højst **75.000 kr.**
2060 m. Autostart.
Præmier: 10.000-5.000-3.500-2.000-1.500-1.000 (6 præmier)
Intet indskud.

1 LA CHRIS — 2060:1 — 14,5AM 18,2M — 40.400

3,sbr. h. v Laughing Stock - 25: 11 0-5-1 14,5a 40.400 24: 0 0-0-0 Tot: 11 0-5-1
C C's Easy Lady v Quite Easy U S Foget K År 1/8-4 3/2360 5 17,8 a c c s 331 15'
Opdr: Christine & Lars Jensen Foget K Sk 12/9-4 5/2060 7 16,3 a c c s 137 15'
Ejer: Lars Jensen Friis M Ch 24/9-6 7/2000 5 14,5ag c c s 469 20'
CC **Sort/blå/grøn/logo,** Friis M Ch 12/10-4 7/2000 2 14,7 a c c s 71 15'
Friis Morten Friis M År 24/10-4 2/1800 0 18,0ag c c s 24 8'

2 DIA SNAPSHOT — 2 — *14,8AK 17,5M 16,6AM — 45.850

10,brun. v. v Ens Snapshot - 25: 16 1-0-1 14,8a 10.900 24: 13 0-2-0 17,9a 6.100 Tot: 74 1-5-3
Concordia Duncan v Super Arnie Kjær R År 23/7-2 6/1800 5 16,8 a ¢ ¢ s 352 13'
Opdr: Svend K. Adriansen Juel J Sk 4/8-2 2/2060 0 17,2 a c c s 443 8'
Ejer: Torben Kristensen Kjær R Sk 18/8-2 2/2020 3 17,5 c c s 226 8'
CC **Grøn/hvid/logo,** Lønborg H Sk 25/8-3 5/1600 1 14,8 a c c s 59 6'
År **Kjær Rene** (Kristensen T)a Lønborg H Ål 7/9-7 6/1640 0 15,3 a c c s 77 8'

3 INGER STØJBERG — 3 — 14,4AK 18,5M 16,8AM — 47.050

5,rbr. hp. v Muscle Massive - 25: 7 1-0-1 14,4a 17.250 24: 14 1-1-2 16,8a 21.150 Tot: 25 2-3-4
Celtic v Revenue Dahlgaard J Sk 19/5-3 4/2020 d g c c s 118 8'
Opdr: Stutteri Hancock Dahlgaard J Sk 31/5-5 4/2060 0 17,2 a c c s 377 10'
Ejer: C. Meier, A., L. & N. Pedersen Bigum A Sk 25/8-6 1/2000 0 19,4 c c s 399 7'
CC **Grøn/sort/hvid,** Jørgensen B Sk 3/9-7 4/2060 1 17,1 a ¢ c s 97 13'
Dahlgaard Jan (Meier C)a Dahlgaard J Sk 29/10-3 11/1600 5 14,4 a ¢ c s 381 13'

4 GEORG BOX — 4 — 14,3AK 16,9M 15,9AM — 50.550

7,rød. v. v Michael's Turn - 25: 9 0-0-1 14,3a 8.150 24: 11 2-0-1 14,9a 22.000 Tot: 40 3-0-6
Paloma Østervang v Extreme Aunou Kjær R Od 8/8-2 5/2140 6 16,4 a ¢ ¢ s 195 20'
Opdr: Jørn Fuhlendorff Juel J Sk 25/8-3 7/1600 6 15,4 a ¢ c s 40 6'
Ejer: Stald Boxing Juel J Ål 7/9-7 8/1640 3 14,3 a ¢ ¢ s 162 8'
CC **Beige/grøn/reklame,** Andersen C År 28/9-km 1/1800 k 20,9 - - gk -
År **Juel Jeppe** (Fuhlendorff J)a Bäckman S Ål 10/10-3 4/2140 6 18,1 a c c s 279 15'

5 KUN SEM — 5 — 14,6AK 17,4M 16,3AM — 51.950

4,mkbr. h. v Ens Snapshot - 25: 15 3-4-0 14,6a 51.950 24: 3 0-0-0 20,1a Tot: 18 3-4-0
Masterpiece v Wall Street Banker Lønborg H År 12/7-6 9/1800 0 17,3 a ¢ c s 67 8'
Opdr: Skov Entreprenør & Maskinudl. ApS Lønborg H År 23/7-3 1/1800 d g a c ¢ s 109 13'
Ejer: Torben Kristensen Lønborg H Sk 4/8-2 5/2060 2 16,3 a c ¢ s 131 8'
CC **Gul/grøn,** Lønborg H Sk 18/8-2 3/2020 2 17,4 c ¢ s 27 8'
År **Lønborg Henrik** (Kristensen T)a Kristensen T Sk 25/8-6 4/2000 0 19,0 c c s 59 7'

6 J C PILBRO — 6 — 14,4AK 16,9M 15,6AM — 54.950

5,mkbr. v. v Uncle Lasse - 25: 14 1-3-1 14,4a 31.750 24: 17 0-1-3 17,0a 23.200 Tot: 32 1-4-4
Vakker v Up Front Larry Nissen C Sk 14/7-3 3/2060 2 16,1 a ¢ ¢ s 137 13'
Opdr: Ivan Krieger Friis M Sk 12/9-8 1/2020 1 17,9 ¢ ¢ s 50 8'
Ejer: Ivan & Kristine Krieger Nielsen M M Od 3/10-9 4/2160 4 16,9 c c s 134 10'
CC **Sort/guld/logo,** Foget K Ål 20/10-4 10/2140 0 18,9 a ¢ ¢ s 160 8'
Jørgensen Birger (Friis M) Friis M Sk 29/10-5 3/1600 5 14,4ag ¢ ¢ s 272 13'

7 KEEP THE CHANGE (FR) — 7 — 14,9AK 17,2M 16,3AM — 56.889

5,brun. v. v Timoko - 25: 11 0-1-1 14,9a 15.246 24: 12 1-1-2 16,8a 40.837 Tot: 24 1-2-3
Datrix v Coktail Jet Pedersen J B År 18/9-2 9/1800 0 18,1ag c c s 552 8'
Opdr: Jan Stins Pedersen J B Ål 29/9-7 1/2640 5 18,5 a c c s 201 7'
Ejer: J.B. Pedersen & I. Thorsager Pedersen J B Ål 10/10-6 2/2160 2 17,2 c c s 742 10'
CC **Gul/grøn,** Pedersen J B Ål 20/10-k 4/2180 k 18,9 - - ejg -
Pedersen Jørgen B.a Pedersen J B Ål 1/11-k 1/2140 k 17,0 - - gk -

8 KING OF HAMMERTHOR — 8 — 12,3AK — 61.850

4,sbr. v. v Great Challenger - 25: 13 2-1-0 12,3a 38.850 24: 8 1-2-2 16,8a 23.000 Tot: 21 3-3-2
KeyOf Life Diamant v Varenne Foget K Ch 31/8-2 5/2000 0 15,7ag ¢ ¢ A 207 25'
Opdr: Peter & Inge Sudergaard Foget K Ål 20/9-6 11/1640 0 12,3 a ¢ ¢ A 991 25'
Ejer: Michael Thorup & Camilla Merrild Foget K Ål 10/10-3 6/2140 2 15,7 a ¢ ¢ A 33 15'
CC **Sort/grå/grøn,** Foget K År 17/10-5 2/1800 d g a ¢ ¢ s 21 6'
Foget Kasper (Thorup M)a Foget K Sk 29/10-5 1/1600 1 13,5 a c c A 42 13'

9 LARENNE HILL — 9 — 14,3AM — 63.650

3,sbr. v. v Russell Hill - 25: 7 0-2-1 14,3a 34.400 24: 8 0-0-1 17,7a 29.250 Tot: 15 0-2-2
Escaped v Varenne Lønborg M År 16/8-3 7/1800 2 16,7 a c ¢ s 109 30'
Opdr: Kurt M. Hansen Lønborg M Ch 31/8-10 7/2000 2 14,7 a ¢ ¢ A 262 25'
Ejer: Lars Vesterlund Lønborg M Ch 24/9-4 6/2000 d g a ¢ c A 73 20'
CC **Grøn/sort/logo,** Lønborg M Ch 12/10-3 7/2000 5 14,3 a ¢ ¢ A 49 38'
Ål **Korfitsen Nicklas** (Vesterlund L)a Jensen F Od 31/10-3 2/2140 0 18,7ag ¢ ¢ A 179 13'

TBS A/S TØMRER & MALER

HANCOCK N (NO) — 10 — 14,0AK 17,7K 14,5AM — 64.650

6,brun. v. v Classic Grand Cru - 25: 14 1-1-4 14,0a 34.550 24: 13 0-1-2 16,3a 19.350 Tot: 34 2-2-7
Jenny's Angels v Donato Hanover
Opdr: Finn Rasmussen
Ejer: Stall Jets
CC Hvid/sort/gul,
Ål Olsen Jesper

	Olsen Jo.	År	16/8-10	3/1800	1	17,3 a	c ¢	s	94	10'
	Olsen J	År	22/8-4	2/1800	3	17,1 a	c ¢	s	132	10'
	Olsen J	Sk	3/9-2	2/2060	3	15,6 a	c ¢	s	238	13'
	Olsen J	Sk	8/10-6	1/2060	5	14,5 a	c ¢	s	817	20'
	Hviid M	Sk	29/10-5	7/1600	3	14,0 a	c ¢	s	144	13'

KNOCK ON WOOD — 11 — 14,6AM 17,0M — 68.800

4,brun. v. v Tobin Kronos - 25: 8 2-1-2 14,6a 37.650 24: 7 0-0-1 14,6a 3.650 Tot: 18 4-2-3
Goldie Sandstorm v Lindy Lane
Opdr: Tina Raal Jensen
Ejer: Stald Knock On
CC Hvid/grøn/logo,
Ål Jensen Flemming

	Rask J	Od	20/6-6	11/2140	3	16,5 a	¢ ¢	s	76	10'
	Rask J	Od	4/7-3	7/1640	0	16,0ag	¢ ¢	s	45	8'
	Jensen F	Ch	31/8-2	2/2000	2	14,9 a	¢ ¢	s	47	25'
	Jensen F	Sk	26/9-5	6/2060	4	15,0 a	¢ c	s	51	10'
	Jensen F	Ål	20/10-4	7/2140	1	16,6 a	¢ c	s	27	8'

IMAGINE LIGHT — 12 — 14,6AK 17,4M 15,2AM — 71.800

5,sort. hp. v Classic Photo - 25: 9 0-3-1 14,6a 23.000 24: 12 1-3-3 15,1a 43.800 Tot: 22 1-6-4
Victoria Light v Beaumont Hanover
Opdr: Henrik R. Hansen
Ejer: Charlotte Christiansen
CC Blå/hvid,
Nielsen Casper M. (Friis M)

	Friis M	År	12/7-6	4/1800	4	17,2 a	c c	s	218	8'
	Foget K	År	23/7-3	4/1800	2	16,9 a	c c	s	238	13'
	Lønborg M	Ål	9/8-3	7/2140	2	16,0 a	¢ ¢	A	59	20'
	Friis M	Ål	27/8-6	3/1640	0	16,0 a	¢ c	s	55	13'
	Nielsen C M	Sk	29/10-5	10/1600	0	14,6 a	¢ ¢	s	517	13'

SPILTIPS *præsenteres af Bet25 - Vi støtter væddeløbssporten i Danmark*

VINDEREN: Svært amerikanerløb med fuldt felt. **8 King Of Hammerthor** gik et topløb senest, hvor den vandt på en 1.13-tid her i Skive kort foran Kingston West, som ellers på et tidspunkt lignede vinderen. Iskoldt startspor her, men hvis det løser sig, så kan Great Challenger-sønnen vinde igen.

MODBUDDET: **1 La Chris** har mystisk nok ikke vundet løb endnu, men første karrieresejr må vente lige om hjørnet for Laughing Stock-sønnen, som står noteret for fem andenpladser i 11 karrierestarter. Galopperede som meget hårdt betroet senest i Aarhus, og kan vinde fejlfrit.

OUTSIDEREN: **9 Larenne Hill** har været med i en del årgangsløb, hvor den har gjort det hæderligt. Kedeligt startspor, og det samme gør sig gældende for **11 Knock On Wood**, som har stor kapacitet og er godt inde i løbet på pengene. Se også op for **3 Inger Støjberg**, som vandt fra spids 3. september.

CHANCEVURDERING: A: 8-1-9-11 B: 3-2-12-5-4-10-6-7 C: -

LØB **6** V5-5 V4-3 SORT

17.27 **VINDER PLADS TVILLING KOMB TRIO**

BDO Skive præsenterer Amerikanerløb
3-14-årige højst **150.000 kr.**
1600 m. Autostart.
Præmier: 10.000-5.000-3.500-2.000-1.500-1.000 (6 præmier)
Intet indskud.

1 JAGUAR — 1600:1 — 14,6AK 16,5M — 78.200

5,lbr. v. v Ens Snapshot - 25: 16 0-1-2 14,9a 14.400 — 24: 13 0-0-1 14,6a 12.950 — Tot: 44 1-1-5
Alanya Sisa v Torvald Palema — Foget K — Sk 14/7-4 5/2060 d g a — c c s 52 13'
Opdr: Gunner Christiansen — Friborg K — Sk 25/7-4 6/2000 0 opg g — c c s 435 10'
Ejer: Stald Thy — Dahlgaard J — Sk 25/8-4 6/1600 3 14,9 a — c c s 163 6'
CC **Grøn/sort/hvid,** — Dahlgaard J — Sk 12/9-3 9/2060 0 16,4 a — c ¢ s 540 8'
Dahlgaard Jan (Friis Jan) — Dahlgaard J — Ål 20/9-9 4/1640 0 19,1ag — c ¢ s 414 20'

2 KINGSTON WEST — 2 — 13,5AK 16,9M — 82.150

4,mkbr. h. v Lindy Lane - 25: 13 1-1-2 13,5a 40.650 — 24: 9 3-0-1 16,1a 41.500 — Tot: 22 4-1-3
Ohio Attack v Dream Vacation — Kjær R — Ch 29/8-6 8/2000 1 14,7 a — c ¢ A 54 13'
Opdr: Brian Møller Jensen — Kjær R — Ål 20/9-9 8/1640 5 13,5 a — c c A 39 20'
Ejer: Brian Møller Jensen — Mønster K — Sk 26/9-5 7/2060 5 15,0 a — c c s 266 10'
CC **Grøn/hvid/logo,** — Kjær R — Sk 19/10-9 11/2060 5 15,0 a — c c A 439 30'
Od **Kjær Rene** (Jensen B M)a — Juel J — Sk 29/10-5 11/1600 2 13,6 a — c c A 61 13'

3 JACK WEE — 3 — 13,9AK 16,7M — 92.300

5,brun. v. v Zola Boko - 25: 16 1-4-0 13,9a 32.650 — 24: 8 0-1-0 15,5a 10.750 — Tot: 42 3-7-1
Amy Wee v Judge Joe — Nørlem M — Ål 27/8-4 1/1640 2 13,9 a — c ¢ s 83 13'
Opdr: Jørn Nørlem — Nørlem M — Sk 3/9-3 2/1600 d g a — ¢ ¢ s 23 13'
Ejer: Jørn Nørlem — Nørlem M — Ål 29/9-7 9/2640 2 17,0 a — ¢ ¢ s 24 7'
CC **Blå,** — Nørlem M — Sk 8/10-6 11/2060 d g a — ¢ ¢ s 805 20'
Ål **Nørlem Martin** (Nørlem J)a — Nørlem M — Ål 20/10-5 2/2140 4 15,8 a — ¢ c s 55 8'

4 KOMBUCHA — 4 — *13,3AK 17,1M — 93.690

4,sort. hp. v Ens Snapshot - 25: 9 2-2-0 13,3a 50.390 — 24: 9 1-1-1 16,8a 43.300 — Tot: 18 3-3-1
Mamamia Blågul v Cromwell — Nielsen C M — År 13/6-4 5/1800 0 15,9 a — ¢ ¢ s 121 20'
Opdr: Anja Egholm & Bo Larsen — Lønborg M — Ch 22/6-5 6/1600 1 13,3 a — ¢ ¢ A 19 10'
Ejer: Kris de Pelsmaeker & Bo Larsen — Køhler A — År 28/6-2 3/1820 4 19,7 g — ¢ ¢ s 33 25'
CC **Hvid/reklame,** — Lønborg M — Ål 2/8-6 10/2140 6 17,0 a — ¢ ¢ A 22 6'
År **Mønster Knud** (Larsen B)a — Lønborg M — Sk 12/9-3 2/2060 0 17,5 a — ¢ ¢ A 18 8'

5 GENERAL G K — 5 — 13,4AK 17,5M — 103.147

7,brun. v. v From Above U S - 25: 13 3-2-2 14,2a 37.800 — 24: 18 2-2-4 13,4a 39.947 — Tot: 48 6-7-8
Global Royalty v Coktail Jet — Fredmar A — Sk 7/7-2 5/2060 1 16,4 a — ¢ c A 22 6'
Opdr: Erik Grove — Fredmar A — Sk 25/7-3 3/1600 4 14,3 a — ¢ c A 46 10'
Ejer: Anders Fredmar — Fredmar A — Sk 4/8-3 3/2060 2 14,5 a — c c A 121 8'
CC **Blå/hvid,** — Fredmar A — Sk 18/8-4 3/1600 4 nc a — c c A 66 8'
Fredmar Andersa — Fredmar A — Sk 26/9-4 7/2060 0 17,3 a — c c A 374 20'

6 ECLISSE BI (SE) — 6 — 14,7AM 16,6K 15,4AK — 107.800

5,brun. v. v Southwind Frank - 25: 15 2-3-4 14,7a 46.250 — 24: 17 2-4-3 14,8a 51.550 — Tot: 34 5-7-7
Zelma Bi v Toss Out — Jensen M — Sk 14/7-4 9/2060 3 15,3 a — ¢ c A 129 13'
Opdr: Az. Agr. Biasuzzi Srl — Rask J — Od 8/8-4 4/2140 6 14,7 a — ¢ c A 130 20'
Ejer: Anette & Laura Kvistgaard — Jensen M — År 16/8-1 1/1800 6 16,8 a — ¢ c s 256 20'
CC **Grøn/sort/logo,** — Uglebjerg A — Od 3/10-3m 2/2140 2 16,6 — ¢ ¢ 282 10'
Korfitsen Nicklas (Kvistgaard A)a — Korfitsen N — År 24/10-5 9/1800 6 17,1 a — ¢ c s 350 10'

7 FILIPPA B — 7 — 13,8AK 15,9M — 126.150

8,brun. hp. v Ens Snapshot - 25: 12 1-0-1 13,9a 17.750 — 24: 21 0-3-4 13,8a 31.600 — Tot: 77 3-11-11
Olina B v Earthquake — Foget K — Sk 14/7-5 1/2060 5 15,2 a — c c A 105 13'
Opdr: Bent B. Pedersen — Lønborg H V — Sk 4/8-4 8/2060 4 15,7 a — c ¢ s 166 8'
Ejer: Bent B. Pedersen — Lønborg H — Ål 17/8-6 4/2140 6 15,9 — c c s 734 38'
CC **Gul/grøn,** — Lønborg H — Sk 12/9-3 1/2060 0 16,5ag — - - 186 8'
År **Lønborg Henrik** — Lønborg H — Ål 20/10-5 8/2140 0 17,4 a — c c s 368 8'

8 CALITO — 8 — 12,9AK 17,1M — 128.876

11,brun. v. v Teaser Elegance - 25: 14 0-1-2 12,9a 17.150 — 24: 12 0-0-3 13,8a 16.850 — Tot: 72 7-5-7
Devilina Pride v Little Devil — Feltheim R — Sk 18/8-4 8/1600 0 15,5 a — c ¢ s 253 8'
Opdr: Peter Frandsen — Feltheim R — Sk 25/8-5 4/1600 4 15,0 a — ¢ ¢ s 50 6'
Ejer: Jane & René Feltheim — Feltheim R — Ch 29/8-8 5/2000 5 14,3 a — ¢ ¢ s 361 13'
CC **Hvid/blå,** — Feltheim R — Sk 12/9-6 6/2060 0 16,2ag — ¢ ¢ s 514 10'
Feltheim Rene — Feltheim R — Sk 19/10-6 3/2060 0 15,8 a — c c s 638 20'

9 CAVARY R D (SE) — 9 — 14,0AK 15,1M — 132.244

4,mkbr. h. v Executive Caviar - 25: 8 1-1-2 14,0a 43.356 — 24: 14 1-0-1 14,7a 78.470 — Tot: 24 2-1-4
Catalina R D v Giant Chill — Nyström P — Ør 23/7-2 5/1609 4 14,0 a — - - 291 -
Opdr: Stall Chipata KB — Nyström P — Li 12/8-2 2/2160 3 15,1 — - - 232 -
Ejer: Christina Beck — Nyström P — Ro 25/8-7 2/2160 7 15,8 — - - 891 -
CC **Hvid/sort/beige,** — Nyström P — Ræ 16/9-3 6/2160 2 16,0 — - - 171 -
Svendsen Bent (Beck C)a — Svendsen B — Sk 19/10-6 2/2060 3 15,1 a — ¢ ¢ s 68 20'

BDO DANMARK

10 CC ÅL

MILL DEE* (SE) **10** *13,0^{AK} 14,7^{K} 134.771

7,mkbr. hp. v S J's Caviar - Arapability v Lindy Lane
Opdr: Nils Swärd
Ejer: Virmantas Lavickas
Rød/hvid,
Lavickas Virmantas

25: 6 2-0-1 13,0a 36.700 24: 9 0-0-1 14,5a 17.973 Tot: 35 2-4-3

Lavickas V	Ål	21/7-5	2/2140	1	15,4 a	¢ ¢	A	46	8'
Lavickas V	År	16/8-1	6/1800	3	16,0 a	¢ ¢	S	82	20'
Lavickas V	Ch	29/8-7	8/2000	6	14,7 a	¢ ¢	A	121	20'
Lønborg M	Ål	20/9-9	5/1640	1	13,0 a	¢ ¢	A	23	20'
Rosleff V	Ch	22/10-1	4/1600	5	13,9 a	¢ ¢	A	27	15'

11 CC

ELLIE SAID THAT **11** 13,6^{AK} *15,9^{M} 147.500

9,brun. hp. v Having Said That - Jolene T v Linus T
Opdr: E.Jensen - I.ochK.Lauridsen
Ejer: Kirsten Lauridsen m. flere
Bordeaux/hvid/logo,
Kirk Lucas (Lauridsen K)a

25: 11 1-0-0 15,6a 9.750 24: 12 2-0-2 16,0a 14.750 Tot: 81 8-7-8

Lauridsen K	Sk	27/6-8m	4/2000	0	19,7	c ¢		95	5'
Lauridsen K	Sk	7/7-1	9/2060	5	16,6 a	c c	S	575	6'
Kirk L	Sk	25/7-3	8/1600	6	15,6 a	c c	S	620	10'
Lauridsen K	Sk	25/8-1m	1/2000	6	19,2	c ¢		80	5'
Lauridsen K	Sk	12/9-6	9/2060	0	16,7 a	c c	S	1278	10'

SPILTIPS præsenteres af Bet25 - Vi støtter væddeløbssporten i Danmark

VINDEREN: **9 Cavary R D** får en chance mere som vindertip. Den lille Executive Caviar-søn gik godt som tredje til Nikita's Buck og Songbird i et løb, hvor den ikke var specielt heldig med positionerne undervejs. Stemmer det lidt bedre denne gang, så skal den krydses tidligt på V5- og V4-kuponerne.

MODBUDDET: **2 Kingston West** har også vinderchance. Den Brian Møller Jensen-trænede hest var tæt på sejren senest mod King Of Hammerthor, men tabte med det berømte mulehår. Godt startspor for en gang skyld, og en sejr her vil ikke være nogen overraskelse overhovedet.

OUTSIDEREN: Ens Snapshot-hoppen **4 Kombucha** er klart bedre end resultaterne, og den har top-chance, hvis den kan køres uden sko og i amerikanersulky. Knud Mønster vurderes til at passe godt til hesten.

CHANCEVURDERING: A: 9-2-4 B: 3-5-10-6 C: 1-7-8-11

LØB 7 V4-4 LYS-BRUN

KL. 17.47 VINDER PLADS TVILLING KOMB TRIO

Lynggaards Hestefysioterapi præsenterer Monteløb
4-14-årige højst **400.000 kr.**
2000 m. Monté. Tillæg 20 m ved **50.001 kr**, 40 m ved **100.001 kr**, 60 m ved **200.001 kr**
Præmier: 7.500-3.750-1.900-1.100-750-450 (6 præmier)
Intet indskud.

1 GODI SPRING — 2000:1 — 18,4K 16,0AK 16,7AM — 40.250

7,sbr. v. v Trophy Catch - 25: 12 0-0-2 18,4 6.600 — 24: 18 2-1-1 18,8 22.250 — Tot: 50 3-1-4
Chelsea Girl v Super Arnie
Opdr: Stutteri Spring & Stald Tårs
Ejer: Hanne & Maia Ginnerup Andersen

	Andersen M	År	23/7-8m	2/1800	6	23,4 g	c c		31	5'
	Foget K	År	1/8-2	1/1800	d	g8 a	c c	s	576	10'
	Andersen M	År	28/9-3m	3/1800	3	18,4	c c		120	5'
CC **Lilla,**	Andersen M	Od	12/10-3m	5/2160	0	22,9 g	c c		196	5'
År **Andersen Maia**a	Andersen M	Ål	26/10-2m	3/2180	3	19,4	c c		342	5'

2 JERRY — 2 — 17,8M *14,9AK 16,3AM — 49.650

5,brun. v. v Ens Snapshot - 25: 17 1-0-3 17,8 22.900 — 24: 12 0-2-0 18,0 22.050 — Tot: 36 1-2-3
Runaway A M v Chipmate
Opdr: Anton Thomsen
Ejer: Stald Bjessing

	Friborg K	Ål	21/7-3	8/1640	5	15,5 a	¢ c	s	697	8'
	Boeck H M	Ål	2/8-3	1/2140	7	17,8	¢ c	s	59	6'
	Friis M	Ål	9/8-2	9/2140	9	17,3 a	¢ c	s	689	20'
CC **Rød/sort,**	Henriksen M	Ål	27/8-6	11/1640	0	17,6 a	¢ c	s	729	13'
Ål **Boeck Camilla Munk** (Boeck T)	Andersen M S	Ål	10/10-km	1/2140	k	20,0	- -		gk	-

3 HUGO BOSS — 3 — *17,6M 14,8AK 15,8AM — 36.350

6,brun. v. v Yield Boko - 25: 19 1-1-3 17,6 28.100 — 24: 4 0-0-0 20,1 — Tot: 28 2-1-3
Running Lindy v Running Sea
Opdr: Karoline Henriksen
Ejer: Niels Daniel Kristensen

	Friborg K	Ål	27/8-3	10/1640	0	15,4 a	¢ ¢	s	232	13'
	Andersen M S	Ål	7/9-km	1/2140	k	20,1	- -		gk	-
	Andersen M S	Ål	19/9-4m	2/2140	d	g	c c		281	15'
CC **Blå/grå/logo,**	Nielsen C M	Ål	29/9-4	3/2140	0	18,0 a	c c	s	298	8'
Ål **Andersen Marie S.** (Kristensen N D)a	Andersen K	Ål	10/10-6	1/2140	4	18,3	c c	s	514	10'

4 IMPALA — 4 — *17,7M 16,3AK — 48.050

5,sbr. hp. v Tobin Kronos - 25: 18 2-3-2 17,9 22.300 — 24: 9 1-0-1 17,7 13.000 — Tot: 36 3-3-4
Guliane Boko v Yankee Glide
Opdr: Ole Haubro
Ejer: H.Nielsen,M.Stengaard & L.Christensen

	Uglebjerg A	Sk	25/8-1m	3/2000	2	18,7	c c		36	5'
	Andersen M S	Ål	7/9-2m	5/2160	7	19,9	c c		52	13'
	Stamhus S	Ål	19/9-4m	3/2140	0	17,9	c c		710	15'
CC **Mørkeblå/hvid,**	Stamhus S	Od	12/10-3m	2/2160	2	18,7	c c		134	5'
Stamhus Sofie (Nielsen H)a	Stamhus S	Ål	26/10-2m	4/2180	1	19,1	c c		64	5'

5 JAMES ON FLAME — 2020:1 — 14,7M 13,3AK — 89.700

5,brun. v. v One Too Many - 25: 12 0-2-0 14,7 18.950 — 24: 17 1-2-0 16,5 40.300 — Tot: 42 2-5-0
Bailey Flame v Zola Boko
Opdr: Mette Holmer
Ejer: Pauli Andersen

	Andersen K	Ål	27/8-4	2/1640	0	15,1 a	¢ c	s	263	13'
	Madsen Kar	Ch	30/8-9	2/2020	d	g	¢ c	s	532	20'
	Madsen Kar	Ar	6/9-2	1/1840	6	17,8	¢ c	s	182	8'
CC **Brun/guld/orange,**	Madsen Kar	Ar	28/9-2	2/1840	d	g	¢ c	s	230	13'
Ål **Madsen Karina** (Andersen P)	Madsen Kar	Ål	26/10-km	1/2140	k	19,9	- -		gk	-

6 HOMERUN — 2 — 15,9AK 15,5AK — 90.800

6,brun. v. v Great Challenger - 25: 14 3-1-0 17,6 44.200 — 24: 12 0-0-4 15,9 15.150 — Tot: 43 3-8-4
Viol Siem v Hr Siem
Opdr: Jeanette & Camilla Andersen
Ejer: Jeanette & Camilla Andersen

	Foget K	Ål	11/6-7	2/3140	6	19,7	¢ c	s	231	15'
	Andersen C	Od	8/8-9m	2/2140	1	18,1	c c		96	10'
	Andersen C	Sk	25/8-1m	3/2020	0	opg g	c c		75	5'
CC **Sort/turkis,**	Andersen C	Ål	19/9-4m	1/2140	4	17,7	c c		58	15'
Ar **Andersen Camilla**a	Andersen C	Sk	19/10-3m	2/2000	1	17,6	c c		245	20'

7 HEARTBEAT P H — 3 — *17,8K 16,4AK 17,1AM — 57.250

6,brun. hp. v Lindy Lane - 25: 11 1-0-2 20,1 9.800 — 24: 18 1-0-2 18,8 18.900 — Tot: 57 3-2-5
Himalaya P H v Victor Victor
Opdr: Nils Abild
Ejer: Nils Abild

	Boeck C M	Ål	13/4-8m	3/2140	3	nc	c c		185	5'
	Abild N	Sk	5/5-6	3/2000	0	20,6 g	- -	s	922	7'
	Astrup H	Ål	23/5-2	5/2140	0	20,3	c c	s	410	4'
CC **Brun/grøn/hvid logo,**	Abild N	Sk	18/6-9	3/1600	0	21,3 g	¢ ¢	s	386	4'
Ar **Gammelgård Sabina** (Abild N)a	Gammelgård S	Ål	26/10-2m	1/2160	4	20,4	c c		183	5'

8 HUNKY — 4 — 18,1K *14,7AK 14,9AM — 51.799

6,brun. v. v S J's Caviar - 25: 2 0-0-0 — 24: 9 1-2-0 25.999 — Tot: 26 3-2-3
Organza v Great Challenger
Opdr: L.P. Pedersen & G. Kortsen
Ejer: Lars, Lise & Marie Pedersen

	Jensen F	Ål	16/12-2	11/2140	0	17,9ag	¢ ¢	s	63	8'
	Mønster K	Ål	10/1-4	7/2140	d	g a	¢ ¢	s	189	10'
	Uglebjerg A	Sk	25/8-km	1/2000	k	21,6	- -		ejg	-
CC **Blå/hvid,**	Uglebjerg A	Ar	28/9-km	4/1800	k	18,5	- -		gk	-
Ar **Uglebjerg Anette** (Pedersen L)a	Uglebjerg A	Sk	19/10-3m	3/2000	d	g	c c		70	20'

9 RAMSEAS STATEMENT (SE) — 2040:1 — 15,9M 14,4AK — 190.554

8,mkbr. v. v Red Hot Dynamite - 25: 17 0-4-4 15,9 57.970 — 24: 13 2-1-3 17,6 70.655 — Tot: 48 3-7-8
Dance v Coktail Jet
Opdr: Jörgen Carlström
Ejer: Mette Carlsen

	Merrild R	Ny	14/9-8m	2/2160	2	17,0	c c		95	7'
	Andersen S D	Od	21/9-9	1/2700	3	18,5	c c	s	44	4'
	Madsen Kar	Od	3/10-3m	3/2160	0	18,1	c c		600	10'
CC **Blå/gul/logo,**	Andersen S D	Od	12/10-2	1/2200	0	17,8	c c	s	198	4'
Od **Merrild Regitze** (Carlsen M)a	Merrild R	Ny	26/10-8m	5/2160t	3	20,9	c c		88	7'

LYNGGAARDS Hestefysioterapi
AUTORISERET FAGFORBUNDET DANSK FIRMOPÆN

10 CC Od

SANTADI (SE) — 2 — 16,2M 14,0AK 15,3AM — 179.015

12,brun. v. v Racer Bourbon - 25: 21 4-4-5 16,5 49.450 — 24: 22 0-4-1 16,6 18.700 — Tot: 137 11-21-16

Pride Rosina v Spotlite Lobell	Gregersen L	Ål	7/9	-4m	3/ 2160	4	17,9	c c	144	13'
Opdr: Preben Kjærsgaard	Carlsen M	Ål	19/9	-4m	6/ 2160	0	17,4	c c	426	15'
Ejer: Mette Carlsen	Andersen S D	Sk	8/10	-9	1/ 2060	0	19,7 g	c c S	284	4'
Blå/sort/hvid,	Carlsen M	Od	12/10	-5	2/ 2200	3	16,8 g	¢ ¢ S	44	2'
Carlsen Mettea	Bager M	Ny	26/10	-8m	4/ 2160t	2	20,6	c c	91	7'

11 CC

FARASI SURPRISE — 3 — 14,8M 12,3AK 13,8AM — 171.457

8,mkbr. v. v Ens Snapshot - 25: 5 1-0-0 10.750 — 24: 11 1-0-2 14,8 20.000 — Tot: 59 7-4-11

Olana Esterel v Ken Warkentin	Feltheim R	Sk	3/1	-2	3/ 2060	1	15,2 a	¢ ¢ A	184	10'
Opdr: A. Braüner & A.G. Mikkelsen	Feltheim R	Sk	27/1	-3	10/ 2060	0	18,0 a	¢ c A	124	10'
Ejer: Helena Feltheim	Feltheim R	Sk	7/4	-5	5/ 2060	5	15,5 a	c ¢ S	133	8'
Pink/blå/sølv,	Feltheim R	Sk	18/8	-3	7/ 2060	0	17,0 a	c ¢ S	286	10'
Feltheim Helena (Feltheim R)	Feltheim R	Sk	29/10	-4	2/ 2060	0	15,6 a	c c S	291	8'

12 CC

HENDRIX — 4 — 17,0M 12,9AK 14,7AM — 187.650

6,brun. v. v S J's Photo - 25: 19 2-2-4 17,0 51.050 — 24: 9 0-0-0 4.750 — Tot: 56 11-3-9

Noomi v Chipmate	Friis M	Sk	3/9	-4	3/ 2060	0	15,1 a	c c S	218	13'
Opdr: Niels Peder Toft	Foget K	Sk	12/9	-6	5/ 2060	5	15,2 a	c c S	140	10'
Ejer: Niels Peder Toft	Davidsen S	Ål	19/9	-4m	2/ 2160	5	17,0	c c	124	15'
Sort/guld/reklame,	Davidsen S	Sk	19/10	-3m	2/ 2020	3	17,4	c c	350	20'
Davidsen Solveig (Toft N P)a	Foget K	Od	31/10	-6	9/ 1640	6	12,9 a	c c A	606	20'

SPILTIPS præsenteres af Bet25 - Vi støtter væddeløbssporten i Danmark

VINDEREN: V4-spillet afrundes med et montéløb, hvor de 12 heste er fordelt ligeligt på tre volter. Henrik "Russer" Nielsen-trænede **4 Impala** står rigtig godt inde i første volte kun et par tusind under grænsen for næste tillæg, og vandt en flot sejr senest i Aalborg for den aktuelle rytter Sofie Stamhus.

MODBUDDET: Odense-amatøren Mette Carlsen har to heste med i løbet, og vælger selv at ride Racer Bourbon-sønnen **10 Santadi**, som har gået godt de seneste to starter. Først i et sulkyløb med stor startgalop og senest som anden til staldkammeraten Spike Day på Falster.

OUTSIDEREN: I det nævnte løb på Nykøbing Falster Travbane blev det til trippelsejr til Stald Carlsen, idet **9 Ramseas Statement** blev tredje til Spike Day og Santadi. Det kan blive til en ny tredjeplads her til Red Hot Dynamite-sønnen, som igen får unge Regitze Merrild i sadlen.

CHANCEVURDERING: A: 4-10-9 B: 12-2-1-6-5-7-8-11-3 C: -

LØB 8 — LILLA

KL. 18.07 — **VINDER PLADS TVILLING KOMB TRIO**

Spar Vest Fonden præsenterer Amerikanerløb
2-14-årige højst **19.000 kr.**
1600 m. Autostart.
Præmier: 7.500-3.750-1.900-1.100-750 (5 præmier)
Intet indskud.

1 JARL — 1600:1 — 18,3AM 18,6M — 10.100

5,brun. v. v Ens Snapshot - 25: 8 0-1-0 18,3a 7.100 — 24: 0 0-0-0 — Tot: 10 0-1-0
Birthe Vang v Credit Winner
Opdr: Jesper Olsen
Ejer: Jesper Olsen
CC **Hvid/sort/gul,**
Ål **Olsen Jesper**

Olsen J	Sk	18/8-6	4/2060	5	19,1 a	c ¢	s	174	8'
Olsen J	Sk	12/9-1	2/2060	2	18,3 a	c ¢	s	63	8'
Olsen J	Ål	20/9-1	4/2140	0	18,6	c ¢	s	186	10'
Olsen J	Sk	8/10-8	2/2060	4	18,5 a	c ¢	s	215	8'
Olsen J	År	17/10-2	2/1800	5	18,3 a	c ¢	s	327	6'

2 KENTUCKY — 2 — 17,8AM 17,8M 19,9AK — 10.550

4,brun. hp. v Lavec Kronos - 25: 8 0-0-3 17,8a 9.550 — 24: 2 0-0-0 18,9a 1.000 — Tot: 10 0-0-3
Angelina v Ens Snapshot
Opdr: Louise Schumacher & Jacob Andreasen
Ejer: RSD A/S & Cowboyland Aalborg
CC **Blå/rød/hvid logo,**
Ål **Andersen Kenneth** (Andersen P)

Andersen K	Ål	2/6-7	1/2160	5	18,3	¢ c	s	287	8'
Andersen K	Ål	11/6-1	1/2140	0	20,7	c c	s	179	8'
Andersen K	Sk	3/9-6	1/1600	0	19,9ag	¢ c	s	200	13'
Andersen P	Ål	20/10-2	4/2160	0	19,2	¢ c	s	853	8'
Andersen K	Ål	1/11-6	3/2140	3	17,8	¢ c	s	1218	8'

3 MALIBU BAY — 3 — 16,6AK — 12.000

2,lbr. hp. v Hayden Hanover - 25: 4 0-2-0 16,6a 12.000 — 24: 0 0-0-0 — Tot: 4 0-2-0
Olympia Bay v Coktail Jet
Opdr: Lindy Holm
Ejer: L.Holm - T.och H.Hovgaard
CC **Sort/guld/logo,**
Jørgensen Birger (Hovgaard T)a

Kjær R	Sk	25/7-k	1/2020	k	24,7	- -		gk	-
Rask J	Sk	18/8-5	5/2060	0	22,0 a	c c	s	211	10'
Kjær R	År	18/9-7	6/1800	5	19,9 a	c c	s	60	8'
Jørgensen B	Sk	26/9-1	1/2060	2	21,0 a	c c	s	32	10'
Jørgensen B	Sk	8/10-7	2/1600	2	16,6 a	c c	s	48	13'

4 LUXUX — 4 — 16,4AM 18,6M 20,7AK — 12.950

3,mkbr. hp. v Beer Summit - 25: 6 0-0-1 16,4a 4.950 — 24: 2 0-0-0 20,7a 8.000 — Tot: 8 0-0-1
Vanilla Lønbo v Great Challenger
Opdr: Anders & Pia Andersen
Ejer: Stald VM & Lucas Kirk
CC **Bordeaux/hvid/logo,**
Kirk Lucas (Andersen C)a

Lønborg H	Ål	11/7-8	3/2140	5	18,9	¢ c	s	315	8'
Kirk L	Od	21/9-1	7/2160	8	21,9 g	¢ ¢	s	471	10'
Kirk L	Ål	29/9-2	1/2140	0	16,4 a	¢ c	s	468	10'
Kirk L	Od	12/10-1	3/2140	3	18,6	¢ c	s	59	7'
Kirk L	Od	31/10-5	7/2140	0	16,5 a	¢ c	s	550	13'

5 KEYSTONE FLAMINGO — 5 — 17,5AK 17,9M — 13.650

4,brun. hp. v Lavec Kronos - 25: 8 0-0-2 17,5a 7.650 — 24: 2 0-1-0 6.000 — Tot: 10 0-1-2
Brown Sweet Sugar v Sugar Trader
Opdr: Kim & Gert Christensen
Ejer: Stald Vi ses i Tutten
CC **Hvid/reklame,**
År **Mønster Knud** (Lønborg H)

Lønborg H	Ål	11/6-3	4/2140	5	19,2 g	¢ ¢	s	340	8'
Lønborg H	År	28/6-3	7/1800	d	g a	¢ c	s	444	15'
Lønborg H	Od	4/7-1	4/2160	3	18,5	¢ c	s	217	8'
Lønborg H	Ål	21/7-1	1/2160	0	17,9	¢ c	s	151	8'
Lønborg H	Od	18/10-3	3/1640	0	17,5 a	¢ c	s	313	8'

6 DOBBY* (SE) — 6 — 15,2AM 16,9M — 14.000

3,mkbr. h. v Fabulous Wood - 25: 7 0-2-2 15,2a 14.000 — 24: 0 0-0-0 — Tot: 7 0-2-2
Trelanney v Trixton
Opdr: Magnus Sjödin & Per-Olof Persson
Ejer: Stutteri Disney
CC **Mørkeblå/reklame,**
Ål **Dahl Gordon**

Dahl G	Od	6/6-9	1/2140	3	18,3 g	c c	s	51	8'
Dahl G	Sk	25/7-1	3/2060	2	17,5 a	c c	s	32	8'
Dahl G	Ch	3/8-8	1/2020	2	17,9	c c	s	38	9'
Dahl G	Od	15/8-3	5/2140	3	16,9	c c	s	122	8'
Jørgensen B	Ch	29/8-3	8/2000	0	15,2 a	c c	s	100	13'

7 KÅTSTONE B — 7 — 17,4AM 17,4M — 14.600

4,mkbr. v. v Wishing Stone - 25: 7 0-3-0 17,4a 13.850 — 24: 1 0-0-0 750 — Tot: 8 0-3-0
Olina B v Earthquake
Opdr: Bent B. Pedersen
Ejer: Bent B. Pedersen
CC **Gul/grøn,**
År **Lønborg Henrik**

Lønborg H	Sk	27/6-1	3/2060	4	19,2ag	c c	s	134	8'
Lønborg H	Ål	11/7-9	11/2140	0	19,3 a	c c	s	369	8'
Lønborg H	Sk	4/8-6	1/2000	2	19,8	c c	s	180	8'
Lønborg H	Ål	17/8-4	1/2140	2	17,4	c ¢	s	244	8'
Lønborg H	Ål	20/10-3	1/2140	2	17,4 a	c ¢	s	198	8'

8 IPANEMA — 8 — 17,1AK 17,5M — 14.850

5,sbr. hp. v Mosaique Face - 25: 9 0-0-0 17,1a 4.750 — 24: 6 0-0-1 6.100 — Tot: 17 0-0-1
Vestindien v Høvding Lavec
Opdr: Karsten Skygge Andersen
Ejer: Karsten Skygge Andersen
CC **Sort/grøn/blå,**
Od **Andersen Karsten Skygge**a

Andersen K	Od	5/9-2	4/1640	5	18,5 a	c c	s	592	8'
Andersen K	Od	21/9-3	1/1640	8	17,4 a	c c	s	373	6'
Andersen K	Od	12/10-1	6/2140	6	19,6	c c	s	1202	7'
Andersen K	Od	18/10-3	2/1640	4	17,1 a	c c	s	652	8'
Andersen K	Od	31/10-9	1/2140	4	17,5	c c	s	462	8'

9 HOT PANTS — 9 — 17,1AK 18,8K — 16.500

6,brun. hp. v O'grady - 25: 11 0-1-2 17,1a 13.350 — 24: 6 0-0-1 18,9a 3.150 — Tot: 17 0-1-3
Semicca J B v Imposant Sund
Opdr: Katja Henriksen
Ejer: Katja Henriksen
CC **Grøn/sort/logo,**
År **Korfitsen Nicklas** (Henriksen K)a

Nielsen C M	År	28/6-3	5/1800	0	22,2ag	c ¢	s	331	15'
Korfitsen N	År	12/7-2	8/1800	5	18,8 a	c ¢	s	204	8'
Korfitsen N	Sk	3/9-6	6/1600	4	17,1 a	c ¢	s	103	13'
Lønborg M	År	18/9-1	4/1800	0	17,9 a	c c	s	134	8'
Henriksen M	Sk	8/10-1	4/2060	0	opgag	c ¢	A	399	13'

SPAR VEST FONDEN

OBS! OBS! OBS!

Der køres direkte til prøvestarten i forlængelse af præsentationen. Ekstra prøvestart i autostartsløb op til 20.000 kr. fra den oprindelige proposition og i alle autostartsløb for de 2-årige heste.

I løb med autostartsløb op til 20.000 kr. og i alle autostartsløb for de 2-årige heste. arrangeres der en ekstra prøvestart i forlængelse af præsentationen (med cirka 4 minutter til start).

Startbilen står placeret ved opsamlingsstedet for normaldistancen på alle baner (uanset distancen i de pågældende løb) – og slipper ved startstedet for normaldistancen.

Ekvipager, som ikke ønsker at være med i prøvestarten, skal afcantre på sædvanligvis og opholde sig på modsatte langside af, hvor prøvestarten afvikles.

Efter afslutningen af prøvestarten, kaldes der til start om ca. 3 minutter.

Kuske, som ikke ønsker at deltage i prøvestarten, skal være ekstra opmærksomme på startbilens kørsel på banen.

SPILTIPS præsenteres af Bet25 - Vi støtter væddeløbssporten i Danmark

VINDEREN: Sprinterløb udskrevet efter amerikanerløbsprincippet for klassen op til 19.000 kr., og pudsigt nok har ingen af deltagerne prøvet at vinde løb endnu. **3 Malibu Bay** er kun to år, men virker meget fornuftig, hurtig fra start, og har gået gode løb her i Skive. Vinderchance.

MODBUDDET: **2 Kentucky** gik karrierens bedste løb i seneste start, hvor den var tredje til Lulu og Knight For Real efter et optimalt løb i vinderhullet bag sidstnævnte, og perfekt hul til angreb ind på lige bane. Lignede en overgang vinderen, men angrebet ebbede lidt ud til slut.

OUTSIDEREN: **6 Dobby** har været prøvet i lidt hårdere konkurrence end her i starten af sin karriere. Har ikke startet i godt to måneder nu, og hvis der ikke er for meget ringrust, der skal bankes væk, så kan den godt vinde med sin træner Gordon Dahl i sulkyen.

CHANCEVURDERING: A: 3-2-6 B: 7-9-1-4-5 C: 8

LØB 9

LYSGRØN

KL. 18.27

VINDER PLADS TVILLING KOMB TRIO

Bet25 præsenterer 1.17.5-handicap
3-14-årige.
2000 m. Voltestart.
Præmier: 7.500-3.750-1.900-1.100-750-450 (6 præmier)
Intet indskud.

1 ENDLESS DREAMS — 2000:1 — 15,9M 12,3AK 13,7AM — 317.057

9,mkbr. v. v Make It Happen - 25: 14 1-1-1 16,0 21.350 — 24: 19 1-2-2 17,3 32.550 — Tot: 97 15-13-12
Polly Langkjær v Rockaroundtheclock — Lønborg H V — År 23/7 -6 — 5/1800 0 16,5 a ¢ ¢ 601 13'
Opdr: Heidi Vægter Lønborg — Lønborg H V — År 11/8 -3 — 2/2340 d g ¢ c s 88 7'
Ejer: Heidi Vægter Lønborg — Lønborg H — År 22/8 -6 — 8/1800 5 16,8 a ¢ c s 287 10'
CC **Gul/grøn,** — Lønborg H — År 18/9 -6 — 5/1800 0 16,6 a ¢ c s 275 8'
År **Lønborg Henrik** — Lønborg H — År 17/10 -7 — 10/1800 5 17,5 a ¢ c s 70 6'

2 ICONIC FLAME — 2 — 16,8M 14,8AM — 86.900

5,brun. v. v Tobin Kronos - 25: 16 1-1-0 16,8 23.200 — 24: 14 1-1-2 18,4 37.500 — Tot: 43 2-4-3
Mystic Flame v S J's Photo — Nielsen M M — Sk 25/7 -4 — 8/2000 5 17,0 c c s 556 10'
Opdr: Mette Holmer — Jacobsen J C — Sk 4/8 -4 — 1/2060 0 16,7ag c c s 684 8'
Ejer: Greenline — Jacobsen J C — Sk 25/8 -6 — 2/2020 4 16,8 c c s 622 7'
CC **Hvid/rød,** — Jacobsen J C — Sk 3/9 -5 — 4/2000 5 18,6 c c s 151 7'
Jacobsen Jens C. (Friis M) — Jacobsen J C — Sk 26/9 -4 — 3/2060 0 16,5 a c c s 723 20'

3 CHIP LINE (SE) — 3 — 13,8M 12,1AK — 376.710

13,mkbr. v. v Infinitif - 25: 14 0-1-2 16,4 10.100 — 24: 8 2-0-0 17,0 11.000 — Tot: 133 11-11-16
Gold Medallion v Yankee Glide — Feltheim M — Od 15/8 -9 — 3/1680 4 16,7 c ¢ s 427 4'
Opdr: Tal AB — Feltheim M — Ch 29/8 -10 — 5/2000 4 16,6 c ¢ s 239 8'
Ejer: Helena, Jane & Martin Feltheim — Feltheim M — Od 21/9 -9 — 3/2680 0 21,3 c ¢ s 152 4'
CC **Hvid/blå,** — Feltheim R — Od 3/10 -7 — 5/2140 3 17,1 c ¢ s 235 8'
Feltheim Rene — Feltheim R — Od 18/10 -5 — 5/2140 0 17,2 c ¢ s 510 8'

4 HACIENDA — 4 — *16,2M 14,3AM — 106.800

6,brun. v. v Ens Snapshot - 25: 17 0-0-0 16,5 8.600 — 24: 17 2-0-1 16,2 22.750 — Tot: 67 2-5-4
Pretty Woman v Hr Siem — Boeck C M — Od 8/8 -9m — 1/2160 4 17,8 g c c 129 10'
Opdr: Margit & Niels J. Jensen — Lønborg H — Ål 17/8 -5 — 4/2620 0 17,7 c c s 437 10'
Ejer: Margit & Niels J. Jensen — Boeck C M — Od 3/10 -3m — 4/2140 0 17,1 c c 592 10'
CC **Grøn/sort/logo,** — Henriksen M — Ål 20/10 -5 — 9/2140 0 16,0 a c c s 307 8'
Korfitsen Nicklas (Jensen N J)a — Korfitsen N — Ål 1/11 -4 — 2/2640 d g a c c s 52 8'

5 FOCUS P — 5 — 16,8K 13,5AK 15,0AM — 122.850

8,brun. v. v From Above U S - 25: 18 1-2-1 17,8 23.100 — 24: 17 1-0-2 18,0 14.050 — Tot: 68 6-8-5
Octavia v Great Challenger — Andersen M — År 11/8 -2m — 5/1840 0 18,8 g c c 169 5'
Opdr: Pihlkjær Aps — Andersen M — År 6/9 -1 — 2/2300 1 17,8 c c s 225 7'
Ejer: Maia G. Andersen — Andersen M — År 18/9 -4 — 8/1800 0 17,9 a c c s 301 8'
CC **Lilla,** — Andersen M — Od 12/10 -4 — 5/2140 0 17,9 c c s 358 7'
År **Andersen Maia**a — Andersen M — År 17/10 -7 — 1/1800 3 17,0 a c c s 251 6'

6 VERYFASTGIRL (DE) — 6 — 16,3K 14,4AK 15,6AM — 116.264

12,brun. hp. v Main Wise As - 25: 14 2-0-1 16,3 10.350 — 24: 21 2-1-2 18,1 16.000 — Tot: 127 9-10-10
Victory As v Diamond Way — Juul P — Sk 25/8 -7 — 1/2000 4 18,8 c c s 190 7'
Opdr: Stal de Groningers — Juul P — Sk 3/9 -9 — 5/2000 0 19,5 c c s 220 4'
Ejer: Stald Muddi — Juul P — Sk 12/9 -9 — 6/1600 3 17,4 c c s 230 4'
CC **Rød/blå/hvid/logo,** — Juul P — Sk 26/9 -8 — 2/2000 5 nc c c s 164 4'
Juul Pera — Juul P — Sk 29/10 -9 — 1/1600 1 17,6 ¢ ¢ s 48 4'

7 MARILYN* (SE) — 7 — 18,4M 12,7AK 17,7AM — 180.153

8,mkbr. hp. v Farifant - 25: 2 0-0-0 — 24: 12 1-1-1 18,5 34.701 — Tot: 57 10-8-7
Nami Starlight v Credit Winner — Uglebjerg A — Ny 11/24 -8m — 1/2220 5 18,9 c c 39 5'
Opdr: Lillian Uglebjerg — Friis M — År 30/11 -5 — 1/1800 4 16,6 a c c s 141 8'
Ejer: A. & L. Kvistgaard & N. Gaardsted — Sjunnesson J — Ch 27/12 -5 — 3/2000n 0 16,5 a ¢ c A 204 13'
CC **Grøn/hvid/logo,** — Kristiansen D — Ål 10/10 -5 — 6/2140 0 17,7 a c c s 56 7'
Kjær Rene (Juul M) — Uglebjerg A — År 17/10 -7 — 8/1800 0 19,8ag c c s 273 6'

8 SWAN HILL (US) — 8 — 15,3K 11,2AAK 17,9AM — 200.758

7,brun. v. v Muscle Hill - 25: 2 0-0-0 17,7 300 — 24: 5 0-0-2 16,5 6.072 — Tot: 32 4-3-2
Swan Wise As v Varenne — Abildskov L — Ål 23/11 -8m — 2/2180 3 16,5 c c 313 8'
Opdr: Antonio Somma & Nicolas de Mitri — Uglebjerg A — Ål 7/12 -6m — 4/1640 3 14,2 a c c 56 10'
Ejer: L.Melgaard,J.Olsen & O.T.M.Madsen — Abildskov L — År 20/12 -8m — 1/1840 6 22,0 g c c 115 10'
CC **Blå/rød/hvid/reklame,** — Abildskov L — Sk 11/1 -2m — 4/2060 0 17,7 c c 42 5'
Ål **Olsen Johnni**a — Olsen Jo. — Ål 20/10 -6 — 10/2140 0 17,9 a ¢ c s 1416 8'

9 MOSTPEOPLEAREGOOD (SE) — 2020:1 — 15,7M 14,6AK 15,5AM — 143.617

6,brun. v. v Mellby Viking - 25: 13 1-0-1 15,7 25.815 — 24: 18 1-1-2 16,3 60.952 — Tot: 49 3-2-3
Donna Leone v Fast Photo — Merrild R — Od 8/8 -9m — 1/2180 d g ¢ ¢ 107 10'
Opdr: Arto Salminen & Sophie Westerlund — Merrild R — Ch 30/8 — 2/2020 0 16,7 ¢ ¢ 654 25'
Ejer: Regitze Merrild — Merrild R — Ål 19/9 -4m — 5/2160 0 17,0 ¢ ¢ 606 15'
CC **Blå/sølv/hvidt logo,** — Merrild R — Ål 20/10 -8m — 2/2220 0 20,5 ¢ c 56 2'
Andersen Peter Ø. (Thorup M)a — Henriksen M — Ål 1/11 -4 — 7/2640 0 17,1 a ¢ c s 277 8'

Bet 25

10 EXPRESS A P — 2 — 14,6L 12,0AK 13,0AM — 730.456

9,lbr. v. v S J's Caviar - 25: 21 2-2-1 15,6 33.400 — 24: 9 1-0-1 18,5 16.400 — Tot: 105 17-15-19
Komner v Credit Winner — Gregersen L — Ål 7/9-6m 5/2140 6 18,1 c c 185 13'
Opdr: Bente Vester Andersen — Juul K — Od 21/9-7 5/2180 0 17,8 c c s 552 7'
Ejer: Kristian Juul & Team A P — Juul K — År 28/9-1 1/1860 0 19,1 c c s 744 4'
CC **Blå/grå/rød,** — Juul K — Ål 10/10-7 1/2140 2 16,2 c c s 110 8'
Juul Kristiana — Juul K — År 17/10-7 6/1800 2 16,8 a c c s 37 6'

11 DANIELLA GARDENIA — 3 — 13,7K 13,6AK *14,2AM — 386.500

10,brun. hp. v Great Challenger - 25: 22 3-1-4 15,4 33.050 — 24: 21 3-4-2 16,1 39.050 — Tot: 150 15-26-23
Pitezza v Armbro Goal — Andreasen M — År 6/9-1 6/2300 3 17,9 c c s 75 7'
Opdr: Anton Andreasen — Andreasen M — Ål 19/9-10 1/2180 2 16,5 c c s 118 4'
Ejer: Martin Andreasen — Andreasen M — Ål 29/9-9 1/2180 1 17,3 c c s 28 4'
CC **Blå/sort/guld/logo,** — Andreasen M — Sk 8/10-3 6/2000 1 16,6 c c s 67 13'
Andreasen Martina — Andreasen M — Sk 29/10-4 9/2060 0 15,8 a c c s 36 8'

12 GODRIC (SE) — 4 — 15,8M 12,9AK 13,2AM — 234.032

8,brun. v. v Sergei Hanover - 25: 15 2-1-2 16,1 38.600 — 24: 20 4-4-1 15,8 107.150 — Tot: 85 7-9-8
Gotthys High Speed v Kiss Francais — Friis M — Od 21/9-6 6/1640 8 16,3 a ¢ ¢ A 229 6'
Opdr: Christian Hansén & Erika Witasp — Juul K — Sk 26/9-6 7/2020 6 16,1 c c s 1313 10'
Ejer: Kristian Juul & Team A P — Juul K — Ål 10/10-5 10/2140 1 16,6 a c c s 224 7'
CC **Sort/guld/logo,** — Andersen M S — År 17/10-8m 3/1800 6 16,3 a c c 248 10'
Jørgensen Birger (Juul K)a — Juul K — Sk 29/10-4 8/2060 0 15,7 a c c s 336 8'

13 DUBAI — 5 — 15,4M 15,1AM — 246.374

10,brun. v. v Great Challenger - 25: 12 1-1-2 15,4 26.750 — 24: 8 1-0-0 16,9 14.400 — Tot: 58 15-4-7
O L'amour v Esterel Sunset — Svendsen M — År 6/9-2 3/1860 0 17,2 c c s 242 8'
Opdr: Ole B.Thomsen & Marianne Fribo — Svendsen M — År 28/9-2 2/1860 4 16,6 ¢ c s 234 13'
Ejer: Charlotte Lohmann — Foget K — Sk 8/10-3 1/2020 0 16,9 ¢ ¢ s 234 13'
CC **Sort/grå/grøn,** — Foget K — År 17/10-7 4/1800 1 16,2 a c c s 27 6'
Foget Kasper (Lohmann C)a — Foget K — Sk 29/10-4 7/2060 4 15,2 a c c s 89 8'

14 DANILO FØNIX — 2040:1 — 15,6M *12,9AK *14,6AM — 200.050

10,mkbr. v. v From Above U S - 25: 22 2-1-1 15,6 41.350 — 24: 27 4-3-6 15,8 69.250 — Tot: 134 17-9-12
Maria Fønix v Mr Flirt — Kirk L — Ål 27/8-2 8/1640 0 16,5 a ¢ ¢ A 194 13'
Opdr: Inge Bonde — Andersen K — Sk 12/9-7 7/2060 5 15,0 a ¢ ¢ s 386 10'
Ejer: Randers Trailer & Lucas Kirk — Kirk L — Od 21/9-6 4/1640 6 15,6 a ¢ c A 87 6'
CC **Bordeaux/hvid/logo,** — Merrild R — År 17/10-8m 2/1800 d g a c c 393 10'
Kirk Lucasa — Kirk L — Od 31/10-6 12/1640 0 13,2 a ¢ ¢ A 1413 20'

SPILTIPS præsenteres af Bet25 - Vi støtter væddeløbssporten i Danmark

VINDEREN: 1.17,5-handicap med voltestart ligner en meget stor vinderchance til **1 Endless Dreams**. Man kunne måske argumentere for, at hesten står 20m for godt inde i løbet, og når den Henrik Lønborg-trænede hest så oveni købet trak spor 1 i volten, så er den næsten skyldig at vinde løbet.

MODBUDDET: **7 Marilyn** har nu to løb i kroppen efter meget lang løbspause, og den Morten Juul-trænede hest kan også snart være klar til en topplacering. Spændende med René Kjær i sulkyen, idet han tidligere har vundet med hesten fire gange, mens den var hos Aarhus-træner Lillian Uglebjerg.

OUTSIDEREN: **13 Dubai** står udmærket inde her med kun 20m tillæg, men til gengæld trak familiehesten et kedeligt spor fem i volten. Det klarer Kasper Foget dog nok, og Dubai bliver outsideren her.

CHANCEVURDERING: A: 1-7-13 B: 11-10-3-2-12-14-4-5-9-8-6 C: -

LØB 10

ROSA

KL. 18.47

VINDER PLADS TVILLING KOMB TRIO

Biocirc præsentation Formløb Amatør/Jockey
5-14-årige.
2000 m. Voltestart.
Præmier: 3.500-1.750-900-500-350-250 (6 præmier)
Intet indskud.

1 — MT PAU GASOL (SE) — 2000:1 — 15,2K 14,7AK 16,4M — 118.643

8,brun. v. v Quite Easy U S - 25: 24 1-4-5 15,2 23.200 — 24: 23 0-9-5 17,3 25.875 — Tot: 111 2-18-15
Rydens Denise v Dahir De Prelong
Opdr: Misty Trotting AB
Ejer: Greenline
CC **Hvid/rød,**
Jacobsen Jens C. (Friis M)

Jacobsen J C	Sk	25/8-8	2/2020	0	18,7	c c s	245	4'
Jacobsen J C	Sk	3/9-9	4/2000	4	19,1	c c s	41	4'
Jacobsen J C	Sk	26/9-8	4/2000	4	18,3	c c s	73	4'
Jacobsen J C	Sk	8/10-9	2/2000	2	18,6	c c s	38	4'
Jacobsen J C	Sk	29/10-9	3/1600	0	21,9 g	c c s	50	4'

2 — DIAMOND DUST E M — 2 — 16,0K 15,8AM — 138.252

10,brun. hp. v Navy Seal - 25: 18 2-1-1 16,0 14.450 — 24: 16 2-3-3 17,5 17.350 — Tot: 105 10-11-17
Salerno v Ens Snapshot
Opdr: Mikael Poulsen
Ejer: Poul Søgaard & Aarø's Perle
CC **Mørkblå/hvid/logo,**
År **Søgaard Poul**a

Søgaard P	Sk	25/8-8	3/2020	5	18,4	¢ ¢ s	212	4'
Schou-Lund A	Ål	7/9-2m	5/2140	3	19,7	¢ c	117	13'
Søgaard P	Sk	26/9-8	1/2020	0	17,7	¢ ¢ s	170	4'
Søgaard P	Od	12/10-2	1/2160	4	18,3	¢ c s	242	4'
Søgaard P	Ål	26/10-3	1/2160	0	19,4	¢ c s	259	4'

3 — FASTANDFURIOUS P H — 3 — 16,4K 15,8AK — 98.700

8,brun. v. v Ens Snapshot - 25: 10 0-2-1 17,4 7.600 — 24: 20 0-1-2 18,5 11.100 — Tot: 95 5-8-14
Himalaya P H v Victor Victor
Opdr: Nils & Bettina Abild
Ejer: Nils & Bettina Abild
CC **Hvid/rød/sort/logo,**
År **Abild Nils**a

Boeck C M	Ål	15/3-8m	1/2140	3	19,1	c c	30	5'
Abild N	Sk	5/5-8	2/2000	6	18,8	- - s	139	4'
Astrup H	Ål	23/5-3m	1/2140	6	19,5	c c	46	5'
Astrup H	Sk	18/6-9	4/1600	0	18,1	c c s	318	4'
Boeck C M	Ål	26/10-2m	2/2160	0	20,6	c c	71	5'

4 — GORM BOX — 2020:1 — 17,2M 13,7AK 16,4AM — 64.800

7,sbr. v. v Ens Snapshot - 25: 8 0-0-0 17,8 5.000 — 24: 15 0-1-3 18,1 20.400 — Tot: 54 2-2-6
Nice Box v Confident Victory
Opdr: Jørn Fuhlendorff
Ejer: Stald Boxing
CC **Gul/blå/rød,**
År **Knudsen Niels** (Fuhlendorff J)a

Hviid M	Ål	13/4-2	1/1640	0	opgag	c c s	617	6'
Juel J	Ål	21/4-8	2/2160	0	17,8	¢ c s	254	8'
Svendsen B	Od	4/7-5	9/2140	0	opgag	¢ ¢ s	665	20'
Hjortsballe M	År	28/9-1	4/1820	0	22,7 g	¢ ¢ s	376	4'
Hjortsballe M	År	17/10-7	2/1800	d	g a	c c s	466	6'

5 — BLACHMAN — 2 — 15,6L 13,5AM — 576.250

12,sort. v. v The Liquidator - 25: 20 2-1-0 17,1 11.775 — 24: 33 4-1-4 17,0 31.700 — Tot: 168 19-12-21
Jlo Monsterbabe v Starchip Entrprise
Opdr: Morten Melin
Ejer: Kristian Juul & Kristina Møller
CC **Gul/grøn,**
Pedersen Jørgen B. (Juul K)a

Juul K	Sk	12/9-9	3/1600	4	17,4	c c s	73	4'
Juul K	Sk	26/9-8	1/2000	1	18,0	¢ c s	23	4'
Juul K	Sk	8/10-9	2/2020	0	18,3	c c s	144	4'
Boeck C M	Od	12/10-3m	1/2160	d	g	c c	28	5'
Juul K	Sk	29/10-9	1/1620	5	17,1	c c s	92	4'

6 — HAMBO — 2040:1 — *16,1M 13,8AK 15,1AM — 167.270

6,brun. v. v Dominion Beach - 25: 24 3-5-0 16,2 35.050 — 24: 20 1-3-1 16,6 34.897 — Tot: 77 7-10-6
Noble Line v S J's Photo
Opdr: Hans Kr. Henriksen & Harald Kjosavik
Ejer: Stald MKSK
CC **Brun/guld/orange,**
Ål **Madsen Karina** (Andersen P)

Carlsen M	Ål	7/9-6m	4/2140	8	19,5	c ¢	289	13'
Madsen Kar	Ål	29/9-8	2/2200	0	18,7	¢ c s	258	4'
Hyldborg N A	År	4/10-10	1/1860	0	18,4	c c s	290	4'
Madsen Kar	Od	12/10-3m	3/2160	4	19,0	c c	61	5'
Madsen Ken	Ål	1/11-9	1/2200	0	17,3	c c s	774	4'

7 — AQUA PHOTO N (NO) — 2 — 15,9M 14,0AK 14,2AM — 166.228

10,brun. hp. v Ens Snapshot - 25: 20 0-0-5 16,6 14.150 — 24: 20 2-2-5 16,2 47.000 — Tot: 111 6-13-18
Aquarelle v Alf Palema
Opdr: John S. Vatn
Ejer: Stald VM & Lucas Kirk
CC **Bordeaux/hvid/logo,**
Kirk Lucas (Andersen C)a

Andersen C	Od	21/9-7	3/2160	0	17,4	¢ c s	432	7'
Andersen C	Ål	29/9-8	2/2180	0	19,0 g	¢ c s	221	4'
Kirk L	Od	12/10-2	2/2180	5	17,6	¢ c s	156	4'
Merrild R	Sk	19/10-3m	3/2020	d	g	¢ c	721	20'
Kirk L	Od	31/10-10	3/2180	3	16,7	¢ c s	149	4'

8 — ESCAPE A P — 3 — *15,1M 12,7AK 13,7AM — 373.216

9,brun. v. v Orlando Vici - 25: 23 1-5-3 15,1 28.600 — 24: 30 2-2-0 15,6 33.550 — Tot: 135 10-21-14
Riddle v Ganymede
Opdr: Niels Jørgen Jensen
Ejer: Kristian Juul & Kristina Møller
CC **Blå/grå/rød,**
Juul Kristiana

Juul K	Sk	25/8-8	2/2040	4	17,6	c c s	128	4'
Boeck C M	Ål	7/9-6m	2/2140	3	17,0	c c	124	13'
Boeck C M	Ål	19/9-4m	3/2180	6	16,3	c c	596	15'
Juul K	Sk	8/10-5	2/2020	3	15,1	¢ c s	788	7'
Andersen M S	Ål	1/11-3	2/1640	0	14,5 a	c c	537	10'

9 — DANGER DYNAMITE — 4 — *14,5M 12,8AK *14,3AM — 422.450

10,brun. hp. v Laughing Stock - 25: 21 2-1-2 15,3 21.950 — 24: 29 3-4-2 14,5 75.200 — Tot: 155 23-19-26
Olympia Hanover v Southall Hanover
Opdr: Kathrine M. Olesen
Ejer: Martin Andreasen
CC **Blå/sort/guld/logo,**
Andreasen Martina

Andreasen M	År	28/9-1	3/1840	5	19,1	c c s	228	4'
Andreasen M	År	4/10-10	2/1840	4	18,2	c c s	97	4'
Andreasen M	Ål	10/10-9	1/1640	0	16,5	c c s	192	4'
Andreasen M	Ål	20/10-7	3/2160	1	18,6	c c s	23	4'
Andreasen M	Od	31/10-10	4/2180	0	18,1	c c s	105	4'

BIOCIRC

SE LØBENE - OGSÅ PÅ FARTEN

Har du ikke mulighed for at opleve løbsdagen på væddeløbsbanen, kan du altid se danske løb live på bet25.dk

Foto: Kjeld Mikkelsen

VINDEREN: Fredagsløbene i Skive afrundes med et ordinært formløb, hvor **1 M T Pau Gasol** efterhånden ikke kan stå bedre inden i et travløb. Jens Chr. Jacobsen kan selv bestemme, om han vil køre spids eller rygløb her – uanset hvad, så er Quite Easy U S-sønnen en vinderchance.

MODBUDDET: **2 Diamond Dust E M** har også altid chance, når den står fra spids i et formløb. Gør første start i et stykke tid her netop fra spids, og har faktisk vundet begge sine sejre i denne sæson her i Skive. Fin chance.

OUTSIDEREN: **9 Danger Dynamite** vandt let i forrige start i Aalborg, hvor den var lettet frem til 20m tillæg. Dermed står den fra 40m her, men i et lille felt, så kan Martin Andreasens hest alligevel godt være langt fremme på målfotoet.

CHANCEVURDERING: A: 1-2-9 B: 6-7-8-5-3-4 C: -

SPORT-COLA
HANCOCK BRYGGERIERNE
SPORT-COLA
GRUNDLAGT 1878
- når tørsten er størst
HANCOCK
- naturligvis..!

FODER TIL
AVL OG SPORT
KRAFT
SWEDISH HORSE NUTRITION
SPORT
ORIGINAL
KRAFFT
SWEDISH HORSE NUTRITION
GROOV
PROTEIN
20 KG
KRAFFT
SWEDISH HORSE NUTRITION
PLUS
PROTEIN
20 KG
Kontakt Jesper Bæk for rådgivning og pristilbud:
+45 91898091 | jesper.baek@krafft.nu

HorseLux
Keep it simple

RADIOSKIVE

SKIVEKOMMUNE

#det**er**med**i**huslejen

Følg **#determedihuslejen**-staffetten på Skive Kommunes Instagramside, hvor vi giver ordet til en række gode ambassadører.

Tag del i stafetten og brug hashtag **#determedihuslejen**, når du deler opslag på Instagram, så vi sammen kan vise vores smukke egn og vores stærke fællesskaber.

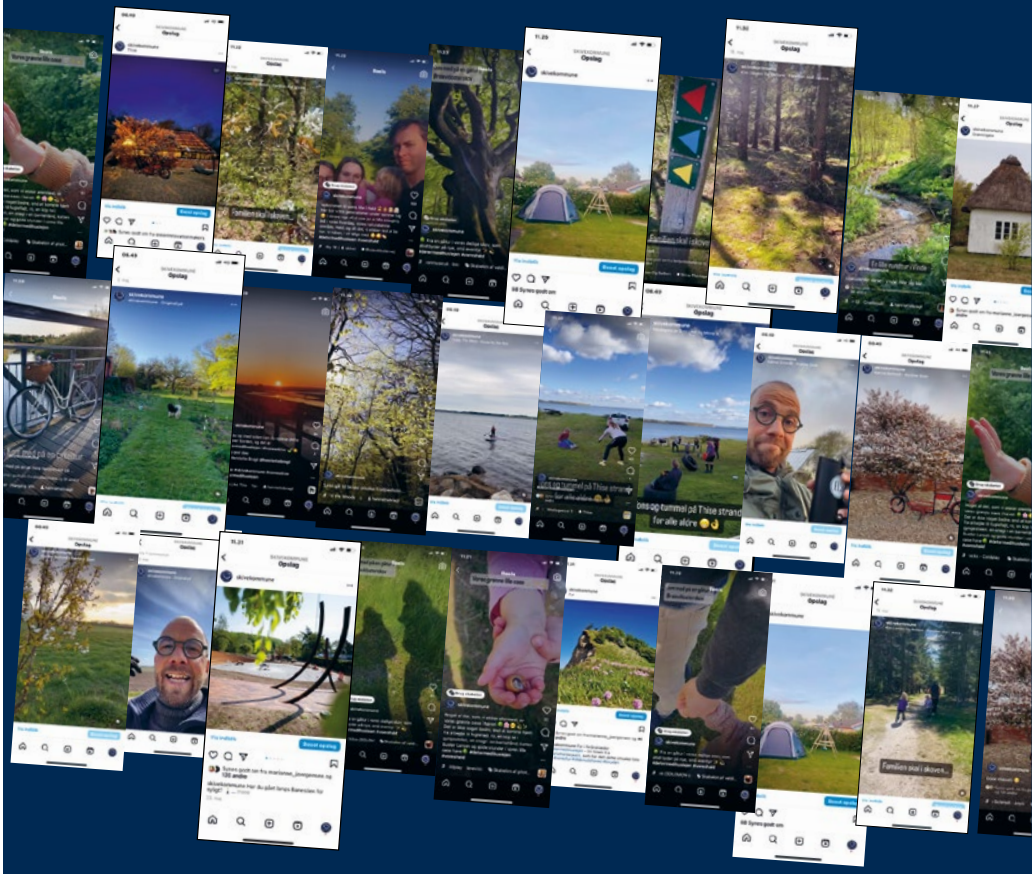

#determedihuslejen

skive.dk

SIKKE NOGET MØG!

VIDSTE DU DET?

Ja men det er faktisk en rigtig god ting på travbanen. Alt møget fra staldene på Skive Trav transporteres nemlig til Biogas-anlægget. Anlægget laver biogas, som sørger for at møget bliver til en bæredygtig kilde af varme til skibonitterne – det er RENT LIV på Skive-egnen.

RENT LIV Partner

Skive Trav
Dansk Hestevæddeløb

Kommende løbsdage på BioCirc Trav Arena Skive

Mandagstrav med julebuffet
Mandag 17. november kl. 18.00

Fredagstrav med julebuffet
Fredag 28. november kl. 15.45

Decembertrav med julebuffet
Mandag 8. december kl. 18.00

Decembertrav med julebuffet
Mandag 15. december kl. 18.00

Nytårstrav – V85 Winter Burst
Mandag 29. december kl. 18.20

Se alle løbsdage på www.skive-trav.dk

BIOCIRC TRAV ARENA
SKIVE