Bane 06

BIOCIRC TRAV ARENA
SKIVE

FREDAG 26. SEPTEMBER 2025
KL. 15.45

R K Star jagter et hattrick

HOVEDSPONSOR
SPAR VEST FONDEN

V5 V4

BANEPROGRAM / KR. 25,-

DAGENS TIDER

13.45	Dørene åbner til BIOCIRC TRAV ARENA Skive
14.40	Prøvestarter
14.55	Montéprøveløb
15.10	Prøveløb
15.45	1. løb
16.07	2. løb - V5-1
16.27	3. løb
16.47	4. løb - V4-1
17.07	5. løb
17.27	6. løb
17.45	7. løb
18.03	8. og sidste løb

NÆSTE LØBSDAG

Onsdag 8. oktober kl. 17.00
Efterårstrav

KONTAKT

BIOCIRC TRAV ARENA SKIVE

Flyvej 2
7800 Skive
Telefon 888 112 06

www.skive-trav.dk
info@skive-trav.dk
Facebook.com/skivetrav

Dommertårnet tlf. 2780 0482

KOLOFON

Grafisk opsætning: JEPSEN - grafisk design
Forsidefoto: Flemming Andersen
Tips: Leveres af Bet25; Jesper Elbæk
Fotograf: Flemming Andersen

Se og køb vinderbilleder på www.racehorsephoto.dk.

Der tages forbehold for trykfejl.

VELKOMST

Velkommen til fredagstrav

BioCirc Trav Arena Skive åbner dørene denne fredag eftermiddag, hvor vi sætter weekenden i gang med 8 spændende løb på programmet.

Fokus er på aftenens V5-spil, som har sin start i 2. løb og V4-spillet, som har sin start i 4. løb. Der er i alle løb lagt op til hård kamp om pladserne med rigtigt gode heste til start, som netop giver en spændende udfordring, som stregspillerne skal tage op og prøve at sætte de forjættede krydser.

I første afdeling af V5 jagter R K Star et hattrick efter sejre i de seneste 2 starter - senest her på banen. I 4 årsløbet i 4. afdeling af V5 skal Derby-deltageren Kermit ud i et spændende opgør blandt flere udfordrere - her i blandt Kirsi Laser - om at komme først over målstregen.

Stegt flæsk og tarteletter ad libitum
Kom og nyd en aften i godt selskab med de klassiske danske livretter. I Restaurant TAROK serveres der mellem kl. 17.00 og 19.00 stegt flæsk med persillesovs og tarteletter ad libitum, så der er rig mulighed for at få sulten stillet i hyggeligt selskab.

Dørene åbner kl. 13.45 og første løb er kl. 15.45.

I Trav bistroen serveres lækre retter og fra kl. 16.00 – 17.00 er der HAPPY HOUR. I Restaurant TAROK serveres der stegt flæsk og tarteletter ad libitum fra kl. 17.00 - Så der er lagt op til en spændende eftermiddag / aften, hvor man sammen med kollegaer, familie og venner kan nyde en aften i hyggeligt samvær og ikke mindst nogle yderst seværdige og spændende løb.
.

BANENS INFORMATION

ENTRÉ

Kr. 60 ved indgangen.
Ved bestilling online via www.skive-trav.dk er prisen kr. 40 pr. person.
Børn under 18 år er gratis.

PARKERING

Parkering er gratis og foregår på græsområdet ved indgangen eller bag ved den gule administrations bygning.

INFORMATION

Hæv kontanter, køb program og kuglepenne med mere i Informationen beliggende i spillehallen.

ANPARTSSPIL

Køb en anpart i dagens V spil på kontoret. Sælges efter først–til–mølle princippet. Du kan også spille med online via BET25.dk under spilklub og vælg Skive Trav.

BANEFAKTA

Banens omkreds:	950 meter
Bredde:	Ca. 20 meter
Opløb:	260 meter
Kørselsretning:	Venstre om, mod uret
Dossering:	Ja – 18%
Belægning:	Grå stenmel
Snorestart:	8 heste pr. volte (5+3)
Autostart:	8 heste i første række
Open stretch:	Ja

OFFICIALS

Landsdommer:	Uffe Møller
Dommer:	Frands Frandsen
Overstarter:	Niels Peter Olesen

MAD OG DRIKKE

Restaurant Tarok

Stegt flæsk og tarteletter ad libitum
fra 17.00-19.00 . . . . . **KR. 159,-**

Kan forudbestilles online på www.skive-trav.dk, telefon 8881 1206 eller info@skive-trav.dk

TRAV BISTRO & BAR

Bøfsandwich
Cheese burger
Pølsemix
Pommes
Grillpølse
Frankfurter
Grillpølse
Pølsebrød
Fransk hotdog
Pommes med nuggets

Det Gule Madhus

Dagens ret

Vi serverer desuden:
Flæskestegs sandwich
Bøf sandwich
Pomfritter
Smørrebrød
Kage

Kvalitetsfoder til højtydende heste

TOP HORSE - SPEED COMPETE

Lee Marvin

En af Danmarks bedste 2-åringer

Forrest Jet

En af Danmarks hurtigste 4-åringer nogensinde og storløbsvinder

Initus

En af Danmarks bedste 4-års hopper

Trænes alle af Travtræner Jan Friis og fodres med
Speed Compete og Top Horse
De to fodervarianter ses herunder

Top Horse 15kg
87,50kr inkl. moms

Speed Compete 20kg
155,50kr inkl. moms

Kontakt Mollerup Mølle
Tlf: 97744311

MM Mollerup Mølle

Viden, kvalitet og troværdighed

PARKERINGSREGLER FOR STALDOMRÅDET

Parkering er ikke tilladt på staldområdet, af- og pålæsning er tilladt. Parkering af hestetrailer og lastbiler sker enten bag ved staldene eller græsplænen bagved restauranten. **KUN** de pladser markeret med skilte på staldområdet må benyttes. **ALLE** aktive, der ankommer i **PERSONBILER** henvises til parkeringspladsen bag ved restauranten.

NUMMERSKILTE

skal rengøres efter brug og hænges på plads i nummerskilte-rummet. Sker dette ikke vil ansvarlig træner blive opkrævet 100 kr.

FUR

Til vinderhestens ejer er der en gaveæske med øl fra FUR BRYGHUS

EDC MORS **Starters Lounge**

Hos BIOCIRC Trav Arena Skive, vil vi gerne påskønne de hesteejere, der vælger at starte hest i Skive.

Vi vil derfor invitere alle hesteejere i EDC Mors STARTERS LOUNGE i lokalerne under Æ' Madhus.

Her er alle hesteejere, der starter hest i Skive, velkommen til at kigge ind umiddelbart i forlængelse af hestens start.

Vi vil være vært for en lille forfriskning.

Vi ønsker alle velkommen i EDC MORS – Starters Lounge

EDC MORS **Starters Lounge**

- når tørsten er størst HANCOCK - naturligvis..!

DAGENS BLOMSTERSPONSOR

Blomster til vinderhestens kusk er sponsoreret af:

DIANA lys

STØT VORES SPONSORER

SPAR VEST FONDEN
BIOCIRC
SKIVEKOMMUNE
Bet 25
spar nord
MJ SERVICE
Byggefirmaet Knudsgaard
Hestetandplejer Glenn Espensen
modstrom
SPORT
ANSAGER HESTEHOSPITAL
BDO DANMARK
Gartneriet „LUNDLY"
Blokhus LYS
TBS A/S TØMRER & MALER
BARE HANS A/S
BØRGE HANSEN A/S
RADIOSKIVE
SKIVEFOLKEBLAD
HorseLux Keep it simple
MS SPRØJTEBETON

FREDAG 26. SEPTEMBER 2025 BIOCIRC TRAV ARENA SKIVE // BANE 06 7

- DE STØTTER OS!

GOLDEN HORSE
MOOSDORF HEGN A/S HERAS
CAFÉ PÅ HERRENS MARK FUR
Premier Is SIDEN 1933
Salling & Nordvestjysk Traktorservice A/S
DEKOLET SKILTE + PRINT
VIBORG FODSPORTS FORENING 1896
KAJ OVE MADSEN A/S
ARDENSKJOLD FODTERAPI
Nordisk GRANIT
Dansk Revision Skive
RENT LIV Partner
HERNING TURIST - en god tur i godt selskab
redoffice KONPAP A/S
STYKGODSCENTRET SKIVE A/S
HANCOCK
SALLING kloakservice aps
Sparekassen Balling
ncnielsen Linde TERBERG KONEGRANES AGV
salling fondene Owner of Salling Group
FREDSØ www.fredsoe.com

STØT VORES SPONSORER

TRAVAUKTIONER.dk
FUR
STS biler – Autoriseret Toyota forhandler
Garant
ahlsell
HANS A/S – forvent lidt mere...
REVIFJORD – godkendt revisionspartnerselskab
LYNGGAARDS Hestefysioterapi
Foliekoncept
DIANA lys
OK
iFEED NATURALLY
MA. KLOAKMESTER ENTREPRENØR 60 49 36 54
SALGSKOMPAGNIET – Vi starter med dig
SÆKKO PRESENNING – Got you covered
NETWERK & FIBER reron FIBERTECH
DAVIDSEN
HORSETRUCKS
MM Mollerup Mølle – en sikker leverandør-også i fremtiden
A HEREFORD BEEFSTOUW
Brugsen – Balling og omegn

- DE STØTTER OS!

ADVOKATHUSET FUNCH & NIELSEN
scantruck
RANDERS Tegl
HAVNE KIOSKEN – På havnen i Skive – Premier's SMEDEN FRA SKIVE
KASTRUP
Breum Landevejskro
HØJSLEV KRO
KRAFFT
Skive El-Service
Revisionsfirmaet LARS OLSEN A/S
KRUDTTELTET.DK – DANMARKS BEDSTE FYRVÆRKERISALG – DET SKAL IKKE VÆRE KEDELIGT!
VESTBIRK SPECIAL RENS
Travdoktor
KCS Skive Theater KulturCenter Skive
DOKU PARTNER – BEDST PÅ PRINT, SCAN & KOPIMASKINER

SÅDAN LÆSER DU STARTLISTEN

HENDRIX			**2000:1**	13,3^{AK}	17,5^{M}	*15,8^{AM}							71.350
	4,brun. v. v S J's Photo -	23: 13 4-1-1 13,3a 46.950			22: 9 1-0-3 16,9a 24.400						Tot: 22 5-1-4		
	Noomi v Chipmate		Friis M	Sk	24/7-7	7/2000	4	17,5		c c s	145		8'
1	Opdr: Niels Peder Toft		Korfitsen N	Sk	1/8-3	11/2060	0	16,2 a		c c A	65		13'
	Ejer: Niels Peder Toft		Andersen P Ø	Sk	11/9-4	5/2000	1	18,4		c c A	49		5'
cc	**Sort/grå/grøn,**		Andersen P Ø	Sk	19/9-5	3/2060	1	15,8 a		¢ ¢ s	89		13'
	Foget Kasper (Toft N P)a		Mønster K	Od	25/9-4	6/1640	4	13,3 a		¢ c s	186		15'

Hestens navn

Ved udenlandske heste angives landet i parantes efter hestens navn: (S) = Sverige, (N) = Norge, (US) = USA, (F) = Frankrig, (SF) = Finland, (DE) = Tyskland, (NL) = Holland.

Første linie

Hestens samlede resultat i indeværende og forudgående år (i dette tilfælde 2023 og 2022). Antal starter, første-, anden-, tredjepladser, bedste km-tid og indkørt præmiesum i den pågældende sæson. Tallene yderst til højre markerer hestens totale karriereresultat.

Distanceangivelse

Første hest, der starter fra en bestemt distance (i dette tilfælde 2000 m) indeholder denne oplysning. Løbets grunddistance er derfor altid anført ved hesten med startnummer 1, mens evt. tillæg ved snorestart er anført ved den første hest med et bestemt tillæg. Tillæg er desuden i programmet fremhævet ved hjælp af en tykkere streg over den første tillægshest: Er distanceforskellen mellem hestene mere end 20 m, benyttes en ekstra tyk streg. Hestenes distancer er beregnet efter grundpræmiesummen på anmeldelsesdagen (Hestens samlede karriereindtjening). Grundpræmiesummen står yderst til højre i samme linie som hestens navn. Ved autostart starter alle heste fra samme distance. At et løb afvikles med autostart, vises ved hjælp af .

Hestens rekord

Hestens rekord i snorestart, rekord i autostart og grundpræmiesum (= indtjente kr. i alt). Bogstaver ved rekorden angiver:

k = rekord sat over kort distance (1600-1999 m)
m = rekord sat over mellemdistance (2000-2499 m)
l = rekord sat over lang distance (2500 m eller mere)
* = rekord sat som vinder

Totalisatornr.

Det store 1-tal yderst til venstre markerer hestens totalisator-nummer. Hesteskoene under 1-tallet er til personlig påføring af skoinfo ved den pågældende hest.
Under hestens navn markerer:

1. linie: Hestens alder, farve, køn (h=hingst, v=vallak, hp=hoppe) og faderens navn.
2. linie: Markerer hestens mor/morfader).
3. linie: Hestens opdrætter
4. linie: Markerer hestens ejer.
5. linie: Markerer farven på kuskens køredragt.

Hestens fem seneste starter

Fra venstre: Kusk, Bane, Dato, Løb, Startplads, Distance, Placering, Km-tid (***a*** = autostart, ***d*** = diskvalificeret, ***g*** = galop undervejs, ***gk*** = godkendt i prøveløb, ***k*** = prøveløb, ***km*** = montéprøveløb, ***m*** = montéløb), Sko-info **c** = med sko, ¢ = uden sko), Sulky-info (S = alm. sulky, A = amerikaner sulky), Odds, Løbets førstepræmie.

Kusk og træner

Navnet angivet med **fed skrift** er kusken i løbet. Er der angivet yderligere et navn, er dette hestens træner.
I forbindelse med træners navn betyder (a) Amatør.

Hestens karriereindtjening

Chancevurdering

Eksperttipperens subjektive vurdering af den enkelte hests chance. Pilene er inddelt efter tre niveauer og afspejler henholdsvis en stor ( ), middel ( ) og lille ( ) chance. Vær opmærksom på, at pilene er vejledende og at alle heste reelt har chance i væddeløb.

BLIV KLOGERE PÅ HESTESPIL

Få forklaret fagudtryk, løbsudstyr, spiltyper og meget mere i videoguiderne på **https://derby25live.dk**

Scan koden og se videoguide

SPILTIPS præsenteres af Bet25 - Vi støtter væddeløbssporten i Danmark

DAGENS V-FORSLAG

V5 FORSLAG

1. afd:	5-3-6-1-4-2
2. afd:	4-1-2-3
3. afd:	**4 Wizer**
4. afd:	**2 Kermit**
5. afd:	3-1-2-11-10-9-8-5-7-12-6
Pris:	264 kr.

V4 FORSLAG

1. afd:	4-1-5
2. afd:	**2 Kermit**
3. afd:	3-1-2-11-10-9-8-5-7-12-6
4. afd:	1-5
Pris:	132 kr. (66 rækker)

Reserveheste angivet i parentes.

Dagens eksperttipper er **Jesper Elbæk**, som har gået til trav siden midten af 1980'erne. Elbæk har været eksperttipper i en lang række medier som f.eks. Tipsbladet, Ekstra Bladet, Løbsguiden, Trav & Galop, baneprogrammer og ikke mindst Bet25-programmet fra 2021-24. Elbæk driver nu det private travmedie Trav24.dk, og er fast leverandør af tipsanalyser til Bet25 samt alle baneprogrammer bortset fra Klampenborg som en del af samarbejdsaftalen mellem Dansk Hestevæddeløb og Bet25.

EFTER SENESTE LØBSDAG

Travtoppen 2025

Professionelle kuske

NR.	NAVN	ST	1	2	3	PRÆMIESUM
1.	Birger Jørgensen (År)	113	25	16	12	493.100
2.	Jeppe Juel (Ål)	73	15	12	5	264.500
3.	Nicklas Korfitsen (Ål)	62	14	5	14	359.550
4.	Rene Kjær(Od)	87	12	12	18	300.100
5.	Knud Mønster (Sk)	87	9	11	12	303.800

Professionelle trænere

NR.	NAVN	ST	1	2	3	PRÆMIESUM
1.	Morten Juul (Sk)	96	11	16	16	325.400
2.	Morten Friis (Sk)	131	10	16	15	300.350
3.	Jeppe Juel (Ål)	36	7	8	6	220.650

Jockeys

NR.	NAVN	ST	1	2	3	PRÆMIESUM
1.	Kasper Foget (Sk)	65	6	7	8	164.500
2.	Mathias Jensen (År)	35	2	2	5	59.350
3.	Kenneth Andersen (Ål)	38	1	4	2	69.000
4.	Michelle Mønster (Sk)	10	1	2	1	26.100
5.	Nicolaj Andersen (Ch)	4	1	1	0	18.750

Amatørkuske

NR.	NAVN	ST	1	2	3	PRÆMIESUM
1.	Kristian Juul (Sk)	41	4	8	5	60.325
2.	Rolf Jørgensen (Sk)	13	4	5	1	74.250
3.	Theo Damsgaard (Sk)	25	4	3	3	56.550
4.	Lucas Kirk (Sk)	36	4	2	4	47.400
5.	Anders Fredmar (Sk)	10	3	1	2	34.050

Amatørtrænere

NR.	NAVN	ST	1	2	3	PRÆMIESUM
1.	Mariann T Nielsen (Sk)	24	5	2	1	91.150
2.	Niels D. Kristensen (Ål)	31	3	4	2	89.600
3.	Peter Rudbeck (Sk)	8	4	2	0	60.500

Monté

NR.	NAVN	ST	1	2	3	PRÆMIESUM
1.	Michelle Mønster (Sk)	8	6	1	0	100.750
2.	Camilla Munk Boeck (Ål)	11	2	0	0	21.900
3.	Mette Carlsen (Od)	10	1	2	2	28.950
4.	Anette Uglebjerg (År)	8	1	2	1	22.000
5.	Pernille Munk Lassen (Ål)	3	0	1	0	3.000

Heste

NR.	NAVN	ST	1	2	3	PRÆMIESUM
1.	Tour Eiffel	5	5	0	0	60.000
2.	Lyon	4	4	0	0	45.000
3.	Caroline Lund	13	3	3	4	20.200

HOVEDSPONSOR
BIOCIRC TRAV
ARENA SKIVE

SPAR VEST
FONDEN

SPILFORMER

VINDER

Vinder er det enkleste spil, du kan spille. Her skal du bare regne ud, hvilken hest der kommer først over stregen, og gør den det, så har du vundet. Mindste indskud: 10 kr.

PLADS

I løb med syv eller flere deltagere skal din hest komme ind mellem de tre første heste over målstregen for at give gevinst. Er der seks eller færre deltagere, skal din heste være blandt de to første i mål. Mindste indskud: 10 kr.

TVILLING

I ***Tvilling*** gælder det om at finde de to heste, der kommer først i mål uanset rækkefølge. Mindste indskud: 5 kr. pr. kombination.

KOMB

Komb ligner Tvilling til forveksling. Eneste undtagelse er, at man her skal finde de to første heste i mål i korrekt rækkefølge. Mindste indskud: 5 kr. pr. kombination.

TRIO

I ***Triospil*** skal man finde frem til de tre heste, der kommer først over målstregen i ét løb, i rigtig rækkefølge. Mindste indskud: 2 kr. pr. kombination.

V5

I ***V5*** gælder det om at finde vinderne af fem på forhånd udvalgte løb. Du får gevinst, hvis du har 5 rigtige (eller 4 rigtige, hvis ingen har 5 rigtige). Rækkeprisen er 1 kr. Kan spilles via kupon og som Lynspil. Mindsteindskud for Lynspil: 50 kr.

V4

I ***V4*** gælder det om at finde vinderne af fire på forhånd udvalgte løb. Du får gevinst, hvis du har 4 rigtige (eller 3 rigtige, hvis ingen har 4 rigtige). Rækkeprisen er 2 kr. Kan spilles via kupon og som Lynspil. Mindsteindskud for Lynspil: 50 kr.

MINIMUMSALDER FOR SPIL

Opmærksomheden henledes på, at minimumsalderen for spil i totalisatoren i henhold til lovgivningen er 18 år.

LØB I DEN KOMMENDE TID

SEPTEMBER

Lørdag	27.	kl. 11.00	Nykøbing Falster	Trænerforeningens Vandrepokal
Lørdag	27.	kl. 12.45	Klampenborg	Autumn Racing
Søndag	28.	kl. 11.00	Bornholm	BEOF's Travdag
Søndag	28.	kl. 14.00	Aarhus	Hjerteforeningens Løbsdag
Mandag	29.	kl. 18.00	Aalborg	Autumn Racing

OKTOBER

Fredag	3.	kl. 15.45	Odense	Gentlemens Day med DM For Hopper
Lørdag	4.	kl. 12.30	Bornholm	Inhouse Golden League Finale & 3 års mesterskab
Lørdag	4.	kl. 18.55	Aarhus	Jydsk 2-års Grand Prix
Søndag	5.	kl. 12.45	Charlottenlund	Søndagstrav
Onsdag	**8.**	**kl. 17.00**	**Skive**	**Efterårstrav**
Fredag	10.	kl. 15.45	Aalborg	Friday Racing
Lørdag	11.	kl. 11.00	Bornholm	Efterårsferietrav
Lørdag	11.	kl. 12.45	Klampenborg	Autumn Racing
Søndag	12.	kl. 11.00	Odense	Galoppens Sæsonfinale
Søndag	12.	kl. 14.00	Charlottenlund	Dansk Trav Kriterium

OBS! OBS! OBS!

Der køres direkte til prøvestarten i forlængelse af præsentationen. Ekstra prøvestart i autostartsløb op til 20.000 kr. fra den oprindelige proposition og i alle autostartsløb for de 2-årige heste.

I løb med autostartsløb op til 20.000 kr. og i alle autostartsløb for de 2-årige heste. arrangeres der en ekstra prøvestart i forlængelse af præsentationen (med cirka 4 minutter til start).

Startbilen står placeret ved opsamlingsstedet for normaldistancen på alle baner (uanset distancen i de pågældende løb) – og slipper ved startstedet for normaldistancen.

Ekvipager, som ikke ønsker at være med i prøvestarten, skal afcantre på sædvanligvis og opholde sig på modsatte langside af, hvor prøvestarten afvikles.

Efter afslutningen af prøvestarten, kaldes der til start om ca. 3 minutter.

Kuske, som ikke ønsker at deltage i prøvestarten, skal være ekstra opmærksomme på startbilens kørsel på banen.

Sparekassen Balling
... LOKAL SIDEN 1914

Staldvask – Vask af ridehaller – Algebehandling – Facaderens – Imprægnering

VESTBIRK
EGELUND RENS

+ 45 61 33 46 45
CVR NR: 42839558
WWW.VESTBIRKSERVICE.DK
WWW.EGELUNDRENS.DK
INFO@VESTBIRKSERVICE.DK

MISSION – VISION

Vi skal med viden, erfaring og samvittighed levere de bedste resultater, ved salg og udførsel af opgaver.
Vores dygtige og veluddannede medarbejdere skal altid være i stand til at handle og levere vores services efter jeres forventninger.
Vi vil være attraktive for medarbejdere, samarbejdspartnere og jer kunder.
Vi vil via længerevarende samarbejde skabe værdibevarende løsninger for danske ejendomme.

VÆRDIER

- ◊ Gode kundeoplevelser
- ◊ Troværdighed
- ◊ Engagement
- ◊ Faglighed

DET KAN VI OGSÅ

- GRAFFITI
- TAGRENDE RENS
- VASKEHALLER
- MURVÆRK
- SOLCELLEVASK
- STALDVASK
- VASK AF HESTETRAILER/BILER
- SPECIALRENGØRING
- AFFEDTNING/AFKALKNING AF INDENDØRSGULV OG BADERUM

H00550

HJÆLP OS OG VÆR' MED I LODTRÆKNINGEN OM 1.000 KR.

Hjælp os med at gøre din oplevelse på væddeløbsbanen endnu bedre. Besvar vores spørgeskema, og deltag i lodtrækningen om et SuperGavekort på 1.000 kr.

SCAN FOR AT DELTAGE

- Supergavekortet er personligt og kun gyldigt for modtageren af gavekortet. - Det kan ikke overdrages.
- Supergavekortet på 1.000 kr. kan ikke ombyttes til kontanter. - Lodtrækning finder sted ved ønskede antal besvarelser eller senest d. 9/11-2025. - Vinderen får direkte besked via email.

TILLADELSE FRA SPILLEMYNDIGHEDEN +18 Stop spillet Spil ansvarligt | Udeluk dig via ROFUS

Bet 25

M1

KL. 14.55

Montéprøveløb
4-14-årige.
2000 m. Monté. Voltestart.
Godkendelseskrav: Monté 1.22.0

1 JUST A STAR — 2000:1 — 17,7M — 15,9AK — 27.100

5,brun. v. v Great Challenger - 25: 12 0-1-0 18,5 8.500 — 24: 17 2-0-1 17,7 18.600 — Tot: 30 2-1-1
Kohanne Simoni v Viking Kronos
Opdr: Karoline B. Kristensen
Ejer: Stald Hans & Hans
CC **Brun/grøn/hvid logo,**
Od **Gammelgård Sabina**

	Lønborg H	År	16/5-7	11/1800	0	20,9ag	¢	c	s	336	8'
	Kristensen F B	Ål	23/5-1	3/2140	0	20,6	¢	¢	s	72	7'
	Gammelgård S	Sk	18/6-km	2/2000	k	g	-	-		ejg	-
	Kristensen F B	Sk	27/6-7	4/2000	0	26,5 g	¢	c	s	94	7'
	Gammelgård S	Od	4/7-km	1/2140	k	25,3	-	-		ejg	-

2 ERIC BANKER* (SE) — 2 — 16,9M — 16,1AM — 39.541

5,brun. v. v Orlando Vici - 25: 13 0-3-1 16,9 15.400 — 24: 15 1-1-3 17,4 24.141 — Tot: 30 1-4-4
Micro Pearl v Micro Mesh
Opdr: Kent Eliasson
Ejer: Kent Eliasson
CC **Rød/sølv/hvid,**
Ål **Mønster Michelle** (Korfitsen N)

	Korfitsen N	Ål	25/6-6	3/2160	0	17,7 g	c	c	s	82	8'
	Korfitsen N	Sk	7/7-3	3/2060	4	16,1 a	c	c	s	38	6'
	Korfitsen N	Sk	25/7-8	2/2020	d	g	c	c	s	55	8'
	Korfitsen N	Ål	17/8-7	2/2160	d	g	c	c	s	78	8'
	Korfitsen N	Sk	3/9-7	7/2060	0	24,0ag	¢	c	s	53	13'

3 KOM ON BUTCHER — 3 — *17,5M — 16,2AM — 32.050

4,lbr. v. v Forever Peace - 25: 6 2-1-1 17,5 29.400 — 24: 7 0-0-0 19,7 750 — Tot: 15 2-1-2
Shelovesyoubutcher v Love You
Opdr: Niels-Erik Christensen
Ejer: Stald Butcher A/S
CC **Grå/blå,**
Ål **Gregersen Laura** (Jensen F)

	Jensen F	Ål	2/6-7	4/2160	0	18,4	¢	c	s	15	8'
	Jensen F	Ål	11/6-3	2/2140	1	17,5	¢	c	s	33	8'
	Sjunnesson J	År	28/6-3	8/1800	1	17,3 a	¢	c	s	44	15'
	Jensen F	Ål	30/7-3	8/2140	3	16,7 a	¢	c	s	41	13'
	Jensen F	Ch	13/8-2	7/2500	0	18,8ag	c	c	A	283	30'

Stegt flæsk med persillesovs og tarteletter ad libitum for kun 159,-

Fredag d. 26. september er der
TRAV, STEGT FLÆSK OG TARTELETTER AD LIBITUM

Denne dag serverer Restaurant TAROK:
Kl. 17-19 Stegt flæsk med persillesovs og tarteletter ad libitum

Fra 159,- pr. person - bestil under løbsdagen på
www.skive-trav.dk eller på tlf. 8881 1206

P1

ORANGE

KL. 15.10

Prøveløb
2-14-årige. **2000 m.** Voltestart.
Godkendelseskrav: 2-årige 1.25.0
3-årige 1.23.0
4-årige & ældre 1.22.0
Monté 1.22.0

1 KYLIE BY HANS — 2000:1 — 16,3M — 14,4AM — 80.850

4,brun. hp. v Googoo Gaagaa - Angel's Share v Ready Cash
Opdr: Hans-Ulrik Jensen
Ejer: Bare Hans A/S
CC **Beige/grøn/reklame,**
Juel Jeppe (Jakobsen H)a

25: 10 1-0-0 16,3 22.250 — 24: 13 0-2-1 17,0 49.350 — Tot: 27 1-2-2

Svendsen B	År	28/6	-5	6/1800	1	15,9 a	c	c	s	584	20'
Svendsen B	Sk	25/7	-6	3/2060	0	15,1 a	c	c	s	118	15'
Sjunnesson J	Ch	13/8	-8	8/2000	d	g a	c	c	s	278	30'
Kjær R	Ch	29/8	-9	6/1600	d	g a	c	c	s	46	13'
Kjær R	År	18/9	-4	1/1800	d	g a	c	c	s	75	8'

2 LILLE FREDERIK

3,lbr. h. v Ens Snapshot - Kohanne Simoni v Viking Kronos
Opdr: Karoline B. Kristensen
Ejer: Stald Hans & Hans
CC **Mørkeblå/reklame,**
Dahl Gordon (Kristensen H U)a

25: 0 0-0-0 — 24: 0 0-0-0 — Tot: 0 0-0-0

Lavickas V	Ål	17/1	-k	3/2140	k	dg	-	-		ejg	-
Kristensen F B	Ål	28/4	-k	2/2160	k	35,3 g	-	-		ejg	-

3 MAGNUS TINGHØJ

2,brun. h. v Nuncio - Corinna Tinghøj v Dream Vacation
Opdr: Carl Erik Graunkær
Ejer: Carl Erik Graunkær
CC **Grøn/sort/hvid,**
Dahlgaard Jan (Rasmussen P)

25: 0 0-0-0 — 24: 0 0-0-0 — Tot: 0 0-0-0

4 NICKEL GALAA (FR)

RUT

2,brun. h. v Brillantissime - Fabella Galaa v Coktail Jet
Opdr: E.A.R.L. Ecurie Galaa m. flere
Ejer: Team Blå Mandag
CC ***Blå/rød/hvid,**
Jørgensen Birger (Juul M)

25: 0 0-0-0 — 24: 0 0-0-0 — Tot: 0 0-0-0

Fuldend oplevelsen med Travpakken!

Tag kollegerne, sportsklubben, vennerne eller familien med – Travpakken er for alle, der vil have en helt særlig oplevelse med god mad, hygge og spænding.

DET FÅR DU:
- Entré
- Rundvisning - kom med i staldene og få staldtips fra trænere og kuske
- Reserveret bord i Restaurant Tarok på 1. sal
- Dejlig buffet inkl. en øl/sodavand
- Baneprogram med tips til løbene
- Spillevejledning ved vært

Pris pr. person: 349 kr.

Mødested:
Foran banens kontor (gul bygning ved parkeringspladsen) 1 time før første løb

For yderligere info - kontakt os på tlf. 88 81 12 06 eller mail: info@skive-trav.dk

BIOCIRC TRAV ARENA SKIVE

LØB 1 GUL

KL. 15.45 **VINDER PLADS TVILLING KOMB TRIO**

Ahlsell præsenterer 2 års Løb
2-årige højst **10.000 kr.**
2060 m. Autostart.
Præmier: 10.000-5.000-2.500-1.500-1.000-600 (6 præmier)
Intet indskud.

ahlsell
gør det nemmere at være professionel

1 MALIBU BAY — **2060:1** — 19,9AK — 750
2,lbr. hp. v Hayden Hanover - 25: 2 0-0-0 19,9a 750 — 24: 0 0-0-0 — Tot: 2 0-0-0
Olympia Bay v Coktail Jet — Kjær R — Sk 25/7 -k — 1/2020 k 24,7 — - - gk -
Opdr: Lindy Holm — Rask J — Sk 18/8 -5 — 5/2060 0 22,0 a — c c s 211 10'
Ejer: L.Holm - T.och H.Hovgaard — Kjær R — Ar 18/9 -7 — 6/1800 5 19,9 a — c c s 60 8'
CC **Sort/guld/logo,**
Jørgensen Birger (Hovgaard T)a

2 MASERATI FLAMINGO
2,lbr. hp. v Ens Snapshot - 25: 0 0-0-0 — 24: 0 0-0-0 — Tot: 0 0-0-0
Petra Skov v Carmody Lobell — Mønster K — Sk 4/8 -k — 2/2000 k 23,6 — - - gk -
Opdr: Knud Christensen
Ejer: Lars Juhl Nielsen & Annie Pedersen
CC **Hvid/reklame,**
Mønster Knud

3 MY PLAYER
2,brun. h. v Double Player - 25: 0 0-0-0 — 24: 0 0-0-0 — Tot: 0 0-0-0
Fanta v Zola Boko — Juel J — Od 15/8 -k — 3/2140 k 23,3 g — - - gk -
Opdr: Jens Peder Hedevang
Ejer: Jens Peder Hedevang
CC **Beige/grøn/reklame,**
Juel Jeppe (Hedevang J P)a

4 MATHI EPICE — 24,4AK
2,sbr. h. v Forever Peace - 25: 1 0-0-0 24,4a — 24: 0 0-0-0 — Tot: 1 0-0-0
Sun Brodda v Viking's Way — Andersen P — Ål 27/8 -k — 1/2180 k 24,9 g — - - gk -
Opdr: Thomas Baastrup — Andersen P — Ar 18/9 -5 — 5/1800 0 24,4ag — c c s 429 10'
Ejer: Th.Baastrup & M.B.Søndergaard
CC **Blå/rød/hvid logo,**
Ål **Andersen Kenneth** (Andersen P)

5 CECILIA BANKER* (SE)
2,mkbr. hp. v Power - 25: 0 0-0-0 — 24: 0 0-0-0 — Tot: 0 0-0-0
Jolie v Lavec Kronos — Jensen F — Ål 11/7 -k — 4/2160 k 27,2 g — - - ejg -
Opdr: Kent Eliasson — Jensen F — Ål 30/7 -k — 1/2160 k 20,3 — - - gk -
Ejer: Kent Eliasson
CC **Hvid/grøn/logo,**
Ål **Jensen Flemming**

SPILTIPS præsenteres af Bet25 - Vi støtter væddeløbssporten i Danmark

VINDEREN: Løbsdagen denne fredag i Skive indledes med et 2-årsløb med blot fem deltagere. Vindertippet går til svenske **5 Cecilia Banker**, som gik et godt prøveløb i Aalborg i slutningen af juli, og sikkert har forbedret sig yderligere siden da. Power-hoppen ligner en fornuftig vinderchance.

MODBUDDET: **1 Malibu Bay** har allerede startet to gange, og var senest ude i et almindeligt klasseløb mod ældre og mere rutinerede konkurrenter. Var hurtig fra start og tog spids ude fra 6'eren. Slap til den senere vinder Kahoot Bavnehøj, og udfordrede denne igen rundt sidste sving. Var dog træt de sidste 200m..

OUTSIDEREN: **2 Maserati Flamingo** er helsøster til Fireblade og Geronimo Flamingo, og Ens Snapshot-hoppen kommer her i debut for Skive-træner Knud Mønster. Det lignede ikke, at den blev kørt i bund i sit prøveløb, og Maserati Flamingo er med stor sandsynlighed gået yderligere frem de seneste to måneder.

CHANCEVURDERING: A: 5-1-2 B: 3-4 C: -

FREDAG 26. SEPTEMBER 2025 BIOCIRC TRAV ARENA SKIVE // BANE 06 27

LØB 2 V5-1 BLÅ

KL. 16.07 VINDER PLADS TVILLING KOMB TRIO

Scantruck præsenterer
Travligaen (finale Lunden 9/11) - Amerikanerløb
3-14-årige højst **461.000 kr.**
2060 m. Autostart.
Præmier: 20.000-10.000-5.000-3.000-2.000-1.200
(6 præmier) Indskud: 400 kr.

scantruck

1 RAY KELLY (DE) — **2060:1** — 12,6AM — 15,6L — 284.722
8,mkbr. v. v Ready Cash - 25: 8 0-1-2 14,3a 12.177 — 24: 16 4-3-2 12,6a 128.578 — Tot: 73 11-17-10
Kelly Rowland v Toss Out — Jørgensen B — Ny 10/5 -4 10/1640 4 14,3 a c c s 38 7'
Opdr: Holger Tillmann — Jørgensen B — År 28/5 -3 2/2920 d g c c s 134 15'
Ejer: Kristian Madsen — Jørgensen B — Ny 15/6 -6 2/1640 0 19,9 g c c s 61 10'
CC **Sort/guld/logo,** — Jørgensen B — Sk 18/8 -3 3/2060 0 16,4ag ¢ c s 102 10'
Jørgensen Birger (Juul M) — Jørgensen B — Sk 12/9 -7 2/2060 3 14,8 a ¢ ¢ s 31 10'

2 FIGHTER K K — **2** — 13,5AK — 14,9M — 13,6AM — 285.650
8,lbr. hp. v Ens Snapshot - 25: 9 0-2-1 13,9a 25.600 — 24: 11 0-1-0 14,4a 12.250 — Tot: 81 9-6-9
Erycina v Speed Merchant — Foget K — Od 6/6 -5 6/2140n 0 16,2 a ¢ ¢ s 958 50'
Opdr: Tom & Kim Kirkegaard Hansen — Christensen L — År 28/6 -2 1/1840 d g ¢ ¢ s 572 25'
Ejer: Tom & Kim Kirkegaard Hansen — Kjær R — Ål 11/7 -2 1/2160 6 14,9 ¢ ¢ s 474 15'
CC **Blå/hvid,** — Jørgensen B — Od 8/8 -6 3/2140 2 13,9 a ¢ ¢ s 344 20'
Nielsen Casper M. (Hansen K K)a — Madsen Kar — Ch 30/8 3/2020 0 16,2 ¢ ¢ 442 25'

3 BLACK MOUNTAIN (DE) — **3** — 12,6AK — *14,2M — 12,7AM — 313.701
6,sbr. v. v Maharajah - 25: 11 3-2-0 12,6a 68.250 — 24: 13 2-4-3 12,6a 125.242 — Tot: 43 9-12-3
Indikid v Credit Winner — Lønborg M — Hd 3/7 -8 5/2140 0 14,9 a - - 455 -
Opdr: Dr. Friedrich Gentz — Marsing N — Od 18/7 -8m 3/2140 1 14,2 ¢ ¢ 23 10'
Ejer: Isabel Becker — Aho I — Ch 3/8 -3m 3/2000n 2 16,4 a ¢ ¢ 14 20'
CC **Hvid/sort/rød,** — Lønborg M — Ch 31/8 -7 8/2000 6 14,9 a ¢ ¢ A 201 25'
År **Lønborg Michael** — Aho I — Jæ 6/9 -1m 1/2140 5 14,1 a - - 230 -

4 HIGHFIVE E M — **4** — 12,0AK — 14,3M — 13,9AM — 321.696
6,lbr. hp. v Wishing Stone - 25: 9 0-0-1 12,8a 18.332 — 24: 19 3-2-4 12,0a 99.987 — Tot: 64 7-10-15
Salerno v Ens Snapshot — Kjær R — Sk 14/7 -6 1/2060 4 15,3 a ¢ c A 122 15'
Opdr: Mikael Poulsen — Kjær R — Ch 3/8 -7 2/2000n 4 16,4 ¢ c s 172 15'
Ejer: Mikael Poulsen — Kjær R — Sk 18/8 -3 6/2060 3 15,5 a ¢ c A 269 10'
CC **Grøn/sort/hvid,** — Kjær R — Ch 31/8 -4 3/2000 6 13,9 a ¢ c A 426 25'
Od **Dahlgaard Jan** (Poulsen M)a — Kjær R — Ch 10/9 -2 3/2000 4 14,3 ¢ c s 161 25'

5 R K STAR (SE) — **5** — 12,9AM — 14,1M — 354.330
6,mkbr. v. v Nuncio - 25: 11 2-1-4 13,3a 51.327 — 24: 14 3-1-0 12,9a 93.968 — Tot: 43 9-4-7
Cheek Ribb v Alf Palema — Svendsen B — Sk 27/4 -3 2/2990 0 17,2 ¢ c s 213 25'
Opdr: Ryka Invest AB — Svendsen B — År 28/6 -8 1/1800 3 15,4 a ¢ ¢ s 227 25'
Ejer: Bare Hans A/S — Svendsen B — Ål 11/7 -2 3/2160 0 15,0 ¢ ¢ s 153 15'
CC **Beige/grøn/reklame,** — Juel J — Ål 27/8 -1 1/1640 1 14,1ag ¢ ¢ A 66 13'
Juel Jeppe (Jakobsen H)a — Juel J — Sk 12/9 -7 4/2060 1 14,3 a ¢ ¢ A 37 10'

6 FUTTEFLAGFIS — **6** — *12,4AK — 15,2M — 13,3AM — 388.724
8,rød. v. v Laughing Stock - 25: 9 1-2-1 13,2a 32.850 — 24: 9 2-1-1 13,2a 28.750 — Tot: 74 18-12-7
Olympia Hanover v Southall Hanover — Friis M — År 18/4 -6 8/2300n 5 16,8 a ¢ ¢ s 58 10'
Opdr: Kathrine M. Olesen — Friis M — Sk 27/4 -5 5/1600 5 13,2 a ¢ ¢ s 170 20'
Ejer: Kathrine M. Olesen — Friis M — År 16/5 -4 1/1820 0 15,3 ¢ ¢ s 100 20'
CC **Sort/blå/grøn/logo,** — Foget K — Ål 30/7 -1 5/1640 3 13,4 a ¢ c A 102 13'
Friis Morten (Olesen K)a — Lønborg M — Ål 9/8 -6 9/2140 2 14,2 a ¢ c A 31 20'

HER STARTER V5-SPILLET

Find vinderne af de følgende fem løb, og vær med i jagten efter den store gevinst. Læs mere om, hvordan du spiller V5 på bet.25/heste/sadan-spiller-du/V5

Foto: Kjeld Mikkelsen

SPILTIPS præsenteres af Bet25 - Vi støtter væddeløbssporten i Danmark

VINDEREN: Det er umuligt at tippe imod **5 R K Star** sådan som den har været gående de to seneste starter i Hans Jakobsens træning med Aalborg-træner Jeppe Juel i sulkyen. Nuncio-sønnen jagter et hattrick her, og hvis formen holder, så er guldet bestemt inden for rækkevidde. Har en giftig speed, hvis den sidder med i en god ryg, indtil der mangler 3-400m af løbet.

MODBUDDET: **3 Black Mountain** er bedre end resultatrækken. Forrige start var på Derbydagen i et V75-løb fra et iskoldt startspor yderst på startbilens vinge, hvor Aarhus-træner Michael Lønborg satte sig ned som sidste hest undervejs. Det var umuligt at tage noget ind i en 1.08-afslutning, og sjette-pladsen var max. Senest var Black Mountain ude i et godt besat montéløb på Jägersro, som blev vundet af Django Silver foran Kim Peek.

OUTSIDEREN: **6 Futteflagfis** har gået godt de to seneste starter, hvorefter den Kathrine Meldgaard Olesen-trænede hest lige har fået lov til at hvile ørerne siden DM-starten 9. august, hvor den var med til at gøre Aarhus-træner Michael Lønborg til danmarksmester i allersidste afdeling. Løber med frem igen, og det samme gør **1 Ray Kelly** sikkert, idet der var stor fremgang at spore senest, hvor der var staldskrig på hesten.

CHANCEVURDERING: A: 5-3-6 B: 1-4-2 C: -

LØB 3 V5-2 RØD

KL. 16.27 VINDER PLADS TVILLING KOMB TRIO

OK præsenterer 3 års Løb
3-årige højst **15.000 kr.**
2060 m. Autostart.
Præmier: 10.000-5.000-2.500-1.500-1.000-600 (6 præmier)
Intet indskud.

OK

1 LEIPZIG — 2060:1 — 18,0AM — 17,8M — 14.850

3,brun. hp. v Maharajah - 25: 3 0-2-0 18,0a 14.850 24: 0 0-0-0 Tot: 3 0-2-0
Odette Vang v S J's Photo
Opdr: TeamBakkelygaard & MBTrav(M.B.Nielsen)
Ejer: TeamBakkelygaard & MBTrav(M.B.Nielsen)
CC **Mørkeblå/grå/logo,**
ÅI **Nielsen Marc Bæk**

	Nielsen M B	ÅI	11/7 -k	1/2160	k	19,3	-	-		gk	-
	Nielsen M B	ÅI	23/7 -7	4/1800	4	20,1 a	c	c	s	29	8'
	Nielsen M B	Sk	18/8 -6	6/2060	2	18,0 a	c	c	s	40	8'
	Nielsen M B	ÅI	7/9 -8	5/2140	2	17,8	c	¢	s	65	15'

2 LISING — 2 — 18,7AM — 18,2M — 6.750

3,sbr. v. v Luckycharm Hanover - 25: 5 0-0-1 18,7a 6.750 24: 0 0-0-0 Tot: 5 0-0-1
Majlis Palema v Alf Palema
Opdr: Bent & Gitte Dahl
Ejer: Lars Vesterlund
CC **Hvid/sort/rød,**
ÅI **Lønborg Michael** (Vesterlund L)a

	Korfitsen N	ÅI	29/6 -2	9/1800	6	19,3 a	c	c	s	567	15'
	Korfitsen N	Sk	14/7 -8	4/2000	4	18,2	c	c	s	143	8'
	Nielsen C M	Sk	25/7 -1	4/2060	5	20,2ag	¢	¢	s	42	8'
	Vesterlund L	ÅI	17/8 -1	1/2140	0	19,8ag	¢	¢	s	503	8'
	Lønborg M	Sk	12/9 -1	8/2060	3	18,7ag	c	c	A	45	8'

3 LAFAYETTE — 3 — 15,9AM — 22,0M — 12.500

3,sbr. hp. v Ens Snapshot - 25: 5 1-1-0 15,9a 12.500 24: 0 0-0-0 Tot: 5 1-1-0
Erica Hall v Adams Hall
Opdr: Kent Eliasson
Ejer: Kent Eliasson
CC **Blå,**
ÅI **Henriksen Mads** (Korfitsen N)

	Korfitsen N	Sk	9/6 -7	1/2000	0	opg g	c	c	s	21	8'
	Korfitsen N	Od	20/6 -2	2/2140	2	15,9 a	c	c	s	21	10'
	Korfitsen N	Od	18/7 -1	3/2140	d	g a	c	c	A	13	10'
	Korfitsen N	ÅI	30/7 -9	2/2140	1	19,3 a	c	c	s	22	8'
	Korfitsen N	Od	15/8 -3	4/2140	0	22,0 g	c	c	s	39	8'

4 LEGACY P — 4 — *17,9AM — 18,8M — 9.350

3,sort. v. v Ens Snapshot - 25: 5 1-0-0 17,9a 9.350 24: 0 0-0-0 Tot: 5 1-0-0
Wendy Jo Rogue v Lindy Lane
Opdr: Tove Pedersen
Ejer: Tove Pedersen
CC **Sort/guld/logo,**
Jørgensen Birger (Juul M)

	Nielsen M M	Sk	14/7 -8	1/2000	0	dist g	c	c	s	99	8'
	Jørgensen B	Sk	25/7 -1	2/2060	d	g a	c	c	s	64	8'
	Jørgensen B	Sk	4/8 -6	2/2000	5	20,8 g	¢	c	s	26	8'
	Jørgensen B	Sk	18/8 -6	2/2060	1	17,9 a	c	c	s	28	8'
	Jørgensen B	Sk	12/9 -2	5/2000	4	18,8 g	c	c	s	40	8'

5 LENNART FORSGREN — 5 — 18,4AM — 18,9M — 8.500

3,brun. v. v Lavec Kronos - 25: 5 0-1-0 18,4a 8.500 24: 0 0-0-0 Tot: 5 0-1-0
Hioubov Lykke v Buckfinder
Opdr: Frank & Preben Sørensen
Ejer: Stald Lennart Forsgren
CC **Hvid/reklame,**
Mønster Knud

	Mønster K	Sk	5/5 -1	6/2060	6	18,4 a	c	c	s	23	6'
	Mønster K	Sk	31/5 -1	6/2060	5	18,9ag	c	c	s	36	8'
	Mønster K	År	28/6 -1	5/1800	4	18,6 a	c	c	s	85	15'
	Mønster K	År	23/7 -7	1/1800	2	19,7 a	c	c	s	38	8'
	Mønster K	Od	15/8 -3	3/2140	5	18,9 g	c	c	s	230	8'

6 LOVELY KISS — 6 — 17,9AK — 17,5M — 15.000

3,lbr. hp. v Beer Summit - 25: 9 0-1-0 17,9a 15.000 24: 0 0-0-0 Tot: 9 0-1-0
Riptide v Muscles Yankee
Opdr: Kresten Bruun
Ejer: Stutteri Kiss
CC **Sort/orange/logo,**
ÅI **Friborg Kent**

	Friborg D	ÅI	21/6 -7	1/2140	2	19,7	c	¢	s	138	10'
	Friborg K	År	29/6 -2	10/1800	4	18,9 a	c	¢	s	888	15'
	Friborg K	ÅI	21/7 -1	2/2160	0	17,5	c	c	s	529	8'
	Friborg K	ÅI	30/7 -8	4/2160	4	18,8	c	c	s	183	10'
	Friborg K	ÅI	27/8 -5	2/1640	0	17,9 a	c	c	s	1063	13'

7 LIANE LEE — 7 — 19,3AM — 17,4M — 12.750

3,mkbr. hp. v Teddybear Song - 25: 6 0-0-0 19,3a 12.750 24: 0 0-0-0 Tot: 6 0-0-0
Tender Kronos v Muscles Yankee
Opdr: Flemming Alexandersen
Ejer: Stald Haldager (K.Westergaard)
CC **Blå/hvid,**
ÅI **Nielsen Casper M.** (Westergaard K)

	Westergaard K	ÅI	26/5 -8	6/2140	d	g	c	c	s	512	8'
	Westergaard K	ÅI	21/6 -7	2/2140	4	21,1 g	c	c	s	184	10'
	Westergaard K	Sk	7/7 -5	2/2000	8	21,9 g	c	c	s	148	10'
	Westergaard K	ÅI	2/8 -2	4/2140	7	19,7	c	¢	s	302	10'
	Nielsen C M	ÅI	7/9 -8	1/2160	5	17,4	c	¢	s	285	15'

8 LADY CAROLINE — 8 — 17,7AM — 18,8M — 8.750

3,mkbr. hp. v Great Challenger - 25: 5 0-0-1 17,7a 8.750 24: 0 0-0-0 Tot: 5 0-0-1
Nightmare Face v Olimede
Opdr: Mikkel Stub & Vibe Haastrup
Ejer: Anla Stable KB
CC **Sort/blå/grøn/logo,**
Friis Morten

	Friis M	Sk	7/4 -1	5/2060	0	20,3ag	c	c	s	93	8'
	Friis M	ÅI	21/4 -5	1/2140	4	17,9 a	c	c	s	102	15'
	Friis M	Sk	5/5 -1	8/2060	3	17,7 a	c	¢	s	149	6'
	Friis M	Sk	19/5 -1	1/2020	0	18,8	c	c	s	235	8'
	Friis M	Sk	9/6 -7	2/2020	5	19,9	c	c	s	208	8'

SE LØBENE - OGSÅ PÅ FARTEN

Har du ikke mulighed for at opleve løbsdagen på væddeløbsbanen, kan du altid se danske løb live på bet25.dk

Foto: Kjeld Mikkelsen

SPILTIPS præsenteres af Bet25 - Vi støtter væddeløbssporten i Danmark

VINDEREN: Et rent 3-årsløb, hvor hestene må have tjent op til 15.000 kr. **4 Legacy P** er lillebror til Enforalle P og indeholder kæmpestor kapacitet. Desværre har den sorte Ens Snapshot-søn også let til galop, men i fejlfri version, så er Legacy P en klar vinderchance her.

MODBUDDET: **1 Leipzig** er kommet i gang med karrieren, og var senest kun slået på målfoto af Nicklas Korfitsen-trænede Level Up. Gangen for var den Marc Bæk-trænede Maharajah-hoppe slået af førnævnte Legacy P, og fra et perfekt startspor her, så er Leipzig med langt fremme på målfotoet igen.

OUTSIDEREN: **2 Lising** gik et topløb i seneste start. Bombede til spids ude fra 8'eren, men det blev til galop midt i første sving. Satte 40-50m til ved galoppen, men kom godt tilbage, og blev tredje til Kahlua og Jarl.

CHANCEVURDERING: A: 4-1-2 B: 3-5-6-8-7 C: -

LØB 4 — V5-3 V4-1 — GRØN

KL. 16.47 — VINDER PLADS TVILLING KOMB TRIO

BDO Skive præsenterer Travligaen (finale Lunden 9/11)
3-14-årige højst **135.000 kr.**
2060 m. Autostart.
Præmier: 20.000-10.000-5.000-3.000-2.000-1.200
(6 præmier) Indskud: 400 kr.

BDO SKIVE

1 HOUSTON T T — 2060:1 — 14,0AM — 130.700

6,brun. v. v Maharajah - 25: 10 1-2-4 14,1a 30.950 — 24: 15 7-3-0 14,0a 96.000 — Tot: 27 8-6-4
Chicago T T v Cantab Hall
Opdr: Helle Tholstrup
Ejer: Stald Suset
CC **Sort/blå/grøn/logo,**
År **Friis Morten** (Tholstrup H)a

Friis M	Sk	31/5-7	2/2060	3	14,8 a	¢ c	s	84	10'
Friis M	Od	20/6-3	2/2140	3	16,2 a	¢ c	s	78	10'
Friis M	Sk	7/7-1	1/2060	2	16,3 a	¢ c	s	19	6'
Friis M	Sk	18/8-4	2/1600	1	14,5 a	¢ c	s	75	8'
Friis M	Sk	3/9-3	6/1600	3	14,1 a	¢ c	s	53	13'

2 NANNA SILVIO (SE) — 2 — 14,3AK — 16,0M — 14,7AM — 89.416

6,brun. hp. v Bold Eagle - 25: 13 1-1-1 14,3a 21.300 — 24: 6 0-1-0 15,1a 25.918 — Tot: 30 1-3-5
Gill Silvio v Supergill
Opdr: Stall Silvio AB
Ejer: S.G.B.L(S.Gammelgård) & K. Madsen
CC **Mørkeblå/reklame,**
Od **Dahl Gordon** (Gammelgård S)

Kjær R	Sk	25/7-4	4/2000	4	17,0 g	c c	s	182	10'
Hansen J A	Od	8/8-3	10/2140	7	16,4 a	c c	s	263	20'
Juel J	Sk	25/8-4	7/1600	1	14,6 a	c c	s	33	6'
Juel J	Sk	3/9-3	3/1600	5	14,3 a	c c	s	80	13'
Rosleff V	Ch	10/9-3	6/2000	0	14,7 a	c c	s	350	13'

3 ICONIC FLAME — 3 — 14,8AM — 16,8M — 86.900

5,brun. v. v Tobin Kronos - 25: 15 1-1-0 15,3a 23.200 — 24: 14 1-1-2 16,0a 37.500 — Tot: 42 2-4-3
Mystic Flame v S J's Photo
Opdr: Mette Holmer
Ejer: Greenline
CC **Hvid/rød,**
Jacobsen Jens C. (Friis M)

Nielsen M M	Sk	7/7-2	4/2060	7	17,1 a	c c	s	159	6'
Nielsen M M	Sk	25/7-4	8/2000	5	17,0	c c	s	556	10'
Jacobsen J C	Sk	4/8-4	1/2060	0	16,7ag	c c	s	684	8'
Jacobsen J C	Sk	25/8-6	2/2020	4	16,8	c c	s	622	7'
Jacobsen J C	Sk	3/9-5	4/2000	5	18,6	c c	s	151	7'

4 WIZER* (NO) — 4 — *13,7AM — *15,6M — 134.083

5,brun. v. v MagicCarpetRide US - 25: 10 3-4-1 13,7a 72.150 — 24: 12 3-3-1 15,4a 47.912 — Tot: 30 8-7-2
Ironlady v Steinlager
Opdr: May Berit Olsen
Ejer: Anders Pedersen
CC **Beige/grøn/reklame,**
Ål **Juel Jeppe** (Pedersen A)

Pedersen A	Sk	18/6-5	1/2060	3	14,6 a	¢ ¢	s	69	13'
Pedersen A	Ål	11/7-1	3/2140	2	16,1	¢ ¢	s	34	15'
Pedersen A	Sk	25/7-4	7/2000	1	16,4	¢ ¢	s	32	10'
Juel J	Od	8/8-4	3/2140	1	13,7 a	¢ ¢	s	23	20'
Andersen K	Ch	29/8-7	2/2000	1	14,1 a	¢ ¢	s	17	20'

5 I'M A GARDENIA — 5 — 13,6AM — 16,8M — 89.850

5,mkbr. v. v Classic Photo - 25: 11 2-1-1 13,9a 30.750 — 24: 20 1-4-3 13,6a 40.000 — Tot: 44 3-5-6
She Loves Marstall v Juliano Star
Opdr: Anton Andreasen
Ejer: Expressbud, B. Nissen & K. Mønster
CC **Hvid/reklame,**
Mønster Knud

Mønster K	Od	6/6-6	3/2140	0	13,9 a	c ¢	s	805	150'
Mønster K	Sk	18/6-5	2/2060	5	15,0 a	¢ ¢	s	52	13'
Mønster M	Sk	25/7-4	3/2000	3	16,8	c ¢	s	115	10'
Mønster K	Sk	4/8-3	1/2060	0	15,0 a	c ¢	s	108	8'
Mønster K	Sk	12/9-3	3/2060	1	15,7 a	c ¢	s	44	8'

6 JESSICA DAY — 6 — *12,9AK — 15,0M — 13,8AM — 130.550

5,brun. hp. v Teddybear Song - 25: 9 1-2-3 13,1a 56.900 — 24: 16 4-2-4 12,9a 73.650 — Tot: 31 5-4-7
Open Del Rio v Varenne
Opdr: Kaj Westergaard
Ejer: Stald Fyrsterne
CC **Blå/hvid,**
Ål **Nielsen Casper M.** (Westergaard K)

Nielsen C M	Sk	27/6-5	10/1600	2	13,1 a	¢ ¢	s	54	10'
Nielsen C M	Ål	11/7-2	3/2140	3	15,0	¢ ¢	s	75	15'
Nielsen C M	Ål	30/7-5	8/2140	2	14,9 a	¢ ¢	s	64	13'
Nielsen C M	Ål	17/8-6	5/2140	0	16,1	¢ ¢	s	56	38'
Nielsen C M	Ål	27/8-4	6/1640	5	14,3 a	¢ ¢	s	67	13'

7 GENERAL G K — 7 — 13,4AK — 17,5M — 14,5AM — 103.147

7,brun. v. v From Above U S - 25: 12 3-2-2 14,2a 37.800 — 24: 18 2-2-4 13,4a 39.947 — Tot: 47 6-7-8
Global Royalty v Coktail Jet
Opdr: Erik Grove
Ejer: Anders Fredmar
CC **Blå/hvid,**
Fredmar Andersa

Fredmar A	Sk	27/6-6	7/2060	5	14,6 a	¢ c	A	223	10'
Fredmar A	Sk	7/7-2	5/2060	1	16,4 a	¢ c	A	22	6'
Fredmar A	Sk	25/7-3	3/1600	4	14,3 a	¢ c	A	46	10'
Fredmar A	Sk	4/8-3	3/2060	2	14,5 a	c c	A	121	8'
Fredmar A	Sk	18/8-4	3/1600	4	nc a	c c	A	66	8'

8 KINGSTON FLAMINGO — 8 — 12,8AK — 20,9M — 14,5AM — 97.250

4,brun. v. v Ens Snapshot - 25: 11 0-1-2 12,8a 18.500 — 24: 13 1-1-0 13,7a 28.000 — Tot: 33 2-3-3
Petri v Carmody Lobell
Opdr: Lasse Christensen
Ejer: Team Lund & H.C. Lund Jensen
CC **Hvid/sort/rød,**
Lønborg Michael (Hovgaard T)a

Kjær R	År	29/6-7	12/2360	0	19,8ag	¢ c	s	946	320'
Kjær R	Sk	25/7-6	6/2060	2	14,5 a	¢ ¢	s	43	15'
Jørgensen B	Ch	13/8-3	9/2500	0	14,6 a	¢ ¢	s	334	30'
Kjær R	Ch	31/8-5	4/2000	0	17,2ag	¢ ¢	A	442	50'
Jørgensen B	Ål	20/9-6	2/1640	0	12,8 a	c c	s	410	25'

9 KAROLA SHADOW — 9 — 15,5AK — 16,6M — 15,8AM — 80.147

4,brun. hp. v Great Challenger - 25: 11 0-2-3 15,5a 27.400 — 24: 14 0-5-0 15,8a 51.847 — Tot: 28 0-7-3
Walkabout Shadow v Leonardo Grif
Opdr: Niels Jørgen Jensen
Ejer: Lena & Gry Bruun
CC **Grøn/sort/hvid,**
Dahlgaard Jan (Bruun G)a

Sjunnesson J	År	13/6-9	2/1800	2	15,5 a	¢ ¢	s	90	20'
Friis M	År	12/7-3	5/1800	3	17,2 a	¢ c	s	35	8'
Bruun G	Sk	4/8-4	6/2060	0	16,7 a	¢ c	s	400	8'
Bruun G	Sk	25/8-6	1/2020	0	17,4	c c	s	139	7'
Bruun G	Sk	3/9-5	1/2000	3	18,0	c c	s	94	7'

Foto: Kjeld Mikkelsen

HER STARTER V4-SPILLET

Find vinderne af de følgende fire løb, og vær med i jagten efter den store gevinst. Læs mere om, hvordan du spiller V4 på bet.25/heste/sadan-spiller-du/V4

SPILTIPS præsenteres af Bet25 - Vi støtter væddeløbssporten i Danmark

VINDEREN: Ligaløb op til 135.000 kr., hvor vindertippet går til Anders Pedersen-trænede **4 Wizer**, som kommer til start med et vaskeægte hattrick i programmet, og som er helt perfekt inde i løbet på pengene. Det ligner offensiv styring her for Jeppe Juel, som selvfølgelig også har observeret, at Morten Friis har sluppet spids tre gange i træk med en af de værste konkurrenter i løbet, 1 Houston T T.

MODBUDDET: Netop **1 Houston T T** bliver modbuddet i dette løb. Den Helle Tholstrup-trænede Maharajah-søn er lynhamrende hurtig fra start, men er ikke blevet kørt i spids de tre seneste gange. Særligt her i Skive kan der være ræson i at slippe spidsen, idet der er mulighed for angreb indvendigt i opløbet via "open stretch"-sporet. Denne taktik ser oplagt ud for Skive-træner Morten Friis.

OUTSIDEREN: **5 I'm A Gardenia** var helt forrygende gående her i Skive, hvor den havnede i dødens på Kombucha med halvanden omgang til mål. Men det rørte ikke den Knud Mønster-trænede hest det mindste, og I'm A Gardenia gled til spids ved indgangen til sidste sving, og vandt sidenhen let. Fin chance igen.

CHANCEVURDERING: A: 4-1-5 B: 8-7-2-6-9 C: 3

LØB 5 V5-4 V4-2 HVID

KL. 17.07 VINDER PLADS TVILLING KOMB TRIO

Fur Bryghus præsenterer 4 års Løb
4-årige højst **75.000 kr.**
2060 m. Autostart.
Præmier: 10.000-5.000-3.500-2.000-1.500-1.000
(6 præmier) Intet indskud.

FUR

1 KIRSI LASER — 2060:1 — *14,5AK 16,7M 14,7AM — 66.700

4,brun. hp. v Forever Peace - 25: 7 1-1-0 14,5a 24.350 24: 12 0-3-0 15,6a 42.350 Tot: 19 1-4-0
Super Grace v Great Challenger Friis M År 28/6-4 4/1800 2 17,3 a ¢ c s 173 15'
Opdr: Henny & Peter Andersen Friis M Ål 11/7-5 7/1640 1 14,5 a ¢ c s 268 15'
Ejer: T.Retoft,H.C.Andersen & B. Seisbøll Nielsen M M Ål 30/7-4 9/2140 4 15,9 a c c A 225 13'
CC **Sort/blå/grøn/logo,** Friis M Ch 13/8-7 7/2000 0 14,8 a ¢ c s 401 30'
Friis Morten Friis M Ch 30/8-5 1/2000 0 14,7 a ¢ ¢ s 408 50'

2 KERMIT — 2 — 14,3AL 16,3M 14,5AM — 58.750

4,brun. h. v Varenne - 25: 3 0-0-2 14,3a 11.250 24: 7 3-0-0 14,9a 47.500 Tot: 10 3-0-2
Thon v Great Challenger Juel J År 7/24-7 5/2360n d g a c c s 30 15'
Opdr: Niels Juel Juel J Od 18/7-k 1/2140 k 18,1 - - gk -
Ejer: Team Juel Jørgensen B Sk 25/7-6 2/2060 3 14,5 a c c s 29 15'
CC **Beige/grøn/reklame,** Juel J Ch 13/8-5 2/2500 3 14,3ag c ¢ A 131 30'
Ål **Juel Jeppe** Juel J Ch 31/8-11 9/3000 0 14,7 a c ¢ A 88 582'

3 KAJSER — 3 — 13,9AM 17,5M — 68.400

4,mkbr. v. v Great Challenger - 25: 9 0-0-1 14,6a 8.500 24: 11 0-2-1 13,9a 28.400 Tot: 28 1-2-3
Honda Gilbak v Victor Victor Nielsen C M Od 4/7-5 4/2140 d g a ¢ c A 30 20'
Opdr: Hovhedegård Hestecenter Jensen K År 23/7-3 7/1800 5 17,2 a ¢ c s 324 13'
Ejer: JVB hesten Persson S Ch 13/8-6 3/2500 0 14,6 a ¢ ¢ s 690 30'
CC **Hvid/sort/rød,** Persson S Ch 31/8-2 9/2000 3 15,1 a ¢ ¢ s 164 25'
År **Lønborg Michael** (Jensen K) Lønborg H Ål 20/9-6 6/1640 0 14,9ag ¢ ¢ A 566 25'

4 KANGAROO — 4 — 13,9AM 15,2M — 65.018

4,mkbr. v. v Googoo Gaagaa - 25: 15 2-1-2 13,9a 41.818 24: 8 1-1-0 17,8a 23.200 Tot: 23 3-2-2
Gone Juliane v Juliano Star Andersen N Sk 14/7-3 5/2060 1 15,9 a c ¢ A 19 13'
Opdr: Christel Jørgensen Mønster K Od 8/8-2 9/2140 7 16,6 a c c A 40 20'
Ejer: Tina Eskesen Kjær R Ch 13/8-3 2/2500 d g7 a c ¢ A 402 30'
CC **Grøn/sort/hvid,** Kjær R Ch 30/8-11 1/2000 4 14,7 a c ¢ A 38 25'
Od **Dahlgaard Jan** (Poulsen M)a Christiansen S Ch 10/9-5 1/2020 2 15,2 c ¢ s 42 13'

5 OTIS DRAGON (NL) — 5 — 14,1AK 17,4M *15,2AM — 62.269

4,brun. v. v Southwind Frank - 25: 14 3-2-4 14,1a 51.200 24: 5 0-1-2 17,2a 11.069 Tot: 19 3-3-6
Ninja Kronos v Viking Kronos Henriksen M Sk 14/7-3 11/2060 0 16,9ag ¢ c s 84 13'
Opdr: Dragon Trotters BV Pedersen A Ål 21/7-3 2/1640 3 14,8 a ¢ c s 60 8'
Ejer: Nils Nielsen & Lisbeth Josephsen Nielsen C M Ål 9/8-3 2/2140 9 16,8ag ¢ c s 79 20'
CC **Blå/sort/rød,** Pedersen A Ål 27/8-6 1/1640 3 15,0 a ¢ c s 123 13'
Ål **Pedersen Anders** Jørgensen B Ål 7/9-5 1/1640 2 14,1 a ¢ c s 51 8'

6 KNOCK ON WOOD — 6 — 14,6AM 17,0M — 59.300

4,brun. v. v Tobin Kronos - 25: 6 1-1-2 14,6a 28.150 24: 7 0-0-1 14,6a 3.650 Tot: 16 3-2-3
Goldie Sandstorm v Lindy Lane Jensen F Ål 2/6-2 3/1640 1 14,6 a ¢ ¢ s 15 8'
Opdr: Tina Raal Jensen Jensen F Ål 11/6-6 5/2140 3 16,0 a ¢ ¢ s 17 13'
Ejer: Stald Knock On Rask J Od 20/6-6 11/2140 3 16,5 a ¢ ¢ s 76 10'
CC **Hvid/grøn/logo,** Rask J Od 4/7-3 7/1640 0 16,0ag ¢ ¢ s 45 8'
Ål **Jensen Flemming** Jensen F Ch 31/8-2 2/2000 2 14,9 a ¢ ¢ s 47 25'

7 KINGSTON WEST — 7 — 13,5AK 16,9M 14,7AM — 71.400

4,mkbr. h. v Lindy Lane - 25: 10 1-0-2 13,5a 29.900 24: 9 3-0-1 16,1a 41.500 Tot: 19 4-0-3
Ohio Attack v Dream Vacation Friis M År 29/6-4 9/2360 0 17,2 a c c s 493 38'
Opdr: Brian Møller Jensen Foget K Sk 25/7-6 8/2060 4 14,7 a c ¢ A 159 15'
Ejer: Brian Møller Jensen Foget K Ch 13/8-5 6/2500 0 15,1 a c c A 478 30'
CC **Hvid/reklame,** Kjær R Ch 29/8-6 8/2000 1 14,7 a c ¢ A 54 13'
Od **Mønster Knud** (Jensen B M)a Kjær R Ål 20/9-9 8/1640 5 13,5 a c c A 39 20'

8 KAROLIN D SLEIPNER — 8 — 15,2AK 18,4K 16,1AM — 55.950

4,lbr. hp. v Gentle Tilly - 25: 18 1-0-2 15,2a 27.000 24: 14 1-0-2 17,1a 25.450 Tot: 35 2-0-4
Lizette Sleipner v Sleipner Friborg K År 1/8-2 7/1800 4 16,4 a c ¢ s 603 10'
Opdr: Kaj Jensen Friis M Od 8/8-2 7/2140 3 16,1 a c ¢ A 511 20'
Ejer: N. D. Kristensen & C. Christensen Friborg K År 22/8-4 3/1800 0 18,7 a c c s 307 10'
CC **Blå/hvid,** Nielsen C M Sk 12/9-8 4/2020 d g c ¢ s 186 8'
Ål **Nielsen Casper M.** (Kristensen N D)a Henriksen M År 18/9-2 10/1800 0 18,2 a c ¢ s 417 8'

9 KAL EL — 9 — 13,9AM *17,7M — 73.750

4,mkbr. v. v Googoo Gaagaa - 25: 9 2-0-0 13,9a 31.750 24: 11 2-3-1 15,4a 42.000 Tot: 20 4-3-1
Varna v Super Arnie Foget K År 13/6-7 2/2360 0 16,1 a ¢ ¢ s 609 20'
Opdr: Niels Peder Toft Foget K År 29/6-4 11/2360 4 16,9 a ¢ c s 1511 38'
Ejer: Stald Superman Friis M Ch 13/8-6 10/2500 0 14,9ag ¢ c s 1375 30'
CC **Blå/sølv/hvidt logo,** Friis M Ch 31/8-5 6/2000 4 13,9 a ¢ ¢ s 1043 50'
Andersen Peter Ø. (Friis M) Friis M Od 21/9-5 1/1640 1 14,9 a ¢ c A 24 6'

10 KAXI BROGÅRD — 10 — 11,9AK *19,9M 14,9AM — 65.750

4,brun. h. v Great Challenger - 25: 9 1-3-0 11,9a 49.350 24: 5 2-0-1 17,7a 16.400 Tot: 14 3-3-1
Nova Brogård v S J's Photo Fisker V Sk 14/7-3 2/2060 0 16,7ag c c s 117 13'
Opdr: Henning Olesen Jensen M År 23/7-2 4/1800 4 16,8 a ¢ c s 42 13'
Ejer: Jeanette H. Jensen Korfitsen N Od 8/8-2 2/2140 1 15,7 a ¢ c s 52 20'
CC **Grøn/sort,** Jensen M Ch 29/8-6 2/2000 2 14,9 a ¢ c s 122 13'
År **Jensen Mathias** (Jensen K) Jensen M Ål 20/9-6 4/1640 4 11,9 a c c s 698 25'

11 KILKENNY — 11 — 14,5AL 16,9M 16,4AM — 64.150

4,mkbr. v. v Great Challenger - 25: 11 0-3-0 14,5a 19.700 24: 11 3-1-4 15,8a 44.450 Tot: 22 3-4-4
Tarita del Sile v Ganymede Kristensen R Ch 3/8-5 7/2000n 2 16,4 a c c A 1029 9'
Opdr: Michael Lønborg Kristensen R Ch 13/8-3 1/2500 5 14,5 a ¢ c A 731 30'
Ejer: Stald Elisabeth ApS m. flere Jensen M S Ch 29/8-5 4/2000 0 17,6 g ¢ c s 46 10'
CC **Lyserød/blå,** Nissen C Ch 10/9-4 9/2000 0 17,0ag c c A 62 13'
Od **Kristensen Rubena** Kristensen R Od 21/9-4 10/1640 8 16,6 a c c s 59 6'

12 KAIZEN CASH — 12 — 14,3AK 17,3M 15,8AM — 46.000

4,brun. v. v Cash and Go - 25: 13 2-0-3 14,3a 38.500 24: 2 1-0-0 7.500 Tot: 16 3-0-3
Yummi Yummi v Dream Vacation Jørgensen B Ål 11/7-7 9/1640 3 14,3 a c c s 70 8'
Opdr: Flemming Reinholdt Jørgensen B År 23/7-2 8/1800 0 18,4ag c c s 56 13'
Ejer: Stald Rosenvang Jørgensen B Sk 4/8-2 4/2060 4 16,8ag c c s 44 8'
CC **Sort/guld/logo,** Jørgensen B Ch 13/8-2 2/2500 4 15,3 a c c s 563 30'
Jørgensen Birger (Juul M) Sjunnesson J Ch 31/8-5 12/2000 0 15,8 a c c s 1550 50'

SPILTIPS præsenteres af Bet25 - Vi støtter væddeløbssporten i Danmark

VINDEREN: Rigtig godt 4-årsløb op til 75.000 kr., hvor Derby-deltageren **2 Kermit** må påtage sig favoritrollen. Den Jeppe Juel-trænede Varenne-søn var spillet til under 10 gange pengene i Derbyet, hvor den var det store staldskrig efter en fantastisk ophentning til tredjeplads efter galop i Derbyprøven 13. august. Der er ikke tid til galop i dette løb, men i fejlfri version, så er Kermit en stor vinderchance. Blank i V5 og V4.

MODBUDDET: Lodtrækningsvinderen i dette løb er **1 Kirsi Laser**. Skive-træner Morten Friis har to heste med i løbet, og har valgt at køre Kirsi Laser selv, mens Peter Ømark har fået chance bag Kal El. Kirsi Laser har de to seneste gange været ude i en Derbyprøve og i Hoppe Derby Consolation, og går således markant ned i konkurrence til dagens start. Tilmed perfekt startspor og Forever Peace-hoppen bør være helt med fremme.

OUTSIDEREN: **10 Kaxi Brogård** udvikler sig med syvmileskridt, og var senest ude i Aalborg Store Pris Consolation, hvor den gik en 1.11-tid på fjerdepladsen bag staldkammeraten Koogoo Gaagaa. Startsporet er ikke alt for spændende her, men med et godt rygløb undervejs, så runder Kaxi Brogård mange til slut.

CHANCEVURDERING: A: 2 B: 1-10-7-6-3-12-9-4-5 C: 8-11

LØB 6 — V5-5 V4-3 — SORT

17.27 — **VINDER PLADS TVILLING KOMB TRIO**

A-sport præsenterer
3-14-årige højst **230.000 kr.**
2000 m. Tillæg 20 m ved **79.001 kr**
Præmier: 10.000-5.000-3.500-2.000-1.500-1.000
(6 præmier) Intet indskud.

1 THERESE UDSEN* (SE) — 2000:1 — 17,0M 14,6AK 15,7AM — 71.585

6,brun. hp. v Uncle Lasse - 25: 11 2-1-1 17,0 32.600 — 24: 10 0-0-1 17,9 4.405 — Tot: 29 5-3-3
Sunbird Zophie v Zoogin — Juel J — Ål — 21/7-3 — 4/1640 — 1 — 14,6 a — c c s — 24 — 8'
Opdr: Stall Udsén HB — Udell-Hansen I — Ål — 2/8-3 — 4/2160 — 6 — 17,0 — - - — 154 — 6'
Ejer: Stall Udsén HB — Rask J — Ål — 9/8-3 — 4/2140 — 3 — 16,2 a — c c s — 43 — 20'
CC **Grøn/sort,** — Nielsen C M — Ål — 27/8-6 — 8/1640 — 2 — 15,0 a — c c s — 69 — 13'
Ål **Jensen Mathias** (Hansen J)a — Juel J — Sk — 3/9-2 — 6/2060 — 0 — 16,3 a — c c s — 43 — 13'

2 JESSIE — 2 — 16,0M 15,9AM — 68.300

5,lbr. hp. v Michael's Turn - 25: 11 1-1-1 16,0 29.750 — 24: 8 2-1-0 17,3 31.500 — Tot: 23 3-2-4
Salerno v Ens Snapshot — Gammelgård S — Od — 18/7-2 — 7/1640 — 0 — 16,8 a — c c s — 246 — 10'
Opdr: Gunner Christiansen — Jonassen R — Od — 8/8-3 — 1/2140 — 5 — 16,2 a — c c s — 245 — 20'
Ejer: Niels Erling Pedersen — Korfitsen N — Od — 15/8-7 — 1/2160 — 4 — 16,0 — c c s — 177 — 8'
CC **Mørkeblå/reklame,** — Kjær R — Sk — 3/9-2 — 4/2060 — 5 — 15,9 a — c c s — 139 — 13'
Od **Dahl Gordon** (Gammelgård S) — Kjær R — Ch — 10/9-4 — 1/2000 — 5 — 15,9 a — c c s — 272 — 13'

3 INFLUENCER — 3 — 15,9M 15,4AM — 65.277

5,sbr. hp. v Great Challenger - 25: 10 3-2-0 17,0 46.327 — 24: 5 0-1-3 15,9 11.450 — Tot: 16 4-3-3
Væsterbo Niagara v Credit Winner — Lønborg M — År — 28/6-4 — 10/1800 — 1 — 16,3 a — ¢ ¢ s — 21 — 15'
Opdr: Vibe Haastrup — Lønborg M — Ax — 18/7-2 — 5/2140 — 0 — 15,4 a — - - — 164 — -
Ejer: Søren Bønneland — Lønborg M — År — 1/8-2 — 4/1800 — 1 — 16,1 a — ¢ ¢ s — 19 — 10'
CC **Hvid/sort/rød,** — Degn F — År — 16/8-10 — 4/1800 — 2 — 17,5 a — ¢ c s — 14 — 10'
År **Lønborg Michael** — Rosleff V — Ch — 29/8-9 — 1/1600 — 4 — 16,7ag — ¢ ¢ A — 18 — 13'

4 GRANDE FINALE — 4 — *15,4K 15,6AK 16,6M — 67.050

7,mkbr. hp. v Ens Snapshot - 25: 23 1-0-1 15,4 8.200 — 24: 31 2-3-3 16,3 24.750 — Tot: 96 4-4-7
Phanou v Extreme Aunou — Kirk L — Sk — 4/8-4 — 9/2060 — 0 — 17,6 a — c c s — 658 — 8'
Opdr: Mille Ostersen — Kirk L — År — 11/8-1 — 3/1800 — 4 — 19,2 — c c s — 31 — 4'
Ejer: Mille Ostersen — Lauridsen K — Sk — 25/8-8 — 1/2000 — 0 — 19,5 — c c s — 72 — 4'
CC **Bordeaux/hvid/logo,** — Kirk L — Sk — 3/9-5 — 5/2000 — 0 — 19,1 — c c s — 265 — 7'
Kirk Lucas (Poulsen L)a — Lauridsen K — Sk — 12/9-9 — 5/1600 — 0 — 18,8 — c c s — 362 — 4'

5 KNIGHT'N DAY KEKA — 5 — *17,1M 14,5AM — 59.500

4,brun. hp. v Scarlet Knight - 25: 9 2-0-1 17,1 37.500 — 24: 3 1-0-1 18,1 22.000 — Tot: 12 3-0-2
Iponema v Muscles Yankee — Sjunnesson J — År — 13/6-4 — 8/1800 — 4 — 15,6 a — ¢ ¢ s — 204 — 20'
Opdr: Dream Investment ApS — Sjunnesson J — År — 28/6-6 — 7/1800 — 0 — 17,6 a — ¢ ¢ s — 259 — 194'
Ejer: Kim K. Hansen m. flere — Kjær R — Ål — 11/7-5 — 8/1640 — 5 — 15,2 a — c c s — 54 — 15'
CC **Sort/blå/grøn/logo,** — Kjær R — Ch — 13/8-4 — 2/2000 — 5 — 14,5 a — ¢ ¢ A — 430 — 30'
Friis Morten (Hansen K K)a — Jørgensen B — Ch — 30/8-5 — 6/2000 — 0 — 14,8 a — ¢ ¢ s — 750 — 50'

6 CAPTAINHASELHOF BE — 2020:1 — 15,7M 13,9AK 15,4AM — 217.550

11,mkbr. v. v Chipmate - 25: 18 1-2-1 15,7 36.500 — 24: 20 1-0-0 16,1 21.850 — Tot: 101 10-6-6
Let It Be v Buckfinder — Nielsen M M — Sk — 27/6-5 — 2/1600 — 0 — 13,9 a — c c s — 143 — 10'
Opdr: Lene Elbæk Bay — Gammelgård S — Od — 4/7-8m — 6/1640 — 1 — 14,8 a — c c — 29 — 10'
Ejer: Lene & Johnny Bay — Gammelgård S — Ål — 30/7-7m — 3/2160 — 4 — 15,7 — c c — 43 — 10'
CC **Beige/grøn/reklame,** — Kirk L — Ch — 31/8-13 — 7/2000 — 5 — 16,1 a — c c A — 308 — 25'
År **Juel Jeppe** (Bay L E)a — Fly O — Ål — 7/9-6m — 3/2140 — 5 — 17,5 — c ¢ — 112 — 13'

7 GOGO GUCCI — 2 — 15,8M *12,5AK 15,0AM — 228.200

7,sort. v. v Chipmate - 25: 17 3-2-1 16,2 81.750 — 24: 24 3-4-3 16,0 89.900 — Tot: 65 9-10-6
Running Lindy v Running Sea — Nielsen C M — Od — 6/6-8 — 8/2140 — 5 — 15,1 a — ¢ ¢ s — 453 — 50'
Opdr: Karoline & Henrik Henriksen — Friborg K — Sk — 18/6-6 — 2/2060 — 0 — 15,2 a — c c s — 230 — 13'
Ejer: Niels Daniel Kristensen — Friborg K — År — 22/8-6 — 4/1800 — 6 — 17,1ag — ¢ ¢ s — 69 — 10'
CC **Blå/hvid,** — Friborg K — Sk — 3/9-1 — 1/1600 — 5 — 13,0 a — c c s — 263 — 13'
Ål **Nielsen Casper M.** (Kristensen N D)a — Nielsen C M — Ål — 20/9-3 — 2/1640 — d — g a — ¢ ¢ s — 270 — 20'

8 GO TO WIN THE GAME — 3 — 14,5M *14,2AM — 189.000

7,brun. v. v Having Said That - 25: 19 3-2-4 14,5 38.600 — 24: 11 0-3-0 17,7 16.600 — Tot: 67 11-8-7
Only Gardenia v Ride The Wave — Andreasen M — Od — 26/7-4 — 1/2180 — 4 — 16,1 — c c s — 122 — 7'
Opdr: Martin Andreasen — Andreasen M — Ål — 2/8-5 — 2/2180 — 3 — 16,1 — c c s — 89 — 7'
Ejer: Martin Andreasen — Andreasen M — År — 22/8-6 — 2/1800 — 4 — 16,8 a — c c s — 228 — 10'
CC **Blå/sort/guld/logo,** — Andreasen M — Ch — 30/8-9 — 4/2040 — 6 — 14,5 — c c s — 556 — 20'
Andreasen Martina — Andreasen M — År — 6/9-5 — 1/1860 — 1 — 15,8 — c c s — 70 — 6'

9 HEXIA DE TRICK — 4 — *16,8M 13,0AK 13,2AM — 170.650

6,brun. hp. v Orlando Vici - 25: 7 0-0-2 8.450 — 24: 9 3-1-2 97.500 — Tot: 40 5-4-6
Sonett Sund v Viking Kronos — Korfitsen N — Sk — 14/7-1 — 1/1600 — 5 — 14,5 a — ¢ ¢ A — 182 — 10'
Opdr: Enghavegård, Aalborg Aps — Korfitsen N — Ål — 21/7-2 — 2/1640 — 3 — 13,0 a — ¢ ¢ A — 46 — 8'
Ejer: Tina von Hirsch & Michael Kukkonen — Korfitsen N — Sk — 4/8-3 — 8/2060 — 3 — 14,6 a — ¢ ¢ A — 54 — 8'
CC **Mørkblå/hvid/guld,** — Korfitsen N — Ål — 27/8-2 — 6/1640 — 4 — 14,5 a — ¢ ¢ A — 76 — 13'
Rask Jeppe (Kukkonen T V)a — Korfitsen N — Ch — 10/9-6 — 6/2000 — 6 — 13,2 a — ¢ ¢ A — 129 — 20'

10 JAZZ LASER — 5 — 16,8M *13,3AM — 217.950

5,brun. hp. v Bvlgari Peak - 25: 5 2-1-1 113.400 — 24: 10 1-3-0 16,8 80.200 — Tot: 22 3-6-1
O'lady Laser v S J's Photo — Jørgensen B — Ål — 28/4-6 — 7/2140 — 3 — 16,0 a — ¢ c s — 34 — 8'
Opdr: Stutteri Laser — Jørgensen B — Sk — 19/5-6 — 3/2060 — 1 — 13,3 a — ¢ ¢ s — 53 — 30'
Ejer: Stutteri Laser & K.E. Bredahl — Jørgensen B — Od — 6/6-4 — 10/2140n — 2 — 14,4 a — ¢ ¢ s — 78 — 150'
CC **Sort/guld/logo,** — Jørgensen B — År — 13/6-10 — 5/1800 — 1 — 15,6 a — ¢ c s — 14 — 20'
Ål **Jørgensen Birger** (Pedersen A) — Jørgensen B — År — 29/6-5 — 1/2320 — d — g — ¢ ¢ s — 57 — 100'

11 LARA BAROSSO (SE) — 6 — 14,9M 13,5AM — 148.450

5,lbr. hp. v Southwind Frank - 25: 16 3-2-3 14,9 79.600 — 24: 9 1-0-0 14.200 — Tot: 36 7-5-4
Madam Lavec v Viking Kronos — Dahlgaard J — År — 29/6-5 — 3/2320 — 0 — 18,5 — c c s — 468 — 100'
Opdr: Nooteboom Ronald F. — Dahlgaard J — År — 12/7-5 — 4/1800 — 4 — 14,9 a — c c s — 122 — 8'
Ejer: Congee ApS — Dahlgaard J — Ål — 17/8-6 — 3/2140 — 2 — 14,9 — c c s — 80 — 38'
CC **Grøn/sort/hvid,** — Dahlgaard J — Ch — 30/8-3 — 3/2000 — 4 — 13,5 a — c c s — 98 — 25'
Dahlgaard Jan — Dahlgaard J — Sk — 12/9-6 — 4/2060 — 3 — 14,4 a — c c s — 54 — 10'

12 GODRIC (SE) — 7 — 15,8M 12,9AK 13,2AM — 224.532

8,brun. v. v Sergei Hanover - 25: 11 1-1-2 16,3 29.100 — 24: 20 4-4-1 15,8 107.150 — Tot: 81 6-9-8
Gotthys High Speed v Kiss Francais — Jørgensen B — Sk — 14/7-1 — 5/1600 — 3 — 14,1 a — ¢ c s — 199 — 10'
Opdr: Christian Hansén & Erika Witasp — Juul K — Sk — 25/7-4 — 1/2020 — 0 — 16,3 — c c s — 276 — 10'
Ejer: Kristian Juul & Team A P — Jonassen R — Ål — 9/8-6 — 4/2140 — 5 — 15,0 a — ¢ c s — 472 — 20'
CC **Blå/grå/rød,** — Juul K — Ål — 27/8-7 — 1/2180 — 6 — 16,4 — c c s — 212 — 7'
Juul Kristiana — Friis M — Od — 21/9-6 — 6/1640 — 8 — 16,3 a — ¢ ¢ A — 229 — 6'

SPILTIPS præsenteres af Bet25 - Vi støtter væddeløbssporten i Danmark

VINDEREN: Flerklasseløb med tolv heste til start, og det er samtidig sidste afdeling af V5. Det tilrådes at gardere kraftigt, for det er ganske svært at finde vinderen. **3 Influencer** har gået godt i Aarhus-træner Michael Lønborgs varetægt, men galopperede to gange senest på Lunden. Uden galop er Influencer en vinderchance.

MODBUDDET: **1 Therese Udsen** har holdt fin form gennem sommeren og sensommeren, og trak et helt perfekt spor i volten. Timer Kaj Jensen-jockey Mathias Jensen starten, så kan Therese Udsen føre længe her – måske hele løbet. Uncle Lasse-hoppen er en af de første heste, der skal afkrydses på V5- og V4-kuponerne.

OUTSIDEREN: Odense-træner René Kjær bad spillerne holde øje med **2 Jessie** efter starten senest på Lunden. Gik da også godt, og afsluttede fint mod gode heste som Limerick Downs og Kalypso Cæsar.

CHANCEVURDERING: A: 3-1-2-11-10-9 B: 8-5-7-12-6 C: 4

FREDAG 26. SEPTEMBER 2025 BIOCIRC TRAV ARENA SKIVE // BANE 06 37

LØB 7 **V4-4** LYS-BRUN

KL. 17.45 **VINDER PLADS TVILLING KOMB TRIO**

Bet25 præsenterer
2-14-årige højst **42.000 kr.**
2000 m. Tillæg 20 m ved **15.001 kr**
Præmier: 7.500-3.750-1.900-1.100-750 (5 præmier)
Intet indskud.

Bet 25

1 KARLO — 2000:1 — *18,6M — 15.000

4,mkbr. v. v Great Challenger - 25: 3 2-0-0 18,6 15.000 24: 0 0-0-0 Tot: 3 2-0-0
Felukka v Coktail Jet
Opdr: Alma, Carla & Frida Schumacher
Ejer: Hovhedegård Hestecenter
CC **Grøn/sort,**
År **Jensen Mathias** (Jensen K)

	Jensen M	Ål	15/7 -k	3/2160	k	19,2	-	-		gk	-
	Jensen M	Ål	27/8 -8	2/2140	1	18,6	c	¢	s	61	8'
	Jensen M	Sk	3/9 -8	3/2020	1	19,2 g	c	c	s	36	8'
	Olsen F K	Ål	19/9 -7	4/2140	d	g	c	c	s	41	10'

2 ISABELLA — 2 — 18,3M — 21,5AM — 13.850

5,brun. hp. v Orlando Vici - 25: 3 0-0-0 18,6 750 24: 6 0-0-0 18,3 13.100 Tot: 11 0-0-0
Anemone Vang v Lindy Lane
Opdr: Jesper Olsen
Ejer: Jesper Olsen
CC **Hvid/sort/gul,**
Ål **Olsen Jesper**

	Olsen J	Ål	3/10 -3	5/2140	4	18,5	c	c	s	416	8'
	Olsen J	Ål	26/10 -4	6/2160	0	18,3	c	c	s	922	10'
	Olsen J	Ål	30/7 -2	3/2140	0	21,5ag	c	¢	s	388	13'
	Olsen J	Sk	18/8 -2	3/2000	5	18,6	c	c	s	514	8'
	Olsen J	Sk	3/9 -6	4/1600	0	24,6ag	c	c	s	346	13'

3 LADY TOFT — 3 — 19,2M — 16,4AM — 11.650

3,sbr. hp. v Classic Photo - 25: 5 0-1-1 19,2 11.650 24: 0 0-0-0 Tot: 5 0-1-1
Sirid Toft - D
Ejer: Stald Toft
CC **Hvid/reklame,**
Mønster Knud

STARTER IKKE

	Mønster K	Od	9/5 -1	3/2140	6	19,5	c	c	s	108	15'
	Mønster K	Sk	27/6 -1	4/2060	2	18,1 a	c	c	s	55	8'
	Mønster K	Od	18/7 -1	6/2140	4	16,4 a	c	c	s	92	10'
	Mønster K	Sk	4/8 -6	1/2020	3	19,2 g	c	¢	s	50	8'
	Mønster K	Sk	25/8 -2	1/1600	5	16,5 a	c	¢	s	17	6'

4 KURT — 2020:1 — 16,8M — *16,4AM — 31.600

4,mkbr. v. v Conlight Ås - 25: 7 1-0-0 17,7 14.500 24: 6 0-2-1 16,8 17.100 Tot: 13 1-2-1
Roxy Trio v Civil Action
Opdr: Henrik Friborg
Ejer: F. Sørensen & L. Trankjær
CC **Sort/orange/logo,**
Ål **Friborg Kent** (Sørensen F)a

	Friborg K	Ål	15/3 -2	3/2160	5	17,7	c	c	s	69	8'
	Nielsen K	Ål	31/3 -1	6/1640	4	17,0ag	c	c	s	74	10'
	Friborg K	Ål	28/4 -5	1/2140	0	18,1 a	c	c	s	148	8'
	Friborg K	Sk	4/8 -1	7/2060	5	17,9 a	¢	¢	s	243	8'
	Nielsen K	Ål	19/9 -7	3/2160	0	19,4 g	¢	c	s	709	10'

5 LE MANS — 2 — 16,8M — 15,1AM — 41.850

3,brun. h. v Bvlgari Peak - 25: 8 2-1-1 16,8 40.750 24: 1 0-0-0 20,6 1.100 Tot: 9 2-1-1
Gianina v Raja Mirchi
Opdr: Asger Roed Jensen
Ejer: Team Le Mans
CC **Sort/blå/grøn/logo,**
Friis Morten

	Friis M	Sk	7/4 -8	1/2020	4	19,4 g	c	c	s	38	15'
	Jonassen T	År	28/6 -2	1/1800	d	g	c	c	s	29	25'
	Friis M	Od	15/8 -2	4/2140	5	16,8	c	c	s	66	15'
	Friis M	Ch	31/8 -10	10/2000	d	g a	c	c	s	715	25'
	Kjær R	Sk	12/9 -4	7/2060	3	15,1 a	c	c	s	88	15'

6 IQUE — 3 — 19,3M — 15,3AK — 16,7AM — 34.650

5,brun. v. v Ens Snapshot - 25: 10 0-0-0 13.050 24: 7 1-1-1 19,3 20.500 Tot: 20 1-1-1
Ghana Roland v Speedy Herve
Opdr: Klaus Krogsgaard
Ejer: Klaus Krogsgaard
CC **Sort/guld/logo,**
Jørgensen Birger (Krogsgaard K)a

	Juel J	Sk	7/4 -2	10/2060	4	16,7 a	¢	c	A	192	8'
	Nielsen M M	Sk	19/4 -3	9/2060	6	18,4 a	¢	c	s	74	6'
	Nielsen M M	Sk	5/5 -7	9/2060	5	nc a	-	-	s	98	6'
	Foget K	Sk	25/8 -3	2/1600	4	15,3 a	¢	c	s	91	6'
	Foget K	Sk	3/9 -7	3/2060	4	18,0 a	¢	c	s	74	13'

Hold møde, konference eller fest på BioCirc Trav Arena Skive

Afhold dit næste virksomheds-arrangement i Restaurant Tarok eller staldcafeen Det Gule Madhus.

Der er også mulighed for at afholde private arrangementer som fødselsdage, jubilæer og konfirmationer.

Kontakt os og hør, hvordan vi kan skræddersy dit næste arrangement.
Tlf: 88 81 12 06 • Mail: info@skive-trav.dk • www.skive-trav.dk

SPILTIPS præsenteres af Bet25 - Vi støtter væddeløbssporten i Danmark

VINDEREN: Flerklasseløb med kun seks heste til start, fordelt på to volter. **1 Karlo** galopperede senest i Aalborg Store Pris-weekenden som hårdt betroet efter to sejre i to starter. Fra et helt optimalt spor i volten her, så har Great Challenger-sønnen gode muligheder for at tage revanche direkte.

MODBUDDET: **5 Le Mans** er anpartshest i Bet25-regi, og den Morten Friis-trænede hest har også vinderchance her. Afsluttede rigtig godt senest her i Skive til tredjeplads bag Legenden C N og Last Blood efter et løb langt nede i feltet undervejs. Signalerede god form, og er helt optimalt inde i løbet her blot 150 kr. under grænsen.

OUTSIDEREN: **3 Lady Toft** har ikke vundet løb endnu, men har i blot fem karrierestarter allerede løbet to 1.16-tider, hvilket normalt egentlig burde række til sejr i klassen under 15.000 kr. **6 Ique** har nu to starter i kroppen efter sin løbspause, og kan også være sjov at have på sin V4-kupon her i sidste afdeling.

CHANCEVURDERING: A: 1-5 B: 3-6-4 C: 2

FREDAG 26. SEPTEMBER 2025 BIOCIRC TRAV ARENA SKIVE // BANE 06 39

LØB 8 — LILLA

KL. 18.03 — **VINDER PLADS TVILLING KOMB TRIO**

Spar vest Fonden præsenterer
Formløb Amatør/Jockey
5-14-årige.
2000 m. Voltestart.
Præmier: 3.500-1.750-900-500-350-250 (6 præmier)
Intet indskud.

SPAR VEST FONDEN

1 — BLACHMAN — 2000:1 — 15,6L 13,5AM — 572.400

12,sort. v. v The Liquidator - 25: 16 1-1-0 17,4 7.925 — 24: 33 4-1-4 17,0 31.700 — Tot: 164 18-12-21
Jlo Monsterbabe v Starchip Entrprise
Opdr: Morten Melin
Ejer: Kristian Juul & Kristina Møller
CC **Blå/grå/rød,**
Juul Kristiana

Juul K	Ål	21/6-8	6/2140	5	19,0	c c s	42	4'
Juul K	Ål	2/8-8	2/2140	d	g	¢ c s	24	4'
Juul K	Ål	9/8-8	3/1600	d	g	c c s	33	4'
Uglebjerg A	Ål	7/9-2m	3/2160	6	19,4	c c	112	13'
Juul K	Sk	12/9-9	3/1600	4	17,4	c c s	73	4'

2 — VERYFASTGIRL (DE) — 2 — 16,3K 14,4AK 15,6AM — 112.414

12,brun. hp. v Main Wise As - 25: 12 1-0-1 16,3 6.500 — 24: 21 2-1-2 18,1 16.000 — Tot: 125 8-10-10
Victory As v Diamond Way
Opdr: Stal de Groningers
Ejer: Stald Muddi
CC **Rød/blå/hvid/logo,**
Juul Pera

Juul P	Sk	4/8-7	2/2020	0	19,7	c c s	202	4'
Juul P	Sk	18/8-7	1/1620	0	17,4	¢ ¢ s	189	4'
Juul P	Sk	25/8-7	1/2000	4	18,8	c c s	190	7'
Juul P	Sk	3/9-9	5/2000	0	19,5	c c s	220	4'
Juul P	Sk	12/9-9	6/1600	3	17,4	c c s	230	4'

3 — BARTHO — 3 — *16,6M 14,7AK 15,4AM — 106.075

12,brun. v. v Earthquake - 25: 17 1-2-2 17,0 7.575 — 24: 18 1-1-5 17,8 13.300 — Tot: 161 7-15-15
Power Girl v Wee Hjordal
Opdr: Kristen Østergaard
Ejer: Stald Nardos & Betina Larsen
CC **Gul/sort,**
Jensen Oliver (Jensen K)a

Jensen K	Sk	25/7-10	1/2000	3	18,2	¢ ¢ s	44	4'
Jensen O	Sk	18/8-7	4/1600	6	18,4	¢ ¢ s	58	4'
Jensen O	Sk	25/8-9	3/2000	2	18,2	¢ ¢ s	120	2'
Jensen O	Sk	3/9-9	2/2000	0	19,7	¢ ¢ s	65	4'
Jensen K	Od	21/9-7	3/2140	0	19,7	¢ ¢ s	492	7'

4 — MT PAU GASOL (SE) — 4 — 15,2K 14,7AK 16,4M — 116.393

8,brun. v. v Quite Easy U S - 25: 21 1-3-5 15,2 20.950 — 24: 23 0-9-5 17,3 25.875 — Tot: 108 2-17-15
Rydens Denise v Dahir De Prelong
Opdr: Misty Trotting AB
Ejer: Greenline
CC **Hvid/rød,**
Jacobsen Jens C. (Friis M)

Jacobsen J C	Sk	25/7-10	5/2020	4	17,4	c c s	278	4'
Jacobsen J C	Sk	4/8-7	3/2020	6	18,8	c c s	154	4'
Jacobsen J C	Sk	18/8-7	3/1620	4	17,3	c c s	134	4'
Jacobsen J C	Sk	25/8-8	2/2020	0	18,7	c c s	245	4'
Jacobsen J C	Sk	3/9-9	4/2000	4	19,1	c c s	41	4'

5 — BØLLE A P — 5 — 15,1M 16,6AK — 91.350

12,brun. v. v S J's Photo - 25: 12 1-2-2 16,3 10.750 — 24: 23 2-2-0 17,7 16.400 — Tot: 112 8-12-11
Gertrud Skov v Carmody Lobell
Opdr: Emil Christensen
Ejer: Stald Nygaard & M.Andreasen
CC **Blå/sort/guld/logo,**
Andreasen Martin (Sørensen E)a

Andreasen M	Sk	19/5-5	5/2550	0	18,0 a	c c s	411	7'
Andreasen M	Ål	11/6-9	4/2620	2	18,9	c c s	33	4'
Andreasen M	Ål	25/6-7	2/1620	5	17,1	c c s	56	4'
Andreasen M	Sk	14/7-9	2/1620	5	16,3	c c s	76	4'
Andreasen M	Sk	3/9-9	4/2020	6	18,5	¢ ¢ s	108	4'

6 — DIAMOND DUST E M — 2020:1 — 16,0K 15,8AM — 137.752

10,brun. hp. v Navy Seal - 25: 15 2-1-1 16,0 13.950 — 24: 16 2-3-3 17,5 17.350 — Tot: 102 10-11-17
Salerno v Ens Snapshot
Opdr: Mikael Poulsen
Ejer: Poul Søgaard & Aarø's Perle
CC **Mørkblå/hvid/logo,**
År **Søgaard Poul**a

Søgaard P	Sk	25/7-10	1/2020	5	17,6	¢ c s	255	4'
Søgaard P	Sk	4/8-7	2/2000	2	19,2	¢ c s	22	4'
Søgaard P	Sk	18/8-7	1/1600	1	17,4	¢ c s	19	4'
Søgaard P	Sk	25/8-8	3/2020	5	18,4	¢ ¢ s	212	4'
Schou-Lund A	Ål	7/9-2m	5/2140	3	19,7	¢ c	117	13'

7 — ALLIE BE — 2 — 14,9M 13,2AK 14,1AM — 284.326

13,brun. hp. v San Pellegrino - 25: 22 2-1-2 15,9 13.000 — 24: 26 2-3-1 16,7 29.800 — Tot: 235 13-17-20
Millebe Simoni v Little Devil
Opdr: Christel Jørgensen
Ejer: Leif & Henrik Poulsen
CC **Bordeaux/hvid/logo,**
Kirk Lucas (Poulsen L)a

Kirk L	Sk	25/7-10	2/2020	2	16,8	c c s	74	4'
Kirk L	Sk	4/8-7	5/2020	3	18,6	c c s	51	4'
Kirk L	År	11/8-3	5/2300	0	19,0 g	c c s	112	7'
Kirk L	Sk	25/8-7	3/2020	0	18,3	c c s	213	7'
Kirk L	Sk	3/9-9	1/2020	5	18,4	c c s	66	4'

8 — A GOOD ADVICE (SE) — 3 — 14,5M 14,5AM — 192.494

8,lbr. v. v Zola Boko - 25: 15 2-1-3 16,4 13.900 — 24: 20 1-1-1 17,9 14.550 — Tot: 90 4-9-10
Giant Advice v Giant Chill
Opdr: Holger Gustavsson
Ejer: J. P. Nielsen & F. B. Kristensen
CC **Hvid,**
Kristensen Frederik Bay (Nielsen J P)a

Kristensen F B	Sk	25/7-10	3/2020	6	17,7 g	c c s	183	4'
Kristensen F B	Sk	4/8-7	1/2020	4	18,7	c c s	80	4'
Kristensen F B	Sk	18/8-7	2/1620	5	17,3	c c s	119	4'
Kristensen F B	Sk	25/8-8	4/2000	2	19,1 g	c c s	45	4'
Kristensen F B	Sk	12/9-9	1/1600	1	16,4	c c s	18	4'

9 — DOUBLETROUBLETT — 2040:1 — 15,4K 14,2AK 15,1AM — 100.200

10,brun. v. v Great Challenger - 25: 9 0-0-2 15,4 6.900 — 24: 10 0-3-1 17,8 18.450 — Tot: 73 1-12-7
Farianne P L v Buckfinder
Opdr: Jørn Laursen
Ejer: Stald Suset
CC **Blå/sølv/hvidt logo,**
År **Andersen Peter Ø.** (Tholstrup H)a

Kristensen R	Ål	28/4-7	1/2160	3	17,4	¢ ¢ s	102	7'
Andersen S D	Sk	19/5-9	1/1660	0	15,4	¢ ¢ s	627	4'
Kristensen R	Od	5/6-2	8/2160	0	18,2	¢ ¢ s	370	7'
Andersen P Ø	Sk	7/7-9	6/2060	6	17,2 a	¢ ¢ s	83	7'
Jessen I	Od	26/7-1	4/2140	0	17,9	¢ ¢ s	180	7'

SPILTIPS præsenteres af Bet25 - Vi støtter væddeløbssporten i Danmark

VINDEREN: Løbsdagen denne fredag i Skive afrundes med et formløb, hvor **1 Blachman** efterhånden må stå så godt, at den næsten er skyldig at vinde. Spor et i volten med velkørende Kristian Juul i sulkyen og en frisk 1.17-tid i kroppen – det ligner en solid vinderchance.

MODBUDDET: **5 Bølle A P** løber også konstant gode tider, og er denne gang lettet til spidsvolten. Får igen den velkørende Skive-amatør Martin Andreasen i sulkyen, og er også en vinderchance trods tricky spor i volten.

OUTSIDEREN: **4 M T Pau Gasol** var senest spillet hårdt, naturligvis fordi det var første start fra spidsvolten. Var heller ikke stort slået, og Jens Chr. Jacobsens hest har igen fin chance. Så også lidt op for **2 Veryfastgirl**, som faktisk var foran vindertippet i mål senest fra lukket spor i volten.

CHANCEVURDERING: A: 1-5-4-2 B: 7-9-8-6-3 C: -

SPORT-COLA
HANCOCK BRYGGERIERNE
SPORT-COLA
GRUNDLAGT 1878
- når tørsten er størst
HANCOCK
- naturligvis..!

HorseLux
Keep it simple

FODER TIL
AVL OG SPORT
KRAFFT
SPORT ORIGINAL
GROOV PROTEIN
PLUS PROTEIN
Kontakt Jesper Bæk for rådgivning og pristilbud:
+45 91898091 | jesper.baek@krafft.nu

RADIOSKIVE

SKIVEKOMMUNE

#determedihuslejen

Følg **#determedihuslejen**-staffetten på Skive Kommunes Instagramside, hvor vi giver ordet til en række gode ambassadører.

Tag del i stafetten og brug hashtag **#determedihuslejen**, når du deler opslag på Instagram, så vi sammen kan vise vores smukke egn og vores stærke fællesskaber.

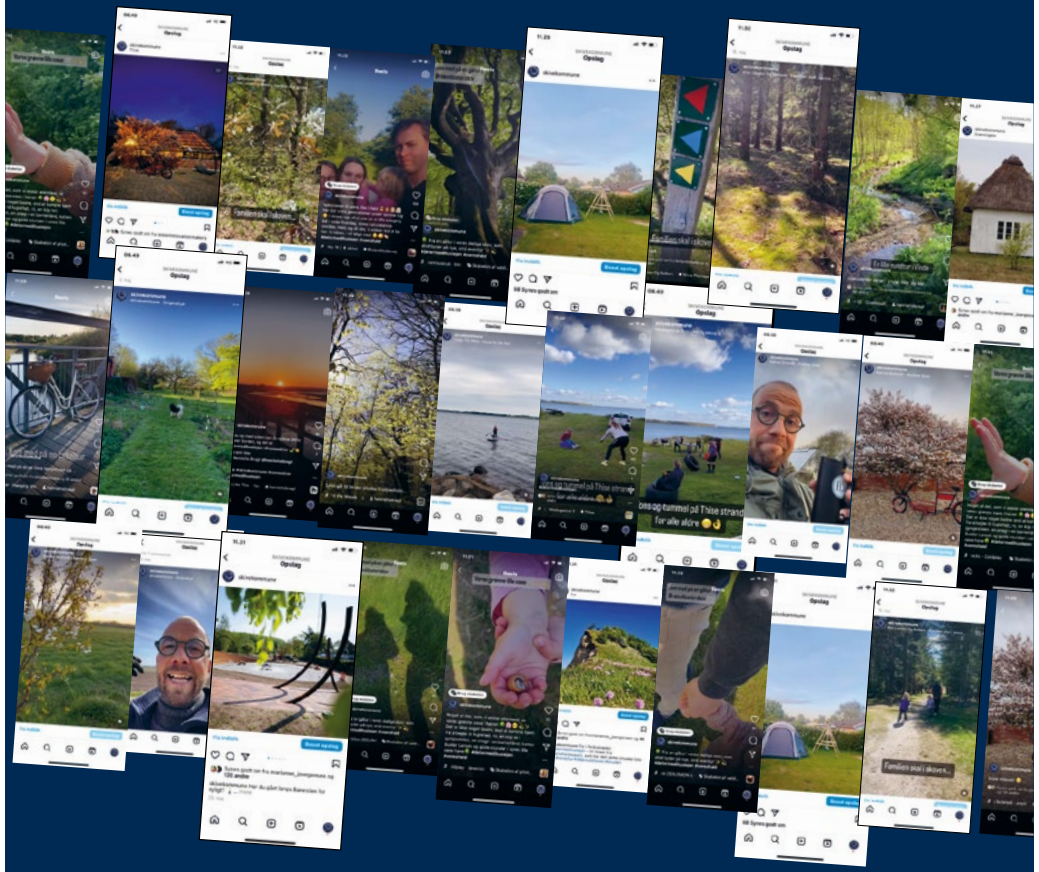

#determedihuslejen

skive.dk

SIKKE NOGET MØG!

VIDSTE DU DET?

Ja men det er faktisk en rigtig god ting på travbanen. Alt møget fra staldene på Skive Trav transporteres nemlig til Biogas-anlægget. Anlægget laver biogas, som sørger for at møget bliver til en bæredygtig kilde af varme til skibonitterne – det er RENT LIV på Skive-egnen.

RENT LIV Partner

Skive Trav Dansk Hestevæddeløb

Kommende løbsdage på BioCirc Trav Arena Skive

Efterårstrav
Onsdag 8. oktober kl. 17.00

Grand Circle 4-års Championater
Præsenteres af Dansk Revision Skive
Søndag 19. oktober kl. 14.00

Onsdagstrav med V65
Onsdag 29. oktober kl. 17.00

Fredagstrav
Fredag 7. november kl. 15.45

Mandagstrav med julebuffet
Mandag 7. november kl. 18.00

Se alle løbsdage på
www.skive-trav.dk

BIOCIRC TRAV ARENA
SKIVE