Bane 06

Skive Trav

Dansk Hestevæddeløb

MANDAG 27. JULI 2026
KL. 17.00

Jubilæumspokalen 2026

HOVEDSPONSOR
SPAR VEST FONDEN

V4 V5

BANEPROGRAM / KR. 25,-

DAGENS TIDER

15.00	Dørene åbner til SKIVE TRAV
15.40	Prøvestarter
15.55	Fremvisningsløb
16.10	Montéprøveløb
16.25	Prøveløb
17.00	Løb 1 - V4-1
17.18	Løb 2
17.36	Løb 3 - V5-1
17.54	Løb 4
18.14	Løb 5
18.32	Løb 6
18.50	Løb 7
19.08	Løb 8

NÆSTE LØBSDAG

Mandag 3. august kl. 17.00
Sommertrav

KONTAKT

Skive Trav
Dansk Hestevæddeløb

Flyvej 2
7800 Skive
Telefon 888 112 06

www.skive-trav.dk
info@skive-trav.dk
Facebook.com/skivetrav

Dommertårnet tlf. 2780 0482

KOLOFON

Grafisk opsætning: JEPSEN - grafisk design
Forsidefoto: Flemming Andersen
Tips: Leveres af Bet25; Jesper Elbæk
Fotograf: Flemming Andersen

Se og køb vinderbilleder på www.racehorsephoto.dk.

Der tages forbehold for trykfejl.

VELKOMST

Velkommen til Jubilæumspokalen på Skive Trav!

Sommeren er over os, og mandag den 27. juli inviterer vi til en hyggelig sommeraften på travbanen, når vi kører Jubilæumspokalen.

Programmet byder på 8 løb. V4-spillet går i gang med 1. løb kl. 17.00, og fra 3. løb tager V5-spillet over. Aftenens højdepunkt er selve Jubilæumspokalen i 4. løb, men der er lagt op til tætte opgør hele vejen igennem, når lokale ekvipager møder gæster udefra.

Uden for banen er der lagt op til afslapning og god stemning. Restaurant Tarok byder på sommerbuffet, og grillen på pladsen serverer pølser, brød og kolde drikkevarer hele aftenen. Find dig en bænk i solen, sæt dig til bords i restauranten, eller stil dig ned til rækværket og oplev hestene helt tæt på.

Skive Trav er stedet, hvor du kan spille med, følge sporten, eller bare nyde en god aften i selskab med venner, familie eller kolleger. Og som altid er der gratis adgang for børn og unge under 18 år.

Vi glæder os til at se dig til en hyggelig mandag på travbanen. Dørene åbner kl. 15.00, og 1. løb starter kl. 17.00.

Vel mødt!

Peter Toftbo Ardenskjold
Skive Trav

BANENS INFORMATION

ENTRÉ

Kr. 60 ved indgangen.
Ved bestilling online via www.skive-trav.dk er prisen kr. 40 pr. person.
Børn under 18 år er gratis.

PARKERING

Parkering er gratis og foregår på græsområdet ved indgangen eller bag ved den gule administrations bygning.

INFORMATION

Hæv kontanter, køb program og kugle-penne med mere i Informationen beliggende i spillehallen.

ANPARTSSPIL

Spil med på SKIVE TRAVS anpartspil – Spil online via BET25.dk
>under spilklub og vælg SKIVE TRAV

BANEFAKTA

Banens omkreds:	950 meter
Bredde:	Ca. 20 meter
Opløb:	260 meter
Kørselsretning:	Venstre om, mod uret
Dossering:	Ja – 18%
Belægning:	Grå stenmel
Snorestart:	8 heste pr. volte (5+3)
Autostart:	8 heste i første række
Open stretch:	Ja

OFFICIALS

Landsdommer:	Uffe Møller
Dommer:	Ejner Anegaard
Overstarter:	Niels Peter Olesen

MAD OG DRIKKE

Restaurant Tarok

serverer buffet . . . . . .**KR. 259,-**

Kan forudbestilles online på www.skive-trav.dk, telefon 8881 1206 eller info@skive-trav.dk

Madboder og kolde fadøl på pladsen

I aften gør vi det ekstra nemt og hyggeligt at få stillet sulten og tørsten. Udenfor på pladsen finder du både en spændende foodtruck, gang i grillen og forskellige stationer med kolde øl og vand.

Tag endelig maden og de kolde forfriskninger med indenfor, så I kan sidde samlet ved bordene og følge med.

Velbekomme!

Bet 25

SPILGUIDEN

Lær alt om spil på hestevæddeløb

- Sådan opretter du dig
- Sådan spiller du
- Forklaring af spilformer
- Viden om sporten
- Spørgsmål og svar
- Interaktiv startliste

+18 Stop spillet Spil ansvarligt · Udeluk dig via ROFUS

PARKERINGSREGLER FOR STALDOMRÅDET

Parkering er ikke tilladt på staldområdet, af- og pålæsning er tilladt. Parkering af hestetrailer og lastbiler sker enten bag ved staldene eller græsplænen bagved restauranten. **KUN** de pladser markeret med skilte på staldområdet må benyttes. **ALLE** aktive, der ankommer i **PERSONBILER** henvises til parkeringspladsen bag ved restauranten.

NUMMERSKILTE

skal rengøres efter brug og hænges på plads i nummerskilte-rummet. Sker dette ikke vil ansvarlig træner blive opkrævet 100 kr.

FUR

Til vinderhestens ejer er der en gaveæske med øl fra FUR BRYGHUS

EDC MORS Starters Lounge

Hos Skive Trav vil vi gerne påskønne de hesteejere, der vælger at starte hest i Skive.

Vi vil derfor invitere alle hesteejere i EDC Mors STARTERS LOUNGE i lokalerne under Æ' Madhus.

Her er alle hesteejere, der starter hest i Skive, velkommen til at kigge ind umiddelbart i forlængelse af hestens start.

Vi vil være vært for en lille forfriskning.

Vi ønsker alle velkommen i EDC MORS – Starters Lounge

EDC MORS Starters Lounge

- når tørsten er størst HANCOCK - naturligvis..!

DAGENS BLOMSTERSPONSOR

Blomster til vinderhestens kusk er sponsoreret af:

HorseLux

Keep it simple

STØT VORES SPONSORER

- DE STØTTER OS!

SPAR VEST FONDEN

spar nord

SKIVEKOMMUNE

Bet 25

Hestetandplejer Glenn Espensen

MJ SERVICE

Knudsgaard BYGGERI & ENTREPRISE

ANSAGER HESTEHOSPITAL

modstrom

SPORT

Blokhus LYS

BDO DANMARK

Gartneriet „LUNDLY"

BØRGE HANSEN A/S VS BEDRE BAD

TBS A/S TØMRER & MALER

BARE HANS A/S

HorseLux Keep it simple

RADIOSKIVE

SKIVEFOLKEBLAD

MS SPRØJTEBETON

FREDSØ www.fredsoe.com

GOLDEN HORSE

MOOSDORF HEGN A/S HERAS

CAFÉ PÅ HERRENS MARK FUR

Premier Is SIDEN 1933

Salling & Nordvestjysk Traktorservice A/S

DEKOLET SKILTE + PRINT

VIBORG FODSPORTS FORENING 1896

KM Entreprenørfirma KAJ OVE MADSEN A/S

ARDENSKJOLD FODTERAPI

Nordisk GRANIT

Dansk Revision Skive

RENT LIV Partner

HERNING TURIST - en god tur i godt selskab

redoffice KONPAP A/S

STYKGODSCENTRET SKIVE A/S

HANCOCK

SALLING Kloakservice aps Entreprenørfirma a/s 51 71 50 92 97 57 90 04

Sparekassen Balling

ncnielsen Linde TERBERG KONEGRANES AGV

salling fondene Owner of Salling Group

Netto

STØT VORES SPONSORER

- DE STØTTER OS!

TRAVAUKTIONER.dk

FUR

STS biler
Autoriseret Toyota forhandler

Garant

ahlsell

HANS A/S
- forvent lidt mere...

REVIFJORD
godkendt revisionspartnerselskab

LYNGGAARDS
Hestefysioterapi

Foliekoncept

DIANA
lys

OK

iFEED
NATURALLY

MA. KLOAKMESTER ENTREPRENØR
60 49 36 54

SALGSKOMPAGNIET
Vi starter med dig

SÆKKO PRESENNING
Got you covered

NETWERK & FIBER reron FIBERTECH

DAVIDSEN

HORSETRUCKS

MM Mollerup Mølle
- en sikker leverandør-også i fremtiden

A HEREFORD BEEFSTOUW

Brugsen
Balling og omegn

ADVOKATHUSET
FUNCH & NIELSEN

scantruck

RANDERS Tegl

HAVNE KIOSKEN
Premiere
SMEDEN FRA SKIVE
På havnen i Skive

KASTRUP®

Breum Landevejskro

HØJSLEV KRO

KRAFFT

Skive El-Service

Revisionsfirmaet
LARS OLSEN A/S

KRUDTTELTET.DK
DANMARKS BEDSTE FYRVÆRKERISALG
-DET SKAL IKKE VÆRE KEDELIGT!

VESTBIRK
SPECIAL RENS

Travdoktor

KCS Skive Theater
KulturCenter Skive

DOKU PARTNER
BEDST PÅ PRINT, SCAN & KOPIMASKINER

Sportigan
VIBORG

eco2clean
we care about nature

RO GLAS & RAMME

SÅDAN LÆSER DU STARTLISTEN

HENDRIX			**2000:1**	13,3AK	17,5M	*15,8AM							71.350
	4,brun. v. v S J's Photo -	23: 13 4-1-1 13,3a 46.950			22: 9 1-0-3 16,9a 24.400						Tot: 22 5-1-4		
	Noomi v Chipmate		Friis M	Sk	24/7-7	7/2000	4	17,5		C C S	145		8'
1	Opdr: Niels Peder Toft		Korfitsen N	Sk	1/8-3	11/2060	0	16,2 a		C C A	65		13'
	Ejer: Niels Peder Toft		Andersen P Ø	Sk	11/9-4	5/2000	1	18,4		C C A	49		5'
CC	**Sort/grå/grøn,**		Andersen P Ø	Sk	19/9-5	3/2060	1	15,8 a		¢ ¢ S	89		13'
	Foget Kasper (Toft N P)a		Mønster K	Od	25/9-4	6/1640	4	13,3 a		¢ C S	186		15'

Hestens navn

Ved udenlandske heste angives landet i parantes efter hestens navn: (S) = Sverige, (N) = Norge, (US) = USA, (F) = Frankrig, (SF) = Finland, (DE) = Tyskland, (NL) = Holland.

Første linie

Hestens samlede resultat i indeværende og forudgående år (i dette tilfælde 2023 og 2022). Antal starter, første-, anden-, tredjepladser, bedste km-tid og indkørt præmiesum i den pågældende sæson. Tallene yderst til højre markerer hestens totale karriereresultat.

Distanceangivelse

Første hest, der starter fra en bestemt distance (i dette tilfælde 2000 m) indeholder denne oplysning. Løbets grunddistance er derfor altid anført ved hesten med startnummer 1, mens evt. tillæg ved snorestart er anført ved den første hest med et bestemt tillæg. Tillæg er desuden i programmet fremhævet ved hjælp af en tykkere streg over den første tillægshest: Er distanceforskellen mellem hestene mere end 20 m, benyttes en ekstra tyk streg. Hestenes distancer er beregnet efter grundpræmiesummen på anmeldelsesdagen (Hestens samlede karriereindtjening). Grundpræmiesummen står yderst til højre i samme linie som hestens navn. Ved autostart starter alle heste fra samme distance. At et løb afvikles med autostart, vises ved hjælp af .

Hestens rekord

Hestens rekord i snorestart, rekord i autostart og grundpræmiesum (= indtjente kr. i alt). Bogstaver ved rekorden angiver:

k = rekord sat over kort distance (1600-1999 m)
m = rekord sat over mellemdistance (2000-2499 m)
l = rekord sat over lang distance (2500 m eller mere)
* = rekord sat som vinder

Totalisatornr.

Det store 1-tal yderst til venstre markerer hestens totalisator-nummer. Hesteskoene under 1-tallet er til personlig påføring af skoinfo ved den pågældende hest.
Under hestens navn markerer:

1. linie: Hestens alder, farve, køn (h=hingst, v=vallak, hp=hoppe) og faderens navn.
2. linie: Markerer hestens mor/morfader).
3. linie: Hestens opdrætter
4. linie: Markerer hestens ejer.
5. linie: Markerer farven på kuskens køredragt.

Hestens fem seneste starter

Fra venstre: Kusk, Bane, Dato, Løb, Startplads, Distance, Placering, Km-tid (***a*** = autostart, ***d*** = diskvalificeret, ***g*** = galop undervejs, ***gk*** = godkendt i prøveløb, ***k*** = prøveløb, ***km*** = montéprøveløb, ***m*** = montéløb), Sko-info **c** = med sko, ¢ = uden sko), Sulky-info (S = alm. sulky, A = amerikaner sulky), Odds, Løbets førstepræmie.

Kusk og træner

Navnet angivet med **fed skrift** er kusken i løbet. Er der angivet yderligere et navn, er dette hestens træner.
I forbindelse med træners navn betyder (a) Amatør.

Hestens karriereindtjening

Chancevurdering

Eksperttipperens subjektive vurdering af den enkelte hests chance. Pilene er inddelt efter tre niveauer og afspejler henholdsvis en stor ( ), middel ( ) og lille ( ) chance. Vær opmærksom på, at pilene er vejledende og at alle heste reelt har chance i væddeløb.

SPILTIPS præsenteres af Bet25 - Vi støtter væddeløbssporten i Danmark

DAGENS V-FORSLAG

V4 FORSLAG

1. afd:	6 L O C
2. afd:	**5 Manifeellikeawoman**
3. afd:	5-6-2-3-1
4. afd:	3-2-7-1-8-9-6-5-4
Pris:	90 kr. (45 rækker)

V5 FORSLAG

1. afd:	5-6-2-3-1
2. afd:	3-2-7-1
3. afd:	2-3-6-5
4. afd:	5-11-3-2-10-1-4
5. afd:	**1 Masai Boy**
Pris:	560 kr.

Reserveheste angivet i parentes.

Dagens eksperttipper er **Jesper Elbæk**, som har gået til trav siden midten af 1980'erne. Elbæk har været eksperttipper i en lang række medier som f.eks. Tipsbladet, Ekstra Bladet, Løbsguiden, Trav & Galop, baneprogrammer og ikke mindst Bet25-programmet fra 2021-24. Elbæk driver nu det private travmedie Trav24.dk, og er fast leverandør af tipsanalyser til Bet25 samt alle baneprogrammer bortset fra Klampenborg som en del af samarbejdsaftalen mellem Dansk Hestevæddeløb og Bet25.

LØB I DEN KOMMENDE TID

JULI				
Tirsdag	28.	kl. 18.00	Bornholm	Rema1000's 4 års mesterskab
Onsdag	29.	kl. 17.00	Aalborg	V65 Onsdag
Fredag	31.	kl. 15.45	Aarhus	Jydsk 3-års Grand Prix Kvalifikation
AUGUST				
Lørdag	1.	kl. 14.30	Klampenborg	Derby
Søndag	2.	kl. 13.45	Charlottenlund	Taroks Mindeløbs-dag
Mandag	**3.**	**kl. 17.00**	**Skive**	**Sommertrav**
Tirsdag	4.	kl. 18.00	Bornholm	Rønne Revision BM-udtagelsesløb, Bornholmerdag
Fredag	7.	kl. 15.45	Odense	Summer Racing
Lørdag	8.	kl. 14.00	Aalborg	Aalborg Champion Stakes galop
Søndag	9.	kl. 12.00	Nykøbing Falster	Poul Erik Andersens Mindepokal
Mandag	**10.**	**kl. 18.00**	**Skive**	**Sommertrav**
Tirsdag	11.	kl. 18.00	Bornholm	Bornholms Brand's Sommertrav
Onsdag	12.	kl. 17.00	Klampenborg	Derby Kvalifikation V65

MINIMUMSALDER FOR SPIL

Opmærksomheden henledes på, at minimumsalderen for spil i totalisatoren i henhold til lovgivningen er 18 år.

MECO'S
– GOLF CAFÉ –
SKIVE GOLFKLUB CAFÉ V/ DALI (MEHMEDALIJA MECO)
MOBIL: 2811 6822 · EMAIL: MEHMEDALIJA@GMAIL.COM

BAGERIET
det varme brød
Peder Nielsen
Aage Nielsensvej 2
SKIVE
Tlf. 97 52 16 29
Fax 97 52 97 06
CAND.BAG

FURSUND HESTEPRAKSIS

Pantaenius – ske hvad der vil!
pantaenius.dk
PANTAENIUS
AGENTUR FOR LYSTFARTØJSFORSIKRINGER

Krabbe Invest Handel.dk
IMPORTBILER • LEASING • HESTETRANSPORT
Vi finder bilen til dit behov!
Vi henter de helt rigtige biler i Tyskland, så du kan få drømmebilen til den rigtige pris.
LEASING FLEX ○ SPLIT ○ ERHVERV ○ PRIVAT
Samt kontantsalg og finansiering
Vi er importør og eneforhandler af Ameline Hestebiler.
KONTAKT OS I DAG PÅ 97 10 15 36
Marianes Vej 4. 7752 Snedsted Thy
www.krabbeinvesthandel.dk

HANCOCK - smag forskellen...
Vi brygger det bedste øl
- til dig der kan smage forskel ...
Kvalitet siden 1876

HOLSTEBRO HESTEPRAKSIS
Kirkevej 62 • 7830 Vinderup • Telefon: 23 24 12 77
info@holstebrohestepraksis.dk • www.holstebrohestepraksis.dk

Sjumles
- MAD MED KULTUR
Dalgas Alle 32 • 7800 Skive
www.sjumles.dk • Tlf. 97 51 10 10

Hygge og spænding – året rundt! Køb sæsonkort til 2026

Sæsonkortet giver adgang til ALLE løbsdage i 2026

Bliv klædt på til løbsdagen med et baneprogram
Som noget nyt kan du købe abonnement på baneprogrammet, der udleveres på kontoret eller ved indgangen.

Fordele ved sæsonkort
Inviter én person med gratis til følgende løbsdage i 2026:
- Musketérdagen den 26. april 2026
- Grand Circle 3 års Championat den 10. juli 2026
- V65 onsdag 14. oktober 2026

10% rabat på maden på Restaurant TAROK
(gælder for sæsonkortholderen - dog ikke på Musketérdagen)

Årsabonnement på baneprogram: 500 kr.
Sæsonkort + årsabonnement på baneprogram: 950 kr.

Køb på www.skive-trav.dk

Skive Trav
Dansk Hestevæddeløb

EFTER SENESTE LØBSDAG

Travtoppen 2026

Professionelle kuske

NR.	NAVN	ST	1	2	3	PRÆMIESUM
1.	Birger Jørgensen (År)	82	20	14	7	774.550
2.	Rene Kjær (Od)	69	10	10	11	345.050
3.	Kasper Foget (Sk)	58	10	4	7	213.350
4.	Magnus M. Nielsen (Sk)	35	8	3	3	113.500
5.	Jeppe Rask (Sk)	40	7	8	3	277.600

Professionelle trænere

NR.	NAVN	ST	1	2	3	PRÆMIESUM
1.	Gordon Dahl (Ål)	16	4	1	2	374.500
2.	Christian Lindhardt (Sk)	20	6	4	1	355.250
3.	Jeppe Rask (Sk)	29	6	5	4	234.100

Jockeys

NR.	NAVN	ST	1	2	3	PRÆMIESUM
1.	Kenneth Andersen (ål)	19	1	1	3	57.500
2.	Mathias Jensen (År)	14	0	1	1	17.000
3.	Patrick Larsen (Ch)	4	0	0	0	3.750
4.	Mads Henriksen (Ål)	8	0	0	0	4.500
5.						

Amatørkuske

NR.	NAVN	ST	1	2	3	PRÆMIESUM
1.	Kristian Juul (Sk)	26	3	5	0	42.450
2.	Martin Andreasen (Sk)	35	3	4	3	49.200
3.	Jonas Urth Pedersen (Ål)	5	3	0	1	26.000
4.	Theo Damsgård (Sk)	10	3	1	3	24.200
5.	Lucas Kirk (Sk)	20	2	1	3	26.000

Amatørtrænere

NR.	NAVN	ST	1	2	3	PRÆMIESUM
1.	Peter Rudbeck (Sk)	6	3	1	1	137.250
2.	Mette Carlsen (Od)	17	5	2	3	78.000
3.	Kristian Juul (Sk)	26	3	6	1	54.850

Monté

NR.	NAVN	ST	1	2	3	PRÆMIESUM
1.	Camilla Munk Boeck (Ål)	8	2	1	1	26.000
2.	Laura Gregersen (Sk)	6	2	1	1	39.250
3.	Mette Carlsen (Od)	9	1	2	3	28.000
4.	Michelle Mønster (Sk)	6	1	1	0	20.900
5.	Sabina Gammelgård (År)	3	1	0	0	7.250

Heste

NR.	NAVN	ST	1	2	3	PRÆMIESUM
1.	Jeff	10	3	2	0	37.800
2.	Menza	3	3	0	0	347.500
3.	Kima Kyvsgård	4	3	0	0	32.500

HOVEDSPONSOR
SKIVE TRAV

SPAR VEST
FONDEN

SPILFORMER

VINDER

Vinder er det enkleste spil, du kan spille. Her skal du bare regne ud, hvilken hest der kommer først over stregen, og gør den det, så har du vundet. Mindste indskud: 10 kr.

PLADS

I løb med syv eller flere deltagere skal din hest komme ind mellem de tre første heste over målstregen for at give gevinst. Er der seks eller færre deltagere, skal din heste være blandt de to første i mål. Mindste indskud: 10 kr.

TVILLING

I ***Tvilling*** gælder det om at finde de to heste, der kommer først i mål uanset rækkefølge. Mindste indskud: 5 kr. pr. kombination.

KOMB

Komb ligner Tvilling til forveksling. Eneste undtagelse er, at man her skal finde de to første heste i mål i korrekt rækkefølge. Mindste indskud: 5 kr. pr. kombination.

TRIO

I ***Triospil*** skal man finde frem til de tre heste, der kommer først over målstregen i ét løb, i rigtig rækkefølge. Mindste indskud: 2 kr. pr. kombination.

V4

I ***V4*** gælder det om at finde vinderne af fire på forhånd udvalgte løb. Du får gevinst, hvis du har 4 rigtige (eller 3 rigtige, hvis ingen har 4 rigtige). Rækkeprisen er 2 kr. Kan spilles via kupon og som Lynspil. Mindsteindskud for Lynspil: 50 kr.

V5

I ***V5*** gælder det om at finde vinderne af fem på forhånd udvalgte løb. Du får gevinst, hvis du har 5 rigtige (eller 4 rigtige, hvis ingen har 5 rigtige). Rækkeprisen er 1 kr. Kan spilles via kupon og som Lynspil. Mindsteindskud for Lynspil: 50 kr.

F1

KL. 15.55

Fremvisningsløb 1.28
2-14-årige.
2000 m. Voltestart.
Se reglerne.

LEVANTE MAZANTI **2000:1**
4,mkbr. v. v Hillustrious - Treasure v Earthquake 26: 0 0-0-0 25: 0 0-0-0 Tot: 0 0-0-0
1 CC Opdr: Kamilla Kristiansen
Ejer: Kamilla Kristiansen & Jesper B. Jensen
Sort/blå/hvid/logo,
År **Christensen Lasse** (Kristiansen K)a

NEW BORK **2**
2,mkbr. h. v Classichap - Amalie Bork v Beaumont Hanover 26: 0 0-0-0 25: 0 0-0-0 Tot: 0 0-0-0
2 CC Opdr: Chr.M. Lauridsen & Villy Christensen
Ejer: T. & H. Hovgaard & C. Jensen
Blå/grå/logo,
Larsen Patrick (Hovgaard T)a

NEW MILLION **3**
2,lbr. hp. v Dominion Beach - I'm A Believer v Yield Boko 26: 0 0-0-0 25: 0 0-0-0 Tot: 0 0-0-0
3 CC Opdr: Henning Holtz
Ejer: I. Udell-Hansen & J. B. Dyhrberg
Blå/grå/hvid/logo,
Ål **Nielsen Magnus M.** (Udell-Hansen I)a

NARRABASS L B **4**
2,mkbr. h. v Don Fanucci Zet - Thai Tribeca v Broadway Hall 26: 0 0-0-0 25: 0 0-0-0 Tot: 0 0-0-0
4 CC Opdr: Lars Iversen & Bjørn Dammand
Ejer: Lars Iversen & Bjørn Dammand
Sort/gul,
Od **Willumsen Paw**

NAUGHTY **5**
2,mkbr. h. v Broad Bahn - Diva De Meaux v The Liquidator 26: 0 0-0-0 25: 0 0-0-0 Tot: 0 0-0-0
5 CC Opdr: P. & J. Lund Jensen & T.Hovgaard
Ejer: Team Lund
Sort/guld/logo,
Jørgensen Birger (Hovgaard T)a

M1

16.10

Montéprøveløb
4-14-årige.
2000 m. Voltestart.
Godkendelseskrav: Monté 1.22.0

JESSIE **2000:1** 16,0[M] 15,6[AK] 15,9[AM] 85.700
6,lbr. hp. v Michael's Turn - Salerno v Ens Snapshot 26: 12 0-0-2 18,4 17.400 25: 12 1-1-1 16,0 29.750 Tot: 36 3-2-6
1 CC Opdr: Gunner Christiansen
Ejer: Niels Erling Pedersen
Brun/grøn/hvid logo,
År **Gammelgård Sabina**

Juel J	Sk	18/5 -4	10/ 1600	3	15,6 a	C C	s	48	6'
Friis M	Ål	27/5 -1	5/ 2140	5	17,3 a	C C	s	483	10'
Korfitsen N	Ål	12/6 -5	9/ 2140	0	16,7ag	C C	s	284	10'
Korfitsen N	Sk	1/7 -3	9/ 2060	5	16,7 a	C C	s	370	10'
Korfitsen N	Sk	10/7 -5	11/ 2060	0	16,4 a	C C	s	305	10'

Indbydelse til Sommerfest / Championats fest

Lørdag den 8 Aug 2026 Kl.17.00

Grillparty

I Spillehallen på Skive Trav

Nordvestjysk Hesteejerforening indbyder til fest for vores medlemmer og alle der ellers har lyst.

Gratis for medlemmer af Nordvestjysk Hesteejerforening samt indbudte.

For øvrige der ønsker, at deltage, vil der blive opkrævet 200 kr. ved indgangen til festen.

Menuen består af helstegt pattegris eller lignende med tilbehør samt derssert.

Fri bar (Øl, Vin, Shaker, Breezer, Vand og Kaffe)

Bindende tilmelding senest den 03/08-2026

Tilmelding kan ske hos kontoret, på e-mail eller på mobil

Info@skive-trav.dk

jbapedersen@outlook.dk

staldmuddi@gmail.com

Kristian Juul 28 29 56 46

Vi ses til festen

Nordvestjysk Hesteejerforening

P1

ORANGE

KL. 16.25

Prøveløb
3-14-årige. **2000 m.** Voltestart.
Godkendelseskrav: 2-årige 1.25.0
3-årige 1.23.0
4-årige & ældre 1.22.0
Monté 1.22.0

MADE IN HEAVEN — 2000:1

1 CC
3,mkbr. hp. v S J's Caviar - 26: 0 0-0-0 25: 0 0-0-0 Tot: 0 0-0-0
Arabella Ling v Incredible Crafts
Opdr: Lars Christensen
Ejer: M.Kristiansen,L.Christensen & C.Beck
Hvid/sort/beige,
Svendsen Bent

NEVER SAY NEVER — 2

2 CC
2,sbr. v. v Brillantissime - 26: 0 0-0-0 25: 0 0-0-0 Tot: 0 0-0-0
Dark Dust v Credit Winner
Opdr: Bare Hans A/S
Ejer: Jörgen Jensen Travsport HB
Sort/blå/hvid,
Juul Morten

L'AMIRAL READLY (SE) — 3 — 17,6[M] — *16,2[AK] — 40.953

3 CC
5,rød. hp. v Readly Express - 26: 7 0-1-0 7.027 25: 10 2-2-0 17,6 32.900 Tot: 18 2-3-0
Quintessense v Varenne
Opdr: Leif Hansen & Judy Pålsson
Ejer: Stald Thy
Grøn/hvid/logo,
Kjær Rene (Friis Jan)

Jørgensen B	Ål	21/3	-4	4/1640	6	16,6ag	c	c	s	29	6'
Jensen F	Sk	4/4	-2	5/2060n	0	18,3 a	c	c	A	40	10'
Jørgensen B	Ar	29/5	-3	10/1800	0	18,9ag	c	c	s	117	10'
Svendsen B	Sk	10/6	-2	6/2060	2	18,7ag	c	c	s	82	10'
Svendsen B	Sk	10/7	-k	1/2000	k	20,0	-	-		gk	-

Sparekassen Balling
... LOKAL SIDEN 1914

LØB 1 V4-1 GUL

KL. 17.00 VINDER PLADS TVILLING KOMB TRIO

BDO Skive præsenterer
Amerikanerløb m. justering af startspor.
3-14-årige højst **120.000 kr. 2060 m.** Autostart.
Præmier: 10.000-5.000-3.500-2.500-2.000 (5 præmier)
Intet indskud. Startspor efter præmiesum i rækkefølgen:
1-2-3-4-5-9-6-7-8.

BDO DANMARK

1 KRYDS VED STØJBERG 2060:1 16,3AK 17,9M 16,7AM 43.150
5,brun. hp. v Hillustrious - 26: 7 0-0-0 16,7a 2.400 25: 18 1-1-2 16,3a 26.000 Tot: 33 1-3-4
Ina Tilly v Alf Palema
Opdr: Stutteri & Kennel Peak I/S
Ejer: M. R. Jespersen & L. Christensen
CC **Mørkeblå/reklame,**
Dahl Gordon (Christensen L)a

Christensen L	Sk	6/5 -2	3/2060	d	g a	¢ ¢	A	219	10'
Kjær R	Sk	18/5 -3	10/2060	5	16,7 a	c c	A	106	6'
Foget K	År	4/6 -4	9/1800	0	opgag	c c	S	688	20'
Friis M	Ål	12/6 -4	3/2140	0	16,8 a	c c	S	848	123'
Christensen L	År	20/6 -2	3/1820	0	20,4	¢ c	S	403	20'

2 KANON VINCENT 2 15,4AK 18,9M 17,3AM 43.400
5,lbr. hp. v From Above U S - 26: 9 0-0-2 15,4a 16.000 25: 19 0-0-1 17,1a 27.400 Tot: 29 0-0-3
Dreamabout Vincent v Blue Mac Lad
Opdr: Stutteri Vincent
Ejer: Agroadvice ApS
CC **Grøn/hvid/logo,**
Kjær Rene (Friis Jan)

Kjær R	År	9/5 -4	1/1800	4	16,7 a	¢ ¢	S	40	6'
Juel J	Sk	1/6 -4	8/1600	7	15,9 a	¢ ¢	A	115	6'
Juel J	Ål	12/6 -3	2/1640	5	15,4 a	¢ c	A	135	10'
Kjær R	Sk	1/7 -5	5/1600	3	15,4 a	¢ c	A	56	10'
Kjær R	Sk	10/7 -1	7/2060	0	18,3 a	¢ c	S	149	10'

3 JUVEL MAGIC 3 14,7AK 18,0M 16,7AM 45.850
6,brun. v. v MagicCarpetRide US - 26: 8 0-0-1 15,0a 8.550 25: 13 0-2-0 14,7a 19.250 Tot: 34 1-2-3
Only For Money v Legendary Lover K
Opdr: K.E., Sara & Trine Ravn
Ejer: Bo Kristiansen
CC **Hvid/reklame,**
Ål **Mønster Knud** (Pedersen A)

Pedersen T U	Ål	16/4 -6	1/2140	6	20,0	c c	S	85	7'
Pedersen A	Ål	1/5 -3	1/2140	0	16,7 a	c c	S	277	10'
Pedersen A	Sk	18/5 -3	7/2060	7	17,0 a	c c	S	130	6'
Pedersen A	Ål	27/6 -3	5/1640	4	15,0 a	c c	S	223	6'
Pedersen T U	Ål	20/7 -4	8/2140	7	17,6 a	c c	S	292	6'

4 IVY LEAGUE 4 14,7AM 18,0M 45.950
6,lbr. v. v MagicCarpetRide US - 26: 9 1-0-2 14,7a 15.500 25: 10 1-2-2 15,5a 21.550 Tot: 29 2-2-6
Nutmeg Face v Viking Kronos
Opdr: Lisbeth Rasmussen
Ejer: E. K. Rasmussen & J. Thomsen
CC **Sort/grå/grøn,**
Ål **Foget Kasper** (Rasmussen E K)a

Foget K	Ål	6/4 -5	10/1640n	0	17,0 a	¢ c	S	540	10'
Foget K	Ål	23/4 -4	1/2140	3	16,6 a	¢ c	S	959	10'
Foget K	Ål	1/5 -2	7/2140	3	16,2 a	¢ c	S	150	10'
Foget K	Sk	18/5 -3	6/2060	1	15,9 a	¢ c	S	36	6'
Foget K	Ål	9/7 -3	2/2140	0	14,7 a	¢ c	S	186	10'

5 KAHOOLA (SE) 5 15,1AM 16,8M 55.457
5,brun. hp. v Googoo Gaagaa - 26: 2 0-0-0 16,6a 2.000 25: 9 1-1-0 15,1a 25.168 Tot: 16 3-1-1
Sagitta R L v Going Kronos
Opdr: LN Trotting & Stald Sotto
Ejer: M. R. Jespersen & L. Christensen
CC **Blå/grå/logo,**
Larsen Patrick (Christensen L)a

Andreasen M	Sk	8/10 -2	12/2060	0	17,2ag	¢ ¢	S	154	13'
Andreasen M	År	17/10 -3	1/1800	0	18,1 a	c c	S	134	6'
Andreasen M	Sk	17/11 -4	2/2060	8	20,6 a	c c	S	91	6'
Foget K	Ål	12/6 -5	10/2140	5	16,6ag	c c	S	569	10'
Christensen L	År	20/6 -13	2/1820	d	g	¢ ¢	S	141	15'

6 L O C 6 *16,1AM *14,5M 64.500
4,brun. v. v Ens Snapshot - 26: 1 0-0-0 25: 6 4-1-0 16,1a 61.500 Tot: 9 4-1-0
Angel's Share v Ready Cash
Opdr: Hans-Ulrik Jensen
Ejer: Jörgen Jensen Travsport HB
CC **Beige/grøn/reklame,**
Juel Jeppe (Juul M)

Juul M	Ål	1/11 -5	5/2140	1	16,1 a	c c	S	25	15'
Juul M	Od	14/11 -2	2/2160	1	16,7	c c	S	21	8'
Juul M	År	6/12 -6	2/1820	0	dist g	c c	S	19	8'
Juel J	Ch	21/12 -1	4/2000	1	14,5	c c	S	31	25'
Juel J	Od	17/7 -6	6/2140	d	g a	c c	S	21	10'

7 LETSDANCE 7 13,7AK *16,7M 14,8AM 76.213
4,brun. v. v Wishing Stone - 26: 5 0-0-1 13,7a 15.750 25: 12 1-1-6 14,8a 60.463 Tot: 17 1-1-7
Dancing Sund v Coktail Jet
Opdr: Stald Cowboyland & Rivers ApS
Ejer: Stald Vild med Dans
CC **Blå/grå/hvid/logo,**
Nielsen Magnus M. (Friis M)

Kjær R	Sk	6/5 -6	9/2060	3	17,0 a	c c	S	69	10'
Friis M	Ch	17/5 -2	6/2000	4	15,2 a	c c	S	410	20'
Kjær R	År	4/6 -2	5/2360	4	18,1 a	c c	S	670	20'
Kjær R	År	20/6 -4	4/2360	5	16,9 a	¢ ¢	S	260	38'
Friis M	Ål	9/7 -1	1/1640	4	13,7 a	¢ c	S	126	10'

8 LOVELY MUSIC (SE) 8 14,7AM 15,3M 76.722
4,mkbr. hp. v Maharajah - 26: 4 0-0-0 14,7a 5.750 25: 10 1-1-1 15,0a 67.112 Tot: 15 1-1-2
Calamara Donna v Pine Chip
Opdr: Lars Marcussen & Kim Hansen
Ejer: Thorkil Foged
CC **Sort/guld/logo,**
Jørgensen Birger (Juul M)

Jørgensen B	Ål	12/11 -6	2/2160	4	16,6	¢ c	S	48	38'
Jørgensen B	Od	17/4 -5	6/2140	5	14,7 a	¢ c	S	91	10'
Jørgensen B	Ål	1/5 -6	2/2140	4	17,0 a	¢ c	S	162	15'
Jørgensen B	Od	8/5 -5	9/2140	0	14,9 a	¢ c	S	159	10'
Jørgensen B	Ål	2/7 -4	8/1640	0	14,9 a	¢ c	S	69	10'

9 NOBEL B M (NL) 9 14,9AK 17,8M 16,4AM 60.615
6,mkbr. v. v Chelsea Boko - 26: 11 2-0-3 14,9a 27.050 25: 10 1-1-1 17,1a 17.752 Tot: 31 6-1-7
Coktail Medo v Love You
Opdr: M.F.P. Janssen
Ejer: J.Pedersen,V. & F. Larsen
CC **Blå/rød,**
Ål **Pedersen Jonas Urth**a

Pedersen J U	Sk	13/4 -3	4/2000	0	18,9	c c	S	123	7'
Pedersen J U	Ål	1/5 -3	7/2140	0	16,6 a	c c	S	260	10'
Pedersen J U	Ål	13/5 -7	4/2140	0	20,9	c c	S	99	7'
Pedersen J U	Sk	1/6 -4	10/1600	3	14,9 a	c c	S	95	6'
Pedersen J U	Ål	12/6 -5	8/2140	3	16,4 a	c c	S	341	10'

HER STARTER V4-SPILLET

Find vinderne af de følgende fire løb, og vær med i jagten efter den store gevinst.
Læs mere om, hvordan du spiller V4 på spilguide.bet25.dk/heste/alle-spilformer

SPILTIPS præsenteres af Bet25 - Vi støtter væddeløbssporten i Danmark

VINDEREN: HER STARTER V4-SPILLET. Alle fire afdelinger er amerikanerløb. Den Morten Juul-trænede **6 L O C** får vindertippet. Lignede en million senest i Odense, og bombede direkte til spids. Men galopperede så netop, da spidsen var erobret, og så var dén dag spoleret. Aalborg-træner Jeppe Juel får en chance mere i sulkyen, og L O C bliver meget stor favorit her.

MODBUDDET: **9 Nobel B M** er kommet godt igen efter nogle nuller i træk, og er blevet tredje til gode heste de to seneste starter. Senest var det Precious Boy A J og Lærke D, der var foran i mål, men spillerne skal være opmærksomme på, at Nobel B M siden da har været slettet fra en tiltænkt start.

OUTSIDEREN: **8 Lovely Music** kommer ikke med nogen særlig flatterende resultatrække, men efter ejerskifte og trænerskifte har Maharajah-hoppen så også kun gjort én start. Den resulterede i en 1.14-tid mod gode heste som Kiki Sotto, Hit It For Real og Lady Zola, og den Morten Juul-trænede hest er sikkert gået frem med dét løb i kroppen

CHANCEVURDERING: A: 6-9-8 B: 2-4-7-1-5-3 C: -

LØB 2 V4-2 BLÅ

KL. 17.18 VINDER PLADS TVILLING KOMB TRIO

Travauktioner.dk præsenterer
Amerikanerløb m. justering af startspor.
3-14-årige højst **120.000 kr. 2060 m.** Autostart.
Præmier: 10.000-5.000-3.500-2.500-2.000 (5 præmier)
Intet indskud.
Startspor efter præmiesum i rækkefølgen: 1-2-3-4-5-9-6-7-8.

TRAVAUKTIONER.dk

1 LEONARDO P — **2060:1** — 17,4AM 18,6M — 25.250
4,mkbr. v. v Michael's Turn - 26: 7 0-2-1 17,4a 17.000 25: 8 0-2-0 18,9a 8.250 Tot: 15 0-4-1
Tascha v Broadway Hall
Opdr: Tove Pedersen
Ejer: Tove Pedersen
CC **Blå/grå/logo,**
Larsen Patrick (Pedersen M)a

Friborg K	Sk	4/4 -8	1/2060n	4	17,4 a	c	c	s	310	10'
Friborg K	Sk	13/4 -2	8/2060	2	18,5 a	c	c	s	83	6'
Friborg K	Ål	1/5 -1	8/2140	0	18,9 a	c	c	s	178	10'
Friborg K	Od	6/6 -4	2/2140	0	21,4ag	c	c	s	239	10'
Rask J	Sk	1/7 -4	9/2060	2	17,4ag	¢	¢	A	50	10'

2 KÅTSTONE B — **2** — 16,6AK 17,4M 17,2AM — 25.850
5,mkbr. v. v Wishing Stone - 26: 7 0-0-0 16,6a 7.500 25: 9 0-4-0 16,8a 17.600 Tot: 17 0-4-0
Olina B v Earthquake
Opdr: Bent B. Pedersen
Ejer: Bent B. Pedersen
CC **Gul/grøn,**
År **Lønborg Henrik**

Lønborg H	Ål	21/3 -3	6/1640	5	16,6 a	c	c	s	83	6'
Lønborg H	Ål	30/3 -5	3/2140	4	18,4 a	c	¢	s	147	10'
Lønborg H	Sk	13/4 -5	1/1600	5	16,8 a	c	c	s	98	6'
Lønborg H	Ål	23/4 -3	1/2140	5	17,6 a	c	c	s	337	10'
Lønborg H	Sk	6/5 -4	9/2060	0	17,2 a	c	c	s	242	10'

3 MASERATI FLAMINGO — **3** — 17,2AM — 26.750
3,lbr. hp. v Ens Snapshot - 26: 9 1-0-0 17,7a 15.000 25: 4 0-0-2 17,2a 11.750 Tot: 13 1-0-2
Petra Skov v Carmody Lobell
Opdr: Knud Christensen
Ejer: Lars Juhl Nielsen & Annie Pedersen
CC **Blå/grå/hvid/logo,**
Nielsen Magnus M.

Nielsen M M	Sk	1/6 -7	7/2060	8	18,1ag	c	c	s	114	6'
Nielsen M M	Sk	10/6 -2	2/2060	1	18,5 a	c	c	s	150	10'
Nielsen M M	Sk	24/6 -5	4/2060	0	opgag	c	¢	s	275	18'
Nielsen C M	Sk	1/7 -4	8/2060	0	24,4ag	c	c	s	40	10'
Nielsen C M	Sk	10/7 -2	1/2060	0	opgag	c	¢	A	222	25'

4 L A — **4** — 16,4AM 18,2K — 34.350
4,brun. v. v Make It Happen - 26: 6 2-2-0 16,4a 32.500 25: 2 0-0-0 20,5a 1.850 Tot: 8 2-2-0
Stay With Us v Andover Hall
Opdr: Frank & Preben Sørensen
Ejer: Hovhedegård Hestecenter
CC **Sort/reklame,**
År **Jensen Kaj**

Jensen M	Ål	2/3 -8	1/2140	1	20,3 a	c	c	s	72	10'
Jensen M	År	20/3 -1	6/1820	4	18,2	c	c	s	126	10'
Jørgensen B	Ål	6/4 -4	9/1640n	1	17,8 a	c	¢	s	92	10'
Jørgensen B	Ål	16/4 -2	5/2140	2	16,4 a	c	¢	s	29	10'
Kjær R	Ål	23/4 -3	4/2140	2	17,0 a	c	¢	s	78	10'

5 MANIFEELLIKEAWOMAN — **5** — *17,0AM *19,5M — 35.250
3,brun. hp. v Calgary Games - 26: 6 3-0-1 17,0a 35.250 25: 0 0-0-0 Tot: 6 3-0-1
Fox On The Run v Explosive Matter
Opdr: Peter Rudbeck
Ejer: Stutteri Hole In One
CC **Blå/orange,**
Jørgensen Rolf (Rudbeck P)a

Jørgensen R	Sk	23/3 -1	4/2060	1	17,0 a	c	c	s	28	10'
Jørgensen R	Od	17/4 -2	1/2140	1	18,1 a	c	c	s	14	10'
Jørgensen R	Sk	6/5 -5	8/2060	3	17,9 a	c	c	s	25	15'
Jørgensen R	År	29/5 -3	7/1800	d	g a	c	c	s	19	10'
Jørgensen R	Sk	24/6 -3	8/2060	0	19,3ag	c	c	s	31	18'

6 LENNART FORSGREN — **6** — 15,3AK 18,9M 16,3AM — 36.250
4,brun. v. v Lavec Kronos - 26: 6 0-1-0 15,3a 9.500 25: 10 0-3-0 16,3a 26.750 Tot: 16 0-4-0
Hioubov Lykke v Buckfinder
Opdr: Frank & Preben Sørensen
Ejer: Stald Lennart Forsgren
CC **Hvid/reklame,**
Mønster Knud

Mønster K	År	10/4 -2	2/1800	0	opgag	c	¢	s	73	10'
Mønster K	År	29/5 -3	3/1800	4	17,2 a	c	c	s	207	10'
Mønster K	Sk	1/7 -5	1/1600	d	g a	c	¢	s	51	10'
Mønster K	År	11/7 -3	4/1800	2	15,3 a	c	¢	s	72	10'
Mønster K	År	18/7 -6	5/1800	4	17,1 a	c	c	s	22	6'

7 KILIMANJARO — **7** — 13,5AK 18,8M 16,8AM — 36.450
5,brun. v. v Great Challenger - 26: 7 0-2-0 13,5a 13.500 25: 8 0-0-0 16,4a 3.850 Tot: 21 1-3-1
Himalaya P H v Victor Victor
Opdr: Hovhedegård Hestecenter
Ejer: Hovhedegård Hestecenter
CC **Grøn/sort,**
År **Jensen Mathias** (Jensen K)

Jørgensen B	Od	2/4 -1	5/1640	2	17,0 a	c	¢	s	42	6'
Jørgensen B	Od	17/4 -6	1/1640	0	19,7ag	c	c	s	158	10'
Jørgensen B	Ål	3/6 -4	2/2140	2	16,8 a	c	c	s	119	10'
Jørgensen B	Ål	12/6 -3	12/1640	0	15,4 a	c	¢	s	78	10'
Larsen P	Ch	26/6 -4	8/1600	4	13,5 a	c	¢	s	483	10'

8 LEAP OF FLAME — **8** — 16,6AK 17,4M 17,0AM — 37.900
4,mkbr. v. v Tobin Kronos - 26: 8 0-0-0 16,8a 2.500 25: 7 0-0-1 17,0a 12.650 Tot: 21 0-1-1
Pearl Flame v Pine Chip
Opdr: Mette Holmer
Ejer: S. Gammelgård m. flere
CC **Brun/grøn/hvid logo,**
År **Gammelgård Sabina**

Kjær R	Od	2/4 -2	4/2140	0	opgag	c	c	A	116	6'
Friis M	Sk	18/5 -3	5/2060	0	18,2 a	c	c	A	337	6'
Kristoffersen O	Ål	24/5 -1	3/2160	0	19,5	c	c	s	583	7'
Gammelgård S	Sk	1/7 -5	3/1600	0	16,8 a	c	c	s	287	10'
Gammelgård S	År	18/7 -6	1/1800	8	17,6 a	c	c	s	541	6'

9 LABAN D D — **9** — 16,0AM 18,1M — 35.650
4,brun. v. v From Above U S - 26: 8 1-2-2 16,0a 30.000 25: 5 0-0-2 18,8a 5.650 Tot: 13 1-2-4
Simoni's Molar v Ganymede
Opdr: Mikael Danielsen
Ejer: Mikael Danielsen
CC **Mørkblå/hvid/guld,**
Rask Jeppe

Rask J	Ål	23/4 -3	5/2140	0	17,8 a	c	¢	A	73	10'
Rask J	Sk	6/5 -4	4/2060	1	16,3 a	c	¢	A	23	10'
Rask J	Ål	27/5 -4	3/2140	2	16,3 a	c	c	A	48	10'
Rask J	År	4/6 -7	5/2360	4	16,0 a	¢	¢	s	219	20'
Rask J	År	20/6 -4	11/2360	0	18,1 a	¢	¢	s	290	38'

Hold møde, konference eller fest på Skive Trav

Afhold dit næste virksomheds-arrangement i Restaurant Tarok eller staldcafeen.

Der er også mulighed for at afholde private arrangementer som fødselsdage, jubilæer og konfirmationer.

Kontakt os og hør, hvordan vi kan skræddersy dit næste arrangement.
Tlf: 88 81 12 06 • Mail: info@skive-trav.dk • www.skive-trav.dk

SPILTIPS præsenteres af Bet25 - Vi støtter væddeløbssporten i Danmark

VINDEREN: Peter Rudbeck-trænede **5 Manifeellikeawoman** skal tilbage på sporet efter to galopper i træk. Calgary Games-hoppen er lynhurtig fra start, og Rolf Jørgensen trykker på speederen fra start. Vel anbragt i spids, så taber Manifeellikeawoman næppe dette løb. Blank i V4.

MODBUDDET: Kaj Jensen-trænede **4 L A** er kommet fint i gang med sin karriere, men kommer her tilbage efter godt tre måneders løbspause. Får sin træner og ejer Kaj Jensen i sulkyen her i comebacket, og kan selvfølgelig behøve det berømte løb i kroppen, før den er klar til nye sejre.

OUTSIDEREN: **3 Maserati Flamingo** er lynhamrende hurtig, men også særdeles ustabil. Hvis den lader galopskoene blive liggende hjemme i stalden, så er den med på stregen. Hurtig og ustabil er også Morten Pedersen-trænede **1 Leonardo P**, som senest blev anden til Litinni Surprise trods galop.

CHANCEVURDERING: A: 5 B:4-3-1-6-7-9-2-8 C: -

LØB 3 V4-3 V5-1 RØD

KL. 17.36 VINDER PLADS TVILLING KOMB TRIO

Foliekoncept præsenterer
Amerikanerløb m. justering af startspor.
3-14-årige højst **120.000 kr. 2060 m.** Autostart.
Præmier: 10.000-5.000-3.500-2.500-2.000 (5 præmier)
Intet indskud.
Startspor efter præmiesum i rækkefølgen: 1-2-3-4-5-9-6-7-8.

Foliekoncept

1 IQUE — 2060:1 — 15,3AK 17,6M *15,9AM — 88.150

6,brun. v. v Ens Snapshot - 26: 7 4-1-0 15,3a 48.500 25: 14 0-1-0 15,3a 18.050 Tot: 31 5-3-1
Ghana Roland v Speedy Herve
Opdr: Klaus Krogsgaard
Ejer: Klaus Krogsgaard
CC **Blå/grå/hvid/logo,**
Nielsen Magnus M. (Krogsgaard K)a

Nielsen M M	Sk	6/5-2	5/2060	1	15,9 a	¢ c A	69	10'
Nielsen M M	År	29/5-4	8/1800	1	15,9 a	¢ ¢ S	48	10'
Nielsen M M	Sk	10/6-3	7/2060	1	16,2 a	¢ c A	50	10'
Nielsen M M	År	20/6-10	6/1800	2	15,3 a	¢ c S	68	25'
Friis M	År	11/7-4	9/1800	0	15,9 a	¢ c S	36	10'

2 LORD HANS — 14,3AM *16,1M — 89.250

4,lbr. v. v Bold Eagle - 26: 7 4-0-2 15,6a 46.750 25: 11 1-5-0 14,3a 42.500 Tot: 18 5-5-2
Role Model v Angus Hall
Opdr: Bjarke Thomsen
Ejer: Tili Invest,MB Trav(M.B.Nielsen) m.fl.
CC ***Sort/grå/hvid/logo,**
Ål **Kristiansen Dennis** (Nielsen M B)

Kristiansen D	Ål	13/5-7	5/2140	1	17,2	c c S	19	7'
Mønster K	Od	22/5-8	3/3140	3	17,8 g	c c S	45	25'
Mønster K	År	4/6-7	3/2360	3	15,6 a	c c S	82	20'
Foget K	År	20/6-9	11/2360	8	15,6 a	c c S	398	311'
Kristiansen D	Ål	16/7-1	3/2140	1	16,1	c c S	15	7'

3 LOLA MONTEZ — 14,9AK *16,6M 16,0AM — 90.600

4,brun. hp. v Tobin Kronos - 26: 4 0-1-1 14,9a 52.000 25: 7 3-1-0 16,0a 38.600 Tot: 11 3-2-1
Tulle Toulouse v Great Challenger
Opdr: Charlotte Lohmann & Mads Foget
Ejer: Charlotte Lohmann
CC **Sort/grå/grøn,**
Foget Kasper (Lohmann C)a

Foget K	Sk	6/5-2	1/2060	0	opgag	c c S	33	10'
Foget K	Sk	18/5-k	2/2000	k	16,8	- -	gk	-
Foget K	År	4/6-6	6/1800	2	16,1 a	¢ c S	293	20'
Hviid M	År	20/6-5	8/1800	3	14,9 a	¢ c S	514	184'
Foget K	Sk	10/7-5	4/2060	0	16,1 a	c c S	96	10'

4 KUN SEM — 14,6AK 16,5M 15,4AM — 92.850

5,mkbr. h. v Ens Snapshot - 26: 15 1-5-3 14,9a 36.300 25: 19 3-4-1 14,6a 56.550 Tot: 37 4-9-4
Masterpiece v Wall Street Banker
Opdr: Skov Entreprenør & Maskinudl. ApS
Ejer: Torben Kristensen
CC **Gul/blå/rød,**
År **Knudsen Niels** (Kristensen T)a

Kristensen T	Ål	13/5-4	10/1640	3	14,9 a	¢ ¢ S	337	10'
Knudsen N	Ål	27/5-3	7/2140	0	15,8 a	¢ ¢ S	882	10'
Lønborg H	Sk	10/6-4	5/2060	d	g a	¢ c S	81	10'
Knudsen N	Ål	2/7-4	10/1640	0	15,1 a	¢ ¢ S	366	10'
Knudsen N	Ål	16/7-1	6/2140	2	16,5	¢ ¢ S	55	7'

5 KIMA KYVSGÅRD — 13,9AM *15,8M — 95.650

5,brun. v. v Dominion Beach - 26: 7 3-1-0 13,9a 44.750 25: 3 1-0-0 16,3a 13.000 Tot: 16 5-2-1
Vive la France v Great Challenger
Opdr: Peter & Inge Sudergaard
Ejer: Stutteri Thy
CC **Sort/blå/logo,**
Andersen Kasper K. (Rask J)

Rask J	Od	17/4-5	2/2140	0	17,5ag	¢ c A	37	10'
Rask J	Sk	6/5-6	6/2060	1	16,6 a	¢ c A	58	10'
Rask J	Od	22/5-7	7/2140	2	13,9 a	¢ ¢ A	258	20'
Rask J	Ål	12/6-8	7/1640	4	13,9 a	¢ ¢ A	39	15'
Rask J	Sk	1/7-3	6/2060	1	15,4 a	¢ c A	43	10'

6 LYON — 13,4AM *17,6M — 101.350

4,brun. v. v Googoo Gaagaa - 26: 4 2-1-0 15,0a 25.000 25: 9 4-0-1 13,4a 76.350 Tot: 13 6-1-1
Amulet v Ens Snapshot
Opdr: Lone Rasmussen
Ejer: Lone Rasmussen
CC **Sort/guld/logo,**
Jørgensen Birger (Rasmussen P)

Juul S	Od	14/11-6	10/2140	7	15,1 a	c ¢ S	213	68'
Jørgensen B	År	2/5-4	5/2300	1	17,4 a	c ¢ S	75	10'
Jørgensen B	Ål	27/5-3	3/2140	1	15,0 a	c ¢ S	34	10'
Jørgensen B	År	4/6-3	9/2360	0	17,3ag	c ¢ S	102	20'
Jørgensen B	Sk	1/7-3	7/2060	2	15,5 a	c ¢ S	26	10'

7 PALMESUS (SE) — 13,4AK 15,5K 14,4AM — 104.650

8,lbr. v. v Lavec Kronos - 26: 5 0-0-0 15,6a 2.500 25: 15 0-1-2 14,9a 15.650 Tot: 61 4-7-8
Gitti v Classic Photo
Opdr: Göran Herlofsen
Ejer: Erik M. Larsen
CC **Mørkblå/hvid/guld,**
Rask Jeppe

Johansson S	Ch	11/1-1	1/2000	5	17,1	c c S	150	8'
Johansson S	Ch	25/1-7	3/2000	0	18,6	c c S	253	8'
Johansson S	Ch	22/2-2	2/2000	0	19,7	c c S	386	10'
Johansson S	Ch	29/3-7	7/2000	0	15,6 a	c c A	2156	10'
Rask J	Ål	20/7-3	5/2140	6	17,5 a	c c S	141	6'

8 JAGUAR — 13,2AK 16,5M 14,7AM — 107.700

6,lbr. v. v Ens Snapshot - 26: 12 1-0-1 13,2a 22.000 25: 20 0-1-4 14,7a 21.900 Tot: 60 2-1-8
Alanya Sisa v Torvald Palema
Opdr: Gunner Christiansen
Ejer: Stald Thy
CC **Grøn/hvid/logo,**
Kjær Rene (Friis Jan)

Kjær R	Sk	26/4-3	7/2060	0	15,4 a	c c A	212	20'
Juel J	Sk	18/5-6	1/2060	4	16,0 a	c c S	97	6'
Nielsen C M	Od	6/6-2	6/2140	5	14,7 a	¢ ¢ S	335	10'
Kjær R	Od	19/6-5	5/1640	0	14,0 a	¢ ¢ S	79	10'
Kjær R	Od	3/7-4	3/1640	5	14,8 a	c c S	107	10'

9 JUNKER HYDRUP — 14,4AK 18,8M 15,9AM — 96.550

6,brun. v. v Tycoon Conway Hall - 26: 13 0-2-0 15,7a 18.000 25: 33 1-4-0 14,4a 50.600 Tot: 75 2-7-1
Quiz Me Too v Coktail Jet
Opdr: Ole Madsen
Ejer: N. D. Kristensen & H. Hesseldahl
CC **Blå/grå/logo,**
Ål **Larsen Patrick** (Kristensen N D)a

Nielsen C M	Ål	23/4-1	8/2140	5	16,4 a	c c A	920	10'
Foget K	Sk	6/5-1	1/2060	0	17,4 a	c c A	516	10'
Nielsen C M	Sk	18/5-4	11/1600	8	16,0 a	c c A	202	6'
Kristensen N D	Ål	3/6-5	3/2140	0	18,9ag	c c A	327	7'
Nielsen C M	Ål	20/7-3	2/2140	8	20,3ag	c c A	415	6'

HER STARTER V5-SPILLET

Find vinderne af de følgende fem løb, og vær med i jagten efter den store gevinst. Læs mere om, hvordan du spiller V5 på spilguide.bet25.dk/heste/alle-spilformer

SPILTIPS præsenteres af Bet25 - Vi støtter væddeløbssporten i Danmark

VINDEREN: Virkelig godt løb her med masser af gode heste på startlisten. Fire-fem heste kan faktisk vinde løbet, men vindertippet går til Jeppe Rask-trænede **5 Kima Kyvsgård**, som er i topform, og som trives som en fisk i vandet i Skive. Besejrede senest gode Lyon i en medrivende opløbsduel netop her i Skive, og kan Kasper K. Andersen servere det rette rygløb undervejs, så runder den mange til slut.

MODBUDDET: Netop **6 Lyon** skal naturligvis også have stor chance i dette løb. Før starten 1. juli her i Skive, så havde den Peter Rasmussen-trænede hest aldrig tabt på hjemmebanen, men Lyon led altså sit waterloo til Kima Kyvsgård – men begge disse havde nu nok ikke slået Kaiser Faust, hvis dén havde holdt sig i trav hele opløbet. Stor kapacitet er der i Lyon, som er med på stregen igen.

OUTSIDEREN: **2 Lord Hans** bliver outsider i løbet, og det pudsige er jo, at kusken Dennis Kristiansen aldrig har tabt med Lord Hans. Fire starter har givet fire sejre, og selvom det denne gang ikke er et amatørløb, så er Bold Eagle-sønnen givetvis med fremme igen. Hoppe Grand Prix-treeren **3 Lola Montez** skal selvfølgelig også havde chance, og det samme gælder **1 Ique**. Kanonløb dette her!

CHANCEVURDERING: A: 5-6-2-3-1 B: 4-8-7 C: 9

LØB 4 V4-4 V5-2 GRØN

KL. 17.54 VINDER PLADS TVILLING KOMB TRIO

Horselux præsenterer Jubilæumspokalen.
Amerikanerløb m. justering af startspor.
3-14-årige højst **220.000 kr. 2060 m.** Autostart.
Præmier: 15.000-7.500-3.750-2.250-1.500 (5 præmier)
Indskud: 300 kr. Startspor efter præmiesum i rækkefølgen: 1-2-3-4-5-9-6-7-8. Ærespræmie til vinderens ejer, kusk og staldmand. Dækken.

HorseLux
Keep it simple

1 JUAN — 2060:1 — 14,5^{AM} — 16,5^{M} — 126.350
6,brun. v. v Cantab Hall - 26: 6 1-1-0 14,7a 18.250 — 25: 8 0-0-1 15,5a 6.500 — Tot: 36 4-3-6
Earthwindnfire A P v Dream Vacation — Jørgensen B — Ål 16/4-7 3/2140 4 14,7 a ¢ c s 86 10'
Opdr: Niels Jørgen Jensen — Jørgensen B — År 9/5-3 4/1800 4 16,3ag ¢ c s 32 6'
Ejer: Stald Hørby I/S — Juel J — Sk 1/6-6 9/2060 1 14,9 a ¢ c s 31 6'
CC **Beige/grøn/reklame,** — Jørgensen B — Ål 2/7-1 5/2140 4 15,5 a ¢ c s 67 10'
Juel Jeppe (Juul M) — Juel J — Ny 12/7-10 2/2140 5 18,2ag ¢ c s 36 13'

2 KINGSTON WEST — 2 — 13,5^{AK} — 15,1^{M} — 14,0^{AM} — 138.650
5,mkbr. h. v Lindy Lane - 26: 9 2-1-2 14,0a 46.500 — 25: 14 2-1-2 13,5a 50.650 — Tot: 32 7-2-5
Ohio Attack v Dream Vacation — Jessen I — Ch 17/5-5 3/2020 6 15,1 c c s 670 60'
Opdr: Brian Møller Jensen — Mønster K — År 29/5-5 4/1800 1 14,9 a c c s 55 10'
Ejer: Brian Møller Jensen — Jørgensen B — Ål 12/6-6 8/2140 7 14,3 a c c s 345 123'
CC **Hvid/reklame,** — Mønster K — År 20/6-8 5/1800 3 14,3 a c c s 92 25'
Od **Mønster Knud** (Jensen B M)a — Kjær R — Od 17/7-5 8/2140 3 14,0 a c c A 27 10'

3 KOPPER DUST — 3 — 13,1^{AK} — 16,6^{K} — 14,9^{AM} — 145.100
5,brun. v. v Ens Snapshot - 26: 5 1-1-0 13,1a 21.000 — 25: 16 8-2-3 13,1a 115.900 — Tot: 25 9-4-3
Justina v Toss Out — Jørgensen B — År 20/1-1 1/1800 4 17,4 a ¢ c s 23 9'
Opdr: Andrea Müller — Jørgensen B — År 13/2-2 1/1800n 1 17,7 a ¢ ¢ s 21 10'
Ejer: Ines Gade & Andrea Müller — Jørgensen B — Od 22/5-2 4/1640 4 13,1 a ¢ ¢ s 25 20'
CC **Sort/guld/logo,** — Jørgensen B — År 20/6-8 8/1800 0 15,2 a ¢ c s 169 25'
Jørgensen Birger (Lindhardt Chr) — Kjær R — År 11/7-8 6/1800 2 14,8 a ¢ ¢ s 50 10'

4 KINGO GARDENIA — 4 — 13,3^{AK} — 15,4^{K} — 14,0^{AM} — 153.450
5,brun. v. v Dominion Beach - 26: 16 0-3-4 15,7a 29.250 — 25: 22 1-4-2 13,3a 51.700 — Tot: 54 1-8-10
Bet You Shadow v The Liquidator — Andreasen M — År 14/5-3 1/1840 3 16,4 c c s 110 7'
Opdr: Anton Andreasen — Andreasen M — År 29/5-7 6/2300 6 17,9 a ¢ c s 71 7'
Ejer: Martin & Rikke Andreasen — Andreasen M — Ål 3/6-5 8/2140 4 15,7 a ¢ c s 192 7'
CC **Blå/sort/guld/logo,** — Andreasen M — Sk 10/7-7 4/2040 3 16,0 ¢ c s 186 7'
Andreasen Martina — Andreasen M — År 18/7-7 6/1800 2 15,8 a ¢ c s 58 6'

5 JETEYE BOOM BAY — 5 — 13,8^{AK} — 15,8^{M} — *14,0^{AM} — 177.297
6,brun. v. v O'grady - 26: 8 1-0-1 14,2a 27.647 — 25: 7 1-1-0 13,8a 22.500 — Tot: 39 7-6-2
Big Business v Pine Chip — Rask J — Sk 20/2-6 1/2550 4 19,1 c c s 61 10'
Opdr: Torben & Henriette Hovgaard — Rask J — Ål 9/3-1 5/2140 1 15,4 a ¢ ¢ s 57 10'
Ejer: Ole & Tina Jespersen — Rask J — Sk 4/4-4 9/2060n 0 14,9 a ¢ ¢ s 137 35'
CC **Mørkblå/hvid/guld,** — Rask J — Ål 23/4-6 3/2140 0 16,3 a c ¢ s 111 10'
Rask Jeppe — Rask J — Sk 6/5-3 2/2060 0 15,9 a c c s 93 10'

6 HEART OF STONE — 6 — 13,0^{AM} — *15,8^{M} — 190.000
7,sbr. h. v Wishing Stone - 26: 7 0-0-3 13,0a 17.600 — 25: 16 2-3-0 13,0a 32.900 — Tot: 60 4-10-8
Somewhere v Gigant Neo — Damsgård T — Od 22/5-2 3/1640 3 13,0 a c c s 449 20'
Opdr: Mariann T. Nielsen — Damsgård T — Ch 7/6-2 3/2500 3 15,3 a c c s 22 8'
Ejer: Matheo ApS — Nielsen M — År 20/6-13 1/1840 6 16,7 c c s 367 15'
CC **Sort/lyseblå/grå,** — Damsgård T — Od 3/7-4 8/1640 3 14,5 a c c s 286 10'
Damsgård Theo (Nielsen M)a — Nielsen M — Ål 16/7-1 6/2160 4 15,8 c c s 175 7'

7 HUXI — 7 — 13,4^{AK} — 15,5^{L} — 14,2^{AM} — 203.475
7,mkbr. v. v Standout - 26: 5 1-0-1 13,5a 29.500 — 25: 11 0-2-1 14,8a 23.500 — Tot: 38 8-6-3
Honda Gilbak v Victor Victor — Dahlgaard J — Sk 13/4-7 7/1600 6 14,1 a c c s 53 6'
Opdr: Hovhedegård Hestecenter — Dahlgaard J — Sk 26/4-3 8/2060 1 14,2 a c ¢ s 153 20'
Ejer: Sejr Overgaard Møller — Friis M — Od 22/5-2 10/1640 0 13,5 a c ¢ s 138 20'
CC **Gul/grøn,** — Dahlgaard J — Ål 3/6-6 7/2140 3 15,3 a c ¢ s 58 10'
Lønborg Henrik (Møller S O)a — Lønborg H — År 20/6-6 2/2900 5 16,8 c ¢ s 111 60'

8 INITUS — 8 — 13,3^{AM} — 15,1^{M} — 206.219
6,mkbr. hp. v Gigant Neo - 26: 9 0-1-2 15,1a 19.500 — 25: 11 1-0-0 13,3a 28.130 — Tot: 47 1-3-9
Mellby Healing v Donato Hanover — Kjær R — Sk 6/5-3 4/2060 5 15,5 a c c A 477 10'
Opdr: Niels Jørgen T. Pedersen — Jørgensen B — Ål 27/5-1 2/2140 4 17,3ag ¢ ¢ A 193 10'
Ejer: Stald Thy — Larsen P — År 4/6-9 2/1800 d g a c c s 165 20'
CC **Grøn/hvid/logo,** — Svendsen B — Ål 27/6-7 8/2140 2 15,1 ¢ ¢ s 98 10'
Kjær Rene (Friis Jan) — Jørgensen B — Ål 9/7-4 2/2140 3 15,5 a ¢ c A 68 10'

9 KINGSTON FLAMINGO — 9 — 12,8^{AK} — 20,9^{M} — 13,1^{AM} — 189.774
5,brun. v. v Ens Snapshot - 26: 9 2-2-0 13,6a 30.500 — 25: 19 2-2-2 12,8a 80.524 — Tot: 50 6-6-3
Petri v Carmody Lobell — Jørgensen B — Sk 4/4-4 5/2060n 0 15,5 a c c s 39 35'
Opdr: Lasse Christensen — Foget K — Sk 26/4-8 3/2060 d g a c c s 348 60'
Ejer: Team Lund & H.C. Lund Jensen — Jørgensen B — Od 8/5-7 4/2140 1 13,6 a c c s 40 10'
CC **Blå/grå/logo,** — Foget K — Od 22/5-2 8/1640 d g a c c s 52 20'
Larsen Patrick (Hovgaard T)a — Friis M — År 11/7-6 5/1800 4 14,3 a c ¢ s 89 10'

HOLD DIG OPDATERET

Få baneprogrammer og de vigtigste nyheder direkte i din indbakke.
Tilmeld dig Dansk Hestevæddeløbs nyhedsbrev.
Udkommer ca. 1 gang ugentligt.

Foto: Kjeld Mikkelsen

SPILTIPS præsenteres af Bet25 - Vi støtter væddeløbssporten i Danmark

VINDEREN: Det kommer til at gå stærkt i V4-finalen, men Christian Lindhardt-trænede **3 Kopper Dust** tager spids, hvis kusken Birger Jørgensen ønsker det. Og det gør han sikkert, for han har vundet masser af løb med Kopper Dust fra spids. Plejer dog at være bedst højre rundt, men når Lindhardt melder den i Skive, så er det jo med en forventning om, at den klarer det. Vinderchance.

MODBUDDET: **2 Kingston West** er også en stor vinderchance. Den Brian Møller Jensen-trænede hest har holdt topform et stykke tid, og gik blandt andet et topløb i Aarhus på Grand Prix-dagen 20. juni, hvor den var målfotoslået af Keep The Money og Jacobite. Senest var det Lady Zola og King Of Hammerthor, der var foran i mål. Godt startspor her og Knud Mønster kender hesten.

OUTSIDEREN: Sejr Møller Overgaard-trænede **7 Huxi** bliver outsider, for den har også holdt god form gennem et stykke tid. Vandt jo løb på Musketerdagen, og seneste præstation var også fin, hvor den tog en præmie i langdistanceløbet på Grand Prix-dagen bag gode heste som Challenge Accepted, Dark Night, Jomo Cash og Edz. Husk også kapable men ustabile **1 Juan** på V5- og V4-kuponen.

CHANCEVURDERING: A: 3-2-7-1 B: 8-9-6-5-4 C: -

LØB 5 V5-3 HVID

KL. 18.14 VINDER PLADS TVILLING KOMB TRIO

Scantruck præsenterer
3-14-årige højst **12.000 kr.**
2000 m. Tillæg 20 m ved **2.501 kr** 12 startende.
Præmier: 10.000-5.000-3.500-2.500-2.000 (5 præmier)
Intet indskud.

scantruck

1 I'M A CHALLENGER — **2000:1** — 21,9AM
6,mkbr. hp. v Great Challenger - 26: 3 0-0-0 — 25: 0 0-0-0 — Tot: 3 0-0-0
Richly Possessed v Self Possessed — Friborg K — Sk 6/5-k 4/2020 k 20,1 - - gk -
Opdr: Frederik B. Kristensen — Mønster K — Sk 1/6-2 3/2000 d g c c s 243 6'
Ejer: Jørgen Pauli Nielsen — Mønster K — Sk 10/6-7 9/2060 0 21,9ag c ¢ s 958 10'
CC **Hvid/reklame,** — Mønster K — År 18/7-2 7/1800 d g6 c c s 844 6'
Mønster Knud

2 MERLE HALBAK — **2**
3,brun. hp. v Orlando Vici - 26: 0 0-0-0 — 25: 0 0-0-0 — Tot: 0 0-0-0
G M Fairytale v Alf Palema — Nielsen M M — Sk 6/5-k 2/2020 k 19,8 - - gk -
Opdr: Bjarne Fyenbo
Ejer: O.L.Nielsen,E.Larsson & O.Lindbøg
CC **Sort/guld/logo,**
Jørgensen Birger (Nielsen O L)

3 MAINZ — **3** — 19,3AK — 2.500
3,rød. v. v International Moni - 26: 1 0-0-0 2.500 — 25: 0 0-0-0 — Tot: 1 0-0-0
Odette Vang v S J's Photo — Nielsen M B — Ål 27/5-k 2/2140 k 20,7 - - gk -
Opdr: TeamBakkelygaard & MBTrav(M.B.Nielsen) — Nielsen M B — År 11/7-1 3/1800 4 19,3 a c c s 79 10'
Ejer: TeamBakkelygaard & MBTrav(M.B.Nielsen)
CC **Mørkeblå/grå/logo,**
Ål **Nielsen Marc Bæk**

4 LITTLE BIT LOVE — **4** — 16,9AM — 2.500
4,brun. v. v Rapide du Pommeau - 26: 1 0-0-0 2.500 — 25: 0 0-0-0 — Tot: 1 0-0-0
Sindy Skovsende v Knox Jenil — Friborg K — Ål 27/5-k 1/2160 k g - - ejg -
Opdr: Jesper & Ida Udell Hansen — Friborg K — Ål 3/6-k 1/2140 k 20,7 g - - gk -
Ejer: Ida Udell-Hansen — Friborg K — Od 17/7-1 4/2140 4 16,9ag c ¢ s 168 10'
CC **Sort/orange/logo,**
Ål **Friborg Kent**

5 M G — **5** — 21,4K — 16,7AM — 2.000
3,brun. hp. v Helpisontheway - 26: 4 0-0-0 21,4 2.000 — 25: 0 0-0-0 — Tot: 4 0-0-0
Finest Aveve v Pine Chip — Dahlgaard J — Sk 15/12-k 2/2000 k 19,9 - - gk -
Opdr: Jimmy Møller Jensen — Juel J — År 20/3-1 2/1800 0 21,4 g c c s 30 10'
Ejer: Jimmy Møller Jensen — Svendsen B — Ål 6/4-1 3/2140n 0 22,4 g c c s 93 10'
CC **Beige/grøn/reklame,** — Svendsen B — Sk 13/4-1 1/2060 d g a c c s 45 6'
Juel Jeppe (Jensen J M)a — Dahlgaard J — Sk 10/7-9 2/2060 5 16,7 a c c s 180 10'

6 MAISY MAZE — **2020:1** — 18,7M — 16,8AM — 3.500
3,mkbr. hp. v Wishing Stone - 26: 2 0-0-1 18,7 3.500 — 25: 0 0-0-0 — Tot: 2 0-0-1
Paisley v Rite On Line — Rask J — Sk 10/6-k 2/2020 k 20,1 - - gk -
Opdr: Ann Grethe Nørgaard — Rask J — Sk 24/6-7 8/2000 3 18,7 c c s 57 10'
Ejer: A-G. Nørgaard & M. H. Nielsen — Rask J — Sk 10/7-9 3/2060 0 16,8 a c c s 82 10'
CC **Mørkblå/hvid/guld,**
Rask Jeppe

7 LIZZIE M N — **2** — 20,0M — 16,9AM — 5.500
4,brun. hp. v Lavec Kronos - 26: 5 0-0-1 20,0 5.500 — 25: 1 0-0-0 — Tot: 6 0-0-1
Sussie Hastrup v Great Challenger — Jensen M — År 2/5-1 8/1800 0 18,7 a c c s 634 10'
Opdr: Mariann Aastrup & Niels Ole Kristensen — Jensen M — Ål 12/6-1 1/2140 5 18,3 a c c s 590 10'
Ejer: Hovhedegård Hestecenter — Jensen M — Od 19/6-1 3/2140 3 16,9 a c ¢ s 464 10'
CC **Grøn/sort,** — Jensen M — Ål 2/7-8 9/2140 0 18,8 a c c s 182 10'
År **Jensen Mathias** (Jensen K) — Jensen M — Ål 9/7-6 4/2160 0 20,0 g c c s 227 10'

8 MERE BORK — **3** — 19,6K — 18,1AK — 18,7AM — 11.500
3,mkbr. hp. v Great Challenger - 26: 6 0-0-0 19,6 4.500 — 25: 2 0-0-1 7.000 — Tot: 8 0-0-1
Malou Bork v Chipmate — Friis M — År 10/4-1 2/1820 0 19,6 c c s 214 10'
Opdr: Chr.M. Lauridsen & Villy Christensen — Friis M — Od 8/5-8 2/2160 0 19,6 c c s 360 10'
Ejer: Chr.M. Lauridsen & Villy Christensen — Friis M — Sk 18/5-2 4/1600 d g a ¢ ¢ s 201 6'
CC **Grøn/hvid/logo,** — Friis M — Sk 1/6-7 9/2060 0 18,7ag ¢ ¢ s 560 6'
Kjær Rene (Christensen V)a — Friis M — Sk 10/6-1 4/2060 5 20,9 a c c s 306 10'

9 LUCKY LUKE — **4** — 18,0M — 18,7AK — 6.600
4,sort. v. v Ens Snapshot - 26: 6 0-0-0 18,0 2.500 — 25: 7 0-0-0 18,1 4.100 — Tot: 13 0-0-0
Runaway A M v Chipmate — Sejer C — År 3/4-1 10/1800 0 18,7ag c c s 351 10'
Opdr: Vibeke Munk — Friborg K — Ål 23/4-5 7/2160 d g c c s 1244 10'
Ejer: Stald Bjessing — Boeck T — Ål 13/5-8 3/2140 0 20,0 a ¢ c s 647 10'
CC **Hvid/rød,** — Foget K — Ål 2/7-8 8/2140 0 19,8 a ¢ c s 344 10'
Ål **Boeck Troels** — Boeck T — Ål 9/7-6 2/2160 4 18,0 ¢ c s 1164 10'

SPILTIPS præsenteres af Bet25 - Vi støtter væddeløbssporten i Danmark

VINDEREN: V5-spillet fortsætter med et begynderløb over to distancer, og vindertippet går til Oliver Lindbøg-trænede **2 Merle Halbak**, som gik godt i sit prøveløb for knap tre måneder siden, og linerne her i debuten overlades til landschampion Birger Jørgensen. Kan ligne vinderen.

MODBUDDET: **3 Mainz** var slettet fra sin planlagte debut i slutningen af juni, men fik den så 11. juli i Aarhus, hvor lillebroren til Dortmund gik rigtig godt. Angreb i tredje spor med 600m til mål, og tabte først andenpladsen på de sidste 50m, da Makita og Mucho Mas kom flyvende ude i banen i løbet, som Magic V I P vandt. International Moni-sønnen kan sagtens vinde her.

OUTSIDEREN: **6 Maisy Maze** er en fin Wishing Stone-hoppe, som er kommet ok i gang med sin karriere. Dog er det endnu ikke blevet til sejr, og senest gav 1.16,8 fuld vej ikke en bøjet femøre. Det var mod Meadow, Peak Of Moni & Co, men her bør konkurrencen være lidt mildere. **5 M G** var med i samme løb og faktisk foran i mål, men skal lige ses i fejlfri udgave to gange i træk.

CHANCEVURDERING: A: 2-3-6-5 B: 1-4-8-7 C: 9

LØB 6 — V5-4 — SORT

Kl. 18.32 — VINDER PLADS TVILLING KOMB TRIO

N.C. Nielsen præsenterer
Formløb Amatør/Jockey.
5-14-årige.
2000 m. Voltestart.
Præmier: 3.500-1.750-900-500-350-250 (6 præmier)
Intet indskud.

ncnielsen

1 — VERYFASTGIRL (DE) — 2000:1 — 16,3K 14,4AK 15,6AM — 117.364

13,brun. hp. v Main Wise As - 26: 7 0-0-0 17,6 1.100 — 25: 19 2-0-1 16,3 10.350 — Tot: 139 9-10-10
Victory As v Diamond Way — Juul P — Sk 13/4-8 5/1600 0 18,0 ¢ ¢ s 182 4'
Opdr: Stal de Groningers — Juul P — Sk 6/5-9 3/2000 6 20,1 c c s 297 4'
Ejer: Stald Muddi — Juul P — Sk 18/5-9 1/2000 0 21,1 c c s 217 4'
CC **Rød/blå/hvid/logo,** — Juul P — Sk 1/6-8 2/1600 5 17,6 c c s 149 4'
Juul Pera — Juul P — Sk 10/6-9 1/2000 6 21,1 c c s 117 4'

2 — GHINA D SLEIPNER — 2 — 16,4K 13,5AK 15,1AM — 157.050

8,lbr. hp. v Great Challenger - 26: 10 0-1-1 17,5 3.750 — 25: 36 3-7-3 16,6 33.250 — Tot: 106 5-14-15
Lizette Sleipner v Sleipner — Olsen F K — Sk 23/3-6 3/1600 0 18,2 g c ¢ s 27 4'
Opdr: Kaj Jensen — Jensen C — Ål 6/4-8 3/1600n 6 19,8 c c s 27 4'
Ejer: Hovhedegård Hestecenter — Damberg M — Ål 27/5-10 3/2140 d g ¢ c s 54 4'
CC **Hvid/rød/reklame,** — Olsen F K — Ål 27/6-9 2/2600 0 19,4 ¢ ¢ s 125 4'
År **Jeppesen Bjarne** (Jensen K) — Olsen F K — Ål 9/7-9 4/2140 0 19,3 g c c s 80 4'

3 — GRANDE FINALE — 3 — *15,4K 15,6AK 16,6M — 76.500

8,mkbr. hp. v Ens Snapshot - 26: 11 0-0-2 17,3 3.400 — 25: 31 2-1-1 15,4 14.250 — Tot: 115 5-5-9
Phanou v Extreme Aunou — Kirk L — Sk 18/5-5 6/1600 0 17,3 a ¢ c s 283 6'
Opdr: Mille Ostersen — Kirk L — Sk 1/6-8 3/1600 d g c c s 24 4'
Ejer: M. Ostersen & B. Aa. Thomsen — Lauridsen K — Sk 10/6-9 2/2000 5 20,9 c c s 216 4'
CC **Bordeaux/hvid/logo,** — Kirk L — Sk 24/6-9 2/2000 0 20,1 ¢ c s 53 4'
Kirk Lucas (Poulsen L)a — Andersen C — Sk 1/7-9 7/1600 3 17,3 ¢ c s 311 4'

4 — DIA SNAPSHOT — 4 — 16,8M *14,8AK 16,5AM — 59.800

11,brun. v. v Ens Snapshot - 26: 15 1-0-0 18,8 10.050 — 25: 20 1-0-2 16,8 14.800 — Tot: 93 2-5-4
Concordia Duncan v Super Arnie — Knudsen N — Ål 13/5-7 6/2140 6 18,8 c c s 389 7'
Opdr: Svend K. Adriansen — Knudsen N — Sk 1/6-4 12/1600 0 16,6 a ¢ ¢ s 379 6'
Ejer: Torben Kristensen — Knudsen N — Sk 10/6-9 1/2020 4 19,7 ¢ ¢ s 226 4'
CC **Gul/blå/rød,** — Knudsen N — Ål 2/7-2 6/2140 d g ¢ ¢ s 463 7'
År **Knudsen Niels** (Kristensen T)a — Knudsen N — Ål 16/7-4 4/1600 0 19,3 c c s 131 4'

5 — GLADYS KNIGHT (DE) — 2020:1 — 15,1M 12,4AK 14,8AM — 284.694

10,brun. hp. v Yield Boko - 26: 2 0-0-0 18,4 250 — 25: 13 1-0-0 15,4 8.150 — Tot: 95 11-8-12
Garonne v Varenne — Uglebjerg A — Sk 25/8-6 1/2040 0 16,9 ¢ c s 731 7'
Opdr: Kathrin Kirchmaier-Schultz — Uglebjerg A — Od 12/10-4 4/2160 0 17,4 ¢ c s 391 7'
Ejer: Henrik Nielsen — Friborg K — Sk 29/10-4 3/2060 0 17,3 a c c s 100 8'
CC **Sort/rød,** — Jørgensen M — Sk 24/6-9 1/2040 0 18,6 ¢ c s 351 4'
Jørgensen Micki (Nielsen H)a — Jørgensen M — Ål 9/7-9 5/2160 6 18,4 ¢ c s 156 4'

6 — DIAMOND DUST E M — 2 — 16,0K 15,8AM — 146.402

11,brun. hp. v Navy Seal - 26: 6 1-1-0 16,9 6.350 — 25: 20 2-1-3 16,0 16.250 — Tot: 113 11-12-19
Salerno v Ens Snapshot — Søgaard P — År 14/5-4 2/2300 6 20,7 ¢ c s 59 4'
Opdr: Mikael Poulsen — Søgaard P — Sk 10/6-9 3/2000 2 20,4 ¢ c s 63 4'
Ejer: Poul Søgaard & Aarø's Perle — Søgaard P — Sk 24/6-9 5/2000 4 19,9 ¢ c s 81 4'
CC **Mørkblå/hvid/logo,** — Søgaard P — Sk 1/7-9 1/1600 1 16,9 ¢ c s 26 4'
År **Søgaard Poul**a — Søgaard P — Od 17/7-9 7/2160 0 18,9 ¢ c s 295 4'

7 — ELLIE SAID THAT — 3 — *15,9M 13,6AK 15,3AM — 153.250

10,brun. hp. v Having Said That - 26: 7 1-1-0 17,0 5.250 — 25: 14 1-0-0 15,9 10.250 — Tot: 91 9-8-8
Jolene T v Linus T — Lauridsen K — Sk 20/2-8m 2/2000 0 22,3 - - 379 5'
Opdr: E.Jensen - I.ochK.Lauridsen — Lauridsen K — Sk 13/3-9 2/2000 2 20,1 c c s 394 4'
Ejer: Kirsten Lauridsen m. flere — Lauridsen K — Sk 6/5-9 1/2000 1 19,0 ¢ c s 108 4'
CC **Blå/rød,** — Lauridsen K — Sk 24/6-9 1/2020 0 19,6 ¢ ¢ s 131 4'
Lauridsen Kira (Lauridsen K)a — Lauridsen K — Sk 1/7-9 1/1620 0 17,0 c c s 251 4'

8 — BUSINESS AS USUAL — 4 — 15,5M 15,5AM — 211.970

13,sort. hp. v Quite Easy U S - 26: 5 1-0-1 18,5 4.650 — 25: 28 2-4-2 17,5 20.900 — Tot: 260 21-30-18
Nap S-Lange Dk v Smok'n Lantern — Christensen L — År 20/3-8 3/2300 6 21,9 ¢ c s 266 4'
Opdr: Landinspektørfirma Søren Lange — Christensen L — Sk 4/4-9 1/2000n 3 18,5 ¢ c s 106 4'
Ejer: L. Christensen, N. & C. Josefsen — Christensen L — År 18/4-3 4/1800 0 20,2 ¢ ¢ s 79 4'
CC **Sort/blå/hvid/logo,** — Josefsen C — Sk 1/6-1m 2/2000 0 24,6 g c c 288 5'
Christensen Lasse (Josefsen C)a — Mogensen M K — År 13/6-4 2/1800 1 19,9 ¢ c s 78 4'

9 — FLASH DE BUCY (FR) — 5 — 14,6L 12,8AK 13,7AM — 459.432

11,brun. v. v Rapide du Bois - 26: 15 0-4-4 15,7 14.800 — 25: 33 2-4-3 15,3 38.850 — Tot: 143 9-15-15
Roma du Houlbet v Ideal de l'Iton — Hansen P B — År 29/5-10 7/1820 4 17,5 c c s 507 4'
Opdr: Alain Sylvain Yves Marie — Hansen P B — Sk 1/6-8 1/1620 2 15,7 g ¢ c s 65 4'
Ejer: Obstruplund Hestecenter — Madsen K — År 13/6-2 7/1800 0 19,4 c c s 53 7'
CC **Sort/hvid/sølv,** — Hansen P B — Sk 24/6-9 2/2020 2 18,7 ¢ c s 61 4'
År **Hansen Pernille Bye** (Madsen K)a — Madsen K — År 11/7-9 6/1820 6 18,1 c c s 77 4'

10 — JOEY GARDENIA — 2040:1 — *15,7K *13,6AK 14,7AM — 180.400

6,sbr. v. v Canepa Hanover - 26: 17 2-2-1 15,7 17.300 — 25: 32 4-0-4 16,7 46.700 — Tot: 96 11-4-15
Only Gardenia v Ride The Wave — Andreasen M — Sk 18/5-9 6/2020 0 opg g c c s 73 4'
Opdr: Martin Andreasen — Andreasen M — Sk 1/6-8 3/1620 1 15,7 c c s 39 4'
Ejer: Martin Andreasen — Andreasen M — Sk 10/6-9 3/2040 0 19,6 c ¢ s 54 4'
CC **Blå/sort/guld/logo,** — Andreasen M — Sk 1/7-9 2/1640 0 16,9 g c c s 67 4'
Andreasen Martina — Andreasen M — Ål 16/7-2 2/2140 0 17,9 ¢ c s 32 7'

11 — ESCAPE A P — 2 — *15,1M 12,7AK 13,7AM — 399.016

10,brun. v. v Orlando Vici - 26: 14 2-3-1 15,7 24.350 — 25: 27 1-5-3 15,1 30.050 — Tot: 153 12-24-15
Riddle v Ganymede — Juul K — Ål 24/5-3 4/2140 0 19,0 c c s 38 7'
Opdr: Niels Jørgen Jensen — Andersen M S — Sk 10/6-8m 2/2000 2 17,4 c c 183 10'
Ejer: Kristian Juul — Juul K — Sk 24/6-9 2/2040 6 18,4 c c s 146 4'
CC **Blå/grå/rød,** — Juul K — Sk 1/7-9 1/1640 6 15,7 c c s 267 4'
Juul Kristiana — Mønster M — Ål 16/7-3m 1/2180 3 16,3 c c 67 5'

12 — BAUNELY'S DIAMANT (SE) — 2060:1 — 15,5M 15,3AM — 174.355

11,brun. v. v Magic Technique - 26: 14 3-0-0 17,4 12.450 — 25: 34 3-2-6 17,4 23.500 — Tot: 123 19-13-14
Nikkei v Embassy Lobell — Hansen P B — År 14/5-4 3/2300 5 20,3 c c s 92 4'
Opdr: Kenn Strøby & Elna Olsen — Hansen P B — År 4/6-11 1/1800 1 18,7 c c s 39 4'
Ejer: Obstruplund Hestecenter — Madsen K — Ål 12/6-11 3/2160 1 18,8 c c s 171 4'
CC **Sort/reklame,** — Hansen P B — År 11/7-7 3/1800 0 20,7 c ¢ s 207 10'
År **Madsen Kim**a — Nielsen J — År 18/7-8 1/2360 6 20,2 c c s 249 4'

13 — DIAMOND IS ROUGH — 2 — 15,0M 14,1AM — 316.609

11,brun. v. v Wishing Stone - 26: 5 0-0-1 17,9 6.800 — 25: 9 2-1-0 16,4 22.850 — Tot: 85 12-10-10
June June v Running Sea — Nielsen M — Ch 5/4-8 2/2020 3 17,9 ¢ ¢ s 36 5'
Opdr: Mariann T. Nielsen — Nielsen M — År 18/4-2 4/2300 4 17,1 a ¢ c s 77 10'
Ejer: Matheo ApS — Nielsen M — År 14/5-2 6/1800 6 18,7 ¢ c s 53 7'
CC **Lysblå/sort/grå,** — Nielsen M — Sk 1/7-6 6/2550 4 18,8 c c s 106 10'
Nielsen Mariann T.a — Nielsen M — Ål 16/7-2 3/2140 0 18,1 c c s 157 7'

SPILTIPS præsenteres af Bet25 - Vi støtter væddeløbssporten i Danmark

VINDEREN: V5-spillet fortsætter med et formløb, hvor det er meget vanskeligt at prikke vinderen. **5 Gladys Night** er i bund og grund en fin hest, og den virker til at stå godt her med 20m tillæg. Trænes af Henrik "Russer" Nielsen, og har nu to løb i kroppen efter sin lange løbspause. Går den en ny 1.18-tid eller en tand hurtigere her med Micki Jørgensen i sulkyen, så kan den godt vinde.

MODBUDDET: **11 Escape A P** er i topform, og trods 40m tillæg, så kan den sagtens løbe med frem her for den velkørende Skive-amatør Kristian Juul. Escape A P gik senest 1.16,3/2180m i monté i Aalborg, og så kan den minimum det samme i sulkyløb også. Men der er mange at runde.

OUTSIDEREN: Fra spidsvolten kan **3 Grande Finale** være en god chance. Gik senest en 1.17-tid her i Skive, men det var på sprint, og nu er distancen 400m længere. Unge Lucas Kirk hopper i sulkyen denne gang, og det står næsten hugget i sten, at Kirk kører til spids her. Og så kører han dér så længe lampen lyser.

CHANCEVURDERING: A: 5-11-3 B: 2-10-1-4-12-13-9-8-6-7 C: -

LØB 7 V5-5 LYS-BRUN

KL. 18.50 VINDER PLADS TVILLING KOMB TRIO

Kop & Kande præsenterer
Amerikanerløb m. justering af startspor.
3-14-årige højst **120.000 kr. 2060 m.** Autostart.
Præmier: 10.000-5.000-3.500-2.500-2.000 (5 præmier)
Intet indskud.
Startspor efter præmiesum i rækkefølgen: 1-2-3-4-5-9-6-7-8.

Kop&Kande

1 MASAI BOY — **2060:1** — 20,7AM — *16,8M — 10.000
3,lbr. v. v Beer Summit - 26: 2 1-0-0 20,7a 10.000 — 25: 0 0-0-0 — Tot: 2 1-0-0
Santana Bay v Love You — Nielsen M M — Od 19/6-k 2/2140 k 18,2 - - gk -
Opdr: Lindy Holm — Nielsen M M — Od 3/7-1 1/2140 1 16,8 c c s 22 10'
Ejer: Lindy Holm — Nielsen M M — Od 17/7-8 2/2140 0 20,7ag c c s 19 10'
CC **Blå/grå/hvid/logo,**
Nielsen Magnus M. (Holm L)a

2 MAI LEE — **2** — 16,2AM — *18,2M — 10.500
3,mkbr. hp. v Classichap - 26: 3 1-0-0 16,2a 10.500 — 25: 0 0-0-0 — Tot: 3 1-0-0
Worst Nightmare v Ens Snapshot — Jørgensen B — År 20/3-k 3/1820 k 21,6 - - gk -
Opdr: Flemming Alexandersen — Juel J — Sk 18/5-1 5/2060 4 18,2 a c c s 77 6'
Ejer: Stall Capri — Jørgensen B — Sk 1/6-2 2/2000 1 18,2 c c s 53 6'
CC **Sort/guld/logo,** — Jørgensen B — Sk 10/7-9 6/2060 4 16,2 a c c s 37 10'
Jørgensen Birger (Lindhardt Chr)

3 PETER V BOKO (SE) — **3** — 16,6AM — 18,6K — 12.298
4,mkbr. h. v Royal Dream - 26: 6 0-0-3 16,6a 7.109 — 25: 5 0-1-0 17,0a 5.189 — Tot: 11 0-1-3
What a Way v Andover Hall — Mieras J H — Wo 14/2-4 2/2100 d g a - - 137 -
Opdr: Boko Stables Holland B V — van Rijn J — Ge 3/5-8 5/1900 3 19,6 a - - 43 -
Ejer: Team World Wide Trot — van Rijn J — Nl 16/5-8 8/2000 d g a - - 54 -
CC **Grøn/hvid/logo,** — van Rijn J — Wo 6/6-k 3/2100 k 17,3 a - - gk -
Kjær Rene (Kjelde F)a — Kjær R — År 18/7-2 4/1820 3 18,6 c c s 31 6'

4 LION D'AMERIQUE — **4** — 15,7AK — 23,3K — 18,1AM — 12.500
4,brun. v. v Ens Snapshot - 26: 5 0-0-3 15,7a 12.500 — 25: 1 0-0-0 22,7a — Tot: 6 0-0-3
Jolie D'amerique v Frisky Frazer — Jørgensen B — År 10/4-1 4/1800 0 23,3 g ¢ c s 103 10'
Opdr: Stald Prix d' Amerique — Jørgensen B — Sk 18/5-1 4/2060 3 18,1 a ¢ c s 143 6'
Ejer: Stald Prix D' Amerique — Jørgensen B — År 29/5-9 10/1800 4 19,0 a ¢ c s 130 10'
CC **Beige/grøn/reklame,** — Jørgensen B — Sk 10/6-7 6/2060 3 18,7 a ¢ c s 259 10'
Juel Jeppe (Juul M) — Jørgensen B — Ål 9/7-2 1/1640 3 15,7 a ¢ c s 133 10'

5 LUDVIG S — **5** — 16,8AM — *20,2M — 13.500
4,mkbr. v. v Juvel Trøjborg - 26: 6 0-0-0 17,0a 2.000 — 25: 9 1-0-0 16,8a 11.500 — Tot: 15 1-0-0
Ebony Blåbjerg v Having Said That — Mønster K — Sk 20/2-1 2/2060 0 opgag c c s 151 10'
Opdr: Solgaarden v/Bent Nissen — Mønster K — Sk 13/4-2 4/2060 d g a c ¢ s 167 6'
Ejer: Solgaarden & Knud Mønster — Mønster K — Sk 6/5-4 2/2060 0 17,1 a c c s 391 10'
CC **Hvid/reklame,** — Mønster K — Sk 10/6-1 6/2060 0 opg a c c s 144 10'
Mønster Knud — Mønster K — Od 3/7-2 1/1640 0 18,1ag c c s 171 10'

6 KLOKKEBLOMST — **6** — 16,0AM — 20,8K — 21.250
5,brun. hp. v From Above U S - 26: 4 0-0-1 16,0a 6.000 — 25: 7 0-2-0 18,3a 15.250 — Tot: 12 0-2-1
Primetime v Dream Vacation — Jørgensen B — År 19/12-2 3/1800 0 18,3 a c c s 294 10'
Opdr: Knud Visti — Jørgensen B — Sk 10/6-1 8/2060 0 opgag ¢ c s 146 10'
Ejer: Ole L. Nielsen — Friis M — Ål 27/6-2 1/2140 3 16,7 a ¢ c s 301 6'
CC **Sort/grå/grøn,** — Friis M — Sk 10/7-10 6/2060 5 16,0 a c c s 240 10'
Foget Kasper (Nielsen O L) — Foget K — År 18/7-5 8/1800 6 17,9 a ¢ c s 101 6'

7 LINDY'S D D — **7** — 17,8AK — 18,5M — 24.000
4,brun. hp. v Trixton - 26: 4 1-0-0 18,3a 8.000 — 25: 7 0-1-0 17,8a 13.750 — Tot: 14 1-1-0
Lindys Chorus Line v Cantab Hall — Rask J — Ål 6/25-4 6/2140 0 22,4ag c c A 262 13'
Opdr: Bjarne Danielsen — Rask J — Sk 13/4-2 7/2060 1 18,4 a c c s 181 6'
Ejer: Bjarne Danielsen — Rask J — År 4/6-6 8/1800 0 18,3 a c c s 390 20'
CC **Mørkblå/hvid/guld,** — Rask J — Ål 12/6-10 9/2140 5 18,7 a ¢ ¢ A 170 10'
Rask Jeppe — Rask J — Ål 2/7-3 10/2140 0 18,3ag ¢ c A 162 10'

8 INGENIOUS ATLAS (FR) — **8** — 16,5AM — 18,6M — 24.750
8,lbr. v. v Atlas de Joudes - 26: 3 0-0-1 16,8a 6.000 — 25: 5 0-0-0 18,7a 750 — Tot: 23 0-4-2
Aurore du Houlbet v Ouragan de Celland — Rask J — Sk 17/11-7 5/2060 0 distag c c s 373 6'
Opdr: David Amosse — Lønborg H — År 6/12-2 4/1820 0 25,5 g c c s 438 8'
Ejer: Kamilla Kristiansen & Jesper B. Jensen — Lønborg H — Sk 10/6-2 3/2060 0 19,4 a c c s 240 10'
CC **Sort/blå/hvid/logo,** — Lønborg H — Sk 1/7-4 3/2060 3 17,7 a c c s 207 10'
År **Christensen Lasse** (Kristiansen K)a — Lønborg H — År 11/7-2 10/1800 4 16,8 a c c s 293 10'

9 LOVELY DAY — **9** — 16,5AM — 16,8M — 21.000
4,mkbr. v. v Great Challenger - 26: 4 0-0-1 16,5a 5.500 — 25: 8 0-2-1 17,1a 15.500 — Tot: 12 0-2-2
Super Sille v Trophy Catch — Friis M — År 19/12-2 1/1800 4 17,1 a ¢ c s 257 10'
Opdr: K. Westergaard & J. E. Grøn — Friis M — Od 2/4-1 1/1640 3 17,3 a ¢ ¢ s 29 6'
Ejer: Stald Mingus — Friis M — Od 17/4-2 7/2140 4 18,4 a ¢ ¢ s 162 10'
CC **Blå/grå/logo,** — Friis M — Od 8/5-2 5/2140 0 16,5 a ¢ c A 343 10'
Larsen Patrick (Friis M) — Friis M — År 18/7-5 6/1800 d g a ¢ c s 66 6'

SPILTIPS præsenteres af Bet25 - Vi støtter væddeløbssporten i Danmark

VINDEREN: V5-finalen er et amerikanerløb med justerede startspor, og her går vindertippet til Lindy Holm-trænede **1 Masai Boy**, som imponerede stort i sin debut i Odense, men senest galopperede på samme bane i sin debut i autostart. Masai Boy trådte ellers fint an, men galopperede så i topfart hen mod første sving, netop som det så ud til, at den havde afgjort spidskampen til egen fordel.

MODBUDDET: **3 Peter V Boko** fik sin Danmarks-debut for Skive-amatøren Frank Kjelde med en tredjeplads til Lady Mistral og Niiko Lane, som Kjeldes nye "hollandske svensker" ikke kunne give 20m forud. Nu har Kjelde haft en god uges tid mere til at træne med Royal Dream-sønnen, og det er ikke helt utænkeligt, at Peter V Boko kan løbe med vinderbuketten her.

OUTSIDEREN: Skive-træner Christian Lindhardt har sine heste i topform for tiden, og her ligner det også en god chance til **2 Mai Lee**. Får igen landschampion Birger Jørgensen i sulkyen, og fra et godt startspor, så er Classichap-hoppen langt fremme på målfotoet. Så selvom det er et amerikanerløb, så ligner de laveste startspor de største chancer.

CHANCEVURDERING: A: 1-3-2 B: 4-7-9-6-5-8 C: -

LØB 8 LILLA

KL. 19.08 VINDER PLADS TVILLING KOMB TRIO

Spar Vest Fonden præsenterer
Montéløb - Amerikanerløb.
4-14-årige. **2000 m.** Monté. Tillæg 20 m ved **350.001 kr**, 40 m ved **750.001 kr**
Præmier: 10.000-5.000-3.500-2.500-2.000 (5 præmier)
Intet indskud.

SPAR VEST FONDEN

1 JASP (SE) — **2000:1** — 15,5M 14,5AK 14,6AM — 162.485
7,brun. v. v Father Patrick - 26: 3 0-0-0 17,4 2.500 — 25: 15 3-1-2 16,3 49.224 — Tot: 46 8-2-8
Boom Boom Am v Muscle Hill
Opdr: Am Bloodstock AB
Ejer: Camilla Svendsen
CC **Sort/hvid/guld/logo,**
Svendsen Camillaa

Svendsen C	Od	23/11 -7m	2/ 2140	1	18,5	c c		32	10'
Svendsen C	Sk	8/12 -7m	1/ 2020	1	16,7	c c		28	8'
Svendsen B	Ål	3/1 -4	8/ 2140v	0	17,4	c c	s	38	8'
Svendsen C	Ål	23/1 -6m	4/ 2160	4	18,0	c c		21	8'
Svendsen C	Ål	2/7 -6m	2/ 2140	0	17,1 a	c c		64	10'

2 GREENDAY TIR — **2** — 15,5M 13,9AK 14,2AM — 174.251
8,lbr. v. v Broad Bahn - 26: 12 1-0-1 18,0 18.900 — 25: 18 1-0-2 17,6 29.800 — Tot: 86 6-9-11
Vintage Shadow v Exploit Caf
Opdr: Lene Larsen
Ejer: Niels Åge & Niels Christian Friborg
CC **Blå/gul/hvid/logo,**
Ål **Havmand Kathrine** (Friborg N Å)a

Skærbæk M	Ål	23/4 -7	8/ 1640	5	15,6 a	c c	s	313	7'
Friborg K	År	2/5 -6	5/ 1800	4	16,3 a	c c	s	210	10'
Friborg K	Sk	18/5 -6	11/ 2060	8	16,5 a	c c	s	163	6'
Friborg K	Od	6/6 -9	1/ 2140	0	16,5 a	c c	s	386	10'
Friborg K	Od	17/7 -2	2/ 2140	0	15,2 a	c c	s	391	10'

3 CAPTAINHASELHOF BE — **3** — 15,7M 13,5AK 15,4AM — 254.900
12,mkbr. v. v Chipmate - 26: 13 2-1-0 15,9 30.050 — 25: 24 1-3-1 15,7 43.800 — Tot: 120 12-8-6
Let It Be v Buckfinder
Opdr: Lene Elbæk Bay
Ejer: Lene & Johnny Bay
CC **Brun/grøn/hvid logo,**
År **Gammelgård Sabina** (Bay L E)a

Ipsen F M	Sk	18/5 -8m	2/ 2040	0	17,0	c c		472	10'
Kirk L	Sk	1/6 -5	2/ 2040	5	17,5	c c	s	126	7'
Lønborg H	Ål	27/6 -6	1/ 1640	4	13,5 a	c c	s	134	6'
Nielsen M M	År	11/7 -7	1/ 1820	0	16,3	c ¢	s	209	10'
Lønborg H	År	18/7 -3	4/ 1800	5	17,1 a	¢ ¢	s	99	6'

4 GUNPOWDER — **4** — *17,4M 12,9AK *13,1AM — 321.967
8,sbr. v. v Brillantissime - 26: 7 0-1-1 12.250 — 25: 8 1-0-1 18.750 — Tot: 45 12-4-4
Princess Step v Super Arnie
Opdr: Henning Scharstein
Ejer: Stutteri Disney
CC **Rød/sølv/hvid,**
Ål **Mønster Michelle** (Dahl G)

Jørgensen B	Ål	16/4 -4	9/ 2140	0	15,4 a	c c	s	68	10'
Dahl G	Sk	26/4 -9	9/ 1600	0	12,9 a	c c	s	870	20'
Kristiansen D	Ch	17/5 -1	11/ 2000	0	15,7 a	c c	s	216	20'
Dahl G	Ål	27/5 -2	7/ 2140	5	15,0 a	c c	s	345	10'
Dahl G	Sk	10/7 -8	3/ 2060	3	13,5 a	c c	s	201	15'

5 MUSCLE CROWN (SE) — **5** — *15,3M 12,9AK — 324.886
9,lbr. v. v Muscle Mass - 26: 7 0-2-0 15,8 17.500 — 25: 20 2-3-3 15,3 76.366 — Tot: 89 10-9-6
Uppsala Kronos v Donato Hanover
Opdr: Göran Blom
Ejer: Laura, Uffe & Maja Gregersen
CC **Grå/blå,**
Gregersen Lauraa

Gregersen U	Od	24/4 -3	1/ 2640	4	16,1	¢ ¢	s	139	10'
Gregersen L	Sk	18/5 -8m	3/ 2040	2	15,8	¢ ¢		123	10'
Gregersen M	Sk	10/6 -8m	3/ 2020	0	18,8 g	¢ ¢		105	10'
Gregersen L	År	20/6	1/ 1820	4	15,9	¢ ¢		140	20'
Gregersen U	Sk	1/7 -6	2/ 2570	5	18,2 g	¢ ¢	s	44	10'

6 JACQUES VILLENEUVE* (DE) — **2020:1** — 14,0M 11,4AK — 531.158
9,brun. v. v Cristal Money - 26: 1 0-0-1 18,1 2.500 — 25: 9 1-1-2 14,0 57.978 — Tot: 63 14-15-14
Jette Way v Titan Way
Opdr: Arne Fiedler
Ejer: Fiedler, Mittenzwei & Jung-Fringel
CC **Rød/sort,**
Od **Boeck Camilla Munk** (Kjær R)

Kolgjini D	Kr	5/25 -7	5/ 2140	2	12,1 a	- -		144	-
Kolgjini A	Ti	6/25 -11	3/ 2413	0	opg a	- -		507	-
Kolgjini D	Ti	7/25 -4	1/ 1609	3	11,7 a	- -		68	-
Pieters D	Jæ	5/8 -4	3/ 2160	0	14,0 g	- -		181	-
Boeck C M	Ny	12/7	1/ 2180	3	18,1	c c		32	10'

Fuldend oplevelsen med Travpakken

Tag kollegerne, sportsklubben, vennerne eller familien med – Travpakken er for alle, der vil have en helt særlig oplevelse med god mad, hygge og spænding.

DET FÅR DU:
- Entré
- Rundvisning - kom med i staldene og få staldtips fra trænere og kuske
- Reserveret bord i Restaurant Tarok på 1. sal
- Dejlig buffet inkl. en øl/sodavand
- Baneprogram med tips til løbene
- Spillevejledning ved vært

Pris pr. person: 359 kr.

Mødested:
Foran banens kontor (gul bygning ved parkeringspladsen) 1 time før første løb
For yderligere info - kontakt os på tlf. 88 81 12 06 eller mail: info@skive-trav.dk

SPILTIPS præsenteres af Bet25 - Vi støtter væddeløbssporten i Danmark

VINDEREN: Det afsluttende løb her i Skive er et montéløb, hvor der desværre kun er seks heste med i feltet. **4 Gunpowder** har kun været ude i monté én gang før, og der blev den diskvalificeret med Trine Austevoll i sadlen. Denne gang er det Danmarks kronede montédronning Michelle Mønster, der sidder på ryggen af den sorte Brillantissime-søn, som virker til at være i rigtig god form.

MODBUDDET: **5 Muscle Crown** er en stor Muscle Mass-bamse, som sjældent går dårlige løb i monté, men alligevel er der lidt g'er i resultatrækken på det seneste. Laura Gregersen markerer sig mere og mere som én af de bedste montéryttere i landet, og så sent som i tirsdags vandt hun Montémesterskabet på Bornholm.

OUTSIDEREN: **6 Jacques Villeneuve** kom senest tilbage til løbene efter knap et års løbspause. Gjorde det godt på mindeløbsdagen på Falster med en tredjeplads bag Galant Lund og Nightrain Boko, og trods 20m tillæg, så må den tyskfødte Cristal Money-søn være en fin chance her med dygtige Camilla Munk Boeck i sadlen.

CHANCEVURDERING: A: 4-5-6 B: 1-3-2 C:-

VOGNMAND

Poul Erik Jeppesen og Søn / Roslev Kranbetjening a/s

ALT I VOGNMANDSKØRSEL OG KRANARBEJDE

Marienlystvej 41 - 7800 Skive
Ib telefon 20 23 58 02
E-mail: info@pejeppesen-son.dk - www.pejeppesen-son.dk

REMA 1000
Skive, Holstebrovej

Holstebrovej 70 • 7800 Skive
Tlf: 97 52 66 44

Foderladen.dk
DYRENE KALDER PÅ FODERLADENS BALLER - 22 79 15 15

Kvalitets hø og wrap med analyse i div. firkantet størrelser samt halm sælges, alt med garanti.

Henrik Gammelgaard
Munklindevej 37, 7441 Bording

Mobil nr.: 22 79 15 15
Henrik@foderladen.dk
www.foderladen.dk

JB Elementmontage
v/ Jan Behnk

Frisenborgvej 6B • 7800 Skive • Tlf. 24 46 08 80
info@jb-elementmontage.dk • www.jb-elementmontage.dk

mobilmost

Oddervej 13 • 7800 Skive • Telefon: 30 29 72 81 • www.mobilmost.dk

Murer & aut. kloakmester
Kurt Sørensen
Mange års erfaring

Overmarkvej 91 • 7840 Højslev
Telefon: 97 53 57 12
E-mail: kurt@kurt-sorensen.dk
www.kurt-sorensen.dk

SE UDGIVELSEN Online
Scan her:

Skal gæsten være glad? Så er det
Bedstefars mad!

Rettrup Kærvej 8 • 7860 Spøttrup • Tlf. 21 38 15 45

Ta' et tagtjek
Vi fjerner alger - alle steder!
Tilbud på rensning og maling gives
TILBUD PÅ ALGEBEHANDLING
Parcelhuse med max. 200 m² taglade 700,- kr. excl. moms, - Ring og hør nærmere.
byg garanti
dansk bygningstagmalerforening
RØNBJERG TAGTEKNIK - VVS & tagrenovering
www.ronbjergtagteknik.dk
v/Jan Nielsen
Højvangvej 4 - 7800 Skive
Tlf. 97 53 43 92
Mobil 23 30 73 92

HELMUTH CAFÉ & RUM

Posthustorvet 1b • 7800 Skive
Tlf. 97 51 00 60 • info@cafehelmuth.dk
www.cafehelmuth.dk

Foråret kalder!
Hent sand og grus når det passer dig
Nordre Fabriksvej 1
7800 Skive

Åben 24/7 - du læsser selv og betaler med mobile pay

easy-bedding

Vi kan levere halmpiller af den sædvanlige gode kvalitet

- Stor sugeevne
- Mindre støv
- Ingen lugtgener
- Reducerer mødding mængden
- Et miljøvenligt produkt
- Ren dansk kvalitet

EASY AgriCare

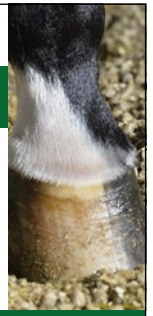

www.easy-agricare.dk

KLAR
Folie & Skilte
21 90 90 96

SPORT-COLA
HANCOCK BRYGGERIERNE
SPORT-COLA
GRUNDLAGT 1878
- når tørsten er størst
HANCOCK
- naturligvis..!

HorseLux
Keep it simple

FODER TIL
AVL OG SPORT
KRAFFT
SPORT ORIGINAL
GROOV PROTEIN
PLUS PROTEIN
Kontakt Jesper Bæk for rådgivning og pristilbud:
+45 91898091 | jesper.baek@krafft.nu

RADIOSKIVE

SKIVEKOMMUNE

#determedihuslejen

Følg **#determedihuslejen**-staffetten på Skive Kommunes Instagramside, hvor vi giver ordet til en række gode ambassadører.

Tag del i stafetten og brug hashtag **#determedihuslejen**, når du deler opslag på Instagram, så vi sammen kan vise vores smukke egn og vores stærke fællesskaber.

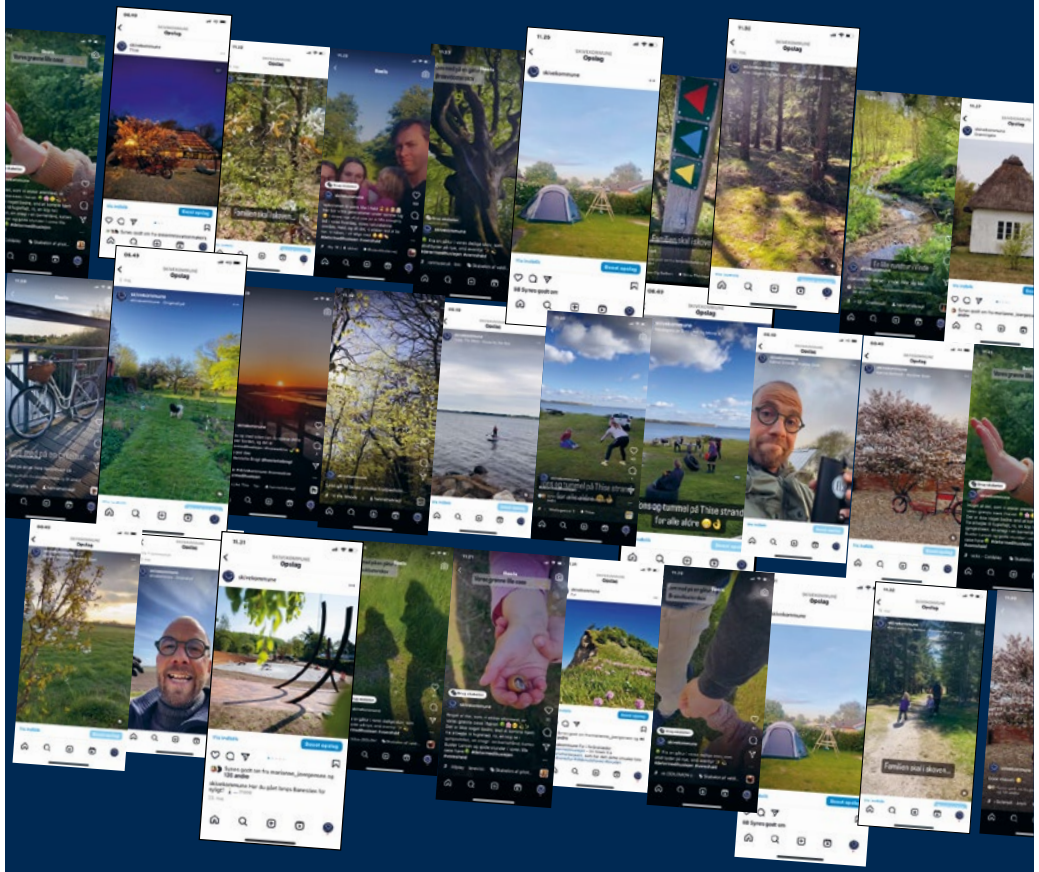

#determedihuslejen

skive.dk

SIKKE NOGET MØG!

VIDSTE DU DET?

Ja men det er faktisk en rigtig god ting på travbanen. Alt møget fra staldene på Skive Trav transporteres nemlig til Biogas-anlægget. Anlægget laver biogas, som sørger for at møget bliver til en bæredygtig kilde af varme til skibonitterne – det er RENT LIV på Skive-egnen.

RENT LIV Partner

Skive Trav Dansk Hestevæddeløb

Kommende løbsdage på Skive Trav

Sommertrav
Mandag 3. august kl. 17.00

Sommertrav
Mandag 10. juli kl. 18.00

Sommertrav
Onsdag 19. august kl. 17.00

Sommertrav
Mandag 24. august kl. 18.00

VELKOMMEN TIL

Se alle løbsdage på
www.skive-trav.dk

Skive Trav
Dansk Hestevæddeløb