

Bane 06



Skive Trav

Dansk Hestevæddeløb

MANDAG 18. MAJ 2026

KL. 18.00



Mandagstrav med kamp til strengen

HOVEDSPONSOR

**SPAR VEST
FONDEN**

V5

V4

BANEPROGRAM / KR. 25,-

DAGENS TIDER

16.00	Dørene åbner til SKIVE TRAV
17.00	Prøvestarter
17.25	Prøveløb
18.00	1. løb
18.20	2. løb - V5-1
18.40	3. løb
19.00	4. løb - V4-1
19.20	5. løb
19.40	6. løb
19.58	7. løb
20.16	8. løb
20.34	9. løb og sidste løb

NÆSTE LØBSDAG

Mandag den 1. juni kl. 18.00
Sommertrav

KONTAKT



Flyvej 2
7800 Skive
Telefon 888 112 06

www.skive-trav.dk
info@skive-trav.dk
Facebook.com/skivetrav

Dommertårnet tlf. 2780 0482

KOLOFON

Grafisk opsætning: JEPSEN - grafisk design
Forsidefoto: Ole Hindby
Tips: Leveres af Bet25; Jesper Elbæk
Fotograf: Flemming Andersen

Se og køb vinderbilleder på
www.racehorsephoto.dk.

Der tages forbehold for trykfejl.

VELKOMST

En god start på ugen på Skive Trav

Ugen er i gang, og vi slår dørene op til en uformel og hyggelig mandag aften her på banen. Travsport er for alle, og uanset om du er her for spillet eller blot for en afslappet fyraften med kolleger og venner, er du meget velkommen. Her er der plads til at lade hverdagen ligge for en stund og i stedet lade sig rive med, når feltet svinger ind på opløbet, og de taktfaste hovslag mod banen kan mærkes helt op på tilskuerpladserne. En god oplevelse kræver intet forhåndskendskab, og med en entré på blot 60 kr. er det nemt for alle at være med.

Spænding på programmet

Sportsligt har vi ni rigtig flotte løb i vente, og vi glæder os især over, at vi i aften kan præsentere store, fyldte felter. Det giver de absolut bedste betingelser for tætte og uforudsigelige opgør på banen, hvor der skal kæmpes om marginalerne helt frem til målstregen. Første start går kl. 18.00. For de spillelystne skydes V5-spillet i gang ved 2. løb kl. 18.20, mens V4-spillet følger trop fra 4. løb kl. 19.00. Aftenen byder på lidt af hvert, lige fra unge talenter til et afsluttende montéløb, så der er spænding at hente gennem hele programmet.

Mad og forplejning

Når sulten melder sig, står Restaurant Tarok klar med den store buffet på 1. sal, og nede i Bistron ligger personalet klassikere som bøfsandwich, burgere og pølsemix over disken. Det er den perfekte måde at kombinere aftenmaden med spænding i selskab med gode venner.

En stor tak til vores bagland

En stor tak skal lyde til vores faste sponsorer, de mange frivillige og hele det lokale fællesskab omkring banen. Det er jeres uvurderlige opbakning, der fungerer som motoren for Skive Trav. Vi er stolte over den støtte, vi møder fra egnen, og det er netop dette tætte samarbejde og engagement, der gør det muligt for os at drive en bane med ambitioner og skabe fælles oplevelser for alle.

Rigtig god fornøjelse!

Peter Toftbo Ardenskjold
Direktør, Skive Trav

BANENS INFORMATION

ENTRÉ

Kr. 60 ved indgangen.
Ved bestilling online via www.skive-trav.dk er prisen kr. 40 pr. person.
Børn under 18 år er gratis.

PARKERING

Parkering er gratis og foregår på græs-området ved indgangen eller bag ved den gule administrations bygning.

INFORMATION

Hæv kontanter, køb program og kuglepennet med mere i Informationen beliggende i spillehallen.

ANPARTSSPIL

Spil med på SKIVE TRAVS anpartsspil –
Spil online via BET25.dk
>under spilleklub og vælg SKIVE TRAV

BANEFAKTA

Banens omkreds:	950 meter
Bredde:	Ca. 20 meter
Opløb:	260 meter
Kørselsretning:	Venstre om, mod uret
Dossering:	Ja – 18%
Belægning:	Grå stenmel
Snorestart:	8 heste pr. volte (5+3)
Autostart:	8 heste i første række
Open stretch:	Ja

OFFICIALS

Landsdommer:	Uffe Møller
Dommer:	Frands Frandsen
Overstarter:	Niels Peter Olesen

MAD OG DRIKKE

Restaurant Tarok

serverer buffet KR. 259,-

Kan forudbestilles online på www.skive-trav.dk,
telefon 8881 1206 eller info@skive-trav.dk



Bøfsandwich
Cheese burger
Pølsemix
Pommes
Grillpølse
Frankfurter
Grillpølse
Pølsebrød
Fransk hotdog
Pommes med nuggets

Da 'Det Gule Madhus' ved staldene fortsat er lukket, sørger vi for, at der i stedet kan købes nystegte pølser ved staldområdet, så de aktive og gæster i den ende af banen også kan få stillet sulten.

Kvalitetsfoder til højtydende heste

TOP HORSE - SPEED COMPETE

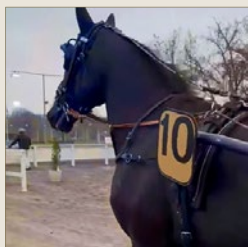

Lee Marvin

En af Danmarks bedste
2-åringer



Forest Jet

En af Danmarks hurtigste
4-åringer nogensinde og
storløbsvinder



Initus

En af Danmarks bedste
4-års hopper

Trænes alle af Travtræner Jan Friis og fodres med
Speed Compete og Top Horse
De to fodervarianter ses herunder



Top Horse 15kg

87,50kr inkl. moms

Speed Compete 20kg

155,50kr inkl. moms

Kontakt Mollerup Mølle
Tlf: 97744311



Viden, kvalitet og troværdighed

PARKERINGSREGLER FOR STALDOMRÅDET

Parkering er ikke tilladt på staldområdet, af- og pålæsning er tilladt. Parkering af hestetrailer og lastbiler sker enten bag ved staldene eller græsplænen bagved restauranten. **KUN** de pladser markeret med skilte på staldområdet må benyttes. **ALLE** aktive, der ankommer i **PERSONBILER** henvises til parkeringspladsen bag ved restauranten.

NUMMERSKILTE

skal rengøres efter brug og hænges på
plads i nummerskilte-rummet.
Sker dette ikke vil ansvarlig træner
blive opkrævet 100 kr.

FUR

Til vinderhestens ejer
er der en gaveæske med øl fra
FUR BRYGHUS

DAGENS BLOMSTERSPONSOR

Blomster til vinderhestens kusk er sponsoreret af:



Hos Skive Trav vil vi gerne
påskønne de hesteejere,
der vælger at starte hest i Skive.

Vi vil derfor invitere alle hesteejere
i EDC MORS STARTERS LOUNGE
i lokalerne under Æ' Madhus.

Her er alle hesteejere, der starter
hest i Skive, velkommen til at kigge
ind umiddelbart i forlængelse
af hestens start.

Vi vil være vært for en lille forfriskning.

**Vi ønsker alle velkommen i
EDC MORS – Starters Lounge**



INVITATION TIL STRATEGIAFTEN PÅ SKIVE TRAV



Dato:
Torsdag den 21. maj kl. 17.00



Tilmeldingsfrist:
Tirsdag den 19. maj



Få et overblik over "rigets tilstand" på Skive Trav og vær med til at præge udviklingen af din hjemmebane. Vi giver aftensmaden.



FORVENTET PROGRAM:

- 17.00 – 18.30: Bestyrelsen sætter scenen og orienterer om aktuelle projekter og nøgleområder.
- 18.30 – 19.00: Aftensmad.
- 19.00 – 20.30: Debat og nedsættelse af arbejdsgrupper.



HVEM KAN DELTAGE?

Medlemmer af Skive Væddeløbsforening, Skive Hesteejerforening, ApS Nordvestjysk Væddeløbsbane og Skive Ponytrav.

Er du endnu ikke medlem af en eller flere af disse foreninger? Så er det nu, det oplagte tidspunkt er kommet til at melde dig ind. Indmelding kan ske på selve dagen.



TILMELDING:

Af hensyn til madbestilling beder vi om tilmelding senest tirsdag den 19. maj. Tilmelding kan ske på:

- ✉ E-mail: info@skive-trav.dk
- ☎ Telefon: 88811206
- 📍 eller på travbanens kontor.



Skive Trav
Dansk Hestevæddeløb

VEL MØDT!
Skive Travs bestyrelse & direktion



Stolt sponsor for Skive Ponytrav

Det handler om tillid og udvikling

– præcis som med pengesager

Læg trygt din økonomi i vores hænder.
Scan koden, bliv kunde og få din egen
personlige rådgiver...



 **Sparekassen Balling**

... LOKAL SIDEN 1914

STØT VORES SPONSORER

SPAR VEST
FONDEN



SKIVEKOMMUNE

Bet 25



(M) SERVICE

Byggefirmaet
Knudsgaard



modstrom



Blakhus
LYS

BDO DANMARK

Partneriet
"LUNDLY"

BØRGE A
HANSEN S

TBS A/S
TØMRER
& MALER

BARE HANS A/S

HorseLux
Keep it simple

RADIO SKIVE

(M) SKIVEFOLKEBLAD

MS
SPRØJTEBETON

FREDSØ
www.fredsoe.com

- DE STØTTER OS!

GOLDEN HORSE

MOOSDORF HEGN A/S | HERAS

CAFÉ PÅ HERRENS MARK FUR

Premier 1s
SIDEN 1933

Salling &
Nordvestjysk
Traktorservice A/S

DEKOLET
SKILTE + PRINT



KM
Kaj Ove Madsen A/S



Nordisk
GRANIT

Dansk
Revision
Skive

RENT
Partner LIV

HERNING TURIST
- en god tur i godt selskab

redoffice
KONPAP A/S

STYKGODSCENTRET
SKIVE A/S

HANGCOCK

SALLING
kloakservice aps

Sparekassen Balling

ncnielsen
Lente TERBERG KONIGSÅNES A/S

salling fondene
Owner of Salling Group

Netto

STØT VORES SPONSORER



- DE STØTTER OS!





Fuldend oplevelsen med Travpakken!

Tag kollegerne, sportsklubben, vennerne eller familien med – Travpakken er for alle, der vil have en helt særlig oplevelse med god mad, hygge og spænding.

DET FÅR DU:

- Entré
- Rundvisning – kom med i staldene og få staldtips fra trænerne og kuske
- Reserveret bord i Restaurant Tarok på 1. sal
- Dejlig buffet inkl. en øl/sodavand
- Baneprogram med tips til løbene
- Spillevejledning ved vært

Pris pr. person: 359 kr.

Mødested:

Foran banens kontor (gul bygning ved parkeringspladsen) 1 time før første løb
For yderligere info – kontakt os på tlf. 88 81 12 06 eller mail: info@skive-trav.dk



Hold møde, konference eller fest på Skive Trav

Afhold dit næste virksomheds-arrangement i Restaurant Tarok eller stalddcafeen.

Der er også mulighed for at afholde private arrangementer som fødselsdage, jubilæer og konfirmationer.

Kontakt os og hør, hvordan vi kan skræddersy dit næste arrangement.
Tlf: 88 81 12 06 • Mail: info@skive-trav.dk • www.skive-trav.dk



SÅDAN LÆSER DU STARTLISTEN

HENDRIX	2000:1	13,3 ^{AK}	17,5 ^M	*15,8 ^{AM}	71.350
4, brun, v. v S J's Photo - Noomi v Chipmate Opdr: Niels Peder Toft Ejer: Niels Peder Toft Sort/grå/grøn, Foget Kasper (Toft N Pla)	23: 13 4-1-1 13,3a 46.950	22: 9 1-0-3 16,9a 24.400	Tot: 22 5-1-4		
Fris M	Sk 24/7-7	7/2000	4 17,5	c c s 145	8'
Korfitsen N	Sk 1/8-3	11/2060	0 16,2 a	c c A 65	13'
Andersen P Ø	Sk 11/9-4	5/2000	1 18,4	c c A 49	5'
Andersen P Ø	Sk 19/9-5	3/2060	1 15,8 a	ø ø s 89	13'
Mønster K	Od 25/9-4	6/1640	4 13,3 a	ø c s 186	15'

Hestens navn

Ved udenlandske heste angives landet i parentes efter hestens navn: (S) = Sverige, (N) = Norge, (US) = USA, (F) = Frankrig, (SF) = Finland, (DE) = Tyskland, (NL) = Holland.

Første linie

Hestens samlede resultat i indeværende og forudgående år (i dette tilfælde 2023 og 2022). Antal starter, første-, anden-, tredjepladser, bedste km-tid og indkørt præmiesum i den pågældende sæson. Tallene yderst til højre markerer hestens totale karriereresultat.

Distanceangivelse

Første hest, der starter fra en bestemt distance (i dette tilfælde 2000 m) indeholder denne oplysning. Løbets grunddistance er derfor altid anført ved hesten med startnummer 1, mens evt. tillæg ved snorestart er anført ved den første hest med et bestemt tillæg. Tillæg er desuden i programmet fremhævet ved hjælp af en tykkere streg over den første tillægshest: Er distanceforskellen mellem hestene mere end 20 m, benyttes en ekstra tyk streg. Hestenes distancer er beregnet efter grundpræmiesummen på anmeldelsesdagen (Hestens samlede karriereindtjening). Grundpræmiesummen står yderst til højre i samme linie som hestens navn. Ved autostart starter alle heste fra samme distance. At et løb afvikles med autostart, vises ved hjælp af .

Hestens rekord

Hestens rekord i snorestart, rekord i autostart og grundpræmiesum (= indtjente kr. i alt). Bogstaver ved rekorden angiver:

- k = rekord sat over kort distance (1600-1999 m)
- m = rekord sat over mellemdistance (2000-2499 m)
- l = rekord sat over lang distance (2500 m eller mere)
- * = rekord sat som vinder

Totalisatornr.

Det store 1-tal yderst til venstre markerer hestens totalisator-nummer. Hesteskoene under 1-tallet er til personlig påføring af skoinfo ved den pågældende hest.

Under hestens navn markerer:

1. linie: Hestens alder, farve, køn (h=hingst, v=vallak, hp=hoppe) og faderens navn.
2. linie: Markerer hestens mor/morfader).
3. linie: Hestens opdrætter
4. linie: Markerer hestens ejer.
5. linie: Markerer farven på kuskens køredragt.

Hestens fem seneste starter

Fra venstre: Kusk, Bane, Dato, Løb, Startplads, Distance, Placering, Km-tid (**a** = autostart, **d** = diskvalificeret, **g** = galop undervejs, **gk** = godkendt i prøveløb, **k** = prøveløb, **km** = montéprøveløb, **m** = montéløb), Sko-info **c** = med sko, **ø** = uden sko), Sulky-info (S = alm. sulky, A = amerikaner sulky), Odds, Løbets førstepræmie.

Kusk og træner

Navnet angivet med **fed skrift** er kusk i løbet. Er der angivet yderligere et navn, er dette hestens træner. I forbindelse med træners navn betyder (a) Amatør.

Hestens karriereindtjening

Chancevurdering

Eksperttipperens subjektive vurdering af den enkelte hests chance. Pilene er inddelt efter tre niveauer og afspejler henholdsvis en stor (), middel () og lille () chance. Vær opmærksom på, at pilene er vejledende og at alle heste reelt har chance i væddeløb.

SPILTIPS præsenteres af Bet25 - Vi støtter væddeløbssporten i Danmark

Bet25

DAGENS V-FORSLAG

V5 FORSLAG		
1. afd:	7-6-5-10	
2. afd:	8-2-3-6-10-9	
3. afd:	1-10-2	
4. afd:	7-5-2	
5. afd:	5 Challenge Accepted	
Pris:	216 kr.	

V4 FORSLAG		
1. afd:	1-10-2	
2. afd:	7-5-2	
3. afd:	5 Challenge Accepted	
4. afd:	10-9-4-6-5	
Pris:	90 kr. (45 rækker)	

Reserveheste angivet i parentes.

Dagens eksperttipper er **Jesper Elbæk**, som har gået til trav siden midten af 1980'erne. Elbæk har været eksperttipper i en lang række medier som f.eks. Tipsbladet, Ekstra Bladet, Løbsguiden, Trav & Galop, baneprogrammer og ikke mindst Bet25-programmet fra 2021-24. Elbæk driver nu det private travmedie Trav24.dk, og er fast leverandør af tipsanalyser til Bet25 samt alle baneprogrammer bortset fra Klampenborg som en del af samarbejdsaftalen mellem Dansk Hestevæddeløb og Bet25.

LØB I DEN KOMMENDE TID

MAJ

Fredag	22. kl.	15.45	Odense	Sprintermeisteren / Det Danske Sprinterderby
Lørdag	23. kl.	12.45	Klampenborg	Gentlemen's Championship Day
Søndag	24. kl.	13.00	Aalborg	Trav og Galop løb
Mandag	25. kl.	12.20	Charlottenlund	Pinsedag Lunch
Tirsdag	26. kl.	18.00	Bornholm	Travaften
Onsdag	27. kl.	17.00	Aalborg	V65 Onsdag
Torsdag	28. kl.	17.00	Nykøbing Falster	Hotfoots Mindeløb
Fredag	29. kl.	15.45	Aarhus	Summer Day Racing

JUNI

Mandag	1. kl.	18.00	Skive	Sommertrav
Onsdag	3. kl.	17.00	Aalborg	V65 Onsdag
Torsdag	4. kl.	17.00	Aarhus	Jydsk 4-års Grand Prix Kvalifikation
Fredag	5. kl.	15.45	Bornholm	Mindeløbsdag/Grundlovsdag/Fars dag
Lørdag	6. kl.	12.45	Klampenborg	Summer Racing

MINIMUMSALDER FOR SPIL

Opmærksomheden henledes på, at minimumsalderen for spil i totalisatoren i henhold til lovgivningen er 18 år.

Hygge og spænding - året rundt! Køb sæsonkort til 2026

Sæsonkortet giver adgang til ALLE løbsdage i 2026



**KUN
495 kr.**

Bliv klædt på til løbsdagen med et baneprogram

Som noget nyt kan du købe abonnement på baneprogrammet, der udleveres på kontoret eller ved indgangen.

Fordele ved sæsonkort

Inviter én person med gratis til følgende løbsdage i 2026:

- Musketérdagen den 26. april 2026
- Grand Circle 3 års Championat den 10. juli 2026
- V65 onsdag 14. oktober 2026

10% rabat på maden på Restaurant TAROK

(gælder for sæsonkortholderen - dog ikke på Musketérdagen)

Årsabonnement på baneprogram: 500 kr.

Sæsonkort + årsabonnement på baneprogram: 950 kr.

Køb på www.skive-trav.dk



LADESTANDER PÅ SKIVE TRAV

Det er nu muligt at lade
din bil på SKIVE TRAV

Bag ved Restaurant TAROK står 2 ladestander klar.

Hurtigt og enkelt med MONTA

Download appen "Monta charge"
eller Åbn Monta og gå til Kort/Map.

Find en ladelokation (charging site) og tryk på den.

Følg vejledningen - enkelt og lige til.



NYT!

FÅ SPILTIPS TIL DANSKE OG SVENSKKE LØB DIREKTE I STARTLISTEN

Spiltips Vinder

- 8 **Kahoola** Kahoola vender tilbage efter hvile, og sejhom der er spørgsmålstegn omkring dagsformen, skal hoppen ses med stor vinderchance i løbet.
- 1 **King of Hammerthor** (DK) King of Hammerthor venter stadig på sin første sejr. Nu er udgangspositionen tilfældig, og han kommer til at være med i den absolutte kamp om sejren.
- 5 **Kiki Hall** (DK) Kiki Hall står for konsekvente og gode indsatser det meste af tiden og er helt sikkert med fremme igen.
- 7 **Karisma Gardemia** (DK) Karisma Gardemia er datter godt i forhold til klassen, men har brug for lidt held fra denne udgangsposition.

Omsætnings Årborg:
Familie...

H00508

EFTER SENESTE LØBSDAG**Travtoppen 2026****Professionelle kuske**

NR.	NAVN	ST	1	2	3	PRÆMIESUM
1.	Birger Jørgensen (År)	46	9	9	2	267.950
2.	Rene Kjær (Od)	43	6	6	8	198.700
3.	Kasper Foget (Sk)	34	5	4	5	132.500
4.	Jeppe Rask (Sk)	24	5	4	1	95.000
5.	Nicklas Korfitsen (Ål)	27	5	2	6	128.000

Professionelle trænere

NR.	NAVN	ST	1	2	3	PRÆMIESUM
1.	Jeppe Rask (Sk)	20	5	2	2	71.000
2.	Anders Pedersen (Ål)	21	5	2	0	73.000
3.	Jan Friis (Sk)	34	4	6	4	138.050

Jockeys

NR.	NAVN	ST	1	2	3	PRÆMIESUM
1.	Kenneth Andersen (ål)	14	0	1	2	43.000
2.	Mathias Jensen (År)	7	0	1	1	13.500
3.	Patrick Larsen (Ch)	1	0	0	0	0
4.						
5.						

Amatørkuske

NR.	NAVN	ST	1	2	3	PRÆMIESUM
1.	Jonas Urth Pedersen (Ål)	4	3	0	0	23.000
2.	Rolf Jørgensen (Sk)	6	2	0	2	59.750
3.	Theo Damsgård (Sk)	6	2	0	0	17.700
4.	Kristian Juul (Sk)	20	1	5	0	27.900
5.	Sofie Eg Jørgensen (Sk)	4	1	2	0	10.000

Amatørtrænere

NR.	NAVN	ST	1	2	3	PRÆMIESUM
1.	Mette Carlsen (Od)	10	3	2	0	42.500
2.	Peter Rudbeck (Sk)	5	3	1	1	137.250
3.	Mariann T. Nielsen (Sk)	9	3	0	0	27.200

Monté

NR.	NAVN	ST	1	2	3	PRÆMIESUM
1.	Mette Carlsen (Od)	5	1	2	0	17.500
2.	Camilla Munk Boeck (Ål)	4	1	1	1	13.750
3.	Laura Gregersen (Sk)	2	1	0	0	15.000
4.	Michelle Mønster (Sk)	2	1	0	0	10.900
5.	Sabina Gammelgård (Od)	3	1	0	0	7.250

Heste

NR.	NAVN	ST	1	2	3	PRÆMIESUM
1.	Jeff	6	2	1	0	20.550
2.	Jacobite	3	2	0	0	50.000
3.	Caviar's Dream	2	2	0	0	22.500

+18



Stop Spillet | Spil ansvarligt | Udeluk dig via ROFUS

HOVEDSPONSOR
SKIVE TRAV

SPAR VEST
FONDEN

SPILFORMER

VINDER

Vinder er det enkleste spil, du kan spille. Her skal du bare regne ud, hvilken hest der kommer først over stregen, og gør den det, så har du vundet. Mindste indskud: 10 kr.

PLADS

I løb med syv eller flere deltagere skal din hest komme ind mellem de tre første heste over målstregen for at give gevinst. Er der seks eller færre deltagere, skal din heste være blandt de to første i mål. Mindste indskud: 10 kr.

TVILLING

I *Tvilling* gælder det om at finde de to heste, der kommer først i mål uanset rækkefølge. Mindste indskud: 5 kr. pr. kombination.

KOMB

Komb ligner Tvilling til forveksling. Eneste undtagelse er, at man her skal finde de to første heste i mål i korrekt rækkefølge. Mindste indskud: 5 kr. pr. kombination.

TRIO

I *Triospil* skal man finde frem til de tre heste, der kommer først over målstregen i ét løb, i rigtig rækkefølge. Mindste indskud: 2 kr. pr. kombination.

V5

I *V5* gælder det om at finde vinderne af fem på forhånd udvalgte løb. Du får gevinst, hvis du har 5 rigtige (eller 4 rigtige, hvis ingen har 5 rigtige). Rækkeprisen er 1 kr. Kan spilles via kupon og som Lynspil. Mindsteindskud for Lynspil: 50 kr.

V4

I *V4* gælder det om at finde vinderne af fire på forhånd udvalgte løb. Du får gevinst, hvis du har 4 rigtige (eller 3 rigtige, hvis ingen har 4 rigtige). Rækkeprisen er 2 kr. Kan spilles via kupon og som Lynspil. Mindsteindskud for Lynspil: 50 kr.

Staldvask – Vask af ridehaller – Algebehandling – Facaderens – Imprægnering



+ 45 61 33 46 45
CVR NR: 42839558

WWW.VESTBIRKSERVICE.DK

WWW.EGELUNDRENS.DK

INFO@VESTBIRKSERVICE.DK

MISSION – VISION

Vi skal med viden, erfaring og samvittighed levere de bedste resultater, ved salg og udførelse af opgaver.

Vores dygtige og veluddannede medarbejdere skal altid være i stand til at handle og levere vores services efter jeres forventninger.

Vi vil være attraktive for medarbejdere, samarbejdspartnere og jer kunder.

Vi vil via længerevarende samarbejde skabe værdibevarende løsninger for danske ejendomme.

VÆRDIER

- ◇ Gode kundeoplevelser
- ◇ Troværdighed
- ◇ Engagement
- ◇ Faglighed

DET KAN VI OGSÅ

- GRAFFITI
- TAGRENDE RENS
- VASKEHALLER
- MURVÆRK
- SOLCELLEVASK
- STALDVASK
- VASK AF HESTETRAILER/BILER
- SPECIALRENGØRING
- AFFEDTNING/AFKALKNING AF INDENDØRSGULV OG BADERUM

Bet 25

SPILGUIDEN

Lær alt om spil på hestevæddeløb

- ✓ Sådan opretter du dig
- ✓ Sådan spiller du
- ✓ Forklaring af spilformer
- ✓ Viden om sporten
- ✓ Spørgsmål og svar
- ✓ Interaktiv startliste



+18

Stop
spillet

Spil ansvarligt · Udeluk dig via ROFUS

P1

ORANGE

Prøveløb

3-14-årige. 2000 m. Voltestart.

Godkendelseskrav: 2-årige	1.25.0
3-årige	1.23.0
4-årige & ældre	1.22.0
Monté	1.22.0

KL. 17.25

ITAN GEJS

2000:1 17,4^M 15,9^{AK} 16,7^{AM} 48.650

1 cc		6,brn. v. v O'grady - 26: 0 0-0-0	25: 1 0-0-0	Tot: 38 0-0-3	
		Tucana v Beaumont Hanover	Od 10/24-1 1/2160 3 18,1	φ c s	669 6'
		Opdr: Gunnar Eriksen	Sk 11/24-3 8/1600 7 16,2 a	φ c s	1108 6'
		Ejer: Stald H.G.	Ar 12/24-7 1/1800 3 17,3 a	φ c s	253 7'
		Orange/sort, Eriksen Gunnara	Sk 27/6-3 10/1600 0 22,6 a	c φ s	812 10'
		Ar 2/5-k 1/1800 k 24,4	- -	eig	-

LOLA MONTEZ

2 *16,6^M 16,0^{AM} 38.600

2 cc		4,brun. hp. v Tobin Kronos - 26: 1 0-0-0	25: 7 3-1-0 16,6 38.600	Tot: 8 3-1-0	
		Tulle Toulouse v Great Challenger	Foget K Sk 8/10-1 3/2060 1 16,7 a	c c s	21 13'
		Opdr: Charlotte Lohmann & Mads Foget	Foget K Sk 19/10-5 9/2060 2 16,0 a	c c s	27 15'
		Ejer: Charlotte Lohmann	Foget K Sk 29/10-3 7/1600 0 opgag	c c s	18 13'
		Sort/grå/grøn, Foget Kasper (Lohmann Cla	Foget K Sk 28/11-4 2/2000t d g	c c s	29 10'
		Sk 6/5-2 1/2060 0 opgag	c c s	33 10'	

KIDA S M

3 26: 0 0-0-0

3 cc		5,brun. hp. v Dominion Beach - 26: 0 0-0-0	25: 0 0-0-0	Tot: 0 0-0-0	
		Elsa S M v Racer Bourbon	Dahlgaard J Al 10/24-k 1/2140 k dg	- -	eig -
		Opdr: Mary & Rune Mortensen	Mortensen R B Sk 10/24-k 3/2000t k 27,0 g	- -	eig1 -
		Ejer: Stald S M	Sk 11/24-3 2/2020 k g	- -	eig -
		Hvid/rød, Mortensen Rune Bacha	Od 20/12-k 4/2140 k g	- -	eig -
		Al 3/1-k 4/2140v k 24,0 g	- -	eig1 -	

LETOUQUET

4 26: 0 0-0-0

4 cc		4,mkbr. h. v Friction - 26: 0 0-0-0	25: 0 0-0-0	Tot: 0 0-0-0	
		Gipsy Girl v Beaumont Hanover			
		Opdr: Scuderia Danimarca			
		Ejer: Scuderia Danimarca			
		Rød/hvid logo, Ankerdal Flemming			

LATENIGHTCAP

5 14,6^M 15,1^{AM} 54.250

5 cc		4,brun. v. v Beer Summit - 26: 0 0-0-0	25: 9 1-2-1 14,6 54.250	Tot: 9 1-2-1	
		Vintage Wine v Muscle Hill	Jørgensen B Ar 4/10-1 2/1800 2 17,0ag	c c s	36 15'
		Opdr: Carl Aage Rudbeck & Pia Pedersen	Kjær R Od 31/10-3 8/2140 6 15,5ag	c c s	345 13'
		Ejer: Carl Aage Rudbeck & Pia Pedersen	Od 14/11-6 8/2140 8 15,1 a	c φ s	1298 68'
		Blå/hvid, Nielsen Casper M. (Rudbeck C A)a	Sk 15/12-4 2/2060 d g a	c φ s	43 8'
		Ch 21/12-1 3/2000 2 14,6	c φ s	168 25'	

MOUNTAIN DUST

2020:1 26: 0 0-0-0

6 cc		3,brun. hp. v Ready Express - 26: 0 0-0-0	25: 0 0-0-0	Tot: 0 0-0-0	
		Burning Rain v Muscle Hill			
		Opdr: Thomas Lind-Holm			
		Ejer: Stutteri Dust			
		Grøn/sort/hvid, Dahlgaard Jan			

MEDOC

2 26: 0 0-0-0

7 cc		3,mkbr. v. v Ens Snapshot - 26: 0 0-0-0	25: 0 0-0-0	Tot: 0 0-0-0	
		Pretty Woman v Hr Siem			
		Opdr: Margit & Niels J. Jensen			
		Ejer: Margit & Niels J. Jensen			
		Gul/grøn, Lønborg Henrik (Jensen N J)a			

MUSIC

3 26: 0 0-0-0

8 cc		3,sbr. hp. v Brillantissime - 26: 0 0-0-0	25: 0 0-0-0	Tot: 0 0-0-0	
		Dark Dust v Credit Winner			
		Opdr: Bare Hans A/S			
		Ejer: Melody Stable I/S			
		Sort/blå/grøn/logo, Friis Morten			

MIRA LUND

4 26: 0 0-0-0

9 cc		3,brun. hp. v Dominion Beach - 26: 0 0-0-0	25: 1 0-0-0	Tot: 1 0-0-0	
		Athena Lund v Ens Snapshot	Juul M Sk 8/10-k 1/2020 k 21,6	- -	gk -
		Opdr: Arne S. Sørensen	Juul J Al 7/12-8 2/2140 d g	c c s	56 15'
		Ejer: Arne S. Sørensen			
		Sort/blå/hvid, Juul Morten			



OBS! OBS! OBS!



Der køres direkte til prøvestarten i forlængelse af præsentationen. Ekstra prøvestart i autostartsløb op til 20.000 kr. fra den oprindelige proposition og i alle autostartsløb for de 2-årige heste.

I løb med autostartsløb op til 20.000 kr. og i alle autostartsløb for de 2-årige heste. arrangeres der en ekstra prøvestart i forlængelse af præsentationen (med cirka 4 minutter til start).

Startbilen står placeret ved opsamlingsstedet for normaldistancen på alle baner (uanset distancen i de pågældende løb) – og slipper ved startstedet for normaldistancen.

Ekvipager, som ikke ønsker at være med i prøvestarten, skal afcandre på sædvanligvis og opholde sig på modsatte langside af, hvor prøvestarten afvikles.

Efter afslutningen af prøvestarten, kaldes der til start om ca. 3 minutter.

Kuske, som ikke ønsker at deltage i prøvestarten, skal være ekstra opmærksomme på startbilens kørsel på banen.

LØB 1



GUL

Spar Vest Fonden præsenterer

3-14-årige højst 6.000 kr.

2060 m. Autostart.

Præmier: 6.000-4.000-3.000-2.000-1.500-1.000-500-500

(8 præmier) Intet indskud.

KL. 18.00

VINDER PLADS TVILLING KOMB TRIO

SKY VICTORY* (SE)

2060:1



1

CC

3, brun. hp. v Ready Express -
Hera di Quattro v Muscle Mass
Opdr: Christer Otterström
Ejer: Anla Stable KB
Sort/blå/grøn/logo,
Friis Morten

26: 0 0-0-0

Friis M

25: 0 0-0-0
Sk 6/5-k

1/2020

k 19,0

Tot: 0 0-0-0

- - gk -

MAI WEE

2



2

CC

3, sort. hp. v Victor Gio -
Filly Wëe v Ens Snapshot
Opdr: Jørn Nørlem
Ejer: Jørn Nørlem
Blå,
Nørlem Martin (Nørlem J)a

26: 0 0-0-0

Nørlem M

25: 0 0-0-0
Ål 14/12-k

2/2160

k 21,8

Tot: 0 0-0-0

- - gk -

MY DEAR HYRDEHØJ

3



3

CC

3, brun. hp. v From Above U S -
Czenia v S J's Photo
Opdr: Lindhardt Jensen
Ejer: Lindhardt Jensen
Sort/grøn,
Olsen Frederik Kragh (Jensen L)a

26: 1 0-0-0

2.500

25: 0 0-0-0
Kjær R

År 3/4-k

1/1820

k 18,6

Tot: 1 0-0-0

- - gk -

LION D'AMERIQUE

4



4

CC

4, brun. v. v Ens Snapshot -
Jolie D'amerique v Frisky Frazer
Opdr: Stald Prix d' Amerique
Ejer: Stald Prix D' Amerique
Sort/guld/logo,
Jørgensen Birger (Juul M)

26: 1 0-0-0

Jensen K

25: 1 0-0-0 22,7a
Ål 5/25-k

1/2160

k 20,7

Tot: 2 0-0-0

- - gk -

MAI LEE

5



5

CC

3, mkr. hp. v Classichap -
Worst Nightmare v Ens Snapshot
Opdr: Flemming Alexandersen
Ejer: Stall Capri
Beige/grøn/reklame,
Juel Jeppe (Lindhardt Chr)

26: 0 0-0-0

Jørgensen B

25: 0 0-0-0
År 20/3-k

3/1820

k 21,6

Tot: 0 0-0-0

- - gk -

LOOKS LIKE DUST

6



6

CC

4, brun. hp. v Muscle Hill -
Mystical Sunshine v Yankee Glide
Opdr: Thomas Lind-Holm
Ejer: Stutteri Dust
Grøn/sort/hvid,
Dahlgaard Jan

26: 0 0-0-0

Dahlgaard J

25: 0 0-0-0
Sk 13/3-k

4/2020

k 23,2 g

Tot: 0 0-0-0

- - eig -

MELVIN K

7



7

CC

3, brun. v. v Ringostarr Treb -
Empire Sisa v Pastor Stephen
Opdr: Kim Kærslund
Ejer: Anpartstald Melvin K
Grøn/hvid/logo,
Kjær Rene (Sejer C)

26: 1 0-0-0

Jensen M

25: 0 0-0-0
Ål 29/11-k

1/2160

k 26,3 g

Tot: 1 0-0-0

- - eig -

MISS KISS

8



8

CC

3, brun. hp. v Gentle Tilly -
Celine D v Great Challenger
Opdr: Kaj Jensen
Ejer: Tirsdagsklubben
Blå,
Henriksen Mads (Korfitsen N)

26: 1 0-0-0

19,1a

25: 1 0-0-1 6.000
Ål 20/10-k

2/2180

k 20,6

Tot: 2 0-0-1

- - gk -

MISS UNIVERSE

9



9

CC

3, rød. hp. v Broad Bahn -
Belle Ami Butcher v Timoko
Opdr: Niels Jørgen Jensen
Ejer: Peter Fruerlund
Hvid/reklame,
Mønster Knud

26: 0 0-0-0

Mønster K

25: 0 0-0-0
Sk 6/5-k

3/2020

k 19,1

Tot: 0 0-0-0

- - gk -

LET ME GO

10



10

CC

4, sort. hp. v Rapide du Pommeau -
Get On Up v Zoogin
Opdr: Ida Udell-Hansen & Jesper Hansen
Ejer: Ida Udell-Hansen
Blå/grå/hvid/logo,
Nielsen Magnus M. (Udell-Hansen I)a

26: 1 0-0-0

Jensen M

Jensen M

Jensen M

Rosteff V

Dahlgaard J

25: 2 0-0-0 1.727

Sk 8/10-k

1/2000

k g

- - eig -

Sk 19/10-k

3/2000

k 22,5

- - gk -

Sk 29/10-8

4/2000

5 23,4 g

c c s 141 8'

Ax 13/11-5

9/2140

d g - - 509 -

Sk 6/5-8

2/2000

0 19,8

c c s 900 10'

Tot: 3 0-0-0

MEEKITA L B

11



11

CC

3, mkr. hp. v Who's Who -
Thai Tribeca v Broadway Hall
Opdr: Lars Iversen & Bjørn Dammand
Ejer: Lars Iversen & Bjørn Dammand
Sort/orange/logo,
Friberg Kent (Willumsen P)

26: 4 0-0-1

170a 5.500

Svendsen B

Friberg K

Friberg K

Friberg K

Willumsen P

25: 0 0-0-0

År 13/2-k

3/1820n

k 24,9

- - gk1 -

År 6/3-1

1/1800

3 18,6 a

c c s 447 10'

År 3/4-1

4/1800

0 18,9 a

c c s 70 10'

Od 17/4-1

3/2140

5 17,0 a

c c s 309 10'

Sk 26/4-2

1/2060

0 oppag

c c s 619 60'

Tot: 4 0-0-1

HOLD DIG OPDATERET

Få baneprogrammer og de vigtigste nyheder direkte i din indbakke.
Tilmeld dig Dansk Hestevæddeløbs nyhedsbrev.
Udkommer ca. 1 gang ugentligt.



Foto: Kjeld Mikkelsen

SPILTIPS præsenteres af Bet25 - Vi støtter væddeløbssporten i Danmark

Bet 25

VINDEREN: Løbsdagen denne mandag i Skive indledes med et begynderløb, hvor vindertippet går til **6 Looks Like Dust**, som er lillebror til blandt andre Golden Rain, og også i nærmest familie til Flower Dust. Gik et godt prøveløb i Odense, og er sikkert gået yderligere frem siden da. Vinderchance.

MODBUDET: **1 Sky Victory** er en spændende Ready Express-hoppe, som blev købt på den svenske Kriterie-auktion i 2024. Kommer nu i debut efter et godt prøveløb, og trak tilmed et godt startspor, som Skive-træner Morten Friis nok skal vide at udnytte.

OUTSIDEREN: Der var stort staldskrig på anpartshesten **7 Melvin K** ved debuten i Aarhus 9. maj, men det blev til gentagne galopper og diskvalifikation. Mulighed for revanche direkte. Der er flere andre spændende talenter med i løbet, f.eks. **9 Miss Universe**, **2 Mai Wee** og **11 Meekita L B**.

CHANCEVURDERING:

A: 6-1-7-9-2-11

B: 8-5-4-3-10

C: -

LØB 2

V5-1

BLÅ

KL. 18.20

VINDER PLADS TVILLING KOMB TRIO

Skive Kommune præsenterer

Amerikanerløb m. justering af startspor.

3-14-årige højst 20.000 kr med højst 600 point. 1600 m.

Autostart. Præmier: 6.000-4.000-3.000-2.000-1.500-1.000-500-500 (8 præmier) Intet indskud. Hestene sættes ind i løbet efter deres startpræmiesum i rækkefølgen: 1-2-3-4-5-9-6-10-7-8-11-2.



SKIVEKOMMUNE

MORNING KISS		1600:1	19,5 ^{AM}	26,1 ^M	7.500	
	1	3.sbr. hp. v. Dominion Beach - Riptide v Muscles Yankee Opdr: Kresten Bruun Ejer: Agroadvic ApS Sort/orange/logo, Friborg Kent	26: 6 0-0-0	19,5a 7500	25: 0 0-0-0 Ål 21/2-1 2/2140n 0 26,1 g Ål 2/3-8 3/2140 5 20,8 a Od 2/4-7 2/2140 6 20,0 a Sk 13/4-1 5/2060 4 19,5 a Sk 6/5-5 7/2060 0 20,5 a	Tot: 6 0-0-0 c c s 175 10' c c s 150 10' c c s 345 6' c c s 362 6' c s 1031 15'
	2	LATE NIGHT NARDOS 4.brun. v. v. Ens Snapshot - Wilma J v Storstadsbusen Opdr: Karl J. Jensen Ejer: Stald Nardos Sort/gul/logo, Jensen Kennetha	26: 3 0-1-1	19,0a 7500	25: 0 0-0-0 Sk 13/3-k 1/2020 k 22,2 Ål 21/3-k 1/2140 k 18,1 Sk 4/4-1 8/2000n 3 18,7 Sk 13/4-1 3/2060 2 19,0 a Sk 6/5-8 3/2020 0 21,1	Tot: 3 0-1-1 eig - gk - s 90 10' s 37 6' s 377 10'
	3	MUSSE GEJS 3.lbr. hp. v. O'grady - Tucana v Beaumont Hanover Opdr: Gunnar Eriksen Ejer: Stald H.G. Orange/sort, Eriksen Gunnara	26: 1 0-0-0	20,3a 500	18,4 ^{AM} 19,4 ^M 25: 6 0-0-0 18,4a 8.450 Sk 19/10-1 4/2020 0 19,4 Sk 29/10-7 3/2000 4 21,8 g Od 14/11-1 4/2140 5 18,4 a Od 5/12-7 1/2140 4 19,9 Sk 13/4-1 7/2060 7 20,3 a	Tot: 7 0-0-0 c c s 310 8' c c s 198 13' c c s 450 15' c c s 216 8' c c s 357 6'
	4	MERE BORK 3.mkbr. hp. v. Great Challenger - Malou Bork v Chipmate Opdr: Chr.M. Lauridsen & Villy Christensen Ejer: Chr.M. Lauridsen & Villy Christensen Sort/blå/grøn/logo, Friis Morten (Christensen V)a	26: 3 0-0-0	18,1a 2.500	19,6 ^K 25: 2 0-0-1 21,2a 7000 Od 14/11-1 2/2140 d g a Sk 28/11-1 3/1600t 3 21,2 a År 3/4-1 2/1800 4 18,1 a År 10/4-1 2/1820 0 19,6 Od 8/5-8 2/2160 0 19,6	Tot: 5 0-0-1 c c s 571 15' c c s 230 15' c c s 148 10' c c s 214 10' c c s 360 10'
	5	MYSTIQUE 3.lbr. hp. v. Propulsion - Iowa Sund v Jaded Opdr: 1887 Consulting A/S Ejer: Stutteri Disney Mørkeblå/reklame, Jørgensen B Dahl Gordon	26: 2 0-0-0	17,2a	17,2 ^{AM} 25: 3 0-0-1 19,6a 10.750 Ch 3/8-1 2/2000n 4 20,8 a Sk 18/8-5 1/2060 3 20,0 a Ål 19/9-3 4/2140 6 19,6 a Od 24/4-1 1/2140 0 17,2ag Sk 6/5-5 9/2060 0 18,7 a	Tot: 5 0-0-1 c c s 117 15' c c s 49 10' c c s 46 60' c c s 291 10' c c s 815 15'
	6	MY PLAYER 3.brun. v. v. Double Player - Fanta v Zola Boko Opdr: Jens Peder Hedevang Ejer: Jens Peder Hedevang Hvid/sort/beige, Svendsen Bent (Hedevang J P)a	26: 4 0-0-0	16,9a 6.000	16,9 ^{AK} 25: 3 0-0-0 18,2a 7.100 Ål 7/12-9 5/2140 4 18,7 a Sk 20/2-2 5/2060 4 19,9 a Od 2/4-7 4/2140 5 17,9 a Od 17/4-2 10/2140 5 18,4 a År 2/5-5 9/1800 0 16,9 a	Tot: 7 0-0-0 c c s 50 8' c c s 134 10' c c s 83 6' c c s 816 10' c c s 291 10'
	7	MARIANNE BANKER 3.sbr. hp. v. Propulsion - Hanna Banker v Orlando Vici Opdr: Kent Eliasson Ejer: Kent Eliasson Sort/guld/logo, Jørgensen Birger (Jensen F)	26: 2 0-0-0	17,6a 2.500	17,6 ^{AM} 18,8 ^M 25: 3 0-0-1 17,7a 10.750 Sk 29/10-7 2/2000 6 23,7 g Od 14/11-1 3/2140 3 17,7 a Ål 7/12-1 1/2160 6 18,8 Ål 23/4-5 1/2160 0 21,5 g Ål 1/5-1 1/2140 4 17,6 a	Tot: 5 0-0-1 c c s 31 13' c c s 45 15' c c s 94 15' c c s 104 10' c c s 128 10'
	8	LAVINA 4.mkbr. hp. v. Lavec Kronos - Empire Sisa v Pastor Stephen Opdr: Kim Kærslund Ejer: Jeanette H. Jensen Grøn/sort, Jensen Mathias (Jensen K)	26: 3 0-0-1	19,6a 3.500	18,4 ^{AM} 18,3 ^M 20,5 ^{AK} 25: 7 0-0-2 18,4a 11.250 Sk 15/12-1 6/2060 3 18,5 a Od 20/12-1 3/2160 5 23,8 g Ål 21/2-1 2/2160n 3 23,4 g Sk 23/3-1 8/2060 0 19,6 a Ål 6/4-4 6/1640n 0 20,5 a	Tot: 10 0-0-3 c c s 145 8' c c s 25 10' c s 202 10' c c s 381 10' c c s 721 10'
	9	MADDIE S 3.lbr. hp. v. Wishing Stone - Ebony Blåbjerg v Having Said That Opdr: Solgaarden v/Bent Nissen Ejer: Solgaarden & Knud Mønster Hvid/reklame, Mønster Knud	26: 5 0-0-2	18,6a 10.500	18,6 ^{AK} 18,5 ^K 25: 2 0-0-0 20,1a 1.000 Sk 13/3-1 2/2000 5 20,3 g År 20/3-1 1/1800 3 18,5 År 3/4-1 6/1800 5 18,6 a Sk 13/4-1 8/2060 3 19,2ag År 2/5-5 8/1800 0 22,4ag	Tot: 7 0-0-2 c s 162 10' c s 62 10' c c s 123 10' s 72 6' s 329 10'

MAKIN' PEACE*



MAKIN' PEACE*		10	18,5 ^{AM}	17,7 ^M	13.190	
	10	3.sbr. hp. v. Tactical Landing - Island of Peace v Bold Eagle Opdr: Jean Pierre Dubois Ejer: Riordan Racing AB Beige/grøn/reklame, Juel Jeppe	26: 2 0-0-0	18,5a 1.027	25: 2 0-0-1 18,5a 12.163 Hd 27/10-k 1/2160 k 20,6 g Åb 6/11-1 5/2140 3 17,7 Ch 30/11-4 6/2000 4 18,5 a Juel J Åk 15/4-2 2/2140 d g1 Juel J Sk 6/5-5 2/2060 0 18,5ag	Tot: 4 0-0-1 gk - - - 218 - c c s 80 15' - - 65 - c c s 474 15'



LUNA SOTTO		11	17,1 ^{AM}	*18,9 ^M	18,9 ^K	15.400	
	11	4.mkbr. hp. v. Triton - Unique Sisa v Ens Snapshot Opdr: 1887 Consulting A/S Ejer: PT Handel & Konsulent v/P.Tindbæk *Mørkeblå/grå/logo, Foget Kasper (Nielsen M B)	26: 2 0-0-0	17,2a	25: 5 1-0-2 17,1a 15.400 Ny 16/11-2 4/2140 0 opg g Juel J År 6/12-6 1/1800 3 19,2 Ål 24/12-1 5/2140 0 17,1ag Nielsen C M Sk 9/1-2 2/2060 0 24,0ag Juel J Od 24/4-1 3/2140 0 17,2 a	Tot: 7 1-0-2 c c s 28 7' c c s 59 8' c c s 110 13' c c s 62 8' c c s 296 10'	



KING VICTORY		12	18,2 ^{AK}	18,6 ^M	18.500	
	12	5.brun. v. v. Hillustrious - Lunas Victory v Victory Abroad Opdr: Mariann Aastrup & Niels Ole Kristensen Ejer: John Jørgensen Blå/grå/hvid/logo, Nielsen Magnus M. (Jørgensen J)a	26: 2 0-0-0	18,2a 2.000	25: 12 0-1-0 18,7a 9.250 Od 14/11-9 9/2140 0 18,7 a Od 23/11-1 2/2160 0 19,1 Od 20/12-1 2/2160 2 19,4 Od 30/1-1 1/1640 5 18,2 a Od 27/3-2 1/2140 d g a	Tot: 23 0-2-0 c c s 598 8' c c s 458 8' c c s 200 10' c c s 125 8' c c s 345 10'

HER STARTER V5-SпилLET

Find vinderne af de følgende fem løb, og vær med i jagten efter den store gevinst. Læs mere om, hvordan du spiller V5 på spilguide.bet25.dk/hest/alle-spilformer



SPILTIPS præsenteres af Bet25 - Vi støtter væddeløbssporten i Danmark

Bet 25

VINDEREN: HER STARTER V5-SпилLET! Og alle fem afdelinger er pointløb udskrevet efter amerikanerløbsprincippet med justerede startspor. **7 Marianne Banker** bør stå godt i et løb som dette, og har nu to løb i kroppen efter løbspause. Første karrieresejr kan komme her.

MODBUDET: **6 My Player** har gjort det fornuftigt i starten af sin karriere, uden Double Player-sønner dog har været i trioen endnu. Det er blevet til mange sekundære placeringer, men i begrænset konkurrence er et pointløb som dette, så kan My Player sagtens være med helt fremme.

OUTSIDEREN: **5 Mystique** burde næsten være for god til denne type løb. Var senest ude i stenhård konkurrence her i Skive mod Monterey Market, Makememoni M S og Manifeallikeawoman. Jeppe Juel-trænede 10 Makin' Peace var med i samme løb, og de to 3-årige hopper bliver outsiders her.

CHANCEVURDERING:

A: 7-6-5-10

B: 2-11-1-9-8-4

C: 3-12

LØB 3

V5-2



RØD

KL. 18.40

VINDER PLADS TVILLING KOMB TRIO

Travauktioner.dk præsenterer
Amerikanerløb m. justering af startspor.

3-14-årige højst 47.000 kr med højst 600 point.
2060 m. Autostart. Præmier: 6.000-4.000-3.000-2.000-1.500-1.000-500-500 (8 præmier) Intet indskud.
Hestene sættes ind i løbet efter deres startpræmiesum i rækkefølgen: 1-2-3-4-5-9-6-10-7-8-11-12.



KNIGHTOFTHEHILL 2060:1 15,0^{AK} 18,7^K 19,0^M 26.100

1 cc	5,mkbr. v. v Dominion Beach - 26: 3 0-0-1	18,1a 5.500	25: 9 0-2-1	15,0a 14.750	Tot: 15 0-3-2
	Olympia Hanover v Southall Hanover	Dahlgaard J	År 6/12-2	2/1820 4	18,7 ϕ c s 150 8'
	Opdr: Kathrine M. Olesen	Dahlgaard J	Sk 29/12-4	10/1600 5	15,0 a ϕ c s 966 10'
	Ejer: Kathrine M. Olesen	Dahlgaard J	Sk 18/1-1	2/2060 3	19,2 a ϕ c s 119 8'
	Blå/sort/guld/logo, Andreas Martin (Olesen Kja)	Foget K Dahlgaard J	Ål 9/2-1	7/1640 5	18,2ag ϕ c s 142 10'
Sk 20/2-4	1/1600 0	18,1 a ϕ c s 212 10'			

HELST B P HEGN 2 14,4^{AK} 16,7^K 18,0^{AM} 32.300

2 cc	7,mkbr. hp. v Great Challenger - 26: 6 1-0-0	14,4a 6.600	25: 19 3-1-0	18,0a 10.750	Tot: 41 5-3-0
	Pif v Gidde Palema	Culbert M	Od 27/3-5	1/2140 d	g3 ϕ c s 102 7'
	Opdr: Lea Hansen	Willumsen P	År 3/4-4	1/1800 4	15,8 a ϕ c s 1038 10'
	Ejer: Maddie Culbert	Willumsen P	Od 17/4-6	7/1640 0	14,4 a ϕ c s 541 10'
	Sort/gul, Willumsen Paw	Culbert M	Od 24/4-8	7/1660 5	16,7 ϕ c s 64 4'
Od 8/5-10	8/2160 6	18,1 ϕ c s 179 4'			

MARY JANE KELLY (SE) 3 16,2^{AM} 17,1^M 36.500

3 cc	4,mkbr. hp. v Cruzado Dela Noche - 26: 5 0-0-1	17,2a 3.500	25: 10 2-2-1	16,2a 33.000	Tot: 15 2-2-2
	Global Photogenic v Lindy Lane	Henriksen M	Ål 3/1-3	8/1640v d	g4 a ϕ c s 67 8'
	Opdr: Holger Tillmann	Korfitsen N	Ål 19/1-2	1/2140 3	17,2 a ϕ c A 87 8'
	Ejer: Finn & René Larsen	Korfitsen N	Ål 23/1-4	2/2140 0	17,6 a ϕ c A 152 8'
	Blå, Henriksen Mads (Korfitsen N)	Korfitsen N Henriksen M	År 13/2-3	7/1800n 0	20,2ag ϕ c s 258 10'
Ål 21/2-2	8/2140t 0	25,2ag ϕ c s 268 10'			

KITTI NARDOS 4 16,5^{AK} 17,7^M 16,7^{AM} 36.650

4 cc	5,mkbr. hp. v Ens Snapshot - 26: 8 0-0-0	16,5a 7050	25: 12 1-0-0	16,8a 12.100	Tot: 33 1-0-0
	Wilma J v Storstadsbusen	Jensen K	Ål 21/3-3	12/1640 4	16,5 a ϕ c s 865 6'
	Opdr: Karl J. Jensen	Jensen K	Sk 4/4-2	3/2060n 4	17,3 a ϕ c s 1186 10'
	Ejer: Stald Nardos	Jensen K	Sk 13/4-5	6/1600 8	17,3ag ϕ c s 74 6'
	Gul/sort, Jensen Oliver (Jensen Kja)	Jensen K	Sk 26/4-1	4/2000 4	17,7 g ϕ c s 300 7'
Sk 6/5-7	1/2060 6	16,7 a ϕ c s 400 7'			

LEAP OF FLAME 5 16,6^{AK} 17,4^M 17,0^{AM} 37.400

5 cc	4,mkbr. v. v Tobin Kronos - 26: 4 0-0-0	18,0a 2.000	25: 7 0-0-1	17,0a 12.850	Tot: 17 0-1-1
	Pearl Flame v Pine Chip	Kjær R	Od 15/8-2	5/2140 0	17,9 ϕ c s 372 15'
	Opdr: Mette Holmer	Olsen Jo.	Ål 2/3-7	4/2140 0	19,0 ϕ c s 516 7'
	Ejer: S. Gammelgård m. flere	Friis M	Ål 9/3-2	9/2140 5	18,0 a ϕ c s 658 10'
	Sort/blå/grøn/logo, Friis Morten (Gammelgård S)	Friis M Kjær R	Ål 21/3-4	5/1640 d	g a ϕ c s 217 6'
Od 2/4-2	4/2140 0	oppgag ϕ c A 116 6'			

IVY LEAGUE 6 15,5^{AM} 18,0^M 39.950

6 cc	6,ibr. v. v MagicCarpetRide US - 26: 7 0-0-2	16,2a 9.500	25: 10 1-2-2	15,5a 21.550	Tot: 27 1-2-6
	Nutmeg Face v Viking Kronos	Foget K	Ål 9/3-2	3/2140 0	19,3 a ϕ c s 207 10'
	Opdr: Lisbeth Rasmussen	Foget K	Sk 23/3-2	7/1600 0	16,6 a ϕ c s 292 10'
	Ejer: E. K. Rasmussen & J. Thomsen	Foget K	Ål 6/4-5	10/1640n 0	17,0 a ϕ c s 540 10'
	Sort/grå/grøn, Foget Kasper (Rasmussen E Kja)	Foget K Foget K	Ål 23/4-4	1/2140 3	16,6 a ϕ c s 959 10'
Ål 1/5-2	7/2140 3	16,2 a ϕ c s 150 10'			

JUVEL MAGIC 7 14,7^{AK} 18,0^M 16,7^{AM} 42.850

7 cc	6,brun. v. v MagicCarpetRide US - 26: 5 0-0-1	16,2a 5.550	25: 13 0-2-0	14,7a 19.250	Tot: 31 1-2-3
	Only For Money v Legendary Lover K	Pedersen A	Ål 3/1-5	2/1640v 3	16,2 a ϕ c s 40 8'
	Opdr: K.E., Sara & Trine Ravn	Pedersen A	Ål 21/3-4	6/1640 5	16,5 a ϕ c s 33 6'
	Ejer: Bo Kristiansen	Pedersen A	Ål 30/3-4	5/2140 0	17,2 a ϕ c s 268 10'
	Blå/sort/rød, Pedersen Anders	Pedersen T U Pedersen A	Ål 16/4-6	1/2140 6	20,0 ϕ c s 85 7'
Ål 1/5-3	1/2140 0	16,7 a ϕ c s 277 10'			

ALWAYS BETHYSELF (SE) 8 15,3^{AM} 17,0^M 43.201

8 cc	4,brun. hp. v Southwind Frank - 26: 1 0-0-0	15,3a 2.000	25: 9 0-0-0	15,7a 41.201	Tot: 15 0-0-1
	Vale Capar v Conway Hall	Wester A	Mp 13/10-2	4/1640 4	17,3 a - - 72 -
	Opdr: Easy KB	Wester A	Mp 23/11-9	7/2140 0	18,2 - - 1518 -
	Ejer: Sofie Ellemann	Wester A	Mp 15/12-5	1/2140 0	18,9 a - - 1335 -
	Blå/hvid, Nielsen Casper M. (Korfitsen N)	Wester A Korfitsen N	Mp 30/12-2	10/2140 0	17,9 a - - 953 -
Od 24/4-2	1/2140 5	15,3 a ϕ c s 201 10'			

INDIANA KNAS 9 16,7^{AK} 19,2^M 17,1^{AM} 38.500

9 cc	6,rød. v. v Conlight Ås - 26: 6 0-0-0	16,7a 9.500	25: 13 0-4-2	17,3a 29.000	Tot: 19 0-4-2
	Itchy Feet Pellini v Mack Lobell	Lønborg H	År 6/3-2	5/1800 5	16,7 a ϕ c s 60 10'
	Opdr: Anne-Marie Kjær	Lønborg H	År 20/3-6	2/1800 5	nc a ϕ c s 265 10'
	Ejer: Anne-Marie Kjær	Lønborg H	Od 2/4-2	2/2140 6	17,1 a ϕ c s 69 6'
	Gul/grøn, Lønborg Henrik	Lønborg H Lønborg HV	År 10/4-2	5/1800 4	17,6 a ϕ c s 256 10'
År 18/4-4	2/2300 d	g ϕ c s 75 7'			

KRYDS VED STØJBERG 10 16,3^{AK} 17,9^M 16,7^{AM} 41.650

10 cc	5,brun. hp. v Hillustrious - 26: 3 0-0-0	900	25: 18 1-1-2	16,3a 26.000	Tot: 29 1-3-4
	Ina Tilly v Alf Palema	Dahlgaard J	År 19/12-4	8/1800 0	18,2 a ϕ c s 286 10'
	Opdr: Stutteri & Kennel Peak I/S	Friis M	År 31/12-3	11/1800 0	18,0ag ϕ c s 459 15'
	Ejer: M. R. Jespersen & L. Christensen	Christensen L	Sk 9/1-6	3/1600 d	g a ϕ c s 137 8'
	Grøn/hvid/logo, Kjær Rene (Christensen Lja)	Christensen L Christensen L	Sk 26/4-1	5/2000 5	17,9 ϕ c s 191 7'
Sk 6/5-2	3/2060 d	g a ϕ c A 219 10'			

ISSUES HYRDEHØJ 11 16,1^{AK} 16,2^M 43.250

11 cc	6,rød. v. v Love You - 26: 1 0-0-0		25: 14 0-4-1	16,1a 21.850	Tot: 22 2-5-2
	Czenia v S J's Photo	Olsen F K	År 6/9-4	4/1820 2	17,8 g ϕ c s 315 8'
	Opdr: Lindhardt Jensen	Juul K	År 28/9-4	5/2320 d	g ϕ c s 409 38'
	Ejer: Lindhardt Jensen	Kjær R	Sk 8/10-3	7/2000 0	17,7 ϕ c s 207 13'
	Blå/rød/hvid logo, Andersen Kenneth (Jensen Lja)	Olsen F K Olsen F K	Ål 26/10-1	1/2600 5	19,0 ϕ c s 78 7'
Ål 1/5-3	2/2140 d	g a ϕ c s 382 10'			

JUMPIN CHARLES 12 14,7^{AK} 17,2^M 16,3^{AM} 44.700

12 cc	6,mkbr. hp. v Ens Snapshot - 26: 0 0-0-0		25: 10 0-0-0	17,0a 8.300	Tot: 32 1-1-0
	Tulle Toulouse v Great Challenger	Mønster M	Sk 14/7-3	4/2060 0	oppgag ϕ c s 439 13'
	Opdr: Charlotte Lohmann	Nielsen M M	Sk 25/7-8	3/2020 5	17,2 ϕ c s 523 8'
	Ejer: Charlotte Lohmann & Rikke Foget	Andersen C	Sk 17/11-2	1/2000 5	19,5 ϕ c s 271 6'
	Sort/guld/logo, Svendsen Maria (Lohmann Cja)	Jørgensen B Andersen C	Sk 8/12-5	10/1600 0	17,1 a ϕ c s 191 6'
Ål 14/12-5	2/2140 4	19,5 ϕ c s 248 6'			



SPILTIPS præsenteres af Bet25 - Vi støtter væddeløbssporten i Danmark



VINDEREN: Endnu et pointløb, og det vælter ikke frem med ettaller i resultatrækkerne. **8 Always Be Thyself** gik godkendt i sin debut i Aalborg-træner Nicklas Korfitsens regi. Kom lidt på den rundt sidste swing, da spidshesten Keep Going Chief gik kold, men kom fint tilbage, og vil være endnu bedre hér.

MODBUDET: **2 Helst B P Hegn** har gået ganske gode løb med unge Maddie Culbert i sulken. Udgangspositionerne har været svære med 20m tillæg plus lukkede spor i volten. Nu er det åbent spor for den starthurtige hoppe, og Paw Willumsen kører spids så længe lampen lyser.

OUTSIDEREN: **3 Mary Jane Kelly** fik en god start på karrieren med mange top-3-placeringer, men der gik grus i maskineriet, og Cruzado Dela Noche-hoppen kommer her tilbage efter tre måneders løbspause. Rækker normalt et stykker her.

CHANCEVURDERING:

A: 8-2-3

B: 6-10-9-4-1-7-5-11-12

C: -

LØB 4

V5-3 V4-1



GRØN

KL. 19.00

VINDER PLADS TVILLING KOMB TRIO

**MS sprøjtebeton præsenterer
Amerikanerløb m. justering af startspor.**

3-14-årige højst **96.000 kr** med højst 600 point.
1600 m. Autostart. Præmier: 6.000-4.000-3.000-2.000-1.500-1.000-500-500 (8 præmier) Intet indskud. Hestene sættes i nd i løbet efter deres startpræmiesum i rækkefølgen: 1-2-3-4-5-9-6-10-7-8-11.

SPRØJTEBETON
LADY GAAGAA SEJER**1600:1****15,5^{AK}****23.027**

1	cc	Od	4,mkbr. hp. v Googoo Gaagaa - 26: 3 1-0-0 17,0a 7027	25: 13 0-1-1 15,5a 16.000	Tot: 16 1-1-1
			Oсандra Game v Great Challenger Opdr: Ole, Christian & Rasmus Sejer Ejer: Ole, Christian & Rasmus Sejer	År 17/10-2 4/1800 d g a c c s 123 6' Od 31/10-1 4/2140 0 15,7 a c c s 275 13' Kjær R 2/1640 1 17,0 a c c s 28 6' Kjær R 10/4-5 7/1800 d g7 a c c s 51 10' Kjær R 5/5-1 4/2140 0 18,4ag - - 267 -	

IDEAL DU VINCENT**2****14,2^{AK}****48.100**

2	cc	Od	6,brun. v. v Gentle Tilly - 26: 6 1-1-0 16,3a 19.500	25: 18 0-1-1 14,2a 15.100	Tot: 41 1-3-2
			Gaia Enghave v Capital Idea Opdr: Stutteri Vincent Ejer: Agroadvise ApS	Sk 20/2-4 7/1600 5 16,9ag c c s 59 10' Kjær R 13/3-5 2/2060 5 17,4 a c c s 54 10' Sk 4/4-2 6/2060n 2 16,3 a c c s 157 10' Ål 23/4-4 9/2140 d g a c c s 145 10' Sk 6/5-2 9/2060 5 16,5 a c c s 126 10'	

GAIA ULKÆR**3*****14,6^{AK} 16,7^M****54.800**

3	cc	Ål	8,brun. hp. v Great Challenger - 26: 2 0-0-0 15,1a 2.000	25: 17 1-2-3 14,6a 36.550	Tot: 23 2-4-3
			Tessa Ulkær v Earthquake Opdr: Poul & Andreas Bentsen Ejer: Poul & Andreas Bentsen	Ål 20/10-4 6/2140 0 17,6 a c c s 146 8' Jensen M 7/12-4 2/2160 0 18,7 c c s 548 8' Jensen M 14/12-6 3/2160 0 18,1 c c s 356 8' Ål 21/3-7 1/1640 4 15,1 a c c s 281 6' Jensen M 30/3-4 2/2140 0 18,2 a c c s 439 10'	

HESTIA VINCENT**4****15,2^{AK} 19,6^M****55.700**

4	cc	Ål	7,brun. hp. v From Above U.S - 26: 3 0-0-0 18,0a 1.000	25: 18 0-0-3 15,2a 19.400	Tot: 52 0-4-4
			Tioga Downs v Gigant Neo Opdr: Stutteri Vincent Ejer: Agroadvise ApS	År 25/11-6 6/1800 0 18,6ag c c s 137 6' Sk 8/12-5 1/1600 0 17,6 a c c s 249 6' År 20/1-4 2/1800 8 18,9 a c c s 674 9' År 13/2-4 10/1800n 0 19,1 a c c s 1047 10' Od 2/4-3 2/1640 0 18,0 a c c s 549 6'	

KIRSI LASER**5*****14,5^{AK} 16,7^M****75.700**

5	cc	Ål	5,brun. hp. v Forever Peace - 26: 6 0-0-1 15,2a 5.000	25: 11 1-2-0 14,5a 28.350	Tot: 29 1-5-1
			Super Grace v Great Challenger Opdr: Henny & Peter Andersen Ejer: Torben V. Pedersen & Mads Vesterlund	Ål 19/1-7 7/2140 0 17,6 a c c s 726 8' Ål 23/1-4 7/2140 0 17,7 a c c s 497 8' Ål 21/3-7 11/1640 6 15,2 a c c s 629 6' Sk 13/4-6 6/1600 7 16,3 a c c s 273 6' Ål 23/4-2 4/2140 0 17,7 a c c s 869 10'	

MARRE VOX (SE)**6****14,1^{AM} 16,5^M 14,2^{AK}****78.537**

6	cc	Od	7,brun. v. v Maharajah - 26: 2 0-0-0 16,5a 500	25: 7 0-1-0 15,2a 8.000	Tot: 29 1-3-4
			Montana Vox v Calvin Capar Opdr: Kenneth & Gun Jakobsson Ejer: Marco & Mathias Feltheim	Od 21/9-5 3/1640 2 15,2 a c c s 226 6' Od 20/12-4 4/1640 8 15,6ag c c s 54 6' Ch 30/12-4 5/2000 0 16,2 a c c s 459 13' Od 2/4-3 6/1640 7 16,5ag c c s 445 6' Sk 6/5-6 7/2060 0 17,6 a c c s 1259 10'	

THERESE UDSEN* (SE)**7****14,6^{AK} 16,6^M****82.493**

7	cc	Ål	7,brun. hp. v Uncle Lasse - 26: 2 0-0-0 16,4a 2.027	25: 16 2-1-1 14,6a 39.493	Tot: 36 5-3-3
			Sunbird Zophie v Zoogin Opdr: Stall Udsen HB Ejer: Stall Udsen HB	Sk 19/10-2 3/2020 4 18,8 c c s 142 10' Ax 13/11-7 7/2160 d g - - 1034 - Ål 14/12-5 1/2160 7 20,0 c c s 198 6' Od 2/4-3 10/1640 6 16,4 a c c s 270 6' Åb 22/4-2 9/1640 d g a - - 1479 -	

MILK AND ALCOHOLE (SE)**8****13,6^{AK} 15,8^M****85.397**

8	cc	Od	7,sbr. v. v Zola Boko - 26: 3 0-0-0 17,3a 900	25: 15 2-2-1 15,4a 42.950	Tot: 36 2-3-2
			Filene Va Bene v Dream Vacation Opdr: Mikael Elström m. flere Ejer: Leif Olsen	Sk 28/11-2 1/2020t 0 19,8 c c s 73 8' Sk 15/12-7 1/2020 5 18,9 g c c s 219 7' Sk 23/3-5 1/2020 5 17,6 c c s 93 7' Fris M Ål 30/3-2 2/2140 0 17,3 c c s 363 10' Juel J Sk 6/5-6 8/2060 0 17,3 a c c s 376 10'	

KEEP THE CHANGE (FR)**9****14,9^{AK} 17,2^M****77.189**

9	cc	Od	6,brun. v. v Timoko - 26: 10 1-2-1 14,9a 17800	25: 14 0-1-1 14,9a 17.746	Tot: 37 2-4-4
			Datrix v Cocktail Jet Opdr: Jan Stins Ejer: J.B. Pedersen & I. Thorsager	Sk 23/3-3 7/1600 3 14,9ag c c s 250 10' Ål 6/4-6 6/1640n 5 15,8 a c c s 207 10' Ål 16/4-6 3/2160 2 19,2 g c c s 135 7' Ål 23/4-2 9/2140 0 17,1 a c c s 288 10' Sk 6/5-7 3/2060 0 18,0 a c c s 136 7'	

JESSIE**10****15,9^{AM} 16,0^M 16,0^{AK}****78.700**

10	cc	Od	6,ibr. hp. v Michael's Turn - 26: 7 0-0-1 16,0a 10.400	25: 12 1-1-1 15,9a 29.750	Tot: 31 3-2-5
			Salerno v Ens Snapshot Opdr: Gunner Christiansen Ejer: Niels Erling Pedersen	Sk 13/3-5 10/2060 3 17,3 a c c s 632 10' Od 2/4-3 9/1640 4 16,0 a c c s 51 6' Sk 13/4-3 7/2000 5 18,4 c c s 394 7' Od 24/4-4 1/2140 5 16,2 a c c s 248 10' Ål 1/5-4 5/2140 5 17,2 a c c s 296 10'	

JUNKER HYDRUP**11****14,4^{AK} 18,8^M****95.550**

11	cc	Ål	6,brun. v. v Tycoon Conway Hall - 26: 10 0-2-0 15,7a 17.000	25: 33 1-4-0 14,4a 50.600	Tot: 72 2-7-1
			Quiz Me Too v Cocktail Jet Opdr: Ole Madsen Ejer: N. D. Kristensen & H. Hesseldahl	Od 27/3-3 6/2140 0 17,0 a c c s 186 10' År 3/4-7 2/1800 4 18,8ag c c s 199 10' Sk 13/4-6 12/1600 0 16,9 a c c s 178 6' Ål 23/4-1 8/2140 5 16,4 a c c s 920 10' Sk 6/5-1 1/2060 0 17,4 a c c s 516 10'	

**HER STARTER V4-SPILLET**

Find vinderne af de følgende fire løb, og vær med i jagten efter den store gevinst.
 Læs mere om, hvordan du spiller V4 på spilguide.bet25.dk/hest/alle-spilformer

SPILTIPS præsenteres af **Bet25** - Vi støtter væddeløbssporten i Danmark

Bet 25

VINDEREN: Endnu et åbent løb, og vindertippet går til **1 Lady Gaagaa Sejer**, som har stor kapacitet, men også har galopkskoene på lidt for tit. Således også senest på Jägersro, hvor den galopperede i angreb rundt sidste sving, og nok var kommet hjem på en 1.15-tid uden galoppen. Kan vinde her, men det kræver, at galopkskoene bliver liggende hjemme i skabet denne gang.

MODBUDET: **10 Jessie** har ikke haft ret meget racing luck på det seneste, og senest den startede her i Skive, blev den f.eks. flyttet ud i tredje spor, da Jessie og en konkurrent kørte om det samme spor med 1200m til mål. Det blev for svært med tredje spor, men Jessie er klart bedre end resultatrækken.

OUTSIDEREN: **2 Ideal Du Vincent** har kun vundet én gang i 41 starter indtil videre i karrieren, men viker på vej frem i form, og gik senest en 1.16-tid fra bagspor her i Skive. Nu er startsporet klart bedre, og landschampion Birger Jørgensen sidder igen i sulkyen. Ligner en fin chance her på sprint.

CHANCEVURDERING:**A: 1-10-2****B: 7-11-8-6-9-3-4-5****C: -**

LØB 6

V5-5 V4-3

SORT

Kl. 19.40

VINDER PLADS TVILLING KOMB TRIO

Kop & Kande Skive præsenterer

Amerikanerløb m. justering af startspor.

3-14-årige højst **186.000 kr** med højst 600 point.
2060 m. Autostart. Præmier: 6.000-4.000-3.000-2.000-1.500-1.000-500-500 (8 præmier) Intet indskud.
 Hestene sættes ind i løbet efter deres startpræmiesum i rækkefølgen: 1-2-3-4-5-9-6-10-7-8-11-2.



JAGUAR	2060:1	13,2^{AK}	16,5^M	15,1^{AM}	101.700
6.lbr. v. v Ens Snapshot - Alanya Sisa v Torvald Palema Opdr: Gunner Christiansen Ejer: Stald Thy Beige/grøn/reklame, Juel Jeppe (Friis Jan)	26: 8 1-0-1	13,2a 16.000	25: 20 0-1-4 14,7a 21.900	Tot: 56 2-1-8	
1			Ch 1/3-6 6/1600 0 15,4 a	c c a 23 10'	
			Sk 23/3-4 1/2060 4 15,4 a	c c a 294 10'	
			Sk 4/4-6 7/2060n 0 15,7ag	c c s 304 35'	
			Od 17/4-4 3/1640 4 13,2 a	c c a 65 10'	
			Sk 26/4-3 7/2060 0 15,4 a	c c a 212 20'	
GENERAL G K	2	13,4^{AK}	17,5^M	14,5^{AM}	108.147
8.brøn. v. v From Above U S - Global Royalty v Cocktail Jet Opdr: Erik Grove Ejer: Anders Fredmar Blå/hvid, Fredmar Andersa	26: 2 0-0-0	16,2a	25: 15 3-3-2 14,1a 42.800	Tot: 52 6-8-8	
2			Sk 26/9-4 7/2060 0 17,3 a	c c a 374 20'	
			Sk 7/11-6 5/1600 2 14,1 a	c c a 106 10'	
			Sk 29/12-5 6/1600 0 14,4 a	c c a 279 50'	
			Od 24/4-4 6/2140 0 16,2 a	c c a 225 10'	
			Sk 6/5-7 11/2060 0 18,2 a	c c a 289 7'	
INA CROWN* (SE)	3	14,3^{AM}	16,0^M	109.685	
6.mkbr. hp. v Great Challenger - Hillary Crown v Victor Victor Opdr: Helle & Lene Hjorth Ejer: Helle & Lene Hjorth Sort/guld/logo, Jørgensen Birger (Hjorth H)a	26: 1 0-0-0	750	25: 2 0-0-0 16,7a 2.237	Tot: 26 1-0-4	
3			Mp 12/24-7 5/2140 0 18,5 g	- - 238 -	
			Ax 1/25-7 11/2140 0 16,7 a	- - 517 -	
			År 2/25-4 2/1820 7 20,1	c c s 40 7'	
			År 18/4-k 2/1800 k 19,4	- - gk -	
			Ål 1/5-8m 1/2180 4 17,4	c c 105 5'	
I DON'T DANCE	4	12,9^{AK}	16,9^M	14,2^{AM}	112.239
6.brøn. v. v Creatine - Sindy Skovsø v Knox Jenil Opdr: Jesper & Ida Udell Hansen Ejer: Ida Udell Hansen Blå/grå/hvid/logo, Nielsen Magnus M. (Udell-Hansen I)a	26: 3 0-0-0	14,5a 8.380	25: 13 0-2-3 13,1a 36.568	Tot: 40 0-7-4	
4			Ål 20/9-9 6/1640 0 15,1 a	c c s 359 20'	
			Od 18/10-8 4/2140 0 15,8 a	c c s 302 20'	
			Od 2/4-5 2/2140 4 15,7 a	c c s 212 6'	
			Jæ 21/4-8 2140 5 14,5 a	- - 516 -	
			Sk 6/5-1 5/2060 5 16,8 a	c c s 238 10'	
CHALLENGE ACCEPTED (NO)	5	13,5^{AM}	*19,1^M	113.276	
6.brøn. v. v Dream Vacation - Cirkus G K v Ens Snapshot Opdr: Purple Coffee Notes Ejer: Ole & Tina Jespersen Mørkblå/hvid/guld, Rask Jeppe	26: 4 0-0-1	15,4a 12.661	25: 11 4-2-1 13,5a 76.250	Tot: 23 6-3-2	
5			Åb 14/1-6 2140 3 15,4ag	- - 24 -	
			Jæ 4/2-7 4/2140 d g a	g a 30 -	
			Sk 23/3-4 2/2060 d g a	ϕ c a 45 10'	
			Sk 4/4-6 11/2060n d g a	c c s 110 35'	
			Sk 13/4-k 1/2000 k 17,4	- - gk -	
ISAK SMED	6	14,1^{AK}	17,2^M	14,4^{AM}	128.050
6.brøn. v. v From Above U S - Alma Smed v Pine Chip Opdr: Elund Christensen Ejer: Elund Christensen Gul/grøn, Lønborg Henrik (Christensen E)a	26: 2 0-0-0	16,4a	25: 16 0-0-2 14,8a 14.950	Tot: 47 2-3-4	
6			År 25/11-4 1/1800 6 17,6 a	ϕ ϕ s 147 6'	
			Ål 7/12-7 1/2620 6 17,8	c c s 545 7'	
			Ål 24/12-5 6/2140 5 14,8 a	c c s 423 13'	
			Ål 23/4-1 4/2140 0 17,1 a	ϕ ϕ s 528 10'	
			Ål 1/5-5 4/2140 0 16,4 a	ϕ ϕ s 342 10'	
HIGHSPEED GARDENIA	7	14,5^{AK}	15,6^M	14,9^{AM}	158.900
7.brøn. hp. v Ens Snapshot - Joine Tøll v Spotlite Lobell Opdr: Anton Andreasen Ejer: Anton & Martin Andreasen Blå/sort/guld/logo, Andreasen Martina	26: 3 0-0-0	16,2a 1.000	25: 24 1-2-2 14,9a 44.300	Tot: 70 5-8-11	
7			Sk 17/11-2 1/2040 6 18,2	c c s 265 6'	
			Sk 8/12-4 2/1600 7 17,4 a	c c s 214 6'	
			År 10/4-7 1/1800 0 16,2 a	c c s 231 10'	
			År 18/4-2 6/2300 0 17,9 a	c c s 291 10'	
			År 9/5-3 1/1800 6 16,7 a	c c s 298 6'	
HAPPY ICE (SE)	8	13,8^{AK}	14,5^M	172.800	
7.rød. hp. v Cash and Go - See You Ice v Love You Opdr: Stutteri Ice Ejer: Bjarne Eriksen Grøn/hvid/logo, Kjær Rene (Eriksen B)a	26: 9 0-0-0	14,8a 7.000	25: 10 2-1-1 15,6a 29.000	Tot: 43 12-4-6	
8			Sk 13/3-6 3/1600 0 oppag	c c s 355 10'	
			År 20/3-4 5/2300 4 16,8 a	c c s 370 10'	
			År 3/4-6 4/1800 5 15,7 a	c c s 648 10'	
			Od 24/4-6 6/2140 d g a	c c s 221 10'	
			År 2/5-6 6/1800 0 16,9ag	c c s 119 10'	
FAMOUS DREAM	9	13,7^{AM}	15,9^M	125.300	
9.rød. h. v Broad Bahn - Kithara v Love You Opdr: Scuderia Danimarca Ejer: Scuderia Danimarca Hvid/reklame, Mønster Knud (Ankerdal F)	26: 3 0-0-0	13,7a 4.000	25: 3 0-0-0 16,7a 1.750	Tot: 57 4-6-8	
9			Sk 5/25-3 8/2060 8 16,7 a	ϕ ϕ s 115 6'	
			Sk 7/7-1 3/2060 7 17,4ag	c c s 292 6'	
			Sk 13/4-7 3/1600 5 14,1 a	c c s 166 6'	
			Od 24/4-6 1/2140 4 13,7 a	c c s 201 10'	
			Sk 6/5-1 10/2060 0 16,8 a	c c s 360 10'	

I'M ALL IN	10	13,2^{AK}	16,0^L	14,4^{AM}	131.600
6.lbr. v. v Lavec Kronos - Ambroisio v Armbro Scorpion Opdr: Preben & Frank Sørensen Ejer: Camilla Hansen Sort/blå/grøn/logo, Friis Morten (Hansen C)a	26: 4 0-1-0	17,7a 6.000	25: 17 0-3-1 13,3a 43.500	Tot: 42 3-8-5	
10			Sk 15/12-5 1/2060 0 17,1 a	ϕ c s 161 8'	
			Ål 3/1-6 2/1640v d g a	c c s 70 8'	
			Sk 9/1-5 7/2060 2 18,3 a	c c s 54 8'	
			Sk 26/1-3 6/2060 7 17,7ag	c c s 150 9'	
			År 2/5-3 4/1800 0 17,4 g	ϕ c s 92 10'	
GREENDAY TIR	11	13,9^{AK}	15,5^M	14,2^{AM}	173.751
8.lbr. v. v Broad Bahn - Vintage Shadow v Exploit Caf Opdr: Lene Larsen Ejer: Niels Åge & Niels Christian Friborg Sort/orange/logo, Friborg Kent (Friborg N Å)a	26: 9 1-0-1	13,9a 18.400	25: 18 1-0-2 14,1a 29.800	Tot: 83 6-9-11	
11			Sk 23/3-4 7/2060 0 15,8 a	ϕ ϕ s 400 10'	
			År 3/4-6 6/1800 0 16,0 a	c c s 695 10'	
			Sk 13/4-7 6/1600 3 13,9 a	c c s 146 6'	
			Ål 23/4-7 8/1640 5 15,6 a	c c s 313 7'	
			År 2/5-6 5/1800 4 16,3 a	c c s 210 10'	
TRIPLETHOBO (SE)	12	13,8^{AM}	16,2^L	180.705	
9.brøn. v. v Triton Sund - Fritøsen v Dell Ridge Image Opdr: Stallfrid a Hof HB Ejer: Team Thobo Sort/grå/grøn, Foget Kasper (Hviid M)	26: 7 1-0-0	14,1a 13.500	25: 13 0-1-1 14,6a 17.450	Tot: 57 4-3-8	
12			Sk 20/2-6 4/2550 5 19,2	c c s 98 10'	
			År 6/3-5 6/1800 0 14,9 a	ϕ ϕ s 332 10'	
			År 20/3-4 9/2300 0 18,8ag	ϕ ϕ s 92 10'	
			Sk 13/4-7 8/1600 4 14,1 a	c c s 52 6'	
			Od 24/4-6 8/2140 0 14,1 a	c c s 163 10'	



SPLITIPS præsenteres af Bet25 - Vi støtter væddeløbssporten i Danmark

Bet 25

VINDEREN: V5-finalen får en klar favorit i Jeppe Rask-trænede **5 Challenge Accepted**, som har kæmpestor kapacitet, men også tit har galopskoene på. Så helt lysende ud i sit prøveløb her i Skive 13. april, hvor den blev skrevet i "spilles næste gang" bogen. Køres offensivt, stor vinderchance.

MODBUDET: **4 I Don't Dance** har vildt nok aldrig vundet løb endnu i karrieren, for Creatine-sønnen er ganske skrap. Den tjente bare gode penge ret tidligt, og jo flere penge man får på kontoen, jo sværere bliver det at vinde løb. Hurtig fra start, og Magnus M. Nielsen kører i dén grad i medvind.

OUTSIDEREN: **2 General G K** var godt peppet senest, og blev tidligt sendt afsted i tredje spor. Blev dog svaret ud af hesten i dødens, og så blev det hele forkert. Fin form og bedre startspor her.

CHANCEVURDERING:

A: 5-4-2

B: 9-1-12-11-6-7-10-3-8

C: -

LØB 7

V4-4

LYS-BRUN

Diana Lys præsenterer
Tidsløb 1.16.5.

3-14-årige.

2000 m. Volttestart.

Præmier: 10.000-5.000-3.500-2.500-2.000 (5 præmier)
Intet indskud.

KL. 19.58

VINDER PLADS TVILLING KOMB TRIO

STATE TROOPER (SE)

2000:1

16,3^M14,9^{AM}

123.778

1 cc	7,mkbr. v. v Ken Warkentin - Karma Zet v Tibbe Lavenc Opdr: Sofia Mattsson Ejer: Sandra & Dianna Møllenberg Rød/sort, Møllenberg Dennis (Møllenberg Sla)	26: 4 1-0-0	8.900	25: 20 0-3-1	16,6 27.000	Tot: 48 4-5-4		
		Møllenberg D	Od 20/12-5	1/2640	5 19,0	c c s	90	7'
		Møllenberg D	Sk 20/2-7	6/2060	5 16,7 a	c c s	380	7'
		Møllenberg D	Sk 13/3-6	10/1600	5 16,1 a	c c s	1292	10'
		Møllenberg D	Od 2/4-5	4/2140	1 15,5 a	c c s	678	6'
Møllenberg D	Sk 26/4-6	2/2950	d g	c c s	576	25'		

JEFF

2

17,1^M14,7^{AK}

116.600

2 cc	6,sbr. v. v Wishing Stone - Serina Rold v Muscles Yankee Opdr: Gunner Christiansen Ejer: Stald Thy Grøn/hvid/logo, Kjær Rene (Friis Jan)	26: 6 2-1-0	17,5 20.550	25: 13 1-2-1	17,1 27.850	Tot: 49 3-5-4		
		Korfittsen N	Sk 18/1-3	8/2060	1 17,0 a	c c A	37	8'
		Jørgensen M	Sk 20/2-7	9/2060	6 16,7 a	c c A	36	7'
		Kjær R	Sk 13/3-7	3/2000	2 17,5	c c s	19	10'
		Kjær R	Sk 4/4-6	10/2060n	0 15,4 a	c c A	492	35'
Kjær R	Sk 26/4-6	1/2950	0 17,7	c c s	306	25'		

MARILYN* (SE)

3

17,3^M12,7^{AK}

217.823

3 cc	9,mkbr. hp. v Farifant - Nami Starlight v Credit Winner Opdr: Lillian Uglebjerg Ejer: A. & L. Kvistgaard & N. Gaardsted Blå/grå/hvid/logo, Nielsen Magnus M. (Kvistgaard A)	26: 4 1-1-1	17,6 18.500	25: 7 1-0-1	17,3 9.985	Tot: 66 12-9-9		
		Gregersen L	Ar 31/12-2m	1/1800	3 18,9	c c	72	10'
		Uglebjerg A	Al 23/1-6m	5/2160	3 17,8	c c	128	8'
		Uglebjerg A	Ar 13/2-7m	1/1820	1 17,6	c c	90	10'
		Uglebjerg A	Ar 20/3-7m	2/1820	0 18,4	c c	71	10'
Uglebjerg A	Od 8/5-9m	2/2160	2 17,9	c c	53	10'		

ISOTOPE D'AM (FR)

4

*14,7^M13,5^{AK}*14,3^{AM}

253.055

4 cc	8,brun. v. v Love You - Ariane d'Atout v Ready Cash Opdr: S.A.R.L. Am Bloodstock Ejer: Charlotte Lohmann & Rikke Foget Sort/grå/grøn, Foget Kasper (Lohmann C)	26: 8 2-1-2	17,2 31.500	25: 16 0-0-2	15,8 21.200	Tot: 61 15-5-7		
		Foget K	Sk 13/3-7	4/2020	3 17,2 g	c c s	52	10'
		Foget K	Al 30/3-2	4/2140	0 17,2	c c s	65	10'
		Foget K	Ar 10/4-7	11/1800	5 15,9 a	c c s	38	10'
		Foget K	Ar 18/4-2	9/2300	1 16,5 a	c c	45	10'
Foget K	Od 8/5-3	4/2160	d g	c c s	52	10'		

RØDE ORM (DE)

5

15,9^M14,6^{AK}*14,6^{AM}

139.850

5 cc	8,rød. v. v S J's Caviar - Speedy Rapide v Daguet Rapide Opdr: Dirk Frahm Ejer: Stald Magic Blå/sort/rød, Pedersen Anders	26: 4 1-0-0	14.500	25: 15 3-2-2	16,2 41.700	Tot: 41 9-6-4		
		Pedersen A	Al 24/12-5	5/2140	0 15,0ag	c c s	87	13'
		Pedersen A	Sk 20/2-3	10/2060	1 15,7 a	c c s	101	10'
		Pedersen A	Al 9/3-1	1/2140	4 15,6 a	c c s	21	10'
		Pedersen A	Sk 23/3-4	4/2060	5 15,4 a	c c s	58	10'
Pedersen A	Sk 6/5-1	11/2060	0 16,8 a	c c s	89	10'		

J J

6

15,0^M13,5^{AM}

357.800

6 cc	6,brun. v. v Orlando Vici - Treasure Island v Yankee Glide Opdr: Sarah Bäckman Ejer: Sarah Bäckman Beige/grøn/reklame, Juel Jeppe	26: 7 0-3-1	16,0 23.500	25: 7 1-1-0	15,3 15.200	Tot: 34 2-7-4		
		Juel J	Al 30/3-2	8/2140	3 17,0	c c s	70	10'
		Juel J	Al 6/4-2	6/2140n	2 17,8	c c s	43	10'
		Juel J	Sk 13/4-4	5/2060	0 oppgag	c c s	35	10'
		Juel J	Od 24/4-3	3/2640	2 16,0 g	c c s	31	10'
Juel J	Al 1/5-7	11/2140	2 15,4 a	c c s	52	10'		

HACIENDA

7

*16,2^M14,3^{AM}

122.900

7 cc	7,brun. v. v Ens Snapshot - Pretty Woman v Hr Siem Opdr: Margit & Niels J. Jensen Ejer: Margit & Niels J. Jensen Gul/grøn, Lønberg Henrik (Jensen N J)	26: 2 0-1-0	7.500	25: 19 1-0-0	16,5 17.200	Tot: 71 3-6-4		
		Korfittsen N	Al 1/11-4	2/2640	d g a	c c s	52	8'
		Korfittsen N	Sk 7/11-9	4/2000	4 17,2	c c s	105	8'
		Lønberg H	Al 14/12-6	1/2140	1 17,8	c c s	63	8'
		Lønberg H	Sk 13/4-4	4/2060	2 14,7 a	c c s	345	10'
Lønberg H	Sk 6/5-1	9/2060	4 16,7 a	c c s	229	10'		

HUXIE SENSEI

8

16,7^M13,2^{AK}*14,0^{AM}

176.962

8 cc	7,rød. v. v Michael's Turn - Line Sensei v Mr Flirt Opdr: Jesper P Nielsen Ejer: Jesper P Nielsen Sort/guld/logo, Jørgensen Birger (Nielsen J)	26: 4 0-1-0	20,4 9.000	25: 10 1-2-1	16,7 28.650	Tot: 47 8-5-9		
		Jørgensen B	Al 24/12-5	9/2140	1 14,2 a	c c s	181	13'
		Jørgensen B	Al 3/1-6	6/1640v	2 15,1 a	c c s	20	8'
		Jørgensen B	Al 19/1-3	5/2140	5 16,5ag	c c s	80	15'
		Jørgensen B	Sk 20/2-6	3/2550	0 20,4 g	c c s	114	10'
Jørgensen B	Al 1/5-7	7/2140	4 15,7 a	c c	54	10'		

FRITJOF S H

2020:1

13,6^M11,5^{AK}12,7^{AM}

606.411

9 cc	9,brun. v. v Ens Snapshot - Moonlight S H v Silver Pine Opdr: Annette F. Korfittsen Ejer: Annette Korfittsen & Mikael Hansen Blå/hvid, Nielsen Casper M. (Hansen M)	26: 8 3-3-1	16,3 49.000	25: 14 1-2-1	14,3 67.501	Tot: 83 21-23-8		
		Korfittsen N	Al 2/3-6	3/2140	4 15,1 a	c c s	76	10'
		Korfittsen N	Al 30/3-2	2/2160	2 16,3	c c s	40	10'
		Korfittsen N	Al 6/4-2	5/2140n	1 17,5	c c s	13	10'
		Korfittsen N	Sk 13/4-4	11/2060	3 14,8 a	c c s	33	10'
Nielsen C M	Al 1/5-7	5/2140	1 15,3 a	c c s	27	10'		

ILOVEYOU BUTCHER

2040:1

15,4^L12,1^{AK}12,8^{AM}

528.143

10 cc	6,brun. hp. v Dominion Beach - Sheloveyoubutcher v Love You Opdr: Niels-Erik Christensen Ejer: Stald Butcher A/S Mørkblå/hvid/guld, Rask Jeppe (Jensen F)	26: 3 0-0-1	4.527	25: 17 1-1-1	15,4 114.006	Tot: 42 6-2-5		
		Jensen F	Od 14/11-8	5/1640	4 13,0ag	c c A	104	15'
		Jensen F	Ch 12/12-5	3/2000	0 13,5 a	c c A	124	38'
		Jensen F	Al 2/3-6	5/2140	3 14,7 a	c c A	50	10'
		Jensen F	Ch 15/3-2	8/2000	0 15,2 a	c c A	140	10'
Jensen F	Jæ 5/5-8	5/2140	0 13,4 a	-	-	194	-	



SPILTIPS præsenteres af Bet25 - Vi støtter væddeløbssporten i Danmark

Bet 25

VINDEREN: V4-finalen er et tidsløb efter 1.16,5. Flemming Jensen-trænede **10 Iloveyou Butcher** har ganske vist 40m tillæg, men lillesøsteren til Emoji går alle dage en lav 1.14-tid herfra, hvilket burde være nok til en topplacering. Fik løb i kroppen senest på Jägersrø mod gode heste, og får her Ski-ve-træner Jeppe Rask i sulkyen.

MODBUDET: **9 Fritjof S H** har gjort det godt i disse tidsløb, og familiehesten har allerede vundet tre gange i denne sæson. Med 20m tillæg og Aalborg-træner Casper M. Nielsen i sulkyen, så ligner det en ny god chance for Ens Snapshot-sønnen.

OUTSIDEREN: Charlotte Lohmann-trænede **4 Isotope d'Am** med sønnike – Skive-træner Kasper Foget – i sulkyen ligner den bedste chance fra spids. Galopperede ganske vist senest i Odense, men går Love You-sønnen fejlfrit, så kan den sagtens løbe med vinderbuketten her.

CHANCEVURDERING:

A: 10-9-4

B: 6-5-7-8-3-2-1

C: -

LØB 8



LILLA

KL. 20.16

VINDER PLADS TVILLING KOMB TRIO

Dekolet præsenterer Monteløb.

4-14-årige højst **325.000 kr.**
2000 m. Monté. Tillæg 20 m ved **65.001 kr.**, 40 m ved **150.001 kr**
 Præmier: 10.000-5.000-3.500-2.500-2.000 (5 præmier)
 Intet indskud.

DEKOLET

SKILTE + PRINT

	IMPALA	2000:1	*17,5 ^M	16,3 ^{AK}	55.750	
	6.sbr. hp. v Tobin Kronos - Guiliane Boko v Yankee Glide Opdr: Ole Haubro Ejer: H.Nielsen,M.Stengaard & L.Christensen	26: 2 1-0-0 175 7000 Stamhus S Stamhus S Stamhus S	25: 21 2-3-3 179 23.000 Sk 7/11-7m 4/2000 0 19,6 g Ål 29/11-8m 1/2180 3 20,6 Od 20/12-8m 4/2180 0 19,8	c c c c c c c c c	29 8' 26 2' 369 5'	
1	Blå/logo, Uglebjerg Ane (Nielsen H)a		Ål 6/4-7m 1/2140n 5 21,9 g Od 24/4-7m 4/2140 1 17,5	c c c c c c	259 10' 68 5'	
	LISOTTO (SE)	2	16,8 ^M	14,1 ^{AK}	63.300	
2	5.lbr. hp. v Raja Mirchi - Udora Jet v Pine Chip Opdr: 1887 Consulting A/S Ejer: Kristian Juul & Kristina Møller	26: 8 1-3-1 16,8 29.100 Juul K Andersen M S Juul K	25: 8 2-3-1 170 34.200 Sk 23/3-5 4/2000 4 18,1 Ål 6/4-km 1/2140n k 19,1 Sk 13/4-3 3/2000 4 18,2 År 18/4-5m 1/1800 1 17,2 Sk 26/4-1 2/2020 2 16,8	c c s c c s c c s c c s	80 7' - - 214 7' 32 10' 119 7'	
	Andersen Marie S. (Juul K)a					
	MARVELOUS MOSELL* (SE)	3	*16,5 ^M	*15,5 ^{AM}	43.421	
3	6.mkbr. v. v Triton - Udessa Degli Dei v Varenne Opdr: Panamera Racing Ejer: Kim Holleufer	26: 2 0-0-0 20,1 Nielsen C M Jensen M Carlsen M	25: 5 2-0-0 16,5 20.494 Od 8/8-2 3/2140 d g4 a Ch 21/12-6 4/2020 0 16,7 Od 30/1-km 1/2140 k 19,7 Ål 16/4-6 2/2140 0 20,1 Od 24/4-5 1/2140 d g	c c s c c s c c s c c s	19 20' 95 10' - - 60 7' 250 7'	
	Lilla/hvid, Jensen Lærke (Holleufer K)a					
	INVINCIBLE SUS	4	17,4 ^M	15,7 ^{AK}	16,7 ^{AM}	37.627
4	6.mkbr. v. v Quid Pro Quo - Rubin Sus v Chipmate Opdr: Kurt M. Hansen Ejer: Mick & Charlotte Holmark Gregersen	26: 0 0-0-0 Haagensen M Møller O Mikkelsen Js	25: 12 0-1-2 18,1 11.477 Bh 28/9-km 2/1820 k 27,9 Bh 4/10-7 3/1840n 0 20,9 a Bh 19/10-4 1/2120 5 21,4 Bh 28/3-km 3/1820 k 26,6 Bh 4/4-km 1/1820 k 23,8	c c s c c s c c s c c s	eig - 250 6' 68 6' - - - -	
	Blå/bordeaux/hvid, Gregersen Charlotte H.a					
	FREEMAN	5	17,7 ^K	16,6 ^{AK}	18,7 ^M	40.250
5	9.mkbr. v. v Dream Vacation - Organza v Great Challenger Opdr: L.P.Pedersen & G. Kortsen Ejer: Lars, Lise & Marie Pedersen	26: 1 0-0-0 Lønborg H Uglebjerg A Uglebjerg A	25: 7 1-1-0 18,2 8.500 År 6/9-5 2/1820 6 21,2 g År 28/9-3m 1/1800 1 18,2 Od 12/10-3m 1/2180 d g Ål 26/10-2m 1/2200 2 18,7 Ål 1/5-8m 4/2160 d g	c c s c c c c c c c c c	73 6' 59 5' 53 5' 268 5' 53 5'	
	Boeck Camilla Munk (Pedersen L)a					
	NAJARABEUCKENSWIJK* (DE)	2020:1	17,2 ^M	12,2 ^{AK}	115.007	
6	6.brun. hp. v Fawkes - WaritaBeuckenswijk v Cantare Opdr: Klaas Schilstra Ejer: Jan G. J. Maurix	26: 0 0-0-0 Maurix J G de Beer R de Beer R	25: 23 4-0-2 17,2 66.449 Ni 27/8-7 7/2105 d g Hb 11/9-4 3/2200 6 nc a Hb 25/9-4 5/2200 1 15,2 a Hb 5/10-4m 1/2200 1 16,2 a Hb 31/10-3 7/2200 3 15,3 a	- - - - - - - -	110 - 244 - 72 - 30 - 31 -	
	Rød/sølv/hvid, Monster Michelle (de Beer R)					
	HOMERUN	2	15,9 ^M	15,5 ^{AK}	102.200	
7	7.brun. v. v Great Challenger - Viol Siem v Hr Siem Opdr: Jeanette & Camilla Andersen Ejer: Jeanette & Camilla Andersen	26: 3 0-1-0 18,0 5.750 Andersen C Andersen C Andersen C	25: 16 3-2-1 17,6 49.850 Sk 7/11-7m 2/2020 3 18,0 Sk 8/12-7m 3/2000 2 17,8 Sk 13/3-8m 2/2000 2 18,6 Od 27/3-7m 2/2160 0 19,4 g Od 24/4-7m 2/2160 4 18,0	c c c c c c c c c c c c	40 8' 51 8' 59 10' 79 5' 85 5'	
	Sort/turkis, Andersen Camillaa					
	SPIKE DAY (SE)	2040:1	15,2 ^M	14,1 ^{AK}	14,1 ^{AM}	267.781
8	7.brun. v. v Orlando Vici - Jackie Bowler v Gigant Neo Opdr: Team Lindvall HB Ejer: Mette Carlsen	26: 6 0-3-0 15,6 31.462 Carlsen M Carlsen M Carlsen M	25: 19 7-4-1 15,3 108.776 Hd 2/2-5m 1/2180 6 16,9 Jæ 10/3-7m 1/2140 4 16,1 Hd 29/3-5m 8/2140 4 15,5 a År 18/4-5m 2/1840 2 15,9 Sk 26/4 1/2000 2 15,6	- - - - - - c c c c c c	86 - 101 - 640 - 45 10' 49 15'	
	Blå/sort/hvid, Carlsen Mettea					
	CAPTAINHASSELHOF BE	2	15,7 ^M	13,9 ^{AK}	15,4 ^{AM}	250.500
9	12.mkbr. v. v Chipmate - Let It Be v Buckfinder Opdr: Lene Elbæk Bay Ejer: Lene & Johnny Bay	26: 8 2-1-0 15,9 25.650 Lønborg H Nielsen M M Kirk L	25: 24 1-3-1 15,7 43.800 År 6/3-7 2/1800 1 18,4 Sk 13/3-7 8/2000 0 19,1 Ål 16/4-6 1/2180 5 18,6 Sk 26/4 4/2000 4 15,9 Od 8/5-3 7/2140 0 17,7	c c s c c s c c s c c c c c c	25 10' 287 10' 112 7' 293 15' 100 10'	
	Hvid/grøn/lysegrøn, Ipsen Fie Marie (Bay L E)a					

	MUSCLE CROWN (SE)	3	*15,3 ^M	12,9 ^{AK}	314.886
	9.lbr. v. v Muscle Mass - Uppsala Kronos v Donato Hanover Opdr: Göran Blom Ejer: Laura & Uffe Gregersen	26: 3 0-1-0 16,1 7.500 Gregersen U Gregersen U Gregersen L	25: 20 2-3-3 15,3 76.366 Sk 8/12-3 4/2020 6 17,4 Od 20/12-5 4/2660 4 18,2 Ej 9/1-7m 5/2020 d g3 Ål 6/4-7m 1/2180n 2 17,1 Od 24/4-3 1/2640 4 16,1	c c c c c c c c c c c c	7 7' 69 7' 61 8' 120 10' 139 10'
10	Grå/blå, Gregersen Lauraa				



SPILTIPS præsenteres af Bet25 - Vi støtter væddeløbssporten i Danmark

Bet 25

VINDEREN: Mandagens montéløb er godt sat sammen, og vindertippet går med lidt tøvende hånd til **6 Najarabeuckenswijk**, som på den ene side er en mægtig vin montéhest, og på den anden side ikke har startet siden 31. oktober. Vandt montéløb i Hamburg 5. oktober helt overlegent med "det halve opløb", og i øvrigt med dagens rytter Michelle Mønster i sadlen.

MODBUDET: **8 Spike Day** kommer fra Odense-amatøren Mette Carlsens formstald, som efter en lidt træg start på 2026 nu for alvor har fået gang i sejrene, og man har ved deadline på disse tips vundet tre af de seneste fire montéløb, man har stillet op i. Spike Day er i god form, og var senest på Muske-terdagen kun slået af staldkammeraten Caviar's Dream med Laura Gregersen.

OUTSIDEREN: Fra spids skal **2 Lisotto** og **1 Impala** være gode chancer. Den af de to, der kommer til spids, vil sikkert ride et stigningsløb, så tillægshestene ikke kommer ind i løbet. Som det fremgår af de seneste tider på de to heste, så går de cirka 1.17,0 og så skal tillægshestene gå hhv. 1.16,2 og 1.15,4.

CHANCEVURDERING:

A: 6-8-2-1

B: 10-5-9-7-3-4

C: -

LØB 9

LYSGRØN

Café På Herrens Mark præsenterer
rmløb Amatør/Jockey.

5-14-årige.

2000 m. Voltstart.

Præmier: 3.500-1.750-900-500-350-250 (6 præmier)

Intet indskud.

KL. 20.34

VINDER PLADS TVILLING KOMB TRIO



	VERYFASTGIRL (DE)	2000:1	16,3 ^K	14,4 ^{AK}	15,6 ^{AM}	116.764
	13,brun. hp. v Main Wise As - Victory As v Diamond Way Opdr: Stal de Groningers Ejer: Stald Muddi Rød/blå/hvid/logo, Juul Pera	26: 4 0-0-0	18,0 500 Juul P Juul P Juul P Juul P Juul P	25: 19 2-0-1 Sk 15/12-9 Sk 23/3-6 Sk 4/4-9 Sk 13/4-8 Sk 6/5-9	16,3 10.350 1/1620 0 4/1600 d 6 19,9 5/1600 0 3/2000 6	Tot: 136 9-10-10 c c s 296 4' g c s 284 4' c c s 82 4' f f s 182 4' c c s 297 4'
	2 FASTANDFURIOUS P H 9,brun. v. v Ens Snapshot - Himalaya P H v Victor Victor Opdr: Nils & Bettina Abild Ejer: Nils & Bettina Abild Rød/grøn, Kristiansen Dennis (Abild Nla)	26: 8 0-2-2	17,6 7.150 Boeck C M Boeck C M Abild N Abild N	25: 14 0-2-2 Sk 20/2-8m År 6/3-8m Sk 13/3-9 Sk 23/3-6 Ål 6/4-8	17,4 8.500 5/2000 2 1/1800 0 6/2000 0 2/1600 3 1/1600n 0	Tot: 107 5-10-17 c c 43 5' c f 42 5' f c s 200 4' c c s 299 4' c c s 83 4'
	3 DON ANTON (NO) 12,brun. v. v Donato Hanover - Whitelane Volo v Yankee Glide Opdr: Øyvind Skoie Ejer: Torben V. Pedersen & Mads Vesterlund Blå/sort, Vesterlund Mads (Pedersen T V)a	26: 5 0-1-0	17,2 2.950 Vesterlund M Vesterlund M Vesterlund M Vesterlund M	25: 26 1-1-3 Ål 19/1-9 Ål 23/1-7 Sk 13/4-8 Ål 1/5-9 Ål 13/5-10	17,0 13.000 5 20,7 0 20,4 2 17,2 5 19,8 1/1600	Tot: 121 18-11-16 f f s 94 4' f c s 291 4' f c s 156 4' f c s 102 4' - -
	4 GIA JOINT 8,brun. hp. v Ens Snapshot - Blue Star Miracle v Muscle Memory Opdr: Peter Søndergaard Ejer: Team Eg Hvid/grøn/guld, Jørgensen Sofie Ega	26: 7 1-2-0	17,1 7.500 Jørgensen S E Jørgensen S E Jørgensen S E Jørgensen S E Jørgensen S E	25: 12 0-1-0 År 10/4-9 År 18/4-3 Ål 23/4-7 År 2/5-8	17,2 4.200 2 17,9 4 19,9 0 17,1 a 1 17,1	Tot: 62 10-11-4 c c s 63 4' c c s 46 4' c c s 92 4' c c s 510 7' c c s 48 4'
	5 ENCORE CLOC 10,brun. v. v Great Challenger - Kylie Cloc v Sirocco Spur Opdr: Kaj Jørgensen Ejer: Kim Holleufer Rød/sort/hvid/logo, Holleufer Kima	26: 6 1-1-1	17,9 7.500 Holleufer K Jensen L Holleufer K Holleufer K Borum C	25: 10 1-0-1 Od 30/1-7 Od 27/3-7m År 3/4-9 Ål 16/4-8 Od 24/4-7m	16,3 4.800 0 23,5 g 3 18,8 d g 1 18,6 2 17,9	Tot: 74 12-9-10 c c s 129 4' c c s 279 5' c c s 94 4' c c s 63 4' c c 36 5'
	6 PANZAROTTI (SE) 13,mkbr. v. v From Above - Mozzarella Ås v Malabar Man Opdr: G. Bergbring, J. Turesson & D. Fässler Ejer: Sandra & Dianna Møllenberg Sort/guld, Møllenberg Sandra (Møllenberg Dia)	26: 4 0-0-1	16,9 1.900 Aaen S Møllenberg D Møllenberg D Møllenberg D	25: 16 1-1-1 Sk 8/12-3 Sk 20/2-9 Sk 13/3-9 Od 2/4-9 Sk 13/4-8	15,8 12.950 0 18,6 g 4 18,4 0 20,0 3 18,0 1/1620 4	Tot: 115 11-9-12 c c s 71 7' c c s 298 4' c c s 68 4' c c s 178 4' c c s 193 4'
	7 ESCAPE A P 10,brun. v. v Orlando Vici - Riddle v Ganymede Opdr: Niels Jørgen Jensen Ejer: Kristian Juul & Kristina Møller Blå/grå/rød, Juul Kristiana	26: 8 1-2-0	16,4 14.100 Juul K Pedersen J B Juul K Juul K Juul K	25: 27 1-5-3 Sk 13/3-7 Sk 23/3-6 Sk 4/4-9 Sk 13/4-8 År 18/4-3	15,1 30.050 2/2000 4 1/1640 0 2/2040n 4 1/1640 0 3/1840 0	Tot: 147 11-23-14 c c s 214 10' c c s 144 4' f c s 33 4' c c s 414 4' c c s 273 4'
	8 GALANT GEJS 8,brun. v. v Broad Bahn - Auriga v Beaumont Hanover Opdr: Stald H.G. & Knud Christensen Ejer: Bjarne Eriksen Orange/sort, Eriksen Bjarne	26: 7 1-1-0	17,2 5.950 Eriksen B Eriksen B Eriksen B Eriksen B Eriksen B	25: 27 3-2-7 Sk 13/3-9 Sk 23/3-6 År 3/4-9 Sk 13/4-8 År 2/5-8	16,1 26.250 0 21,0 2 17,3 5 18,2 1 17,2 0 20,8	Tot: 75 5-6-13 c c s 523 4' c c s 199 4' c c s 25 4' c c s 19 4' c c s 233 4'
	9 JOEY GARDENIA 6,sbr. v. v Canepa Hanover - Only Gardenia v Ride The Wave Opdr: Martin Andreasen Ejer: Martin Andreasen Blå/sort/guld/logo, Andreasen Martina	26: 11 1-1-1	16,0 12.050 Andreasen M Andreasen M Andreasen M Andreasen M Andreasen M	25: 32 4-0-4 Ål 6/4-3 Ål 16/4-8 Sk 26/4-1 Sk 6/5-9 Ål 13/5-10	16,7 46.700 5 16,0 a 0 18,4 6 16,5 2 18,6 3/1620	Tot: 90 10-3-15 f c s 127 10' f c s 58 4' f c s 289 7' f c s 17 4' - -

	AQUA PHOTO N (NO)	2040:1	15,9 ^M	14,0 ^{AK}	14,2 ^{AM}	183.328
	11,brun. hp. v Ens Snapshot - Aquarelle v Alf Palema Opdr: John S. Vatn Ejer: Stald VM & Lucas Kirk Bordeaux/hvid/logo, Kirk Lucas (Andersen C)a	26: 12 1-3-4	17,0 13.250 Kirk L Kirk L Andersen C Andersen C Kirk L	25: 24 1-0-5 Sk 4/4-9 Ål 16/4-8 Ål 23/4-8 Ål 1/5-9 Sk 6/5-9	16,6 18.000 1/2020n 1 2 17,4 3 17,7 2 18,2 1/2040 3	Tot: 127 8-16-22 f c s 20 4' c c s 128 4' c c s 233 4' c c s 143 4' f c s 32 4'
	11 FAUSTINO 9,brun. v. v Farifant - Pretty Woman v Hr Siem Opdr: Margit & Niels J. Jensen Ejer: Camilla Munk Boeck Rød/sort, Boeck Camilla Munk (Boeck T)	26: 7 1-1-0	17,7 8.500 Boeck C M Boeck C M Boeck C M Boeck C M	25: 13 2-2-1 Ål 9/3-8 Ål 21/3-8 Ål 30/3-6 Ål 16/4-8 Ål 1/5-9	17,7 24.550 0 17,7 g 0 18,3 g 2 18,6 0 18,2 2/2180 d	Tot: 108 5-7-8 c c s 539 4' c c s 170 4' c c s 67 4' c c s 237 4' c c s 329 4'
	12 INVEST HYRDEHØJ 6,brun. v. v From Above U S - Hyrdehøj Hastrup v Buckfinder Opdr: Lindhardt Jensen Ejer: Lindhardt Jensen Sort/grøn, Olsen Frederik Kragh (Jensen L)a	26: 2 0-0-0	18,1 Friis M Olsen F K Andersen K Olsen F K Kjær R	25: 12 0-1-0 Od 8/8-7 Ål 17/8-4 Ål 29/11-4 År 3/4-9 Sk 6/5-4	20,7 14.750 9 17,1 a 7 21,60 5 20,7 0 18,1 g 0 17,3 a	Tot: 20 0-4-0 c c s 374 20' c c s 426 8' c c s 193 6' c f s 258 4' c f s 444 10'
	13 GLADYS KNIGHT (DE) 10,brun. hp. v Yield Boko - Garonne v Varenne Opdr: Kathrin Kirchmaier-Schultz Ejer: Henrik Nielsen & Anette Uglebjerg Blå/logo, Uglebjerg Anette (Nielsen H)a	26: 0 0-0-0	Uglebjerg A Uglebjerg A Uglebjerg A Uglebjerg A Friberg K	25: 13 1-0-0 Sk 7/7-9 Od 26/7-1 Sk 25/8-6 Od 12/10-4 Sk 29/10-4	15,4 8.150 1 16,4 a 0 16,9 0 16,9 0 17,4 0 17,3 a	Tot: 93 11-8-12 f c s 122 7' f c s 252 7' f c s 731 7' f c s 391 7' c c s 100 8'
	14 GODRIC (SE) 9,brun. v. v Sergei Hanover - Gotthys High Speed v Kiss Francais Opdr: Christian Hansen & Erika Witasp Ejer: Kristian Juul & Team A P Gul/grøn, Pedersen Jørgen B. (Juul K)a	26: 9 0-0-0	16,6 6.350 Juul K Juul K Juul K Boeck C M Andersen M S	25: 18 2-1-2 Ål 21/3-8 Od 2/4-6 År 10/4-7 År 18/4-5m Sk 26/4	16,1 38.600 5 16,6 4 17,4 0 16,2 a d g d g	Tot: 97 7-9-8 c c s 381 4' f c s 37 10' c c s 334 10' c c s 105 10' c c 696 15'

SPILTIPS præsenteres af Bet25 - Vi støtter væddeløbssporten i Danmark

Bet 25

VINDEREN: Løbsdagen denne mandag afrundes vanen tro med et almindeligt formløb, hvor vindertippet går til **2 Fastandfurious P H**, som får rutinerede og dygtige Dennis Kristiansen i sulkyen. Det lugter lidt af tidlig spids, og så har Ens Snapshot-sønnen reel vinderchance.

MODBUDET: **4 Gia Joint** gik rigtig godt senest i Aarhus, hvor den Sofie Eg Jørgensen-trænede hest gik 1:17,1/1800m, hvilket er ganske skrap. Gia Joint havde langt frem til udbryderdronningen Holachica ved indgangen til sidste sving, men nåede alligevel frem til sejr. Fin chance igen her trods 20m tillæg.

OUTSIDEREN: **10 Aqua Photo N** går godt fra 40m tillæg, hvor Ens Snapshot-hoppen virker til at stå helt rigtigt. Får igen unge Lucas Kirk i sulkyen, og Aqua Photo N vil have gavn af højt tempo og overpace på løbet. Det samme vil Henrik "Russer" Nielsen-trænede **13 Gladys Knight**, som dog ikke har startet siden oktober måned, og derfor nok behøver løb i kroppen, før den er klar til nye etaller.

CHANCEVURDERING:

A: 2-4-10-13-7-5

B: 6-9-8-11-14-3-12-1

C: -



- når tørsten er størst
HANCOCK
 - naturligvis..!



HorseLux

Keep it simple

FODER TIL AVL OG SPORT



Kontakt **Jesper Bæk** for rådgivning og pristilbud:
 +45 91898091 | jesper.baek@krafft.nu



RADIO SKIVE



SKIVEKOMMUNE

#determedihuslejen

Følg **#determedihuslejen**-staffetten på Skive Kommunes Instagramside, hvor vi giver ordet til en række gode ambassadører.

Tag del i stafetten og brug hashtag **#determedihuslejen**, når du deler opslag på Instagram, så vi sammen kan vise vores smukke egn og vores stærke fællesskaber.

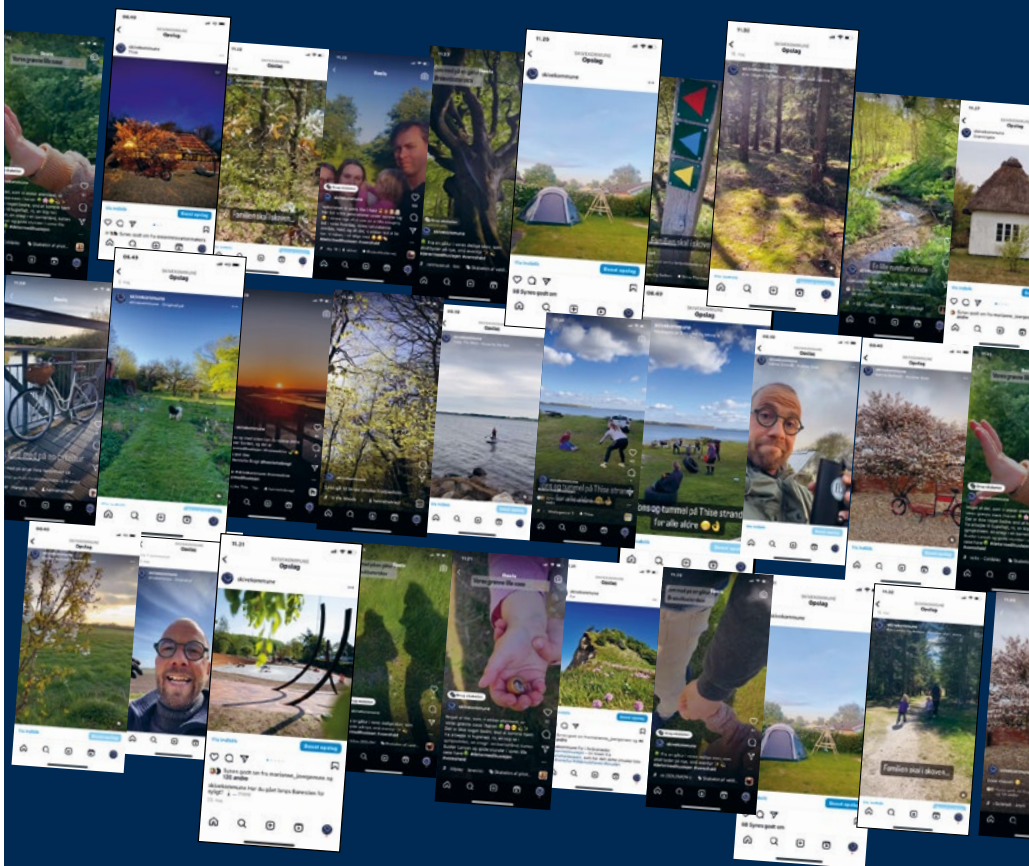

#determedihuslejen

skive.dk

SIKKE NOGET MØG!

Ja men det er faktisk en rigtig god ting på travbanen. Alt møget fra staldene på Skive Trav transporteres nemlig til Biogas-anlægget. Anlægget laver biogas, som sørger for at møget bliver til en bæredygtig kilde af varme til skibonitterne – det er RENT LIV på Skive-egnen.

VIDSTE
DU DET?



RENT
LIV
Partner

 **Skive Trav**
Dansk Hestevæddeløb

Kommende løbsdage på Skive Trav

Sommertrav

Mandag 1. juni kl. 18.00

Sommertrav

Mandag 10. juni kl. 17.00

Kvalifikationsløb til Grand Circle 3-års championat

Onsdag 24. juni kl. 17.00

Sommertrav

Onsdag 1. juli kl. 17.00

VELKOMMEN TIL

**Se alle løbsdage på
www.skive-trav.dk**



Skive Trav

Dansk Hestevæddeløb