Bane 06

BIOCIRC TRAV ARENA
SKIVE

TIRSDAG 29. OKTOBER 2024
KL. 16.00

Begge Støjberg-heste til start

9 spændende løb

V65 **V4**

BANEPROGRAM / KR. 25,-

DAGENS TIDER

14.00	Dørene åbner til BIOCIRC TRAV ARENA Skive
15.00	Prøvestarter
15.25	Prøveløb
16.00	1. løb - V65/1
16.20	2. løb
16.40	3. løb - V4/1
17.00	4. løb
17.20	5. løb
17.40	6. løb
18.00	7. løb
18.18	8. løb
18.36	9. og sidste løb

NÆSTE LØBSDAG

Fredag 8. november kl. 15.45

KONTAKT

BIOCIRC TRAV ARENA SKIVE

Flyvej 2
7800 Skive
Telefon 888 112 06

www.skive-trav.dk
info@skive-trav.dk
Facebook.com/skivetrav

Dommertårnet tlf. 2780 0482

KOLOFON

Grafisk opsætning: JEPSEN - grafisk design
Forsidefoto: Kjeld Mikkelsen
Tips: Mikkel Johansen
Fotograf: Flemming Andersen

Se og køb vinderbilleder på www.racehorsephoto.dk.

Der tages forbehold for trykfejl.

Velkommen til TRAV, TARTELETTER OG STEGT FLÆSK

BioCirc Trav Arena Skive åbner dørene denne tirsdag eftermiddag kl. 14.00 hvor det er garanteret fuld når første løb går i gang i gang kl. 16.00. På denne skønne efterårsdag kan vi glædeligt præsentere 9 spændende løb.

V65-spillet starter allerede til 1. løb og V4-spillet har sin start til 3 løb, så det gælder om at være klar fra starten. Der er i alle løb lagt op til hård kamp om pladserne med rigtigt gode heste til start, som netop giver en spændende udfordring som stregspillerne skal tage op og prøve at sætte de forjættede krydser.

Bankoaften på BIOCIRC TRAV ARENA Skive
Onsdag den 20. november afholdes der julebanko… invitér venner, naboer eller kollegaer til en hyggelige aften med mange gode gevinster. – Sæt ✘ allerede nu i kalenderen.Spillet starter kl. 18.30 og dørene åbner kl. 17.00.

Hyggeligt selskab og gode oplevelser
Selvom vi er gået ind i efteråret, så har vejrguderne sørget for godt travvejr. Her på BIOCIRC TRAV ARENA Skive har vi de kommende måneder rigtigt mange spændende løbsdage på programmet, hvor vi kan præsentere nogle skønne løbsdage med masser af entusiastiske publikummer på lægterne. Restaurant TAROK serverer buffet, så det er noget for enhver smag. Der er lagt op til en hyggelig travaften, hvor man sammen med kollegaer, familie og venner kan nyde godt væddeløb.

Stegt flæsk med persillesovs og tarteletter ad libitum
Den 29. oktober serverer Restaurant TAROK *Stegt flæsk med persillesovs og Tarteletter ad libitum*, så kombinér en god travaften med de danske klassikere til kr. 149,- pr person. – Serveres fra kl. 17.00 og helt frem til efter sidste løb - så alle aktive har mulighed for at spise efter løbene.

Arrangement på BIOCIRC TRAV ARENA Skive
Du har mulighed for at holde dit næste arrangement i vores skønne faciliteter, hvad enten det er virksomheds eller private arrangementer. Hør endelig mere om mulighederne på tlf. 8881 1206.

Rigtig hjertelig velkommen til denne tirsdag med V65 spil med løbsstart kl. 16.00 - Dørene åbner fra kl. 14.00.

BANENS INFORMATION

ENTRÉ

Kr. 40 ved indgangen.
Ved bestilling online via www.skive-trav.dk er prisen kr. 35. pr person.
Børn under 18 år er gratis.

PARKERING

Parkering er gratis og foregår på græs-området ved indgangen eller bag ved den gule administrations bygning.

INFORMATION

Hæv kontanter, køb program og kugle-penne med mere i Informationen beliggende i spillehallen.

ANPARTSSPIL

Køb en anpart i dagens V spil på kontoret. Sælges efter først–til–mølle princippet.

BANEFAKTA

Banens omkreds:	950 meter
Bredde:	Ca. 20 meter
Opløb:	260 meter
Kørselsretning:	Venstre om, mod uret
Dossering:	Ja – 18%
Belægning:	Grå stenmel
Snorestart:	8 heste pr. volte (5+3)
Autostart:	8 heste i første række

OFFICIALS

Landsdommer:	Uffe Møller
Dommer:	Frands Frandsen
Overstarter:	Niels Peter Olesen

MAD OG DRIKKE

Restaurant Tarok

Kaffe og kage Fra kl. 15.00 . . . . . **KR. 40,-**

Stegt flæsk med kartofler og persillesovs, samt tarteletter ad libitum Fra kl. 17.00 . . . . . **KR. 149,-**

Kan forudbestilles på telefon 8881 1206 eller info@skive-trav.dk. (Aktive kan forhåndsbestille og spise efter løbene)

Cafeteriet

Bøfsandwich
Flæskestegssandwich
Pommes frites
Pølsemix
Frankfurter
Grillpølse
Ristet Hotdog
Fransk Hotdog
Kaffe
Skærekage
Dessertkage

Æ' MADHUS

Gratis kaffe

Dagens ret

Vi serverer:
Salatboks
Sandwich
Pommes frites
Pølse-/kyllingemix
Fransk hotdog
Pølse med brød,
Frankfurter med brød

MobilePay
379841

Følg os på facebook Æ' madhus

FÆLLESSPISNING & TRAV

Tarteletter og Stegt flæsk med persille sovs ad libitum.
Tirsdag den 29. oktober er det blevet tid til fællesspisning på Skive Trav & BioCirc Trav Arena Skive

Tag vennerne, kollegaerne eller familien med og nyd en hyggelig aften med Trav.
Tarteletter og steget flæsk med persillesovs ad Libitum – Kr. 149

Første løb starter kl. 16.00
Maden serveres i Restaurant TAROK fra kl. 17.00
Kaffe og kage fra kl. 15.00 til kr. 40,-

Bestil på www.skive-trav.dk eller info@skive-trav.dk eller 8881 1206

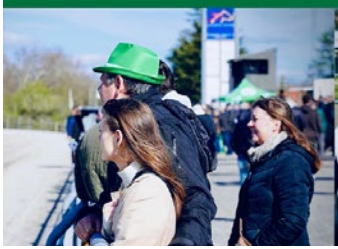

PARKERINGSREGLER FOR STALDOMRÅDET

Parkering er ikke tilladt på staldområdet, af- og pålæsning er tilladt. Parkering af hestetrailer og lastbiler sker enten bag ved staldene eller græsplænen bagved restauranten. **KUN** de pladser markeret med skilte på staldområdet må benyttes. **ALLE** aktive, der ankommer i **PERSONBILER** henvises til parkeringspladsen bag ved restauranten.

NUMMERSKILTE

skal rengøres efter brug og hænges på plads i nummerskilte-rummet. Sker dette ikke vil ansvarlig træner blive opkrævet 100 kr.

FUR

Til vinderhestens ejer er der en gaveæske med øl fra FUR BRYGHUS

EDC MORS **Starters Lounge**

Hos BIOCIRC Trav Arena Skive, vil vi gerne påskønne de hesteejere, der vælger at starte hest i Skive.

Vi vil derfor invitere alle hesteejere i EDC Mors STARTERS LOUNGE i lokalerne under Æ' Madhus.

Her er alle hesteejere, der starter hest i Skive, velkommen til at kigge ind umiddelbart i forlængelse af hestens start.

Vi vil være vært for en lille forfriskning.

Vi ønsker alle velkommen i EDC MORS – Starters Lounge

EDC MORS **Starters Lounge**

Wineboutique - Vi gør vin bedre

- når tørsten er størst HANCOCK - naturligvis..!

DAGENS BLOMSTERSPONSOR

Blomster til vinderhestens kusk er sponsoreret af:

FUR

STØT VORES SPONSORER

spar nord
BIOCIRC
SKIVEKOMMUNE
Bet 25
TBS A/S TØMRER & MALER
MJ SERVICE
Byggefirmaet Knudsgaard
Hestetandplejer Glenn Espensen
modstrom
SPORT
ANSAGER HESTEHOSPITAL
BDO DANMARK
Gartneriet „LUNDLY"
Blokhus LYS
Back on Track®
BARE HANS A/S
BØRGE HANSEN A/S VS
SKIVEFOLKEBLAD
RADIOSKIVE
ENGEL
HorseLux Keep it simple
GOLDEN HORSE
MOOSDORF HEGN A/S
A LED
MS SPRØJTEBETON
Premier 1s
Salling & Nordvestjysk Traktorservice A/S
VIBORG FODSPORTS FORENING 1896
DEKOLET SKILTE + PRINT
KAJ OVE MADSEN A/S

- DE STØTTER OS!

Dansk Revision Skive

Nordisk GRANIT

Sparekassen Balling

ERHVERVSPARTNER FJORDLAND.

SALLING Kloakservice aps 51 71 50 92 Entreprenørfirma a/s 97 57 90 04

ADVOKATHUSET FUNCH & NIELSEN

redoffice KONPAP A/S

salling fondene Owner of Salling Group

Garant

STYKGODSCENTRET SKIVE A/s

FREDSØ www.fredsoe.com

HANS A/S - for vent lidt mere...

Viborg Autogård A/S

ncnielsen Linde TERBERG KONEGRANES AGV

scantruck

HANCOCK

KCS Skive Theater KulturCenter Skive

RANDERS tegl

Havnekvarteret På havnen i Skive Pizzeria SMEDEN FRA SKIVE

Breum Landevejskro

KASTRUP®

HØJSLEV KRO

KRAFFT

Skive El-Service

Revisionsfirmaet LARS OLSEN A/S

XL ROSLEV

KRUDTTELTET.DK DANMARKS BEDSTE FYRVÆRKERISALG - DET SKAL IKKE VÆRE KEDELIGT!

Travdoktor

MA. KLOAKMESTER ENTREPRENØR 60 49 36 54

VESTBIRK SPECIAL RENS

STØT VORES SPONSORER

TRAVAUKTIONER.dk

FUR

STS biler
Autoriseret Toyota forhandler

Kousen SKIVE

ahlsell

iFEED NATURALLY

EL:CON NORD

LYNGGAARDS Hestefysioterapi

Foliekoncept

DIANA lys

OK

ARDENSKJOLD FOSTERAPI

Få din hest i topform med
horsenova-magnetterapi.com

MM Mollerup Mølle
- en sikker leverandør-også i fremtiden

THISTED
entreprenørforretning

RERON

SÆKKO PRESENNING
Got you covered

Stolt sponsor for Skive Ponytrav

Det handler om tillid og udvikling

– præcis som med pengesager

Læg trygt din økonomi i vores hænder.
Scan koden, bliv kunde og få din egen personlige rådgiver...

Sparekassen Balling
... LOKAL SIDEN 1914

SÅDAN LÆSER DU STARTLISTEN

HENDRIX				**2000:1**	13,3^{AK}	17,5^{M}	*15,8^{AM}								71.350
	4,brun. v. v S J's Photo -	23: 13 4-1-1 13,3a 46.950				22: 9 1-0-3 16,9a 24.400							Tot: 22 5-1-4		
	Noomi v Chipmate			Friis M	Sk	24/7-7	7/2000	4	17,5		c c	S	145		8'
1	Opdr: Niels Peder Toft			Korfitsen N	Sk	1/8-3	11/2060	0	16,2 a		c c	A	65		13'
	Ejer: Niels Peder Toft			Andersen P Ø	Sk	11/9-4	5/2000	1	18,4		c c	A	49		5'
cc	**Sort/grå/grøn,**			Andersen P Ø	Sk	19/9-5	3/2060	1	15,8 a		¢ ¢	S	89		13'
	Foget Kasper (Toft N P)a			Mønster K	Od	25/9-4	6/1640	4	13,3 a		¢ c	S	186		15'

Hestens navn

Ved udenlandske heste angives landet i parantes efter hestens navn: (S) = Sverige, (N) = Norge, (US) = USA, (F) = Frankrig, (SF) = Finland, (DE) = Tyskland, (NL) = Holland.

Første linie

Hestens samlede resultat i indeværende og forudgående år (i dette tilfælde 2023 og 2022). Antal starter, første-, anden-, tredjepladser, bedste km-tid og indkørt præmiesum i den pågældende sæson. Tallene yderst til højre markerer hestens totale karriereresultat.

Distanceangivelse

Første hest, der starter fra en bestemt distance (i dette tilfælde 2000 m) indeholder denne oplysning. Løbets grunddistance er derfor altid anført ved hesten med startnummer 1, mens evt. tillæg ved snorestart er anført ved den første hest med et bestemt tillæg. Tillæg er desuden i programmet fremhævet ved hjælp af en tykkere streg over den første tillægshest: Er distanceforskellen mellem hestene mere end 20 m, benyttes en ekstra tyk streg. Hestenes distancer er beregnet efter grundpræmiesummen på anmeldelsesdagen (Hestens samlede karriereindtjening). Grundpræmiesummen står yderst til højre i samme linie som hestens navn. Ved autostart starter alle heste fra samme distance. At et løb afvikles med autostart, vises ved hjælp af .

Hestens rekord

Hestens rekord i snorestart, rekord i autostart og grundpræmiesum (= indtjente kr. i alt). Bogstaver ved rekorden angiver:

k = rekord sat over kort distance (1600-1999 m)
m = rekord sat over mellemdistance (2000-2499 m)
l = rekord sat over lang distance (2500 m eller mere)
* = rekord sat som vinder

Totalisatornr.

Det store 1-tal yderst til venstre markerer hestens totalisator-nummer. Hesteskoene under 1-tallet er til personlig påføring af skoinfo ved den pågældende hest.
Under hestens navn markerer:

1. linie: Hestens alder, farve, køn (h=hingst, v=vallak, hp=hoppe) og faderens navn.
2. linie: Markerer hestens mor/morfader).
3. linie: Mestens opdrætter
4. linie: Markerer hestens ejer.
5. linie: Markerer farven på kuskens køredragt.

Hestens fem seneste starter

Fra venstre: Kusk, Bane, Dato, Løb, Startplads, Distance, Placering, Km-tid (***a*** = autostart, ***d*** = diskvalificeret, ***g*** = galop undervejs, ***gk*** = godkendt i prøveløb, ***k*** = prøveløb, ***km*** = montéprøveløb, ***m*** = montéløb), Sko-info c = med sko, ¢ = uden sko), Sulky-info (S = alm. sulky, A = amerikaner sulky), Odds, Løbets førstepræmie.

Kusk og træner

Navnet angivet med **fed skrift** er kusken i løbet. Er der angivet yderligere et navn, er dette hestens træner.
I forbindelse med træners navn betyder (a) Amatør.

Hestens karriereindtjening

Chancevurdering

Eksperttipperens subjektive vurdering af den enkelte hests chance. Pilene er inddelt efter tre niveauer og afspejler henholdsvis en stor ( ), middel ( ) og lille ( ) chance. Vær opmærksom på, at pilene er vejledende og at alle heste reelt har chance i væddeløb.

BLIV KLOGERE PÅ HESTESPIL

Få forklaret fagudtryk, løbsudstyr, spiltyper og meget mere i videoguiderne på **https://derby25live.dk**

Scan koden og se videoguide

DAGENS GÆSTETIPPER

Mikkel Johansen

DAGENS V-FORSLAG

V65 FORSLAG

1. afd:	4 Harper (5)
2. afd:	4-9-1-5 (8)
3. afd:	3 Ib (7)
4. afd:	1-6-5 (4)
5. afd:	2-6-9-11-5 (10)
6. afd:	6-8 (1)
Pris:	120 kr.

V4 FORSLAG

1. afd:	3 Ib (7)
2. afd:	1-6-5 (4)
3. afd:	2-6-9-11-5 (10)
4. afd:	6-8 (1)
Pris:	60 kr.

Reserveheste angivet i parentes.

LØB I DEN KOMMENDE TID

NOVEMBER

Fredag	1.	kl. 15.45	Odense	Halloween Racing
Lørdag	2.	kl. 11.00	Nykøbing Falster	Stall Ghia's Vandrepokal
Lørdag	2.	kl. 12.45	Klampenborg	FINALEDAG
Søndag	3.	kl. 12.45	Charlottenlund	Travløb
Tirsdag	5.	kl. 16.00	Aalborg	Travløb
Fredag	8.	kl. 15.45	Skive	Finaler Dansk Avlsløb
Lørdag	9.	kl. 12.45	Aarhus	Købmand Herman Sallings Mindeløb
Søndag	10.	kl. 13.45	Charlottenlund	Dansk Opdrætningsløb, Koster Memorial
Torsdag	14.	kl. 18.30	Aalborg	Travløb
Fredag	15.	kl. 15.45	Aarhus	Fredagstrav
Lørdag	16.	kl. 12.00	Nykøbing Falster	Mesterskabsdag - Novemberpokalen
Søndag	17.	kl. 14.00	Skive	Søndagstrav og julebuffet
Fredag	22.	kl. 15.45	Odense	Autumn Racing
Lørdag	23.	kl. 11.00	Aalborg	Travløb
Søndag	24.	kl. 12.45	Charlottenlund	Travløb
Mandag	25.	kl. 17.00	Skive	Mandagstrav og julebuffet
Fredag	29.	kl. 15.45	Aalborg	Travløb
Lørdag	30.	kl. 17.00	Aarhus	November Night Racing

DECEMBER

Søndag	1.	kl. 14.00	Charlottenlund	Travløb
Mandag	2.	kl. 18.30	Skive	Mandagstrav og julebuffet
Fredag	6.	kl. 15.45	Odense	Ligafinaler med Danmarks bedste heste
Lørdag	7.	kl. 12.00	Aalborg	Travløb
Søndag	8.	kl. 14.00	Aarhus	Adventsløbet
Fredag	13.	kl. 15.45	Skive	Fredagstrav og julebuffet
Søndag	15.	kl. 12.45	Charlottenlund	Travløb
Mandag	16.	kl. 17.00	Aalborg	Travløb
Fredag	20.	kl. 15.45	Aarhus	Juleløbet
Lørdag	21.	kl. 13.30	Odense	Sæsonfinale 2024
Tirsdag	24.	kl. 11.00	Skive	Juletrav med V65 og brunch Julemanden kommer på besøg
Fredag	27.	kl. 15.45	Charlottenlund	Travløb
Søndag	29.	kl. 13.30	Aalborg	V75 Winter Burst
Mandag	30.	kl. 16.00	Aarhus	Nytårsløbet - finalen 2024

EFTER SENESTE LØBSDAG

Travtoppen 2024

Professionelle kuske

NR.	NAVN	ST	1	2	3	PRÆMIESUM
1.	Birger Jørgensen (År)	125	28	25	17	874.550
2.	Nicklas Korfitsen (Ål)	63	21	10	6	536.000
3.	Jeppe Juel (Ål)	76	13	9	9	287.300
4.	Michael Lønborg (År)	49	12	8	4	269.550
5.	Knud Mønster (Sk)	94	11	15	12	312.175

Professionelle trænere

NR.	NAVN	ST	1	2	3	PRÆMIESUM
1.	Morten Juul (Sk)	95	20	14	10	649.600
2.	Nicklas Korfitsen (Ål)	45	9	7	5	471.750
3.	Flemming Jensen (Ål)	60	13	3	7	321.050

Jockeys

NR.	NAVN	ST	1	2	3	PRÆMIESUM
1.	Kasper Foget (Sk)	52	5	5	3	139.950
2.	Magnus M. Nielsen (Sk)	44	3	3	3	97.550
3.	Mads Henriksen (År)	19	1	2	0	36.000
4.	Mathias Jensen (År)	27	1	1	2	22.100
5.	Maria Svendsen (Sk)	9	1	1	0	18.500

Amatørkuske

NR.	NAVN	ST	1	2	3	PRÆMIESUM
1.	Kristian Juul (Sk)	47	12	5	4	94.550
2.	Martin Andreasen (Sk)	83	8	6	11	137.400
3.	Rolf Jørgensen (Sk)	12	5	1	0	56.500
4.	Peter Ø. Andersen (Sk)	19	4	4	4	72.300
5.	Lucas Kirk (Sk)	43	4	3	5	62.400

Amatørtrænere

NR.	NAVN	ST	1	2	3	PRÆMIESUM
1.	Peter Rudbeck (Sk)	11	5	1	0	362.850
2.	Martin Andreasen (Sk)	53	6	3	9	102.050
3.	Kristian Juul (Sk)	66	12	4	4	95.250

Monté

NR.	NAVN	ST	1	2	3	PRÆMIESUM
1.	Michelle Mønster (Sk)	9	3	1	1	37.350
2.	Camilla Munk Boeck (Ål)	8	3	0	1	44.300
3.	Maria Svendsen (Sk)	7	2	0	0	23.850
4.	Marianne Melchenburg (Ål)	4	1	0	0	11.400
5.	Kia Lauridsen (Sk)	3	1	0	0	2.000

Heste

NR.	NAVN	ST	1	2	3	PRÆMIESUM
1.	Forces Of Destiny	13	5	0	0	23.000
2.	Houston T T	4	4	0	0	40.000
3.	Danilo Fønix	14	3	1	2	34.150

Hold møde, konference eller fest på BioCirc Trav Arena Skive

Afhold dit næste virksomheds-arrangement i Restaurant Tarok eller staldcafeen Æ' madhus.

Der er også mulighed for at afholde private arrangementer som fødselsdage, jubilæer og konfirmationer.

Kontakt os og hør, hvordan vi kan skræddersy dit næste arrangement.
Tlf: 88 81 12 06 • Mail: info@skive-trav.dk • www.skive-trav.dk

" – Også mulighed for at holde Julefrokost"
Både på og uden for vores løbsdage

SPILFORMER

VINDER

Vinder er det enkleste spil, du kan spille. Her skal du bare regne ud, hvilken hest der kommer først over stregen, og gør den det, så har du vundet. Mindste indskud: 10 kr.

PLADS

I løb med syv eller flere deltagere skal din hest komme ind mellem de tre første heste over målstregen for at give gevinst. Er der seks eller færre deltagere, skal din heste være blandt de to første i mål. Mindste indskud: 10 kr.

TVILLING

I ***Tvilling*** gælder det om at finde de to heste, der kommer først i mål uanset rækkefølge. Mindste indskud: 5 kr. pr. kombination.

KOMB

Komb ligner Tvilling til forveksling. Eneste undtagelse er, at man her skal finde de to første heste i mål i korrekt rækkefølge. Mindste indskud: 5 kr. pr. kombination.

TRIO

I ***Triospil*** skal man finde frem til de tre heste, der kommer først over målstregen i ét løb, i rigtig rækkefølge. Mindste indskud: 2 kr. pr. kombination.

V65

I ***V65*** gælder det om at finde vinderne af seks på forhånd udvalgte løb. Der er udbetaling til 6 og 5 rigtige (samt 4 i V64). Rækkeprisen er 1 kr. Kan spilles via kupon og som Lynspil. Mindste indskud for Lynspil: 50 kr.

V4

I ***V4*** gælder det om at finde vinderne af fire på forhånd udvalgte løb. Du får gevinst, hvis du har 4 rigtige (eller 3 rigtige, hvis ingen har 4 rigtige). Rækkeprisen er 2 kr. Kan spilles via kupon og som Lynspil. Mindsteindskud for Lynspil: 50 kr.

MINIMUMSALDER FOR SPIL

Opmærksomheden henledes på, at minimumsalderen for spil i totalisatoren i henhold til lovgivningen er 18 år.

P1

ORANGE

KL. 15.25

Prøveløb

2-14-årige. **2000 m.** Voltestart.

Godkendelseskrav:	2-årige	1.25.0
	3-årige	1.23.0
	4-årige & ældre	1.22.0
	Monté	1.22.0

1 KRISTINE VINCENT — 2000:1

3,brun. hp. v Ravenna - Elusive Shine v Smok'n Lantern
Opdr: Stutteri Vincent
Ejer: Stutteri Vincent
CC **Grøn/sort,**
Jensen Mathias (Friis Jan)

24: 0 0-0-0 | 23: 0 0-0-0 | Tot: 0 0-0-0
Jensen M | Sk 22/10-k | 2/2000 k 24,5 g - - ejg -

2 KARL HERMAN — 2

3,mkbr. h. v Look De Star - Anemone Vang v Lindy Lane
Opdr: Jesper Olsen
Ejer: Arne & Jesper Olsen
CC **Hvid/sort/gul,**
Ål **Olsen Jesper**

24: 0 0-0-0 | 23: 0 0-0-0 | Tot: 0 0-0-0
Olsen J | Ål 13/10-k | 5/2160 k 25,4 g - - ejg -

3 KIDA S M — 3

3,brun. hp. v Dominion Beach - Elsa S M v Racer Bourbon
Opdr: Mary & Rune Mortensen
Ejer: Stald S M
CC **Hvid/rød/,**
Mortensen Rune Bacha

24: 0 0-0-0 | 23: 0 0-0-0 | Tot: 0 0-0-0
Dahlgaard J | Ål 20/10-k | 1/2140 k dg - - ejg -

4 KNIGHT'N DAY KEKA — 4

RUT 3,brun. hp. v Scarlet Knight - Iponema v Muscles Yankee
Opdr: Dream Investment ApS
Ejer: Kim K. Hansen m. flere
CC **Grøn/hvid/logo,**
Kjær Rene (Hansen K K)a

24: 0 0-0-0 | 23: 0 0-0-0 | Tot: 0 0-0-0
Kjær R | Ål 20/10-k | 1/2160 k 20,8 - - gk -

5 LUX — 2020:1

2,brun. hp. v Maharajah - Bikini v Great Challenger
Opdr: Niels Juel
Ejer: Team Juel
CC **Beige/grøn/reklame,**
Ål **Juel Jeppe**

24: 0 0-0-0 | 23: 0 0-0-0 | Tot: 0 0-0-0
Juel J | Sk 22/10-k | 3/2020 k opg g - - ejg -

6 HANTZE (SE) — 2

2,brun. hp. v Helgafell - Billy Jean Boko v Viking Kronos
Opdr: Menhammar Stuteri AB
Ejer: Rengøringsservice Danmark A/S
CC **Grøn/sort/hvid,**
Dahlgaard Jan

24: 0 0-0-0 | 23: 0 0-0-0 | Tot: 0 0-0-0

7 LET'S RUN KÅSGÅRD — 3

RUT 2,sort. hp. v Ens Snapshot - Rositta Kåsgård v Chipmate
Opdr: Leif Clemmensen
Ejer: Leif & Morten Clemmensen
CC **Hvid/sort/rød,**
År **Lønborg Michael**

24: 0 0-0-0 | 23: 0 0-0-0 | Tot: 0 0-0-0
Lønborg M | Od 4/10-k | 1/2140 k 24,2 g - - gk -

JULE BANKO 20. NOVEMBER 2024

På BIOCIRC TRAV ARENA - Skive Trav kl. 18.30

- Dørene åbner kl. 17.00 - første spil er kl. 18.30
- Aftensmad - Viking bøf gryde m/kartoffelmos kr. 99,-
  (Husk bestilling på info@skive-trav.dk - serveres fra kl. 17.00-18.00)
- Mulighed for køb af kaffe og kage i pausen
- Gode præmier

Præmier inkluderer:

Billetter til Skive Festival, gavekort til restauranter, vingaver og selvfølgelig side gevinster.

Tak for opbakningen til:
Skive festival * Hereford Skive * Vild med Vin Skive *Jespers farvehandel Skive * Strøgets vinhandel Skive * Havnekiosken * Beslagsmed Dennis Kristiansen * MA Kloakmester * Travtræner Bent Svendsen * Breum Landevejskro * Travtræner Morten Juul * Travtræner Morten Friis * Premier IS * Højslev Kro * Hancock * Restaurant TAROK *

BIOCIRC TRAV ARENA SKIVE

Flyvej 2, 7800 Skive
Tlf. 8881 1206

LØB **1** **V65-1** GUL

KL. 16.00 **VINDER PLADS TVILLING KOMB TRIO**

Hancock præsenterer
3-14-årige højst **950.000 kr.**
1600 m. Autostart.
Præmier: 20.000-10.000-5.000-3.000-2.000-1.200
(6 præmier) Indskud: 400 kr.

1 FREDDIE SILVÅKRA* (SE) — 1600:1 — *11,9AK 14,4K — 359.009

10,brun. v. v Quite Easy U S - 24: 7 2-2-1 15,4a 27.747 — 23: 0 0-0-0 — Tot: 61 11-15-12
Bambinas Girl v Lindy's Crown
Opdr: Jens Aage Nielsen
Ejer: Lillian Uglebjerg
CC **Sort/grå/blå,**
År **Friis Morten** (Uglebjerg L)

Uglebjerg A	År	28/6 -7m	1/2320	6	17,2	c c		59	25'
Uglebjerg A	Sk	25/7 -4m	4/2020	2	17,6	c c		56	10'
Uglebjerg A	So	14/8 -1m	6/2140	0	15,4 a	- -		581	-
Uglebjerg A	Ch	26/9 -1m	8/2000	1	16,3 a	c c		26	6'
Sjunnesson J	Ny	17/10 -4	4/1640	3	16,0	c c	s	55	7'

2 TWILIGHT D — 2 — 11,9AM 14,2M 12,0AK — 859.185

14,mkbr. v. v Great Challenger - 24: 13 0-0-1 13,4a 20.700 — 23: 6 2-2-1 13,2a 56.750 — Tot: 139 28-21-18
Quite A Beauty v Earthquake
Opdr: Kaj Jensen
Ejer: Hovhedegård Hestecenter
CC **Beige/grøn/reklame,**
År **Juel Jeppe** (Jensen K)

Ecce K	Ch	2/8 -6	4/2020	4	14,3	c ¢	s	357	15'
Juel J	År	11/8 -9	1/2300	0	15,2 a	c ¢	s	796	25'
Juel J	Ch	20/9 -9	2/2020	5	14,2	c ¢	s	284	20'
Holse N	Od	4/10 -7	1/2200	0	14,6	c ¢	s	135	10'
Juel J	År	18/10 -4	2/2920	4	17,3	c ¢	s	359	15'

3 GO ON GARDENIA — 3 — 11,8AK 16,5M — 862.393

6,brun. hp. v Great Challenger - 24: 13 0-0-3 11,8a 72.761 — 23: 13 0-2-3 12,3a 98.132 — Tot: 48 11-4-8
She Loves Marstall v Juliano Star
Opdr: Anton Andreasen
Ejer: Expressbud, B. Nissen & K. Mønster
CC **Hvid/reklame,**
Mønster Knud

Mønster K	Ny	14/7 -7	7/1640	3	12,4 a	¢ c	s	426	75'
Mønster K	Jæ	30/7 -9	9/1640	0	11,8 a	- -		1353	-
Mønster K	Ch	24/8 -10	8/2000	6	12,8 a	¢ ¢	s	907	75'
Mønster K	Ål	13/9 -4	8/1640	6	12,0 a	¢ ¢	s	352	38'
Mønster K	Od	4/10 -6	9/2140	5	13,7 a	¢ ¢	s	195	100'

4 HARPER — 4 — *10,8AK *13,2M — 832.036

5,brun. hp. v Broadway Hall - 24: 10 3-1-1 10,8a 183.036 — 23: 4 2-0-0 14,0a 567.000 — Tot: 21 7-3-3
Elma Gold v Good As Gold
Opdr: Mikkel Stub & Vibe Haastrup
Ejer: M. Christiansen & S. Holst
CC **Hvid/sort/rød,**
År **Lønborg Michael**

Lønborg M	Ch	21/7 -6	3/2000	1	13,2	c c	s	13	50'
Lønborg M	Od	6/8 -3	7/1640	1	10,8 a	c ¢	A	13	15'
Lønborg M	Ch	24/8 -10	6/2000	4	12,7 a	c c	A	22	75'
Lønborg M	Ål	13/9 -4	6/1640	0	12,6 a	c c	A	29	38'
Lønborg M	Od	4/10 -6	10/2140	2	13,3 a	c c	A	46	100'

5 DYESS* (NO) — 5 — 11,6AK 15,9M — 853.997

6,brun. hp. v S J's Caviar - 24: 9 0-1-2 11,6a 48.500 — 23: 7 1-1-1 13,4a 27.675 — Tot: 35 8-4-7
Scream v Earthquake
Opdr: Lamvik Project
Ejer: Stall Arena Trotting
CC **Hvid/grøn/logo,**
Ål **Jensen Flemming**

Mønster K	År	26/7 -6	6/2300n	6	16,0 a	¢ ¢	s	94	56'
Jensen F	Od	6/8 -3	8/1640	3	11,6 a	¢ ¢	s	154	15'
Jørgensen B	Ch	24/8 -10	4/2000	0	13,5ag	¢ ¢	s	155	75'
Jensen F	Ål	13/9 -4	7/1640	5	11,8 a	¢ ¢	A	224	38'
Henriksen M	Ål	20/10 -9	2/2140	5	14,7 a	¢ ¢	s	240	25'

6 RAKET BRODDE (SE) — 6 — 10,9AK 13,8M — 686.753

10,mkbr. v. v Timoko - 24: 7 0-0-1 11,7a 7.700 — 23: 10 1-3-2 11,4a 87.195 — Tot: 93 18-15-12
Rosie La Marc v Dream Vacation
Opdr: Brodda Stuteri AB
Ejer: Tina von Hirsch & Michael Kukkonen
CC **Blå/hvid,**
Andersen Kasper K. (Kukkonen T V)a

Andersen KK	Od	17/5 -5	9/1640	0	12,5 a	¢ ¢	A	384	20'
Andersen KK	Ål	7/6 -6	9/1640	5	11,7 a	¢ ¢	A	222	15'
Andersen KK	Sk	18/6 -9	3/2060	0	16,1 a	¢ ¢	A	86	20'
Andersen KK	Ål	13/8 -4	9/2140	0	15,0 a	¢ c	A	512	13'
Andersen KK	Sk	11/10 -3	3/2060	3	15,7 a	¢ c	A	134	20'

HANCOCK
-det lokale bryggeri...

HER STARTER V65-SPILLET

Find vinderne af de følgende fem løb, og vær med i jagten efter den store gevinst. Læs mere om, hvordan du spiller V5 på bet.25/heste/sadan-spiller-du/V65

Foto: Kjeld Mikkelsen

TIPS

4 Harper - 5 Dyess Outs: 6 Raket Brodde

V65-1 ligner et blankbud i **4 Harper,** der synes at stå med en rigtig god opgave her. Senest var hesten ude i DM for Hopper, hvor den blev kørt frem udvendigt på Gabi Kyvsgård midtvejs, og derfra forsvarede den sin andenplads strålende. Den førende hest var dog udenfor rækkevidde. Spids og slut for Harper her?

5 Dyess er en stærk og reel hoppe, der dog ikke er letkørt. Senest fik den et løb i inderbanen og kom sent fri. Det blev lidt intetsigende, men her bliver den givetvis kørt mere offensivt.

6 Raket Brodde førte, indtil der manglede 50 meter senest, hvor Honor så kæmpede sig forbi, og ligeledes Jane Hall på de absolut sidste meter. Den har triochance, ligesom de øvrige tre deltagere også har.

LØB **2** **V65-2** BLÅ

KL. 16.20 **VINDER PLADS TVILLING KOMB TRIO**

A-sport præsenterer Fordel hopper
3-14-årige højst **30.000 kr.**
2060 m. Autostart.
Præmier: 12.500-6.250-3.150-1.850-1.250 (5 præmier)
Intet indskud.
Løbet er desuden åbent for hopper med højst **40.000 kr.**

1 KENTUCKY SHADOW — 2060:1 — 16,4AM 18,7M — 30.000

3,brun. v. v Papagayo E - 24: 9 1-2-3 16,4a 30.000 23: 0 0-0-0 Tot: 9 1-2-3
Vintage Shadow v Exploit Caf Kjær R Ny 11/6-7 2/2160 0 20,5 g c c s 37 7'
Opdr: Niels Jørgen Jensen Jørgensen B Sk 5/8-2 1/2060 2 16,4 a c ¢ s 53 6'
Ejer: Stutteri Shadow Jørgensen B Sk 19/8-4 5/2060 4 18,4 a c c s 51 8'
CC **Sort/guld/logo,** Jørgensen B Od 27/9-2 3/2140 1 16,9 a c ¢ s 26 15'
Jørgensen Birger (Juul M) Jørgensen B Ål 20/10-3 4/2140 3 16,7 a c c s 54 10'

2 HARLEY DAY — 2 — 16,6AM 18,3M — 27.750

5,mkbr. v. v Teddybear Song - 24: 12 1-0-3 16,6a 21.500 23: 9 0-0-1 16,7a 6.250 Tot: 22 1-0-4
Rosemary Day v Extreme Aunou Kristensen R Sk 25/7-7 2/2000 3 20,1 c c s 324 10'
Opdr: Kaj Westergaard Olsen J Sk 5/8-2 8/2060 5 18,1 a c c s 667 6'
Ejer: Niels Jørn S. Krog & Johnni Olsen Olsen J Sk 9/9-6 1/2060 8 16,6 a ¢ ¢ s 765 6'
CC **Hvid/sort/gul,** Olsen Jo. Ch 26/9-7 1/2000 5 19,9 ¢ ¢ s 183 6'
Ål **Olsen Jesper** Olsen J Sk 11/10-2 5/2000 1 18,7 c ¢ s 489 8'

3 HESTIA VINCENT — 3 — 15,4AK 19,6M 15,7AM — 31.050

5,brun. hp. v From Above U S - 24: 10 0-2-0 15,4a 13.450 23: 7 0-1-0 17,8a 6.850 Tot: 26 0-4-0
Tioga Downs v Gigant Neo Hermansen A Od 16/8-2 1/1640 0 16,9 a c c s 195 8'
Opdr: Stutteri Vincent Kjær R År 30/8-1 3/1800 2 18,2 a c c s 171 8'
Ejer: Agroadvice ApS Jensen M Od 17/9-3 5/2140 5 17,3 a c c s 196 8'
CC **Grøn/sort,** Jensen M Od 27/9-7 4/1640 2 15,4 a c c s 432 8'
År **Jensen Mathias** (Jensen K) Jensen M År 8/10-3 5/2300 5 19,3 a c c s 189 13'

4 JUVENTAS — 4 — 16,4AM *16,5M — 33.374

4,sort. hp. v Maharajah - 24: 8 2-1-2 16,4a 33.374 23: 0 0-0-0 Tot: 8 2-1-2
Tara v Varenne Henriksen M Ål 19/7-9 8/2140 2 16,4 a c c s 86 8'
Opdr: Dorthe Christensen ApS Jensen F Sk 25/7-8 2/2000 1 19,6 ¢ ¢ s 20 8'
Ejer: Divine I/S & Hjallerup Hestepension Jensen F Ål 13/8-6 5/2140 0 17,6 c c s 42 38'
CC **Hvid/grøn/logo,** Jensen F Ål 14/9-2 7/1640 0 opgag c c A 98 10'
Ål **Jensen Flemming** Jensen F Ax 15/10-2 3/2160 1 16,5 - - 25 -

5 UNITED TIME TROT* (SE) — 5 — 16,4AM *17,8M — 21.000

3,brun. h. v Cantab Hall - 24: 4 2-1-0 16,4a 21.000 23: 0 0-0-0 Tot: 4 2-1-0
Uma Gio v Donato Hanover Sejer C Ål 9/23-k 1/2160 k 25,9 - - gk -
Opdr: Ove Karlsson & Robert Lindström Nielsen C M Ål 2/7-1 9/2140 2 16,4 a c c s 84 15'
Ejer: Skoie Racing Niklasson M Ål 21/8-1 3/2140 1 18,9 a c c s 13 6'
CC **Grøn/sort/logo,** Korfitsen N Sk 11/10-8 2/2020 1 17,8 c c s 18 8'
Ål **Korfitsen Nicklas** Niklasson M Ål 20/10-1 2/2140 d g c c s 89 20'

6 HAPPY STAR K J — 6 — 14,5AK 17,7M 16,5AM — 20.950

5,sbr. v. v S J's Photo - 24: 15 0-1-2 14,5a 15.050 23: 6 0-0-1 17,9a 1.900 Tot: 25 0-1-4
Amazing Star v The Liquidator Jørgensen B Ål 1/9-3 5/2140 3 16,9 a c c s 71 8'
Opdr: K. Jørgensen & K. Jokumsen Juel J Ål 14/9-2 8/1640 0 14,5 a c c s 535 10'
Ejer: K, A. & L. Jørgensen - K & S Jokumsen Juel J Ål 24/9-1 8/2140 0 16,8 a c c s 298 13'
CC **Hvid/reklame,** Mønster K Sk 11/10-2 3/2000 0 opg g c ¢ s 63 8'
Mønster Knud (Lindhardt Chr) Juel J Ål 20/10-3 2/2140 4 16,9 a c c A 225 10'

7 JAQUELINE GARDENIA — 7 — 16,3AK 18,1K 16,6AM — 39.650

4,lbr. hp. v Great Challenger - 24: 8 0-1-0 16,3a 8.500 23: 2 0-0-1 19,4a 4.150 Tot: 14 0-2-1
Stella Garbo v Legendary Lover K Andreasen M År 26/8-3 3/1800 8 20,6 c c s 181 6'
Opdr: Anton Andreasen Andreasen M Sk 9/9-6 5/2060 0 16,6 a c c s 388 6'
Ejer: Anton & Martin Andreasen Andreasen M År 19/9-2 2/1820 2 18,7 c c s 104 6'
CC **Blå/sort/guld/logo,** Andreasen M År 29/9-9 10/1800 0 16,3 a c c s 674 10'
Andreasen Martina Andreasen M Od 19/10-7 4/2140 0 18,6 c c s 293 8'

8 I'MAWINNER — 8 — 15,0AK 18,0K 17,5AM — 32.550

4,brun. hp. v Wishing Stone - 24: 9 0-3-3 15,0a 28.800 23: 3 0-0-0 18,4a 3.750 Tot: 12 0-3-3
Gossip's Queen v Gigant Neo Sjunnesson J År 28/6-3 2/1800 2 15,2 a c c s 190 15'
Opdr: Stutteri Hancock Uglebjerg A Sk 25/7-7 1/2000 5 20,4 g c c s 27 10'
Ejer: Erik Smith Uglebjerg A År 4/8-4 4/1820 3 18,0 c c s 86 10'
CC **Sort/grå/blå,** Friis M Sk 19/8-5 4/1600 3 16,1 a c c s 46 8'
År **Friis Morten** (Uglebjerg L) Sjunnesson J Ny 17/10-1 6/1640 2 15,0 a c c s 21 7'

9 JETSET — 9 — 14,9AM — 35.121

4,mkbr. hp. v Victor Gio - 24: 6 3-1-1 14,9a 35.121 23: 0 0-0-0 Tot: 6 3-1-1
Fifth Avenue v New Quick Lønborg M Sk 5/8-2 2/2060 1 15,7 a c ¢ A 13 6'
Opdr: Frank & Preben Sørensen Lønborg M Sk 19/8-4 2/2060 1 15,8 a c ¢ A 12 8'
Ejer: J. Stæhr, T. Vejvad & A. Gregersen Lønborg M Jæ 18/9-2 2/2140 2 14,9 a - - 16 -
CC **Hvid/sort/rød,** Lønborg M Åb 28/9-12 1/2140 d ufb g - - 20 -
År **Lønborg Michael** (Melin M)a Lønborg M År 8/10-3 3/2300 3 18,3 a c ¢ A 15 13'

SPORT

10 INNOCENT AM (SE) — 10 — 19,0AK — *18,4M — 25.589

6,sbr. hp. v E L Titan - 24: 2 0-0-0 19,0a 2.750 23: 0 0-0-0 Tot: 4 1-0-0
Novelty Ås v Striking Sahbra Falsig B Åb 3/22-2 3/2140 0 19,1 - - 20 -
Opdr: Am Bloodstock AB Ipsen F M Sk 27/6-km 1/2000 k 21,3 - - gk -
Ejer: TCB Skanvent Kristensen R År 12/7-k 2/1800 k 19,3 - - gk -
CC **Blå/hvid,** Ipsen F M År 4/8-5m 2/1800 4 19,2 ¢ ¢ 175 6'
År **Andersen Kasper K.** (Ipsen F M)a Friis M År 30/8-1 6/1800 5 19,0 a ¢ c s 124 8'

11 INVINCIBLE LASER — 11 — *16,2AM — 22,0M — 25.750

4,lbr. h. v Bvlgari Peak - 24: 5 2-0-1 16,2a 19.000 23: 3 0-1-0 18,8a 6.750 Tot: 8 2-1-1
Wilma Laser v Going Kronos Jensen F Od 17/5-1 7/2140 0 20,9ag ¢ c s 143 8'
Opdr: Bo Seisbøll Kjær R Od 17/9-8 4/2160 0 22,0 g c c s 221 8'
Ejer: Stutteri Laser Kjær R Ch 26/9-2 2/2000 3 19,2 a c c s 68 6'
CC **Grøn/hvid/logo,** Jørgensen B Od 4/10-8 4/2140 1 16,4 a c c s 60 8'
Od **Kjær Rene** (Seisbøll B)a Jørgensen B Ch 14/10-2 2/2000 1 16,2 a c c s 30 9'

12 INGER STØJBERG — 12 — 16,8AM — 18,5M — 29.800

4,rbr. hp. v Muscle Massive - 24: 11 1-1-2 16,8a 21.150 23: 4 0-2-1 16,8a 8.650 Tot: 15 1-3-3
Celtic v Revenue Jørgensen B Sk 2/9-2 6/1600 0 17,8 a c c s 72 8'
Opdr: Stutteri Hancock Kjær R Od 17/9-3 8/2140 3 17,1 a c ¢ s 167 8'
Ejer: Travhesten Inger Støjberg Jørgensen B Sk 30/9-1 4/2060 0 18,2 a c c s 32 8'
CC **Beige/grøn/reklame,** Juel J Sk 11/10-2 8/2000 0 19,7 c c s 152 8'
Juel Jeppe (Juul M) Kjær R År 18/10-1 8/1800 2 18,0 a c c s 63 10'

TIPS

4 Juventas - 9 Jetset - 1 Kentucky Shadow

Helt anderledes åbent synes det at være i anden afdeling, hvor **4 Juventas** faktisk placeres som førstevalg. Den gik et virkelig godt løb senest, hvor den blev kørt frem udvendigt og let afgjorde derfra. Sporet er fint her, og hesten skal være en af de bedre chancer.

9 Jetset blev kørt frem udvendigt senest og gik et godt løb, men den kunne intet gøre ved den førende Karla di Damgård, der aldrig for alvor blev truet i kampen om sejren. Rygkørte Ikaros Raun endte også foran Jetset i mål, men den er klar til at gøre op om det her på en bane, hvor den er ubesejret.

Outs: 5 United Time Trot

1 Kentucky Shadow var førende senest, men blev passeret af Mazerati M I rundt sidste sving og blev siden også passeret af Keep The Money på de sidste meter, så det var gode heste, der var før i mål. Med et godt rygløb her er den trioaktuel.

5 United Time Trot blev generet til galop efter ca. en omgangs kørsel senest, så det er bare at glemme. Den har gået godt i starterne forinden og skal også ses med chance. 8 og 11 er de næste i rækken.

LØB 3 **V65-3** **V4-1** RØD

KL. 16.40 **VINDER PLADS TVILLING KOMB TRIO**

Foliekoncept præsenterer
Travligaen (finale Lunden 10/11)
3-14-årige højst **750.000 kr.**
2550 m. Tillæg 20 m ved **150.001 kr**, 40 m ved **325.001 kr**
Præmier: 20.000-10.000-5.000-3.000-2.000-1.200
(6 præmier) Indskud: 400 kr.

1 TRIPLETHOBO (SE) — 2550:1 — 16,3M 13,8AM 16,7L — 149.755

7,brun. v. v Triton Sund - 24: 13 2-1-3 16,7 66.000 — 23: 4 0-0-0 16,5 9.556 — Tot: 36 3-2-7
Fritøsen v Dell Ridge Image — Hviid M — Ål 29/7 -1 3/2140 d g6 c c s 131 10'
Opdr: Stallfrid a Hof HB — Hviid M — Ch 9/8 -10 6/2000 3 15,1 a ¢ ¢ s 348 20'
Ejer: Team Thobo — Hviid M — Ch 25/8 -12 3/2000 4 13,8 a c ¢ s 695 70'
CC **Mørkegrøn/sort,** — Hviid M — Ål 14/9 -5 3/3140 4 16,7 ¢ ¢ s 250 25'
År **Hviid Mads** — Hviid M — Ål 3/10 -4 4/2160 0 opg g c ¢ s 30 8'

2 I'M ALL IN — 2 — *17,2K 13,2AK 15,3AL — 61.850

4,lbr. v. v Lavec Kronos - 24: 10 1-2-1 17,2 37.750 — 23: 7 2-1-1 18,8 24.100 — Tot: 17 3-3-2
Ambroisie v Armbro Scorpion — Svendsen B — Sk 25/7 -2 9/2060 4 15,6 a ¢ ¢ s 128 10'
Opdr: Preben & Frank Sørensen — Sjunnesson J — Ch 9/8 -1 5/2500 4 15,3 a ¢ ¢ s 400 30'
Ejer: Jens Peder Hedevang — Svendsen B — Ch 25/8 -4 7/2000 6 15,0ag ¢ ¢ s 235 25'
CC **Hvid/sort/beige,** — Svendsen B — Ål 14/9 -3 8/1640 0 13,2 a ¢ c s 455 25'
Svendsen Bent — Svendsen B — År 18/10 -5 5/1800 3 15,8 a ¢ c s 83 10'

3 IB — 3 — *13,7M 13,0AM 15,0AL — 138.541

4,brun. v. v From Above - 24: 10 5-1-2 13,7 108.691 — 23: 6 1-3-0 18,1 29.850 — Tot: 16 6-4-2
Search The Dream v Dream Vacation — Korfitsen N — Ål 19/7 -4 7/2140 1 13,7ag ¢ ¢ A 18 10'
Opdr: Dorthe Christensen ApS — Korfitsen N — Ch 9/8 -5 5/2500n 3 15,0 a ¢ ¢ A 44 30'
Ejer: Per & Niels Ole Højer — Korfitsen N — Ch 25/8 -7 8/2000 2 13,0 a ¢ ¢ A 36 50'
CC **Grøn/sort/logo,** — Nielsen C M — Ål 14/9 -8 7/2140 d g a ¢ ¢ A 206 125'
Ål **Korfitsen Nicklas** — Korfitsen N — Od 27/9 -6 10/2140 1 14,8 a ¢ ¢ A 19 20'

4 INSPECTOR'S CHOICE — 4 — *15,6L 14,7AM — 106.711

4,mkbr. v. v S J's Caviar - 24: 14 2-1-2 15,6 55.500 — 23: 10 0-0-0 17,9 24.711 — Tot: 29 4-1-2
Staro Grenada v Power To Charm — Friis M — Ch 24/8 -4 2/2950 3 15,7 c c s 206 25'
Opdr: Henrik, Nicklas & Erik Hungeberg — Juul S — Ch 3/9 -3 1/2500 1 15,6 g c c s 14 15'
Ejer: Inspector Mason — Friis M — Od 27/9 -1 2/2160 0 20,1 g c c s 49 8'
CC **Sort/grå/blå,** — Friis M — Ch 6/10 -4 1/2970 2 15,9 c c s 100 25'
Od **Friis Morten** (Hansen M) — Juul S — Od 19/10 -3 5/2640 5 15,9 a c c s 18 8'

5 HERCULES ACT — 5 — *16,3M 13,5AK 15,6AL — 111.000

5,brun. v. v From Above U S - 24: 15 1-3-1 18,5 33.400 — 23: 20 4-2-4 16,3 64.750 — Tot: 46 5-5-5
Quantum Ladybegood v Conway Hall — Kristensen R — År 4/8 -6 4/1800 3 15,4 a ¢ c s 33 8'
Opdr: Kurt Bjarne Stallknecht — Kristensen R — Ch 25/8 -3 12/2000 5 15,2 a ¢ ¢ s 581 25'
Ejer: J. Jørgensen & K. B. Stallknecht — Nielsen M M — Od 17/9 -4 3/1640 5 13,5 a ¢ c s 116 13'
CC **Grøn/hvid/logo,** — Friis M — Od 27/9 -6 6/2140 0 15,8 a ¢ c s 299 20'
Od **Kjær Rene** (Hansen M) — Kjær R — Od 19/10 -3 4/2640 2 15,6 a ¢ ¢ A 54 8'

6 CASH EXPRESS* (DE) — 6 — *15,1L 14,7AM — 108.153

6,brun. v. v Readly Express - 24: 11 3-1-2 15,1 55.300 — 23: 10 1-2-3 16,1 29.256 — Tot: 31 5-3-5
Victor's Finesse v Valley Victor — Kjær R — Od 7/5 -4 1/2640 1 15,1 ¢ c s 81 13'
Opdr: Jürgen Hanke — Jørgensen B — Ch 23/8 -3 5/2000 5 14,7 a ¢ c s 19 13'
Ejer: Team World Wide Trot — Jørgensen B — Ål 13/9 -5 1/2140 0 15,4 a ¢ c s 135 20'
CC **Hvid/sort/rød,** — Jørgensen B — Od 27/9 -4 5/2660 5 16,8 ¢ c s 32 10'
Lønborg Michael (Juul M) — Kjær R — År 18/10 -4 3/2880 3 18,4 ¢ c s 121 15'

7 MONI TALKS* (SE) — 7 — 14,4M *13,8AM 13,9AL — 107.421

4,rød. hp. v International Moni - 24: 10 2-2-0 14,4 57.713 — 23: 6 3-0-1 16,4 49.708 — Tot: 16 5-2-1
Awesome Annie v Væsterbo Prestige — Juel J — Jæ 6/8 -7 2/2140 7 15,7 a - - 131 -
Opdr: Panamera Racing — Jørgensen B — Ch 24/8 -7 2/2020 6 14,4 c c s 178 38'
Ejer: Stald Sotto — Jørgensen B — Od 17/9 -5 12/2140 1 13,8 a ¢ ¢ s 31 13'
CC **Sort/guld/logo,** — Jørgensen B — Sk 11/10 -4 2/2550 2 16,0 a ¢ ¢ s 18 20'
Ål **Jørgensen Birger** (Nielsen M B) — Jørgensen B — Ål 20/10 -8 8/1640 0 opgag c c s 35 10'

8 TARGARYAN* (SE) — 2570:1 — *13,9L 13,3AM — 292.620

5,lbr. hp. v Varenne - 24: 5 0-0-0 17,4 5.000 — 23: 15 4-0-4 13,9 190.846 — Tot: 30 7-0-5
Armbro Voice v Garland Lobell — Jørgensen B — Ål 23/6 -7 4/2140 9 16,5 a c c s 59 20'
Opdr: Panamera Racing — Jensen F — Sk 25/7 -1 1/2990 4 18,9 ¢ ¢ s 58 20'
Ejer: Miles Ahead Trotting GmbH — Uhrberg T — Ål 14/9 -5 1/3160 d g ¢ c s 220 25'
CC **Hvid/grøn/logo,** — Jensen F — Ch 6/10 -4 2/2990 6 17,4 g c ¢ s 173 25'
Ål **Jensen Flemming** — Rask J — Sk 22/10 -8 5/2060 0 15,5 a c c s 273 13'

9 MOSES DI QUATTRO (SE) — 2 — 14,0M *13,2AM 15,4L — 184.976

5,brun. v. v S J's Caviar - 24: 14 1-0-5 14,0 63.209 — 23: 14 5-1-1 16,4 96.584 — Tot: 39 8-2-7
Imagina November v Viking Kronos — Juel J — Sk 25/7 -5 5/2060 d g a ¢ c s 24 10'
Opdr: Stal Quattro V.O.F. — Juel J — Ch 24/8 -4 1/2970 4 15,4 ¢ c s 104 25'
Ejer: Kamma Eriksen & Birthe Juel — Juel J — Ål 14/9 -9 1/1640 3 14,7ag ¢ ¢ A 39 20'
CC **Beige/grøn/reklame,** — Juel J — Ch 6/10 -8 3/2000 3 14,0 ¢ c s 57 20'
Ål **Juel Jeppe** — Juel J — Ål 20/10 -5 1/2140 0 opgag ¢ c A 182 20'

Foliekoncept

HER STARTER V4-SPILLET

Find vinderne af de følgende fire løb, og vær med i jagten efter den store gevinst. Læs mere om, hvordan du spiller V4 på bet.25/heste/sadan-spiller-du/V4

TIPS

3 Ib - 7 Moni Talks - 9 Moses di Quattro Outs: 6 Cash Express

Nicklas Korfitsen kører favoritten i tredje løb, hvor **3 Ib** skal være en rigtig god chance. Den viste bl.a. i derbyprøven, at den står distancen, og senest skød den frem til en flot sejr på Fyn, hvor Hush Money blev passeret til slut. Topchance.

7 Moni Talks galopperede sig tidligt bort senest, mens den gangen inden var chanceløs overfor en spidskørt Simply The Best. Det er en stærk hoppe, der klarer distancen og skal ses med god triochance.

9 Moses di Quattro var tæt på at vinde forrige gang efter et perfekt rygløb, mens den senest galopperede direkte fra start. Sidder den rigtigt til, når de rammer opløbet her, runder den mange.

6 Cash Express så helt anderledes spændstig ud senest og var længe førende i Aarhus. Blev passeret af to gode heste til allersidst, men skal være en spændende outsider her med seneste start in mente.

Samtlige af de øvrige heste skal også spås en vis chance i slutstriden, og det er generelt et rigtig jævnbyrdigt felt, der er samlet her. Ingen skal glemmes helt!

LØB **4** V65-4 V4-2 GRØN

KL. 17.00 **VINDER PLADS TVILLING KOMB TRIO**

Fur Bryghus præsenterer Fordel hopper
3-14-årige højst **57.500 kr.**
2060 m. Autostart.
Præmier: 12.500-6.250-3.150-1.850-1.250 (5 præmier)
Intet indskud.
Løbet er desuden åbent for hopper med højst **76.500 kr.**

1 HUNKY — 2060:1 — *14,7AK 18,1K 14,9AM — 48.449

5,brun. v. v S J's Caviar - 24: 5 1-2-0 14,9a 22.649 — 23: 9 1-0-3 14,7a 13.550 — Tot: 20 3-2-3
Organza v Great Challenger — Jensen F — Sk — 1/4-4 — 2/1600 — 2 — 15,2 a — ¢ ¢ S — 41 — 8'
Opdr: L.P. Pedersen & G. Kortsen — Henriksen M — Ål — 20/4-4 — 11/2140 — 1 — 17,1 a — ¢ ¢ S — 21 — 6'
Ejer: Lars, Lise & Marie Pedersen — Henriksen M — Ål — 1/9-3 — 8/2140 — 0 — opgag — ¢ ¢ S — 46 — 8'
CC **Hvid/grøn/logo,** — Jensen F — Ål — 24/9-3 — 5/2140 — 2 — 14,9 a — ¢ ¢ S — 24 — 13'
Ål **Jensen Flemming** — Jensen F — Åb — 9/10-3 — 2/2140 — 5 — 16,5 a — - - — 36 — -

2 GENERAL G K — 2 — 13,4AK 17,5M 15,3AM — 55.447

6,brun. v. v From Above U S - 24: 14 2-1-2 13,4a 30.047 — 23: 17 1-3-2 16,2a 25.400 — Tot: 31 3-4-4
Global Royalty v Coktail Jet — Fredmar A — Od — 20/7-4 — 4/1640 — 5 — 13,5 a — C C A — 101 — 8'
Opdr: Erik Grove — Fredmar A — Od — 6/8-2 — 9/2140 — 0 — 16,8 a — ¢ ¢ A — 268 — 13'
Ejer: Anders Fredmar — Fredmar A — Od — 31/8-2 — 7/1640 — 3 — 13,4 a — ¢ ¢ A — 93 — 8'
CC **Blå/hvid,** — Fredmar A — Od — 4/10-9 — 4/1640 — 0 — 14,1 a — ¢ ¢ A — 196 — 8'
Fredmar Andersa — Fredmar A — Ch — 14/10-6 — 1/2000 — 0 — 16,1 a — ¢ ¢ A — 94 — 9'

3 JUJUTSU SISU (SE) — 3 — 14,3AK 16,0K 14,8AM — 68.434

5,mkbr. hp. v Django Riff - 24: 6 0-0-0 14,3a 7.000 — 23: 3 0-0-0 14,5a — Tot: 16 0-2-3
Karate Kate v Donato Hanover — Lønborg H — År — 30/6-1 — 6/1800 — 0 — 17,0ag — ¢ ¢ S — 145 — 15'
Opdr: Sisyfos Breeders AB — Juel J — År — 12/7-3 — 7/1800 — 4 — 16,4 a — ¢ C S — 149 — 10'
Ejer: Team Jutta — Lønborg H — Ch — 23/8-4 — 2/1600 — 0 — 14,3 a — ¢ C S — 201 — 13'
CC **Gul/grøn,** — Lønborg H — År — 19/9-3 — 2/1800 — 4 — 16,8 a — ¢ C S — 50 — 6'
År **Lønborg Henrik** — Lønborg H — År — 8/10-5 — 3/1800 — 0 — 17,6 a — ¢ C S — 209 — 13'

4 MAJ HACKSTABLE (SE) — 4 — 15,7AK *16,6M — 68.326

6,mkbr. hp. v Maharajah - 24: 11 2-4-2 15,7a 48.050 — 23: 7 0-1-2 15,7a 9.650 — Tot: 27 3-5-5
Tiger Gar v Adrian Chip — Kjær R — År — 28/6-5 — 12/1800 — 4 — 15,8 a — C C S — 120 — 25'
Opdr: Frackstad Lantbruksaktiebolag — Kjær R — År — 12/7-3 — 2/1800 — 2 — 16,3 a — C C S — 78 — 10'
Ejer: Thomas Grønbæk — Kjær R — Od — 6/8-2 — 6/2140 — 3 — 15,7 a — C C A — 72 — 13'
CC **Grøn/hvid/logo,** — Friis M — Od — 16/8-5 — 2/2140 — 4 — 16,4 a — C C A — 80 — 10'
Od **Kjær Rene** (Grønbæk T)a — Kjær R — Od — 19/10-7 — 1/2140 — 1 — 16,6 — C C S — 33 — 8'

5 IKON EGEDAL — 5 — 15,7AM *16,4M — 48.000

4,lbr. hp. v Great Challenger - 24: 9 2-1-0 15,7a 23.000 — 23: 3 2-0-0 25.000 — Tot: 12 4-1-0
Parant Zet v Love You — Kjær R — Sk — 5/7-5 — 6/2060n — d — g5 a — ¢ ¢ S — 44 — 10'
Opdr: Børge Mathiesen — Kjær R — Od — 20/7-2 — 5/2140 — d — g a — C C S — 71 — 8'
Ejer: Stald Egedal — Korfitsen N — Sk — 5/8-4 — 7/2060 — 1 — 16,2 a — C C A — 35 — 6'
CC **Grøn/sort/logo,** — Korfitsen N — Od — 4/10-2 — 3/2160 — 1 — 16,4 — C C S — 47 — 8'
Od **Korfitsen Nicklas** (Mathiesen B)a — Kristoffersen O — Od — 19/10-4 — 4/2140 — d — g — C C S — 85 — 20'

6 AMAZING GRACE E P* (NO) — 6 — 13,3AK 16,8M 14,9AM — 67.629

4,brun. hp. v Orlando Vici - 24: 10 1-1-2 13,3a 41.405 — 23: 8 2-2-2 15,2a 26.224 — Tot: 18 3-3-4
Loving You E P v S J's Caviar — Korfitsen N — Od — 20/7-4 — 5/1640 — 3 — 13,3 a — C ¢ A — 23 — 8'
Opdr: Stald E. P. — Foget K — Ål — 13/8-6 — 6/2160 — d — g — C ¢ S — 244 — 38'
Ejer: Mads & Ole Henriksen — Høitomt E — Bj — 21/8-3 — 4/2100 — 6 — 15,2ag — - - — 390 — -
CC **Blå,** — Henriksen M — Ål — 24/9-4 — 4/2140 — 3 — 14,9 a — C C S — 181 — 13'
Ål **Henriksen Mads** — Henriksen M — Sk — 22/10-7 — 6/2060 — 2 — 16,1 a — C C S — 52 — 13'

7 INFINITIVE — 7 — 14,0AK 17,7M 14,9AM — 49.000

4,lbr. h. v Michael's Turn - 24: 6 1-0-0 14,0a 14.450 — 23: 9 1-0-2 15,5a 34.550 — Tot: 15 2-0-2
Twiggy Brick v S J's Photo — Juel J — Sk — 19/2-5 — 6/2060 — 1 — 16,9 a — C C S — 44 — 10'
Opdr: Harald Robberstad — Nielsen N — Ål — 13/9-7 — 5/2140 — 0 — opg g — ¢ ¢ S — 178 — 15'
Ejer: Harald Robberstad — Juel J — Ål — 24/9-4 — 1/2140 — 4 — 14,9 a — ¢ ¢ A — 310 — 13'
CC **Beige/grøn/reklame,** — Juel J — Od — 4/10-9 — 9/1640 — 5 — 14,0 a — ¢ ¢ S — 253 — 8'
Ål **Juel Jeppe** — Bäckman S — Sk — 22/10-7 — 1/2060 — 4 — 16,4 a — ¢ C S — 162 — 13'

8 HIGHSTONE — 8 — *14,6AK 19,4M — 46.291

5,lbr. v. v Wishing Stone - 24: 13 0-0-2 14,6a 12.900 — 23: 13 1-1-1 14,6a 26.741 — Tot: 31 1-2-4
Festlig Festmusik v Speedy Tomali — Jensen M — Sk — 16/7-3 — 4/2060 — 4 — 16,7 a — ¢ C S — 244 — 13'
Opdr: Aage Vagn Hansen — Dahlgaard J — Sk — 25/7-2 — 6/2060 — 0 — 16,3 a — ¢ ¢ S — 595 — 10'
Ejer: Oliver & Freja Friis — Dahlgaard J — Sk — 9/9-6 — 10/2060 — 5 — 16,2 a — ¢ C S — 242 — 6'
CC **Grøn/sort/hvid,** — Jensen M — Ål — 24/9-3 — 11/2140 — 3 — 15,2 a — ¢ C A — 495 — 13'
Dahlgaard Jan (Friis Jan) — Jørgensen B — Ch — 14/10-3 — 12/2000 — 0 — 14,6 a — ¢ ¢ A — 207 — 9'

9 KYLIE BY HANS — 9 — 14,4AM 17,0M — 54.750

3,brun. hp. v Googoo Gaagaa - 24: 10 0-2-1 14,4a 45.500 — 23: 4 0-0-1 19,2a 9.250 — Tot: 14 0-2-2
Angel's Share v Ready Cash — Svendsen B — År — 26/7-3 — 6/1800n — 2 — 16,0 a — C C S — 978 — 15'
Opdr: Hans-Ulrik Jensen — Svendsen B — År — 11/8-5 — 4/1800 — 6 — 17,2 a — C C S — 272 — 153'
Ejer: Bare Hans A/S — Svendsen B — Sk — 2/9-4 — 10/2060 — 8 — 17,4 a — C C S — 95 — 15'
CC **Hvid/sort/beige,** — Svendsen B — Ch — 20/9-6 — 2/2000 — 5 — 14,4 a — C C S — 267 — 20'
Svendsen Bent — Svendsen B — Ål — 20/10-1 — 3/2140 — 3 — 17,0 — C C S — 171 — 20'

FUR

MANHATTAN TROT* (SE) — 10 — 15,3AM 16,5M — 51.526

3,mkbr. h. v International Moni - 24: 11 1-1-2 15,3a 41.552 — 23: 1 0-1-0 9.974 — Tot: 12 1-2-2
Still on Broadway v Broadway Hall — Austevoll T
Opdr: Ove Karlsson — Dahl G
Ejer: Stutteri Disney — Austevoll T
CC **Mørkeblå/reklame,** — Austevoll T
Ål **Dahl Gordon** — Jørgensen B

Sk	25/7-2	7/2060	d	g a	¢ ¢	s	328	10'
Od	6/8-1	7/2140	d	g	¢ c	s	264	15'
Ch	23/8-5	8/2000	3	15,3 a	¢ ¢	s	388	20'
Ål	13/9-3	1/2640	0	20,6ag	¢ ¢	s	251	10'
Hb	3/10-6	10/2200	5	16,9 a	- -		436	-

FELUCA SHADOW — 11 — 14,0AK 18,3M *15,6AM — 59.600

7,rød. hp. v Farifant - 24: 3 0-0-0 14,0a 1.850 — 23: 9 4-2-0 14,5a 46.750 — Tot: 18 5-2-1
Toya Star M v Speedy Tomali — Lønborg M
Opdr: Niels Jørgen Jensen — Lønborg M
Ejer: Jimmi Allentoft — Lønborg M
CC **Hvid/sort/rød,** — Lønborg M
Lønborg Michael (Allentoft J)a — Svendsen B

Od	10/11-4	6/2140	2	16,2 a	c c	A	20	8'
Od	20/11-6	4/2140	0	opg a	c c	A	22	8'
Od	31/8-7	1/1640	5	14,0 a	c ¢	A	34	8'
Od	17/9-2	4/2140	0	15,6 a	c ¢	s	53	13'
Sk	11/10-2	1/2020	4	18,3	- -		96	8'

JOYCE AVEVE — 12 — 14,8AK 20,7K 15,3AM — 75.950

4,rød. hp. v Weingartner - 24: 9 0-1-1 14,8a 16.200 — 23: 8 1-0-1 15,7a 49.750 — Tot: 18 1-2-2
Trouville v In Dix Huit — Mønster K
Opdr: Lone Rasmussen — Jørgensen B
Ejer: L. & K. Rasmussen & P. Svendsen — Mønster K
CC **Hvid/reklame,** — Mønster K
Mønster Knud (Rasmussen P) — Mønster K

Sk	5/8-6	2/2060	3	17,8 a	c c	s	50	6'
Ål	1/9-4	1/2140	0	15,3 a	c c	s	120	8'
Sk	16/9-6	2/2060	2	16,4 a	c c	s	197	8'
Od	27/9-3	7/1640	6	14,8 a	c c	s	473	10'
Ar	8/10-2	1/1800	4	16,9 a	c c	s	195	13'

CHANCEPILE

Få eksperttipperens subjektive vurdering af den enkelte hests vinderchance.
Pilene afspejler henholdsvis stor ↑, middel | eller lile ↓ vinderchance

TIPS

1 Hunky - 6 Amazing Grace E P - 5 Ikon Egedal

Flemming Jensen synes at have en god chance her med **1 Hunky**, hvis den vel at mærke er bedre end senest, hvor den trods et udvendigt løb var tidligt træt og faldt fra rundt sidste sving, efter allerede at have vist svaghedstegn på bagerste langside. Den havde omvendt gået rigtig godt gangen inden, hvor den holdt flot ved efter en hård åbning. Outsiderbetonet vinderchance.

6 Amazing Grace E P sluttede rigtig stærkt af efter at have siddet langt tilbage senest. Den vinder snart løb i sit nye regi.

Outs: 4 Maj Hackstable

5 Ikon Egedal galopperede på bagerste langside senest, mens den i starten forinden havde vundet efter et fint rygløb.

4 Maj Hackstable kom tilbage efter pause senest og vandt en fin sejr efter at have siddet i ryg på den førende. Outsider sammen med flere andre.

LØB 5 **V65-5** **V4-3** HVID

KL. 17.20 **VINDER PLADS TVILLING KOMB TRIO**

Hestetandplejer GLEN ESPENSEN præsenterer Hoppeløb
3-14-årige hopper højst **280.000 kr.**
2060 m. Autostart.
Præmier: 37.500-18.750-9.500-5.500-3.750-2.500
(6 præmier) Indskud: 500 kr.

1 LIVI PASADENA H M (SE) — 2060:1 — 12,1AK 14,9M 14,3AM — 185.530

7,brun. hp. v Broadway Hall - 24: 14 1-1-1 12,7a 25.347 — 23: 8 0-0-0 14,4a 7.163 — Tot: 52 6-6-1
Umbrella Broline v Nordin Hanover — Jørgensen B — Ål 2/7-2 8/1640 5 14,0 a — c c s 118 13'
Opdr: Lisa & Victor AB — Juel J — Ål 29/7-3 11/2140 0 15,3 a — c c s 210 10'
Ejer: Contec Travsport ApS — Dahlgaard J — Od 16/8-6 9/1640 0 15,2 a — ¢ c s 453 15'
CC **Grøn/sort/hvid,** — Andersen KK — Ål 24/9-5 4/2140 4 14,3 a — ¢ ¢ A 340 13'
Dahlgaard Jan (Friis Jan) — Juel J — Ch 14/10-4 2/1600 5 12,7 a — ¢ c A 226 10'

2 VICTORIA L L* (SE) — 2 — *12,1AK 14,2M 13,6AM — 245.320

5,brun. hp. v From Above - 24: 12 4-3-1 12,1a 116.833 — 23: 13 5-4-0 13,5a 106.365 — Tot: 28 11-7-1
Ester L L v Orlando Vici — Friis M — Ch 12/5-13 8/2000 2 13,6 a — c c s 244 25'
Opdr: Lena Hedendahl — Kjær R — Od 16/8-6 8/1640 1 12,6 a — c c A 94 15'
Ejer: Ängstuvans Fastighets AB — Kjær R — Ch 23/8-8 6/1600 1 12,1 a — c c A 15 13'
CC **Sort/grå/blå,** — Kontio J — Es 14/9-10 4/2140 0 16,6 g — - - 143 -
År **Friis Morten** (Uglebjerg L) — Kjær R — Ch 6/10-8 2/2000 4 14,2 — c c s 18 20'

3 EAGLE BAT — 3 — 13,2AK 15,1M 13,8AM — 224.213

8,mkbr. hp. v From Above U S - 24: 16 0-4-1 13,2a 55.650 — 23: 15 1-0-3 13,3a 71.097 — Tot: 72 2-9-12
Uno Bork v Beaumont Hanover — Friis M — Od 20/7-5 1/1640 0 13,3 a — ¢ ¢ A 101 10'
Opdr: Anders Toft Jensen — Becker J — Od 31/8-6 6/2140 0 14,6 a — ¢ c A 452 8'
Ejer: Jesper Becker — Friis M — Od 17/9-1 3/2140 4 15,1 a — ¢ c A 332 13'
CC **Mørkeblå/orange,** — Friis M — Od 4/10-6 2/2140 0 14,2 a — ¢ ¢ A 488 100'
Od **Becker Jesper**a — Becker J — Od 19/10-5 4/2140 2 14,1 a — ¢ c A 127 8'

4 GLADYS KNIGHT (DE) — 4 — 12,4AK 15,1M 14,8AM — 276.294

8,brun. hp. v Yield Boko - 24: 13 0-2-1 14,9a 19.150 — 23: 15 1-0-2 14,6a 26.700 — Tot: 75 10-8-12
Garonne v Varenne — Nielsen K — Ål 13/8-5 2/2180 6 16,8 — ¢ c s 198 7'
Opdr: Kathrin Kirchmaier-Schultz — Kristensen R — Od 31/8-4 3/2180 3 16,0 — ¢ c s 118 7'
Ejer: Henrik Nielsen — Kristensen R — Ål 13/9-7 1/2180 6 16,6 — ¢ c s 297 15'
CC **Sort/orange/logo,** — Christensen L — Sk 30/9-7 1/2590 0 17,9 — ¢ c s 1097 7'
Friborg Kent (Nielsen H)a — Poulsen S — Ål 13/10-2m 6/2180 7 17,9 — c c 346 6'

5 HIGHFIVE E M — 5 — 12,0AK 15,9K 13,9AM — 256.114

5,lbr. hp. v Wishing Stone - 24: 14 1-1-3 12,0a 52.737 — 23: 18 3-5-4 13,9a 153.777 — Tot: 50 5-9-13
Salerno v Ens Snapshot — Kjær R — Od 6/8-3 1/1640 4 12,0 a — ¢ c A 320 15'
Opdr: Mikael Poulsen — Jørgensen B — Ch 23/8-8 2/1600 6 12,8 a — ¢ c A 50 13'
Ejer: Mikael Poulsen — Kjær R — År 19/9-4 6/1800 4 15,2 a — c c s 21 6'
CC **Grøn/hvid/logo,** — Kjær R — Ch 26/9-3 4/2000 1 16,7 — ¢ ¢ s 28 6'
Od **Kjær Rene** (Poulsen M)a — Kjær R — År 8/10-7 6/1800 4 16,5 a — c c s 60 13'

6 FOREIGN AFFAIRS* (SE) — 6 — 13,1AM 13,7M — 233.101

4,rød. hp. v Nuncio - 24: 9 1-1-4 13,1a 104.007 — 23: 11 5-1-0 14,4a 129.094 — Tot: 20 6-2-4
Trading v Deweycheatumnhowe — Juel J — Ch 21/7-4 1/2000 3 13,4 a — c c s 37 20'
Opdr: Menhammar Stuteri AB — Persson S — Jæ 20/8-1 5/2140 0 13,1ag — - - 595 -
Ejer: Lars Marcussen — Persson S — Jæ 31/8-10 6/2140 3 13,7 — - - 43 -
CC **Hvid/sort/rød,** — Juel J — Ål 13/9-6 3/2140 3 14,4 a — c c A 25 75'
Od **Lønborg Michael** (Marcussen L)a — Uhrberg T — Åb 28/9-10 3/2640 0 14,6 a — - - 276 -

7 GINAI — 7 — *12,8AK 16,7M 13,0AM — 205.575

6,lbr. hp. v Repay Merci - 24: 13 3-3-1 12,8a 59.075 — 23: 12 2-2-2 13,1a 49.000 — Tot: 51 11-8-3
Shesa Vixi v Dream Vacation — Mønster K — Sk 5/7-3 7/1600n 5 14,9 a — ¢ ¢ s 74 15'
Opdr: Knud Mønster — Mønster K — Od 16/8-6 6/1640 0 14,2ag — ¢ ¢ s 257 15'
Ejer: Niels Grann & Michelle Mønster — Mønster K — Ål 14/9-9 6/1640 2 14,4 a — ¢ ¢ s 88 20'
CC **Hvid/reklame,** — Mønster K — Sk 30/9-4 7/2060 3 15,6 a — ¢ ¢ s 71 8'
Mønster Knud — Mønster K — Sk 11/10-5 1/2060 5 15,0 a — ¢ ¢ s 117 20'

8 SUNSHINE AVENUE (SE) — 8 — 12,4AK 15,6M *14,0AM — 157.910

7,sort. hp. v Infinitif - 24: 14 1-2-0 13,3a 38.412 — 23: 15 3-2-2 12,4a 89.431 — Tot: 38 7-5-2
Damariscotta v Andover Hall — Juel J — Ål 13/8-6 2/2180 4 15,6 — c ¢ s 201 38'
Opdr: Nils Moureau — Juel J — Ch 24/8-6 1/2000 d g a — ¢ ¢ A 52 25'
Ejer: Sarah Bäckman — Juel J — Ch 3/9-6 4/2000 0 14,5ag — ¢ c A 106 13'
CC **Beige/grøn/reklame,** — Juel J — Ål 13/9-4 1/1640 0 opgag — ¢ c A 515 38'
Ål **Juel Jeppe** — Juel J — Sk 22/10-6 2/1600 5 14,8 a — ¢ c s 52 13'

9 GHANIA SENSEI — 9 — 13,9AK 15,8M — 184.037

6,brun. hp. v Michael's Turn - 24: 15 7-1-0 13,9a 102.437 — 23: 8 3-0-0 15,6a 35.500 — Tot: 43 12-2-5
Line Sensei v Mr Flirt — Andersen KK — År 30/6-2 2/1820 1 16,9 — c c s 127 23'
Opdr: Jesper P. Nielsen — Andersen KK — Ål 13/8-6 1/2180 6 15,8 — c c s 448 38'
Ejer: Jesper P. Nielsen — Andersen KK — År 30/8-4 3/1800 4 16,2 a — - - 89 10'
CC **Sort/guld/logo,** — Andersen KK — Sk 16/9-6 7/2060 1 16,2 a — c c A 34 8'
Ål **Jørgensen Birger** (Nielsen J)a — Jørgensen B — År 8/10-7 4/1800 1 16,3 a — c c s 30 13'

Hestetandplejer Glenn Espensen

10 GIRL HAPPY E P — 10 — *13,1AK *15,1M 13,5AM — 248.180

6,mkbr. hp. v Orlando Vici - 24: 7 0-1-5 13,7a 25.900 23: 10 2-1-2 13,1a 58.966 Tot: 36 9-5-8
Loving You E P v S J's Caviar

	Henriksen M	Ål	7/6-2	9/2140	3	15,6 a	¢ ¢	S	71	10'
	Henriksen M	Ch	7/7-6	5/2000	5	14,5 a	¢ ¢	S	100	20'
	Henriksen M	Ål	19/7-6	4/2140	3	15,5 a	¢ c	A	110	10'
CC **Blå,**	Henriksen M	Ål	24/9-5	7/2140	2	14,1 a	¢ c	A	215	13'
Ål **Henriksen Mads** (Henriksen O)a	Henriksen M	Ål	20/10-5	10/2140	3	13,7 a	¢ c	A	521	20'

Opdr: Stald E. P.
Ejer: Ole & Mads Henriksen

11 PETRA H (DE) — 11 — 13,8AK 16,1M 13,9AM — 184.446

7,brun. hp. v Timoko - 24: 7 1-0-1 13,9a 20.462 23: 13 1-3-1 14,2a 72.600 Tot: 42 6-5-6
Oh La La v Love You

	Dahlgaard J	Od	6/8-4	4/2140	5	15,3 a	c c	A	73	13'
	Andersen KK	Ch	23/8-6	12/2000	5	14,7 a	c c	A	568	13'
	Degn F	Sk	2/9-7	8/2550	1	17,1 a	c c	S	33	7'
CC **Grøn/sort/logo,**	Korfitsen N	Od	17/9-1	1/2140	3	15,0 a	c c	A	70	13'
År **Korfitsen Nicklas** (Johnsen M)a	Johansson G	Jæ	2/10-9	5/2140	4	13,9 a	- -		142	-

Opdr: Catrin Herriger
Ejer: Stald Healthy Horse-Bornholm

12 GIN FLAME — 12 — 12,6AK 13,1K 13,9AM — 249.824

6,mkbr. hp. v Creatine - 24: 10 0-2-0 12,6a 24.750 23: 16 0-3-2 13,8a 40.706 Tot: 62 6-10-8
Starlet Flame v Varenne

	Andersen K	År	14/6-9	6/1800	0	15,2 a	¢ c	S	435	20'
	Andersen K	Ch	24/8-7	1/2040	0	13,9	¢ ¢	S	1096	38'
	Madsen Kar	Ål	14/9-4m	4/2140	0	20,1ag	¢ c		205	20'
CC **Blå/rød/hvid logo,**	Andersen K	Ål	24/9-2	1/1600	2	13,1	¢ ¢	S	139	15'
Ål **Andersen Kenneth** (Madsen Kar)a	Andersen K	Od	4/10-6	1/2140	0	14,2 a	¢ ¢	A	428	100'

Opdr: Mette Holmer
Ejer: Karina Madsen

TIPS

2 Victoria L L - 6 Foreign Affairs - 9 Ghania Sensei Outs: 11 Petra H - 5 Highfive E M

Et kanongodt hoppeløb skal køres her, hvor **2 Victoria L L** bliver vindertippet. Senest var den ude at åbne den første kilometer i 1.13-fart, og selvom den kun blev fjerde, var den ikke stort slået og holdt godt ved. Kommer den lidt lettere omkring den første omgang her, kan den tage revanche.

6 Foreign Affairs var ude i hård konkurrence senest og havde svært ved at hænge på til slut. Den gik godt i Aalborg Hoppechampionat gangen inden bag Ivana Nordic og Juno.

9 Ghania Sensei holder superform og tog en kort, men alligevel sikker sejr senest i Aarhus. Den går også godt fra ryg og ligner en god triochance her.

11 Petra H var ude at støde i tredje spor de sidste 500 meter senest og holdt farten flot. Sporet er ikke optimalt, men med overpace skal den ikke glemmes.

5 Highfive E M endte med at sidde helt fast senest og kan være den helt sjove med et snigerløb undervejs. 3 og 10 er andre triochancer, men det er generelt meget åbent.

LØB **6** V65-6 V4-4 SORT

KL. 17.40 **VINDER PLADS TVILLING KOMB TRIO**

BioCirc præsenterer Travligaen (finale Lunden 10/11)
3-14-årige højst **105.000 kr.**
2060 m. Autostart.
Præmier: 20.000-10.000-5.000-3.000-2.000-1.200
(6 præmier) Indskud: 400 kr.

1 ICE COOL SURPRISE — 2060:1 — 13,5AK *14,8M 14,1AM — 92.750

4,mkbr. v. v Ens Snapshot - 24: 11 2-0-2 13,5a 33.750 — 23: 9 2-0-2 14,3a 59.000 — Tot: 20 4-0-4
Olana Esterel v Ken Warkentin — Foget K — Ch 25/8-4 8/2000 0 opgag c ¢ A 97 25'
Opdr: A. Braüner & A.G. Mikkelsen — Foget K — Sk 9/9-5 4/2060 1 16,1 a c c A 19 6'
Ejer: A. Braüner & A.G. Mikkelsen — Foget K — Od 17/9-5 5/2140 3 14,1 a c c A 79 13'
CC **Sort/grå/grøn,** — Foget K — Sk 30/9-5 2/2060 1 15,8 a c c A 17 10'
Foget Kasper (Braüner A P)a — Foget K — Ål 20/10-2 7/2140 d g a ¢ ¢ A 158 30'

2 KLINTON — 2 — 13,3AM *16,4M — 63.750

3,sbr. v. v Varenne - 24: 9 3-1-1 13,3a 63.750 — 23: 0 0-0-0 — Tot: 9 3-1-1
Boulevard v Muscles Yankee — Juel J — Sk 5/7-2 4/2060n 1 16,5 a c c S 87 25'
Opdr: Niels Juel — Juel J — År 26/7-4 2/2360n 0 17,2 a c c S 55 15'
Ejer: Team Juel — Juel J — Ch 3/9-5 7/2000 2 15,8 a c c A 40 13'
CC **Beige/grøn/reklame,** — Juel J — Ch 20/9-5 2/2000 3 13,3 a c c A 351 20'
Ål **Juel Jeppe** — Juel J — Ch 6/10-7 11/2500 0 13,9 a c ¢ A 1070 361'

3 IMPERIAL DE REUX (FR) — 3 — 15,6AM 17,0L — 79.710

6,brun. v. v Love You - 24: 11 0-1-1 15,6a 17.687 — 23: 12 2-2-1 16,3a 29.524 — Tot: 36 2-4-2
Amazone Blue v Ready Cash — Cannaert L — B 26/6-3 7/2400 4 17,2 a - - ---- -
Opdr: Didier Desmet — Cannaert L — B 10/7-1 3/2300 7 16,3 a - - ---- -
Ejer: Karina Madsen — Andersen K — Ål 13/9-3 7/2640 2 16,5 a ¢ c S 292 10'
CC **Blå/rød/hvid logo,** — Andersen K — Od 27/9-4 1/2640 3 17,3 ¢ c S 32 10'
Ål **Andersen Kenneth** (Madsen Kar)a — Andersen K — Sk 11/10-4 1/2550 5 16,6 a ¢ c S 144 20'

4 JETEYE BOOM BAY — 4 — 14,9AM 15,8M — 59.650

4,brun. v. v O'grady - 24: 11 3-2-1 14,9a 44.300 — 23: 8 0-2-0 16,6a 15.350 — Tot: 19 3-4-1
Big Business v Pine Chip — Rask J — Sk 25/7-2 5/2060 2 14,9 a ¢ ¢ S 34 10'
Opdr: Torben & Henriette Hovgaard — Rask J — Ål 13/8-3 3/2160 2 15,8 ¢ ¢ S 45 13'
Ejer: Ole & Tina Jespersen — Rask J — Sk 2/9-6 6/1600 d g a ¢ ¢ S 26 8'
CC **Mørkblå/hvid/guld,** — Rask J — Sk 16/9-4 2/2550 1 16,8 a ¢ ¢ S 29 8'
Rask Jeppe — Rask J — Od 27/9-3 11/1640 0 14,9 a ¢ ¢ S 69 10'

5 HACIENDA — 5 — 14,3AM 16,5M — 91.450

5,brun. v. v Ens Snapshot - 24: 12 1-0-1 15,3a 16.000 — 23: 13 0-2-1 14,3a 19.000 — Tot: 45 1-5-4
Pretty Woman v Hr Siem — Lønborg H — Ål 2/7-5 11/2140 0 16,3ag c c S 802 13'
Opdr: Margit & Niels J. Jensen — Lønborg H — Ål 19/7-4 8/2140 0 15,5ag ¢ c S 876 10'
Ejer: Margit & Niels J. Jensen — Lønborg H — Sk 5/8-6 5/2060 1 17,2 a ¢ c S 32 6'
CC **Hvid/reklame,** — Lønborg H — Ål 21/8-4 3/2160 d g ¢ c S 48 6'
Mønster Knud (Jensen N J)a — Lønborg H — Sk 9/9-5 7/2060 4 16,4 a c c S 109 6'

6 GLIDE BY SO EASY (SE) — 6 — *13,2AK *15,5M *13,9AM — 90.684

6,sbr. hp. v Quite Easy U S - 24: 9 3-1-3 13,2a 54.000 — 23: 7 0-2-0 16,0a 11.500 — Tot: 24 6-4-3
Elegante Frøkjær v Smokin Yankee — Lønborg M — Od 20/7-4 2/1640 1 13,2 a c c A 30 8'
Opdr: Katerina Jondahl — Lønborg M — Ch 23/8-4 10/1600 3 13,8 a c c A 34 13'
Ejer: Clemmensen Ejendomsselskab ApS — Lønborg M — Ål 13/9-3 6/2640 3 16,6 a c c A 35 10'
CC **Hvid/sort/rød,** — Lønborg M — Ål 24/9-4 5/2140 2 14,9 a c c A 43 13'
År **Lønborg Michael** — Lønborg M — Ch 6/10-1 7/2000 1 13,9 a c ¢ A 29 20'

7 DIAMANTE SOTTO* (SE) — 7 — 13,9AK 15,8M 15,2AM — 99.384

4,sbr. hp. v Father Patrick - 24: 6 1-1-0 13,9a 34.024 — 23: 10 0-2-2 13,9a 65.360 — Tot: 16 1-3-2
Global Ride v Credit Winner — Dyhrberg S — Hd 3/5-8 1/2140 5 16,7 - - 116 -
Opdr: 1887 Consulting A/S — Dyhrberg S — Åb 29/5-8 2/2140 8 14,4 a - - 599 -
Ejer: Stald Sotto — Jørgensen B — Ch 23/8-4 4/1600 5 13,9 a ¢ ¢ S 78 13'
CC **Sort/guld/logo,** — Mønster K — Ål 13/9-5 2/2140 5 15,2 a ¢ ¢ S 235 20'
Ål **Jørgensen Birger** (Nielsen M B) — Jørgensen B — Ch 14/10-6 7/2000 1 15,3 a ¢ ¢ S 40 9'

8 ITSGOTTOBEPERFECT — 8 — *12,0AK *18,2K 13,5AM — 101.250

4,brun. v. v Scarlet Knight - 24: 10 3-0-2 12,0a 79.250 — 23: 5 0-1-0 16,1a 6.500 — Tot: 17 4-1-2
Tarita del Sile v Ganymede — Mønster K — Ch 9/8-3 1/2500n 4 16,4ag ¢ ¢ S 140 30'
Opdr: Michael Lønborg — Lønborg H — Ch 25/8-7 9/2000 6 14,0ag ¢ ¢ S 148 50'
Ejer: Stald Perfect — Lønborg H — Ål 14/9-3 4/1640 1 12,0 a ¢ ¢ S 62 25'
CC **Gul/grøn,** — Lønborg H — År 29/9-6 8/1800 4 15,1 a c c S 32 10'
År **Lønborg Henrik** — Lønborg H — Ål 20/10-2 11/2140 3 13,5 a ¢ ¢ S 74 30'

9 JACKS CROSS — 9 — 13,5AK 16,1L 13,9AM — 87.550

4,brun. v. v S J's Caviar - 24: 16 2-3-3 13,5a 55.600 — 23: 13 2-1-0 15,1a 31.950 — Tot: 29 4-4-3
Amazing Cross v Great Challenger — Jørgensen B — Ch 9/8-3 9/2500n 3 16,4 a ¢ c S 336 30'
Opdr: Paw Nedergaard — Juel J — Ch 25/8-7 6/2000 0 14,0 a ¢ c A 629 50'
Ejer: Stald Rita — Juel J — Od 17/9-5 2/2140 2 13,9 a ¢ c S 78 13'
CC ***Rød/Hvid,** — Jørgensen B — Ch 6/10-1 3/2000 3 14,4 a ¢ c S 38 20'
Kjær Rene (Juul M) — Juel J — Ål 20/10-8 11/1640 4 13,5 a ¢ c S 169 10'

BIOCIRC

HOUSTON TT **10** 14,0^{AM} 87.500

10 — 5,brun. v. v Maharajah - Chicago T T v Cantab Hall — Opdr: Helle Tholstrup — Ejer: Stald Suset — CC Grøn/sort/hvid, — År Dahlgaard Jan (Tholstrup H)a

24: 11 6-2-0 14,0a 83.750 — 23: 2 0-1-0 18,3a 3.750 — Tot: 13 6-3-0

Dahlgaard J	Ål	2/7-5	5/2140	1	15,5 a	c c s	22	13'
Dahlgaard J	Od	6/8-6	2/2140	2	14,7 a	c c s	20	13'
Dahlgaard J	Ch	24/8-3	8/2000	5	14,0 a	c c s	37	25'
Nielsen C M	Ål	13/9-5	10/2140	4	15,0 a	c c s	239	20'
Dahlgaard J	Od	27/9-6	2/2140	5	15,5 a	c c s	46	20'

MAGIC WISDOM* (SE) **11** *15,5^{AK} 17,7^{M} 15,6^{AM} 59.832

11 — 5,sbr. v. v Magic Tonight - Knowledge Face v Viking Kronos — Opdr: Svensk Reklamfinans AB — Ejer: Emilia Larsson & Ole L. Nielsen — CC Blå/sort/rød, — Ål Pedersen Anders (Nielsen O L)a

24: 13 3-1-1 15,5a 50.191 — 23: 5 0-0-0 18,6a 5.984 — Tot: 19 3-1-1

Friis M	Od	21/6-5	6/2140	6	15,7 a	c ¢ s	165	20'
Pedersen A	Sk	2/9-6	4/1600	1	15,5 a	c ¢ s	141	8'
Pedersen A	Sk	16/9-4	4/2550	4	17,1 a	c ¢ s	62	8'
Pedersen A	Sk	30/9-2	4/2060	1	16,5 a	c ¢ s	23	8'
Pedersen A	År	18/10-5	6/1800	0	16,3 a	c c s	184	10'

E NORWAY IS MY WAY **12** 14,5^{AM} 17,0^{M} 79.700

12 — 8,brun. hp. v Make It Happen - Sayuri Boko v Viking Kronos — Opdr: Jürgen Hanke — Ejer: Tom & Kim Kirkegaard Hansen — CC Blå/hvid, — Andersen Kasper K. (Hansen K K)a

24: 6 0-1-1 16,2a 9.600 — 23: 1 0-0-0 — Tot: 36 4-5-5

Andersen KK	Od	20/7-k	4/2140	k	19,4	- -	gk	-
Andersen KK	Sk	2/9-3	1/2000	3	17,8	c c s	334	10'
Andersen KK	Sk	9/9-5	3/2060	2	16,2 a	c c s	88	6'
Andersen KK	Od	27/9-4	2/2640	4	17,3	¢ c s	133	10'
Jørgensen B	Od	19/10-2	3/2160	4	17,0	¢ c s	119	8'

TIPS

6 Glide By So Easy - 8 Itsgottobeperfect - 1 Ice Cool Surprise **Outs: 2 Klinton**

Der var kommet vatudtræk på **6 Glide By So Easy** senest, og den var fuldstændig overlegen på en toptid. Er der samme snit over hesten her, har den topchance på ny, selvom modstanden vel er en smule skærpet denne gang.

8 Itsgottobeperfect blev kørt frem udvendigt på In My Way Damgård senest og forsøgte at gentage bedriften fra Store Pris-weekenden, men denne gang var rollerne byttet om, og det blev til en tredjeplads trods en tapper indsats. Dårligt spor, men den er stærk og reel.

1 Ice Cool Surprise galopperede kort efter, at den fik trukket vattet senest. Har ellers gået rigtig godt på det seneste og kan spurte som få med et godt rygløb.

2 Klinton er meldt hårdt ind her og kommer fra en helt anden type konkurrence. Det skal blive rigtig spændende, og den er en outsider blandt flere andre. Glem især heller ikke 4, 7, 9 og 10.

LØB 7

LYS-BRUN

KL. 18.00 **VINDER PLADS TVILLING KOMB TRIO**

GARANT SKIVE præsenterer 2-års løb
2-årige højst **20.000 kr.**
2000 m. Tillæg 20 m ved **5.001 kr** 12 startende.
Præmier: 10.000-5.000-2.500-1.500-1.000-600 (6 præmier)
Intet indskud.

---

1 LINDA BORK — 2000:1

2,brun. hp. v Great Challenger - 24: 0 0-0-0 — 23: 0 0-0-0 — Tot: 0 0-0-0
Frederikke Bork v New Quick — Jørgensen B — År 26/8-k 3/1800 k 27,7 g - - ejg -
Opdr: Chr.M. Lauridsen & Villy Christensen — Dahl G — Sk 30/9-k 3/2020 k 21,9 - - gk -
Ejer: Chr.M. Lauridsen & Villy Christensen
CC **Sort/grå/blå,**
Friis Morten

2 LEAP OF FLAME — 2 — 22,2[K] 18,7[AM] — 750

2,mkbr. h. v Tobin Kronos - 24: 2 0-0-0 — 22,2 750 — 23: 0 0-0-0 — Tot: 2 0-0-0
Pearl Flame v Pine Chip — Hansen M — Od 27/7-k 1/2140 k 22,2 - - gk -
Opdr: Mette Holmer — Sjunnesson J — Ch 24/8-1 9/2000 0 18,7 a **c c** s 230 25'
Ejer: Team Crazy Horse (S.Gammelgård) — Juel J — År 8/10-8 2/1800 5 22,2 **c c** s 41 8'
CC ***Grøn/hvid,**
Od **Juel Jeppe** (Gammelgård S)

3 LOOKERBIE DIAMOND — 3

2,brun. v. v Who's Who - 24: 0 0-0-0 — 23: 0 0-0-0 — Tot: 0 0-0-0
Rebella Ribe v Coktail Jet — Jørgensen B — Ål 13/9-k 2/2160 k 21,5 g - - gk -
Opdr: Kjeld Hollensen
Ejer: Michael Rosengren & Mikael Lauridsen
CC **Mørkeblå/reklame,**
Ål **Dahl Gordon**

4 LAUGHING'S GIRL — 4

2,mkr. hp. v Laughing Stock - 24: 0 0-0-0 — 23: 0 0-0-0 — Tot: 0 0-0-0
Malou Bork v Chipmate — Juul M — Sk 9/9-k 3/2000 k g - - ejg -
Opdr: Chr.M. Lauridsen & Villy Christensen — Juul M — Sk 22/10-k 2/2020 k 22,8 g - - gk -
Ejer: Morten Juul
CC **Sort/guld/logo,**
Jørgensen Birger (Juul M)

5 HOTTOTROT S (SE) — 5

2,brun. hp. v One Too Many - 24: 0 0-0-0 — 23: 0 0-0-0 — Tot: 0 0-0-0
Sizzling v From Above — Dahlgaard J — Jæ 18/9-k 4/2160 k 21,7 g - - gk -
Opdr: Menhammar Stuteri AB
Ejer: Rengøringsservice Danmark A/S
CC **Grøn/sort/hvid,**
Dahlgaard Jan

6 LEAVE ME ALONE — 6

2,lbr. h. v Who's Who - 24: 0 0-0-0 — 23: 0 0-0-0 — Tot: 0 0-0-0
Tatie v Korean — Nielsen M M — Sk 30/9-k 1/2020 k 22,0 - - gk -
Opdr: Liselotte Ingvartsen
Ejer: Per Nielsen
CC **Blå/grå/hvid/logo,**
Nielsen Magnus M. (Nielsen P)a

Garant

TIPS

4 Laughing's Girl - 3 Lookerbie Diamond Outs: 5 Hottotrot S

Det er altid spændende med de toårige heste, og her er der næsten kun tale om debutanter. **4 Laughing's Girl** galopperede efter ca. en omgang i sit prøveløb for en uge siden, men gik godt efterfølgende og blev godkendt på afstand. Uden galop virker den til at have fart, der gør, at den rækker allerede første gang.

3 Lookerbie Diamond er også en spændende chance allerede første gang. Den gik fantastisk i sit prøveløb efter en stor startgalop, mens den allerede forinden havde løbet endnu stærkere i et rutineløb.

Jan Dahlgaard plejer at have sine toåringer klar allerede første gang og starter en spændende debutant i **5 Hottotrot S**. Følg den tæt på dagen sammen med feltets øvrige deltagere.

LØB 8 LILLA

KL. 18.18 **VINDER PLADS TVILLING KOMB TRIO**

Bet25 præsenterer
2-14-årige højst **15.000 kr.**
2000 m. Tillæg 20 m ved **2.501 kr**, 40 m ved **7.501 kr**
12 startende.
Præmier: 7.500-3.750-1.900-1.100-750 (5 præmier)
Intet indskud.

1 KASSANDRA — 2020:1 — 17,7M — 21,1AM — 5.750

3,mkbr. hp. v Who's Who - 24: 3 0-0-0 17,7 5.750 — 23: 0 0-0-0 — Tot: 3 0-0-0
Lady K v Wall Street Banker — Friis M — Sk 18/3-k 4/2020 k 20,4 - - gk -
Opdr: Morten Sørensen — Nielsen M M — Ch 3/5-1 5/2000 4 17,7 c c s 145 15'
Ejer: 30 Trotting Stable — Friis M — Sk 14/5-7 1/2060 0 21,1 a c c s 66 8'
CC **Blå/grå/hvid/logo,** — Friis M — Sk 11/10-8 3/2000 5 19,7 c c s 100 8'
Nielsen Magnus M. (Friis M)

2 I'MONTHEPHOTO — 2 — *18,9AM — 7.500

4,mkbr. h. v S J's Photo - 24: 1 1-0-0 7.500 — 23: 0 0-0-0 — Tot: 1 1-0-0
Akeleje D v Double Player — Andersen KK — Sk 5/7-k 1/2000n k 24,7 g - - ejg1 -
Opdr: Karoline B. Kristensen — Andersen KK — År 12/7-k 4/1820 k 22,9 - - gk -
Ejer: Stald Hans & Hans — Korfitsen N — Ål 3/10-5 4/2140 1 18,9 a ¢ ¢ s 38 8'
CC **Sort/guld/logo,**
Jørgensen Birger (Kristensen H U)a

3 KRYDS VED STØJBERG — 3 — 19,2M — 18,8AM — 5.600

3,brun. hp. v Hillustrious - 24: 3 0-1-0 19,2 5.600 — 23: 0 0-0-0 — Tot: 3 0-1-0
Ina Tilly v Alf Palema — Foget K — Sk 15/4-k 1/2020 k 22,9 - - gk -
Opdr: Stutteri & Kennel Peak I/S — Friis M — Od 20/7-1 1/2140 2 19,2 c c s 76 8'
Ejer: Travhesten Kryds Ved Støjberg — Friis M — Sk 2/9-5 4/2000 4 20,4 c c s 34 8'
CC **Sort/grå/blå,** — Friis M — Sk 16/9-2 7/2060 5 18,8 a c c s 80 8'
Friis Morten

4 GAIA ULKÆR — 4 — 18,0M — 5.000

6,brun. hp. v Great Challenger - 24: 1 0-1-0 18,0 5.000 — 23: 0 0-0-0 — Tot: 1 0-1-0
Tessa Ulkær v Earthquake — Holse N — Ål 24/9-k 2/2160 k 22,3 - - ejg -
Opdr: Poul & Andreas Bentsen — Holse N — Ål 3/10-k 1/2140 k 16,6 - - gk -
Ejer: Poul & Andreas Bentsen — Jensen M — Ål 20/10-10 4/2140 2 18,0 ¢ ¢ s 19 10'
CC **Grøn/sort,**
Jensen Mathias (Bentsen P)a

5 INGE LOLLIPOP — 2040:1 — 18,8M — 16,9AM — 11.247

4,brun. v. v Double Player - 24: 9 0-1-2 18,8 11.247 — 23: 1 0-0-0 — Tot: 10 0-1-2
Passe' Lollipop v S J's Photo — Ingves P — Åb 24/4-1 3/2140 0 16,9ag - - 276 -
Opdr: Frederik B. Kristensen — Juul S — År 9/5-1 1/1820 0 19,2 ¢ c s 178 10'
Ejer: Stald Hans & Hans — Holse N — Sk 16/7-1 3/2060 0 19,6 a c c s 404 13'
CC **Beige/grøn/reklame,** — Andersen KK — Ål 3/10-3 4/2140 0 18,9 c c s 164 8'
Juel Jeppe (Kristensen H U)a — Foget K — Od 19/10-6 4/2140 0 18,8 c c s 771 8'

6 I'M VICI — 2 — 17,7M — 19,6AM — 15.000

4,brun. v. v Orlando Vici - 24: 7 1-0-1 17,7 15.000 — 23: 0 0-0-0 — Tot: 7 1-0-1
Erica Hall v Adams Hall — Jensen F — Sk 15/4-5 1/2000 3 20,0 c c s 30 8'
Opdr: Kent Eliasson — Kristensen M — Ål 20/4-3 4/2140 1 19,0 c ¢ s 55 10'
Ejer: Kent Eliasson — Henriksen M — Ål 28/5-1 2/2140 4 17,7 c ¢ s 136 8'
CC **Grøn/sort/logo,** — Jensen F — Ål 7/6-4 2/2140 d g g ¢ ¢ s 129 8'
Ål **Korfitsen Nicklas** — Jensen F — År 14/6-2 8/2360 0 21,0ag c ¢ s 407 20'

Bet 25

HOLD DIG OPDATERET

**Få baneprogrammer og de vigtigste nyheder direkte i din indbakke.
Tilmeld dig Dansk Hestevæddeløbs nyhedsbrev.
Udkommer ca. 1 gang ugentligt.**

Foto: Kjeld Mikkelsen

TIPS

2 I'monthephoto - 6 I'm Vici Outs: 4 Gaia Ulkær

Er den gående ligesom senest, så skal **2 I'monthephoto** være en rigtig stor chance her. Den blev kørt udvendigt og gik sikkert forbi i en hastig afslutning. Undgår den fartfyldte S J's Photo-søn galop her, ser det lyst ud.

6 I'm Vici kommer her ud i nyt regi, og den bør også kunne række til i et selskab som her. Senest gjaldt det Grand Prix-prøver i Aarhus, og det er jo helt anderledes konkurrence her, selvom 20 meter aldrig er let.

4 Gaia Ulkær blev kørt offensivt senest og holdt godt ved, selvom den førende var en 20 meter penge fri til slut.

1 og 3 kan også være emner til top-3.

LØB 9

LYSGRØN

KL. 18.36

VINDER PLADS TVILLING KOMB TRIO

Ahsell præsenterer Formløb Amatør/Jockey
5-14-årige.
2000 m. Voltestart.
Præmier: 3.500-1.750-900-500-350-250 (6 præmier)
Intet indskud.

1 — FREJA BOX — 2000:1 — *17,3M 15,7AK 15,7AM — 63.150

7,brun. hp. v Trophy Catch - 24: 7 0-0-1 18,1 3.900 — 23: 10 1-1-0 17,3 12.050 — Tot: 42 2-7-5
Paloma Østervang v Extreme Aunou — Knudsen N — Od 28/3-3 3/2140 0 19,0 ¢ c s 198 7'
Opdr: Jørn Fuhlendorff — Hjortsballe M — Ar 1/6-2 4/2300 8 20,1 c c s 338 6'
Ejer: Stald Boxing — Knudsen N — Sk 27/6-4 4/1620 0 19,0 ¢ c s 331 4'
CC **Gul/blå/rød,** — Knudsen N — Od 20/7-8 4/2140 0 18,1 c c s 185 4'
Ar **Knudsen Niels** (Fuhlendorff J)a — Knudsen N — Sk 22/10-10 3/2000 3 19,3 c c s 79 4'

2 — AMAZONE SHADOW — 2 — 15,5K *14,5AK 14,7AM — 315.450

12,brun. hp. v Turbo Sund - 24: 31 2-2-3 15,6 28.600 — 23: 34 4-7-4 15,8 36.300 — Tot: 224 22-34-32
Pitezza v Armbro Goal — Andreasen M — Sk 9/9-8 3/1620 3 18,2 ¢ c s 47 4'
Opdr: Finn Andersen — Mønster M — Ar 19/9-6m 2/1840 0 18,8 ¢ c 46 5'
Ejer: Martin Andreasen — Andreasen M — Al 3/10-8 4/1620 0 17,4 c c s 50 4'
CC **Blå/sort/guld/logo,** — Andreasen M — Sk 11/10-9 4/1620 5 18,2 c c s 68 4'
Andreasen Martina — Andreasen M — Ar 18/10-9 2/1820 0 19,4 c ¢ s 82 4'

3 — BLACHMAN — 3 — 15,6L 13,5AM — 556.925

11,sort. v. v The Liquidator - 24: 27 3-0-3 17,0 24.150 — 23: 34 3-2-7 17,2 35.225 — Tot: 142 16-10-20
Jlo Monsterbabe v Starchip Entrprise — Juul K — Sk 16/9-8 1/2040 5 18,1 c c s 116 4'
Opdr: Morten Melin — Juul K — Al 24/9-9 4/2160 3 17,4 c c s 47 4'
Ejer: Kristian Juul & Kristina Møller — Juul K — Al 3/10-8 1/1620 4 17,0 c c s 62 4'
CC **Blå/grå/rød,** — Juul K — Sk 11/10-9 3/1620 0 20,3 g c c s 65 4'
Juul Kristiana — Juul K — Od 19/10-8 4/2160 0 19,3 c c s 142 4'

4 — BARTHO — 2020:1 — *16,6M 14,7AK 15,4AM — 97.600

11,brun. v. v Earthquake - 24: 14 1-1-4 17,8 12.400 — 23: 20 0-3-4 16,9 11.950 — Tot: 140 6-13-12
Power Girl v Wee Hjordal — Jensen K — Sk 19/8-7 4/2020 3 17,9 ¢ ¢ s 206 4'
Opdr: Kristen Østergaard — Bruun G — Sk 9/9-km 1/2000 k 19,4 - - gk -
Ejer: Stald Nardos & Betina Larsen — Jensen K — Sk 16/9-8 1/2020 3 18,6 ¢ ¢ s 74 4'
CC **Sort/gul/logo,** — Jensen K — Sk 30/9-8 1/2020 2 18,0 ¢ ¢ s 42 4'
Jensen Kennetha — Bruun G — Al 13/10-2m 1/2140 d g ¢ ¢ 43 6'

5 — VERYFASTGIRL (DE) — 2 — *16,6K 14,4AK 15,9AM — 102.664

11,brun. hp. v Main Wise As - 24: 14 2-1-1 18,1 12.750 — 23: 24 1-1-1 16,6 13.550 — Tot: 106 7-10-8
Victory As v Diamond Way — Juul P — Sk 9/9-8 2/1600 1 19,1 c c s 40 4'
Opdr: Stal de Groningers — Juul P — Sk 16/9-8 3/2020 4 18,9 c c s 131 4'
Ejer: Stald Muddi — Juul P — Sk 30/9-8 2/2020 3 18,3 c c s 88 4'
CC **Rød/blå/hvid/logo,** — Juul P — Sk 11/10-9 2/1620 4 18,1 c c s 224 4'
Juul Pera — Juul P — Sk 22/10-10 2/2020 6 19,1 ¢ ¢ s 99 4'

6 — DIAMOND DUST E M — 2040:1 — 16,6K 15,8AM — 122.752

9,brun. hp. v Navy Seal - 24: 14 2-3-3 17,5 16.300 — 23: 18 2-2-3 16,6 17.750 — Tot: 85 8-10-16
Salerno v Ens Snapshot — Søgaard P — Sk 25/7-10 2/2020 3 18,8 g ¢ c s 34 4'
Opdr: Mikael Poulsen — Søgaard P — Sk 2/9-8 3/2020 1 19,5 ¢ ¢ s 46 4'
Ejer: Poul Søgaard & Aaro's Perle — Søgaard P — Sk 9/9-8 2/1640 0 17,6 ¢ ¢ s 198 4'
CC **Mørkblå/hvid/logo,** — Søgaard P — Sk 30/9-8 2/2040 5 17,8 ¢ ¢ s 82 4'
Ar **Søgaard Poul**a — Søgaard P — Al 13/10-1 1/2140 6 18,5 ¢ c s 119 6'

7 — FORCES OF DESTINY (SE) — 2 — 15,6M 14,5AK — 145.640

9,brun. hp. v Jocose - 24: 26 5-1-0 17,0 36.100 — 23: 11 1-0-1 16,5 4.800 — Tot: 77 6-3-3
Eklas Total Denial v Gentle Star — Juul K — Al 14/9-10 1/2180 6 18,5 c c s 467 10'
Opdr: Tobias & Johanna Karlsson — Juul K — Sk 30/9-8 3/2020 1 17,8 c c s 26 4'
Ejer: Kristian Juul & Kristina Møller — Juul K — Al 13/10-4 1/2180 0 17,8 c c s 556 6'
CC **Blå/lyseblå,** — Juul K — Ar 18/10-7 4/2320 0 19,4 c c s 275 7'
Hansen Jesper (Juul K)a — Hansen J — Sk 22/10-10 1/2040 0 18,5 c c s 282 4'

8 — LOCKHEED DRAVIET* (DE) — 3 — 16,4L 12,6AK *14,9AM — 492.611

6,sbr. v. v Trixton - 24: 15 1-0-0 17,0 20.247 — 23: 8 1-0-0 16,4 19.974 — Tot: 36 4-3-1
Revolution Bi v Varenne — Laursen B — Sk 19/8-6 2/2060 0 17,4 c c s 112 7'
Opdr: Draviet Stables & A. Mollema — Laursen B — Ar 26/8-3 1/1860 4 17,5 c c s 156 6'
Ejer: Team World Wide Trot — Gregersen C H — Al 1/9-2m 2/2160 7 17,0 c c 128 13'
CC **Sort,** — Laursen B — Sk 9/9-4 4/2000 4 18,2 c c s 30 6'
Laursen Bøje (Kjelde F)a — Laursen B — Ar 18/10-9 3/1860 0 18,2 ¢ c s 75 4'

9 — DOUBLETROUBLETT — 2060:1 — 17,6M 14,2AK 15,1AM — 91.550

9,brun. v. v Great Challenger - 24: 8 0-2-1 19,0 16.700 — 23: 11 0-1-1 19,7 13.300 — Tot: 62 1-11-5
Farianne P L v Buckfinder — Gammelgård S — Sk 1/4-km 4/2000 k 25,2 - - ejg -
Opdr: Jørn Laursen — Nielsen C M — Al 20/4-5 8/2140 2 16,4 a ¢ ¢ s 59 6'
Ejer: Stald Suset — Nielsen M M — Sk 6/5-2 5/2060 4 17,4 a ¢ ¢ s 43 6'
CC **Sort/sølv/blå/logo,** — Nielsen M M — Ch 19/5-6 6/2000 4 15,5 a ¢ ¢ s 75 10'
Ar **Holse Noah** (Tholstrup H)a — Kristiansen D — Sk 3/6-4 7/2060 3 17,1 a ¢ ¢ s 85 6'

ahlsell
gør det nemmere at være professionel

Tag kollegerne, sportsklubben, vennerne eller familien med – Travpakken er for alle, der vil have en helt særlig oplevelse med god mad, hygge og spænding.

DET FÅR DU:
- Entré
- Rundvisning - kom med i staldene og få staldtips fra trænere og kuske
- Reserveret bord i Restaurant Tarok på 1. sal
- Dejlig buffet inkl. en øl/sodavand
- Baneprogram med tips til løbene
- Spillevejledning ved vært

Pris pr. person: 329 kr.

Mødested:
Foran banens kontor (gul bygning ved parkeringspladsen) 30 min. før første løb

For yderligere info - kontakt os på tlf. 88 81 12 06 eller mail: info@skive-trav.dk

BIOCIRC TRAV ARENA
SKIVE

TIPS

3 Blachman - 2 Amazone Shadow - 1 Freja Box **Outs: 4 Bartho**

Numrene 2 og 3 står 20 meter bedre til, end da de senest startede, og derfor skal de især have spillernes bevågenhed i tirsdagens afsluttende opgør. Det blev helt forkert for **3 Blachman** senest, hvor den blev sat af i tredje spor og måtte bakkes ned som sidste hest. Den fik siden et løb i inderbanen og kom i mål med lidt kræfter sparet. Topchance her.

2 Amazone Shadow fik også et inderbaneløb senest og lå længe til en fin placering, men det ebbede lidt ud til allersidst. Skal også være aktuel fra spidsvolten.

1 Freja Box og **4 Bartho** ligner kandidater til den sidste trioplacering.

Kontakt **Jesper Bæk** for rådgivning og pristilbud:
+45 91898091 | jesper.baek@krafft.nu

RADIOSKIVE

HorseLux
Keep it simple

SKIVEKOMMUNE

#det**er**med**i**huslejen

Følg **#determedihuslejen-staffetten** på Skive Kommunes Instagramside, hvor vi giver ordet til en række gode ambassadører.

Tag del i stafetten og brug hashtag **#determedihuslejen**, når du deler opslag på Instagram, så vi sammen kan vise vores smukke egn og vores stærke fællesskaber.

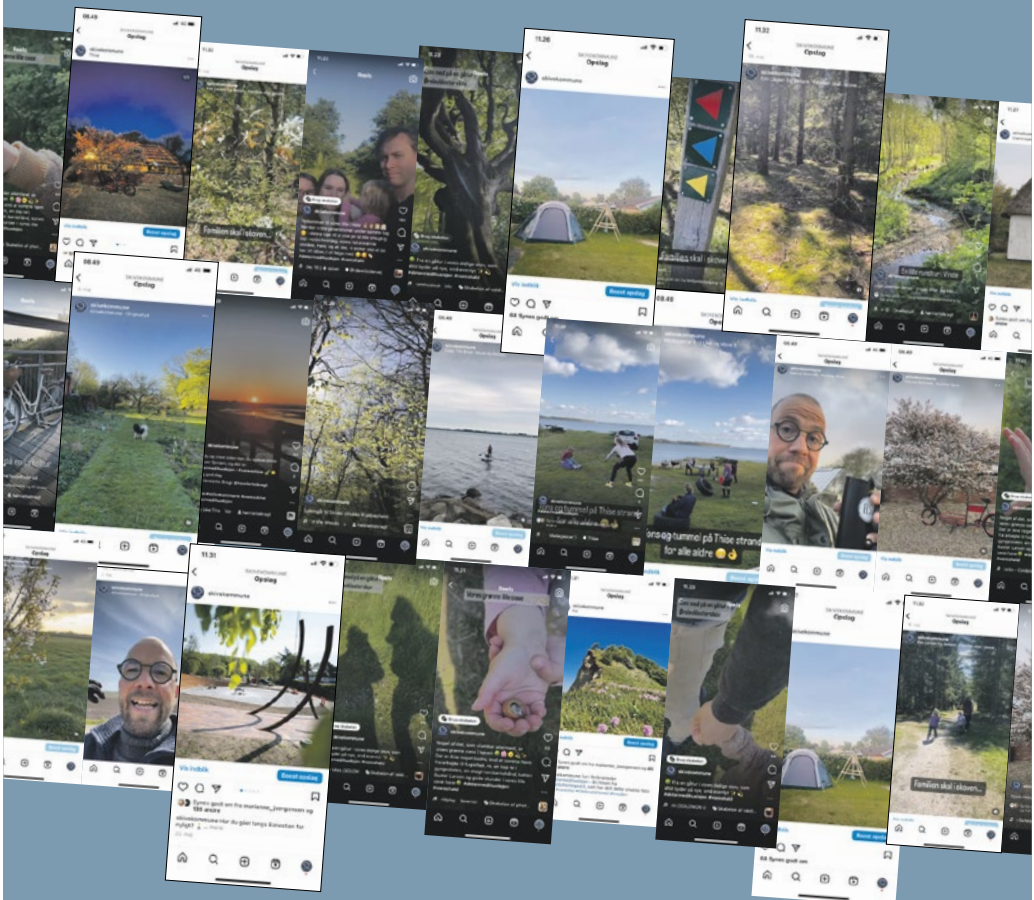

#determedihuslejen

SKIVEKOMMUNE
07/2023

skive.dk

SIKKE NOGET MØG!

VIDSTE DU DET?

Ja men det er faktisk en rigtig god ting på travbanen. Alt møget fra staldene på Skive Trav transporteres nemlig til Biogas-anlægget. Anlægget laver biogas, som sørger for at møget bliver til en bæredygtig kilde af varme til skibonitterne – det er RENT LIV på Skive-egnen.

RENT LIV Partner

Skive Trav
Dansk Hestevæddeløb

Staldvask – Vask af ridehaller – Algebehandling – Facaderens – Imprægnering

VESTBIRK
EGELUND RENS

+ 45 61 33 46 45
CVR NR: 42839558
WWW.VESTBIRKSERVICE.DK
WWW.EGELUNDRENS.DK
INFO@VESTBIRKSERVICE.DK

MISSION – VISION

Vi skal med viden, erfaring og samvittighed levere de bedste resultater, ved salg og udførsel af opgaver.
Vores dygtige og veluddannede medarbejdere skal altid være i stand til at handle og levere vores services efter jeres forventninger.
Vi vil være attraktive for medarbejdere, samarbejdspartnere og jer kunder.
Vi vil via længerevarende samarbejde skabe værdibevarende løsninger for danske ejendomme.

VÆRDIER

- ◊ Gode kundeoplevelser
- ◊ Troværdighed
- ◊ Engagement
- ◊ Faglighed

DET KAN VI OGSÅ

- GRAFFITI
- TAGRENDE RENS
- VASKEHALLER
- MURVÆRK
- SOLCELLEVASK
- STALDVASK
- VASK AF HESTETRAILER/BILER
- SPECIALRENGØRING
- AFFEDTNING/AFKALKNING AF INDENDØRSGULV OG BADERUM