Bane 06

# Skive Trav

Dansk Hestevæddeløb

**MANDAG 23. MARTS 2026**
**KL. 12.20**

# Forårets første
# LUNCH TRAV

HOVEDSPONSOR
SPAR VEST FONDEN

V4 LD

**BANEPROGRAM** / KR. 25,-

## DAGENS TIDER

| | |
|---|---|
| **10.30** | Dørene åbner til SKIVE TRAV |
| **11.30** | Prøvestarter |
| **12.20** | 1. løb – V4-1 |
| **12.40** | 2. løb |
| **13.00** | 3. løb – LD-1 |
| **13.20** | 4. løb |
| **13.38** | 5. løb |
| **13.56** | 6. løb og sidste løb |

## NÆSTE LØBSDAG

**Lørdag 4. april kl. 14.00**
**Påsketrav og Ligafinaler**

## KONTAKT

Skive Trav
Dansk Hestevæddeløb

Flyvej 2
7800 Skive
Telefon 888 112 06

www.skive-trav.dk
info@skive-trav.dk
Facebook.com/skivetrav

**Dommertårnet tlf. 2780 0482**

## KOLOFON

**Grafisk opsætning:** JEPSEN - grafisk design
**Forsidefoto:** Flemming Andersen
**Tips:** Leveres af Bet25; Jesper Elbæk
**Fotograf:** Flemming Andersen

Se og køb vinderbilleder på www.racehorsephoto.dk.

*Der tages forbehold for trykfejl.*

## VELKOMST

# Velkommen til en ny uge på Skive Trav

Vi slår dørene op til en ny uge og byder rigtig hjertelig velkommen til Lunchtrav her på banen. Uanset om du er fast gæst på lægterne, eller du kigger forbi for allerførste gang, er det en stor fornøjelse at se dig. Her er plads til alle, og vi har sørget for de faste, uformelle rammer, så du bare kan læne dig tilbage og nyde et par hyggelige timer med fællesskab og hestekræfter helt tæt på.

**Klar fra første start**
Dagens program byder på seks fine opgør, og vi sender første felt af sted kl. 12.20. For dem, der vil dyste med om de rigtige kombinationer, starter V4-spillet allerede i 1. løb, mens vi tager hul på Lunch Double i 3. løb. Deltagerlisterne byder på et godt miks af heste og kuske, og hvis det er første gang, du kigger i et baneprogram og gerne vil skyde en flad tier af for sjov, så tag endelig fat i os eller spørg sidemanden. Vi hjælper altid gerne hinanden på vej herude.

**Næste store brag: Påsketrav og Liga Finaler**
Mens vi nyder hverdagens løb i dag, kigger vi også frem mod forårets næste store begivenhed. Lørdag den 4. april kl. 14.00 gælder det nemlig Påsketrav og Liga Finaler. Her forventer vi masser af liv og nogle virkelig spændende løb. Det er en rigtig god anledning til at samle familie og venner til en hyggelig påskedag, så sæt meget gerne et kryds i kalenderen allerede nu.

**Rigtig god fornøjelse med dagens løb!**
Peter Toftbo Ardenskjold
Direktør, Skive Trav

# BANENS INFORMATION

## ENTRÉ

Kr. 60 ved indgangen.
Ved bestilling online via www.skive-trav.dk er prisen kr. 40 pr. person.
Børn under 18 år er gratis.

## PARKERING

Parkering er gratis og foregår på græs-området ved indgangen eller bag ved den gule administrations bygning.

## INFORMATION

Hæv kontanter, køb program og kugle-penne med mere i Informationen beliggende i spillehallen.

## ANPARTSSPIL

Spil med på SKIVE TRAVS anpartspil –
Spil online via BET25.dk
>under spilklub og vælg SKIVE TRAV

## BANEFAKTA

| | |
|---|---|
| **Banens omkreds:** | 950 meter |
| **Bredde:** | Ca. 20 meter |
| **Opløb:** | 260 meter |
| **Kørselsretning:** | Venstre om, mod uret |
| **Dossering:** | Ja – 18% |
| **Belægning:** | Grå stenmel |
| **Snorestart:** | 8 heste pr. volte (5+3) |
| **Autostart:** | 8 heste i første række |
| **Open stretch:** | Ja |

## OFFICIALS

| | |
|---|---|
| **Landsdommer:** | Uffe Møller |
| **Dommer:** | Frands Frandsen |
| **Overstarter:** | Niels Peter Olesen |

# MAD OG DRIKKE

**RESTAURANT TAROK HOLDER LUKKET**
Vi henviser til Trav Bistro & Bar

TRAV BISTRO & BAR

Bøfsandwich
Cheese burger
Pølsemix
Pommes
Grillpølse
Frankfurter
Grillpølse
Pølsebrød
Fransk hotdog
Pommes med nuggets

# Kvalitetsfoder til højtydende heste

**TOP HORSE - SPEED COMPETE**

*Lee Marvin*

En af Danmarks bedste 2-åringer

*Forest Jet*

En af Danmarks hurtigste 4-åringer nogensinde og storløbsvinder

*Initus*

En af Danmarks bedste 4-års hopper

Trænes alle af Travtræner Jan Friis og fodres med
Speed Compete og Top Horse
De to fodervarianter ses herunder

**Top Horse 15kg**
87,50kr inkl. moms

**Speed Compete 20kg**
155,50kr inkl. moms

Kontakt Mollerup Mølle
Tlf: 97744311

MM Mollerup Mølle

*Viden, kvalitet og troværdighed*

## PARKERINGSREGLER FOR STALDOMRÅDET

Parkering er ikke tilladt på staldområdet, af- og pålæsning er tilladt. Parkering af hestetrailer og lastbiler sker enten bag ved staldene eller græsplænen bagved restauranten. **KUN** de pladser markeret med skilte på staldområdet må benyttes. **ALLE** aktive, der ankommer i **PERSONBILER** henvises til parkeringspladsen bag ved restauranten.

## NUMMERSKILTE

**skal rengøres efter brug og hænges på plads i nummerskilte-rummet. Sker dette ikke vil ansvarlig træner blive opkrævet 100 kr.**

FUR

**Til vinderhestens ejer er der en gaveæske med øl fra FUR BRYGHUS**

EDC MORS
**Starters Lounge**

Hos Skive Trav vil vi gerne påskønne de hesteejere, der vælger at starte hest i Skive.

Vi vil derfor invitere alle hesteejere i EDC Mors STARTERS LOUNGE i lokalerne under Æ' Madhus.

Her er alle hesteejere, der starter hest i Skive, velkommen til at kigge ind umiddelbart i forlængelse af hestens start.

Vi vil være vært for en lille forfriskning.

**Vi ønsker alle velkommen i EDC MORS – Starters Lounge**

EDC MORS **Starters Lounge**

- når tørsten er størst
HANCOCK
- naturligvis..!

## DAGENS BLOMSTERSPONSOR

**Blomster til vinderhestens kusk er sponsoreret af:**

HANCOCK
- kvalitet siden 1876

# STØT VORES SPONSORER

SPAR VEST FONDEN

spar nord

SKIVEKOMMUNE

Bet 25

Hestetandplejer Glenn Espensen

MJ SERVICE

Byggefirmaet Knudsgaard

ANSAGER HESTEHOSPITAL

modstrom

SPORT

Blokhus LYS

BDO DANMARK

Gartneriet „LUNDLY"

BØRGE HANSEN A/S VVS BEDRE BAD

TBS A/S TØMRER & MALER

BARE HANS A/S

HorseLux Keep it simple

RADIOSKIVE

SKIVEFOLKEBLAD

MS SPRØJTEBETON

FREDSØ www.fredsoe.com

# - DE STØTTER OS!

# STØT VORES SPONSORER

TRAVAUKTIONER.dk

FUR

STS biler
Autoriseret Toyota forhandler

Garant

ahlsell

HANS A/S
- for vent lidt mere...

REVIFJORD
godkendt revisionspartnerselskab

LYNGGAARDS
Hestefysioterapi

Foliekoncept

DIANA
lys

OK

iFEED
NATURALLY

MA. KLOAKMESTER ENTREPRENØR
60 49 36 54

SALGSKOMPAGNIET
Vi starter med dig

SÆKKO
PRESENNING
Got you covered

NETWERK & FIBER
reron
FIBERTECH

DAVIDSEN

HORSETRUCKS

MM Mollerup Mølle
- en sikker leverandør-også i fremtiden

A HEREFORD BEEFSTOUW

Brugsen
Balling og omegn

# - DE STØTTER OS!

ADVOKATHUSET FUNCH & NIELSEN

scantruck

RANDERS Tegl

HAVNE KIOSKEN – Premiere – SMEDEN FRA SKIVE – På havnen i Skive

KASTRUP®

Breum Landevejskro

HØJSLEV KRO

KRAFFT

Skive El-Service

Revisionsfirmaet LARS OLSEN A/S

KRUDTTELTET.DK – DANMARKS BEDSTE FYRVÆRKERISALG – DET SKAL IKKE VÆRE KEDELIGT!

VESTBIRK SPECIAL RENS

Travdoktor

KCS Skive Theater KulturCenter Skive

DOKU PARTNER – BEDST PÅ PRINT, SCAN & KOPIMASKINER

AA – Høj kreditværdighed 2024

Sportigan VIBORG

# Hold møde, konference eller fest på Skive Trav

Afhold dit næste virksomheds-arrangement i Restaurant Tarok eller staldcafeen.

Der er også mulighed for at afholde private arrangementer som fødselsdage, jubilæer og konfirmationer.

Kontakt os og hør, hvordan vi kan skræddersy dit næste arrangement.
Tlf: 88 81 12 06 • Mail: info@skive-trav.dk • www.skive-trav.dk

# Fuldend oplevelsen med Travpakken!

***Tag kollegerne, sportsklubben, vennerne eller familien med – Travpakken er for alle, der vil have en helt særlig oplevelse med god mad, hygge og spænding.***

**DET FÅR DU:**

- Entré
- Rundvisning - kom med i staldene og få staldtips fra trænere og kuske
- Reserveret bord i Restaurant Tarok på 1. sal
- Dejlig buffet inkl. en øl/sodavand
- Baneprogram med tips til løbene
- Spillevejledning ved vært

**Pris pr. person:** 359 kr.

Mødested:
Foran banens kontor (gul bygning ved parkeringspladsen) 1 time før første løb
For yderligere info - kontakt os på tlf. 88 81 12 06 eller mail: info@skive-trav.dk

Skive Trav
Dansk Hestevæddeløb

# SÅDAN LÆSER DU STARTLISTEN

| | | | | | | | | | | | | | | | |
|---|---|---|---|---|---|---|---|---|---|---|---|---|---|---|---|
| | **HENDRIX** | | **2000:1** | 13,3$^{AK}$ | 17,5$^{M}$ | *15,8$^{AM}$ | | | | | | | | | 71.350 |
| | 4,brun. v. v S J's Photo - | 23: 13 4-1-1 13,3a 46.950 | | | 22: 9 1-0-3 16,9a 24.400 | | | | | | | Tot: 22 5-1-4 | | | |
| | Noomi v Chipmate | | Friis M | Sk | 24/7-7 | 7/2000 | 4 | 17,5 | | C C | S | 145 | | | 8' |
| 1 | Opdr: Niels Peder Toft | | Korfitsen N | Sk | 1/8-3 | 11/2060 | 0 | 16,2 a | | C C | A | 65 | | | 13' |
| | Ejer: Niels Peder Toft | | Andersen P Ø | Sk | 11/9-4 | 5/2000 | 1 | 18,4 | | C C | A | 49 | | | 5' |
| CC | **Sort/grå/grøn,** | | Andersen P Ø | Sk | 19/9-5 | 3/2060 | 1 | 15,8 a | | ¢ ¢ | S | 89 | | | 13' |
| | **Foget Kasper** (Toft N P)a | | Mønster K | Od | 25/9-4 | 6/1640 | 4 | 13,3 a | | ¢ C | S | 186 | | | 15' |

## Hestens navn

Ved udenlandske heste angives landet i parantes efter hestens navn: (S) = Sverige, (N) = Norge, (US) = USA, (F) = Frankrig, (SF) = Finland, (DE) = Tyskland, (NL) = Holland.

## Første linie

Hestens samlede resultat i indeværende og forudgående år (i dette tilfælde 2023 og 2022). Antal starter, første-, anden-, tredjepladser, bedste km-tid og indkørt præmiesum i den pågældende sæson. Tallene yderst til højre markerer hestens totale karriereresultat.

## Distanceangivelse

Første hest, der starter fra en bestemt distance (i dette tilfælde 2000 m) indeholder denne oplysning. Løbets grunddistance er derfor altid anført ved hesten med startnummer 1, mens evt. tillæg ved snorestart er anført ved den første hest med et bestemt tillæg. Tillæg er desuden i programmet fremhævet ved hjælp af en tykkere streg over den første tillægshest: Er distanceforskellen mellem hestene mere end 20 m, benyttes en ekstra tyk streg. Hestenes distancer er beregnet efter grundpræmiesummen på anmeldelsesdagen (Hestens samlede karriereindtjening). Grundpræmiesummen står yderst til højre i samme linie som hestens navn. Ved autostart starter alle heste fra samme distance. At et løb afvikles med autostart, vises ved hjælp af .

## Hestens rekord

Hestens rekord i snorestart, rekord i autostart og grundpræmiesum (= indtjente kr. i alt). Bogstaver ved rekorden angiver:

k = rekord sat over kort distance (1600-1999 m)
m = rekord sat over mellemdistance (2000-2499 m)
l = rekord sat over lang distance (2500 m eller mere)
* = rekord sat som vinder

## Totalisatornr.

Det store 1-tal yderst til venstre markerer hestens totalisator-nummer. Hesteskoene under 1-tallet er til personlig påføring af skoinfo ved den pågældende hest.
Under hestens navn markerer:

1. linie: Hestens alder, farve, køn (h=hingst, v=vallak, hp=hoppe) og faderens navn.
2. linie: Markerer hestens mor/morfader).
3. linie: Hestens opdrætter
4. linie: Markerer hestens ejer.
5. linie: Markerer farven på kuskens køredragt.

## Hestens fem seneste starter

Fra venstre: Kusk, Bane, Dato, Løb, Startplads, Distance, Placering, Km-tid (***a*** = autostart, ***d*** = diskvalificeret, ***g*** = galop undervejs, ***gk*** = godkendt i prøveløb, ***k*** = prøveløb, ***km*** = montéprøveløb, ***m*** = montéløb), Sko-info **C** = med sko, ***¢*** = uden sko), Sulky-info (S = alm. sulky, A = amerikaner sulky), Odds, Løbets førstepræmie.

## Kusk og træner

Navnet angivet med **fed skrift** er kusken i løbet. Er der angivet yderligere et navn, er dette hestens træner.
I forbindelse med træners navn betyder (a) Amatør.

## Hestens karriereindtjening

## Chancevurdering

Eksperttipperens subjektive vurdering af den enkelte hests chance. Pilene er inddelt efter tre niveauer og afspejler henholdsvis en stor ( ), middel ( ) og lille ( ) chance. Vær opmærksom på, at pilene er vejledende og at alle heste reelt har chance i væddeløb.


## BLIV KLOGERE PÅ HESTESPIL

Få forklaret fagudtryk, løbsudstyr, spiltyper og meget mere i videoguiderne på **https://derby25live.dk**

Scan koden og se videoguide

## *SPILTIPS præsenteres af Bet25 - Vi støtter væddeløbssporten i Danmark*

## *DAGENS V-FORSLAG*

| V4 FORSLAG | |
|---|---|
| 1. afd: | **4 Manifeellikeawoman** |
| 2. afd: | 8-2 |
| 3. afd: | **4 Le Mans** |
| 4. afd: | 8-4-2-5 |
| Pris: | 16 kr. (8 rækker) |

| LD FORSLAG | |
|---|---|
| 1. afd: | **4 Le Mans** |
| 2.afd: | 8-4-2-5 |
| Komb. | 4 |
| Pris: | 200 kr. ved 50 kr. pr. kombination |

*Reserveheste angivet i parentes.*

Dagens eksperttipper er **Jesper Elbæk**, som har gået til trav siden midten af 1980'erne. Elbæk har været eksperttipper i en lang række medier som f.eks. Tipsbladet, Ekstra Bladet, Løbsguiden, Trav & Galop, baneprogrammer og ikke mindst Bet25-programmet fra 2021-24. Elbæk driver nu det private travmedie Trav24.dk, og er fast leverandør af tipsanalyser til Bet25 samt alle baneprogrammer bortset fra Klampenborg som en del af samarbejdsaftalen mellem Dansk Hestevæddeløb og Bet25.

## *LØB I DEN KOMMENDE TID*

| | | | | |
|---|---|---|---|---|
| **MARTS** | | | | |
| Fredag | 27. | kl. 15.45 | Odense | Spring Racing |
| Søndag | 29. | kl. 14.00 | Charlottenlund | Travløb |
| Mandag | 30. | kl. 12.20 | Aalborg | Lunchtrav |
| | | | | |
| **APRIL** | | | | |
| Torsdag | 2. | kl. 13.00 | Odense | Easter Racing |
| Fredag | 3. | kl. 14.00 | Aarhus | Prins Henriks Cup |
| Lørdag | 4. | kl. 11.00 | Bornholm | Åbningsløb |
| **Lørdag** | **4.** | **kl. 14.00** | **Skive** | **Påske Trav & Ligafinaler** |
| Søndag | 5. | kl. 12.45 | Charlottenlund | Lundens 135 års fødselsdag |
| Mandag | 6. | kl. 13.00 | Aalborg | Påsketrav |
| Fredag | 10. | kl. 15.45 | Aarhus | ForårsRæs |
| Lørdag | 11. | kl. 12.30 | Bornholm | Travdag |
| Lørdag | 11. | kl. 12.45 | Klampenborg | Åbningsdagen 2026 |
| Søndag | 12. | kl. 14.00 | Nykøbing Falster | Åbningsløbet |

## *MINIMUMSALDER FOR SPIL*

**Opmærksomheden henledes på, at minimumsalderen for spil i totalisatoren i henhold til lovgivningen er 18 år.**

# SE LØBENE - OGSÅ PÅ FARTEN

**Har du ikke mulighed for at opleve løbsdagen på væddeløbsbanen, kan du altid se danske løb live på bet25.dk**

# OBS! OBS! OBS!

***Der køres direkte til prøvestarten i forlængelse af præsentationen. Ekstra prøvestart i autostartsløb op til 20.000 kr. fra den oprindelige proposition og i alle autostartsløb for de 2-årige heste.***

I løb med autostartsløb op til 20.000 kr. og i alle autostartsløb for de 2-årige heste. arrangeres der en ekstra prøvestart i forlængelse af præsentationen (med cirka 4 minutter til start).

Startbilen står placeret ved opsamlingsstedet for normaldistancen på alle baner (uanset distancen i de pågældende løb) – og slipper ved startstedet for normaldistancen.

Ekvipager, som ikke ønsker at være med i prøvestarten, skal afcantre på sædvanligvis og opholde sig på modsatte langside af, hvor prøvestarten afvikles.

Efter afslutningen af prøvestarten, kaldes der til start om ca. 3 minutter.

Kuske, som ikke ønsker at deltage i prøvestarten, skal være ekstra opmærksomme på startbilens kørsel på banen.

Læg trygt din økonomi i vores hænder.
Scan koden, bliv kunde og få din egen personlige rådgiver...

Sparekassen Balling
... LOKAL SIDEN 1914

# Hygge og spænding – året rundt! Køb sæsonkort til 2026

## Sæsonkortet giver adgang til ALLE løbsdage i 2026

**Bliv klædt på til løbsdagen med et baneprogram**
Som noget nyt kan du købe abonnement på baneprogrammet, der udleveres på kontoret eller ved indgangen.

**Fordele ved sæsonkort**
Inviter én person med gratis til følgende løbsdage i 2026:
- Musketérdagen den 26. april 2026
- Grand Circle 3 års Championat den 10. juli 2026
- V65 onsdag 14. oktober 2026

10% rabat på maden på Restaurant TAROK
(gælder for sæsonkortholderen - dog ikke på Musketérdagen)

Årsabonnement på baneprogram: 500 kr.
Sæsonkort + årsabonnement på baneprogram: 950 kr.

**Køb på www.skive-trav.dk**

Skive Trav
Dansk Hestevæddeløb

# LADESTANDER PÅ SKIVE TRAV

## Det er nu muligt at lade din bil på SKIVE TRAV

**Bag ved Restaurant TAROK står 2 ladestandere klar.**

**Hurtigt og enkelt med MONTA**

**Download appen "Monta charge"
eller Åbn Monta og gå til Kort/Map.**

**Find en ladelokation (charging site) og tryk på den.**

**Følg vejledningen - enkelt og lige til.**

Skive Trav
Dansk Hestevæddeløb

H00570

Bet 25

SE OG SPIL PÅ HESTEVÆDDELØB LIVE HVER DAG

Nem og hurtig oprettelse
Dansk support direkte fra Aarhus
Vi støtter dansk hestevæddeløb

TILLADELSE FRA SPILLEMYNDIGHEDEN
+18
Stop spillet Spil ansvarligt · Udeluk dig via ROFUS

FÅ MERE HJÆLP HER
Bet25.dk/spilguide

BET25 SPILGUIDE

EFTER SENESTE LØBSDAG

# Travtoppen 2025

## Professionelle kuske

| NR. | NAVN | ST | 1 | 2 | 3 | PRÆMIESUM |
|---|---|---|---|---|---|---|
| 1. | Birger Jørgensen (År) | 21 | 5 | 3 | 0 | 80.000 |
| 2. | Kasper Foget (Sk) | 18 | 4 | 3 | 4 | 69.000 |
| 3. | Rene Kjær (Od) | 18 | 3 | 2 | 4 | 58.000 |
| 4. | Nicklas Korfitsen (Ål) | 19 | 3 | 2 | 3 | 60.000 |
| 5. | Jeppe Juel (Ål) | 9 | 1 | 3 | 1 | 33.500 |

## Professionelle trænere

| NR. | NAVN | ST | 1 | 2 | 3 | PRÆMIESUM |
|---|---|---|---|---|---|---|
| 1. | Jan Friis (Sk) | 16 | 4 | 1 | 3 | 58.550 |
| 2. | Marc Bæk Nielsen (Ål) | 14 | 1 | 4 | 2 | 36.150 |
| 3. | Anders Pedersen (Ål) | 7 | 3 | 0 | 0 | 31.000 |

## Jockeys

| NR. | NAVN | ST | 1 | 2 | 3 | PRÆMIESUM |
|---|---|---|---|---|---|---|
| 1. | Mathias Jensen (År) | 5 | 0 | 1 | 1 | 11.000 |
| 2. | Kenneth Andersen (Ål) | 7 | 0 | 0 | 1 | 10.000 |
| 3. | | | | | | |
| 4. | | | | | | |
| 5. | | | | | | |

## Amatørkuske

| NR. | NAVN | ST | 1 | 2 | 3 | PRÆMIESUM |
|---|---|---|---|---|---|---|
| 1. | Jonas Urth Pedersen (Ål) | 2 | 2 | 0 | 0 | 16.500 |
| 2. | Kristian Juul (Sk) | 12 | 1 | 4 | 0 | 20.100 |
| 3. | Sofie Eg Jørgensen (Sk) | 3 | 1 | 1 | 0 | 8.250 |
| 4. | Peter Ø. Andersen (sk) | 6 | 1 | 0 | 1 | 13.950 |
| 5. | Johnni Olsen (Ål) | 6 | 1 | 0 | 1 | 8.500 |

## Amatørtrænere

| NR. | NAVN | ST | 1 | 2 | 3 | PRÆMIESUM |
|---|---|---|---|---|---|---|
| 1. | Niels D. Kristensen (Ål) | 8 | 1 | 1 | 2 | 25.000 |
| 2. | Kristian Juul (Sk) | 16 | 1 | 4 | 1 | 24.500 |
| 3. | Michael Thorup (Sk) | 7 | 1 | 1 | 1 | 23.150 |

## Monté

| NR. | NAVN | ST | 1 | 2 | 3 | PRÆMIESUM |
|---|---|---|---|---|---|---|
| 1. | Camilla Munk Boeck (Ål) | 4 | 1 | 1 | 1 | 13.750 |
| 2. | Mette Carlsen (Od) | 4 | 1 | 1 | 0 | 10.000 |
| 3. | Karina Madsen (Ål) | 3 | 0 | 0 | 0 | 3.250 |
| 4. | Michelle Mønster (Sk) | 1 | 1 | 0 | 0 | 10.000 |
| 5. | Sabina Gammelgård (Od) | 2 | 1 | 0 | 0 | 5.000 |

## Heste

| NR. | NAVN | ST | 1 | 2 | 3 | PRÆMIESUM |
|---|---|---|---|---|---|---|
| 1. | Jeff | 4 | 2 | 1 | 0 | 20.550 |
| 2. | Fighter K J | 2 | 2 | 0 | 0 | 17.500 |
| 3. | Nobel B M | 2 | 2 | 0 | 0 | 16.500 |

HOVEDSPONSOR
SKIVE TRAV

SPAR VEST
FONDEN

# SPILFORMER

## VINDER

***Vinder*** er det enkleste spil, du kan spille. Her skal du bare regne ud, hvilken hest der kommer først over stregen, og gør den det, så har du vundet. Mindste indskud: 10 kr.

## PLADS

I løb med syv eller flere deltagere skal din hest komme ind mellem de tre første heste over målstregen for at give gevinst. Er der seks eller færre deltagere, skal din heste være blandt de to første i mål. Mindste indskud: 10 kr.

## TVILLING

I ***Tvilling*** gælder det om at finde de to heste, der kommer først i mål uanset rækkefølge. Mindste indskud: 5 kr. pr. kombination.

## KOMB

***Komb*** ligner Tvilling til forveksling. Eneste undtagelse er, at man her skal finde de to første heste i mål i korrekt rækkefølge. Mindste indskud: 5 kr. pr. kombination.

## TRIO

I ***Triospil*** skal man finde frem til de tre heste, der kommer først over målstregen i ét løb, i rigtig rækkefølge. Mindste indskud: 2 kr. pr. kombination.

## V4

I ***V4*** gælder det om at finde vinderne af fire på forhånd udvalgte løb. Du får gevinst, hvis du har 4 rigtige (eller 3 rigtige, hvis ingen har 4 rigtige). Rækkeprisen er 2 kr. Kan spilles via kupon og som Lynspil. Mindsteindskud for Lynspil: 50 kr.

## LD/DD

Find vinderne af to forudbestemte løb.Du får gevinst, hvis du har valgt rigtig vinderhest i begge løb. Om middagen hedder spillet Lunchdubbel – senere på dagen hedder det Dagens Dubbel.

# Staldvask – Vask af ridehaller – Algebehandling – Facaderens – Imprægnering

VESTBIRK
EGELUND RENS

+ 45 61 33 46 45
CVR NR: 42839558
WWW.VESTBIRKSERVICE.DK
WWW.EGELUNDRENS.DK
INFO@VESTBIRKSERVICE.DK

## MISSION – VISION

Vi skal med viden, erfaring og samvittighed levere de bedste resultater, ved salg og udførsel af opgaver.
Vores dygtige og veluddannede medarbejdere skal altid være i stand til at handle og levere vores services efter jeres forventninger.
Vi vil være attraktive for medarbejdere, samarbejdspartnere og jer kunder.
Vi vil via længerevarende samarbejde skabe værdibevarende løsninger for danske ejendomme.

## VÆRDIER

- ◊ Gode kundeoplevelser
- ◊ Troværdighed
- ◊ Engagement
- ◊ Faglighed

## DET KAN VI OGSÅ

**- GRAFFITI**
**- TAGRENDE RENS**
**- VASKEHALLER**
**- MURVÆRK**
**- SOLCELLEVASK**
**- STALDVASK**
**- VASK AF HESTETRAILER/BILER**
**- SPECIALRENGØRING**
**- AFFEDTNING/AFKALKNING AF INDENDØRSGULV OG BADERUM**

Bet 25

# SPILGUIDEN

*Lær alt om spil på hestevæddeløb*

- ✓ Sådan opretter du dig
- ✓ Sådan spiller du
- ✓ Forklaring af spilformer
- ✓ Viden om sporten
- ✓ Spørgsmål og svar
- ✓ Vind billetter

**SCAN KODEN**
*eller gå ind på*
*Bet25.dk/spilguide*

TILLADELSE FRA

Stop

LØB **1** V4-1 GUL

KL. 12.20 **VINDER PLADS TVILLING KOMB TRIO**

**Spar Vest Fonden præsenterer Amerikanerløb**
3-14-årige højst **15.000 kr.**
**2060 m.** Autostart.
Præmier: 10.000-5.000-3.500-2.500-2.000 (5 præmier)
Intet indskud.

## 1 PIERRE SCHERMER (NL) — 2060:1 — 18,7AM 23,5K — 5.295

4,brun. v. v Tactical Landing - 26: 3 0-0-0 2.500 25: 5 0-0-1 18,7a 2.795 Tot: 8 0-0-1
Jolie Mome Bourbon v Love You Jørgensen B Sk 29/10-8 1/2000 d g **c c** s 20 8'
Opdr: Stal Schermer Juel J År 6/12-4 8/1800 3 19,8 a **c c** s 39 8'
Ejer: Team World Wide Trot Kjær R År 20/1-5 1/1800 d g a **c c** s 49 9'
CC **Beige/grøn/reklame,** Jørgensen B År 13/2-1 6/1800n 4 23,5 g ¢ **c** s 42 10'
**Juel Jeppe** (Juul M) Jørgensen B Sk 20/2-2 3/2060 0 opgag ¢ **c** s 67 10'

## 2 LISING — 2 — 16,9AM 18,2M — 8.250

4,sbr. v. v Luckycharm Hanover - 26: 1 0-0-0 25: 8 0-0-1 16,9a 8.250 Tot: 9 0-0-1
Majlis Palema v Alf Palema Lønborg M Sk 12/9-1 8/2060 3 18,7ag **c c** A 45 8'
Opdr: Bent & Gitte Dahl Lønborg M Sk 26/9-3 2/2060 4 16,9 a **c c** A 35 10'
Ejer: Lars Vesterlund Korfitsen N År 24/10-2 3/1800 d g **c** ¢ s 138 10'
CC **Mørkeblå/reklame,** Jørgensen B Ål 1/11-6 4/2140 0 18,2 **c** ¢ s 47 8'
**Dahl Gordon** (Nielsen O L) Foget K Sk 13/3-1 2/2020 0 20,1 g ¢ **c** s 50 10'

## 3 MISS MALIBU — 3 — 20,3AM 25,0M — 9.250

3,lbr. hp. v Hillustrious - 26: 2 0-1-0 20,3a 7.000 25: 1 0-0-0 20,3a 2.250 Tot: 3 0-1-0
Miss Røglan v S J's Photo Lønborg M Ål 17/8-k 1/2160 k 22,5 - - gk -
Opdr: Marianne Mechlenburg Klitgaard S Ål 10/10-1 4/2140 4 20,3 a **c c** s 95 15'
Ejer: Marianne Mechlenburg Rask J Ål 21/2-1 5/2140n 5 25,0 g **c c** s 142 10'
CC **Mørkblå/hvid/guld,** Rask J Ål 2/3-8 4/2140 2 20,3 a ¢ ¢ A 27 10'
Ål **Rask Jeppe** (Mechlenburg M)a

## 4 MANIFEELLIKEAWOMAN — 4 — *19,5M — 10.000

3,brun. hp. v Calgary Games - 26: 1 1-0-0 10.000 25: 0 0-0-0 Tot: 1 1-0-0
Fox On The Run v Explosive Matter Dahlgaard J År 4/10-k 2/1800 k 24,9 g - - gk -
Opdr: Peter Rudbeck Jørgensen R Ål 9/3-5 5/2140 1 19,5 **c c** s 20 10'
Ejer: Stutteri Hole In One
CC **Blå/orange,**
**Jørgensen Rolf** (Rudbeck P)a

## 5 LOVELY CROSS — 5 — *18,7M — 10.000

4,brun. hp. v Googoo Gaagaa - 26: 1 1-0-0 10.000 25: 0 0-0-0 Tot: 1 1-0-0
Oiseau v Andover Hall Jørgensen B Od 9/5-k 3/2140 k 27,3 g - - ejg -
Opdr: Helene Nedergaard Juul M Sk 8/12-k 1/2000 k 21,8 - - gk -
Ejer: Nikolaj Nielsen Jørgensen B Sk 13/3-1 3/2000 1 18,7 **c c** s 23 10'
CC **Sort/guld/logo,**
**Jørgensen Birger** (Juul M)

## 6 GANY* (DE) — 6 — *17,7AM *21,0M — 10.638

4,mkbr. hp. v Bourbon Blue - 26: 1 1-0-0 7.500 25: 3 1-0-0 17,7a 3.138 Tot: 4 2-0-0
Ganymonde v Ganymede de Beer R Hb 21/4-k 3/2200 k 20,6 a - - gk -
Opdr: Laurenz Messmann de Beer R Hb 22/5-4 1/2200 0 18,6 a - - 458 -
Ejer: Steve Wolf de Beer R Hb 8/6-4 4/2200 d g a - - 546 -
CC **Grøn/hvid/logo,** Spangenberg D Bk 20/6-5 4/2000 1 17,7 a - - 159 -
**Kjær Rene** (de Beer R) Kjær R Od 30/1-2 2/2140 1 21,0 **c c** s 19 8'

## 7 MASERATI FLAMINGO — 7 — 17,2AM — 11.750

3,lbr. hp. v Ens Snapshot - 26: 0 0-0-0 25: 4 0-0-2 17,2a 11.750 Tot: 4 0-0-2
Petra Skov v Carmody Lobell Mønster K Sk 4/8-k 2/2000 k 23,6 - - gk -
Opdr: Knud Christensen Mønster K Sk 26/9-1 2/2060 3 21,1 a **c c** s 73 10'
Ejer: Lars Juhl Nielsen & Annie Pedersen Mønster M År 4/10-2 2/1800 3 21,7 a **c c** s 65 25'
CC **Hvid/reklame,** Juul S Ch 22/10-3 8/2000 4 17,2 a **c c** s 846 20'
**Mønster Knud** Mønster K Ch 9/11-10 6/2000 0 19,0ag **c c** s 1253 206'

## 8 LAVINA — 8 — 18,4AM 18,3M — 14.750

4,mkbr. hp. v Lavec Kronos - 26: 1 0-0-1 3.500 25: 7 0-0-2 18,4a 11.250 Tot: 8 0-0-3
Empire Sisa v Pastor Stephen Jensen M Ch 29/8-1 3/2020 7 18,3 g **c c** s 570 10'
Opdr: Kim Kærslund Frandsen P År 6/9-7 4/1820 6 23,8 g **c c** s 45 10'
Ejer: Jeanette H. Jensen Kjær R Sk 15/12-1 6/2060 3 18,5 a **c c** s 145 8'
CC **Hvid/sort/beige,** Andersen S D Od 20/12-1 3/2160 5 23,8 g **c c** s 25 10'
År **Svendsen Bent** (Jensen K) Nielsen C M Ål 21/2-1 2/2160n 3 23,4 g **c** ¢ s 202 10'

# SPAR VEST FONDEN

Foto: Kjeld Mikkelsen

## HER STARTER V4-SPILLET

**Find vinderne af de følgende fire løb, og vær med i jagten efter den store gevinst. Læs mere om, hvordan du spiller V4 på spilguide.bet25.dk/heste/alle-spilformer**

## SPILTIPS *præsenteres af Bet25 - Vi støtter væddeløbssporten i Danmark*

**VINDEREN:** Lunchløb mandag middag i Skive med seks løb på "frokostmenuen". Husk at V4 starter allerede her i 1. løb! **4 Manifeellikeawoman** er endnu en Peter Rudbeck-hest, som virker lidt ud over det sædvanlige. Vandt småt overlegent i Aalborg i debuten, og kan tage en ny sejr her.

**MODBUDDET:** **5 Lovely Cross** vandt også en flot sejr i sin debut, som foregik her i Skive. Morten Juul træner Googoo Gaagaa-hoppen, som ejes af hans søn Nikolaj, og der er tale om en fin type hest, som er lillesøster til elitehesten Candy La Marc.

**OUTSIDEREN:** **6 Gany** kommer med to sejre i træk, men den første blev dog taget tilbage i juni måned, så den kan ikke bruges til meget i denne tipsanalyse. Vandt sikkert i Odense foran staldkammeraten Inas Winner, og er løbets tredje vinderchance.

**CHANCEVURDERING:** A: 4-5-6 B: 3-1-7-8-2 C: -

LØB 2 V4-2 BLÅ

KL. 12.40 VINDER PLADS TVILLING KOMB TRIO

**Bare Hans A/S præsenterer Amerikanerløb**
3-14-årige højst **35.000 kr.**
**1600 m.** Autostart.
Præmier: 10.000-5.000-3.500-2.500-2.000 (5 præmier)
Intet indskud.

## 1 LEIPZIG — 1600:1 — 16,7AM 17,8M 20,1AK — 22.200

4,brun. hp. v Maharajah - 26: 0 0-0-0 — 25: 7 0-2-1 16,7a 22.200 — Tot: 7 0-2-1
Odette Vang v S J's Photo
Opdr: TeamBakkelygaard & MBTrav(M.B.Nielsen)
Ejer: TeamBakkelygaard & MBTrav(M.B.Nielsen)
CC **Mørkeblå/grå/logo,**
Ål **Nielsen Marc Bæk**

| | | | | | | | | | | |
|---|---|---|---|---|---|---|---|---|---|---|
| Nielsen M B | Ål | 7/9 -8 | 5/2140 | 2 | 17,8 | c ¢ | s | 65 | 15' |
| Nielsen M B | Sk | 26/9 -3 | 1/2060 | 3 | 16,7 a | c ¢ | s | 50 | 10' |
| Nielsen M B | Sk | 19/10 -5 | 3/2060 | 7 | 18,0 a | c ¢ | s | 109 | 15' |
| Nielsen M B | Ål | 12/11 -5 | 8/2140 | 4 | 17,6 | c c | s | 260 | 13' |
| Nielsen M B | Od | 23/11 -8 | 1/2140 | 0 | 23,0 g | c c | s | 76 | 8' |

## 2 LUCID FLAME — 2 — *16,4AK 19,4K — 25.000

4,lbr. hp. v Quite Easy U S - 26: 1 1-0-0 — 25: 4 1-1-0 16,4a 15.500 — Tot: 6 2-1-0
Bailey Flame v Zola Boko
Opdr: Mette Holmer
Ejer: R. de Beer & I. G. Wehkamp
CC **Grøn/hvid/logo,**
**Kjær Rene** (de Beer R)

| | | | | | | | | | |
|---|---|---|---|---|---|---|---|---|---|
| de Beer R | År | 29/3 -2 | 6/1800 | 2 | 20,3 | c ¢ | s | 153 | 10' |
| de Beer R | År | 29/6 -2 | 8/1800 | 8 | 19,3 a | - - | | 96 | 15' |
| de Beer R | År | 24/10 -2 | 5/1800 | 5 | 19,4 | c c | s | 263 | 10' |
| Kjær R | Od | 20/12 -2 | 3/1640 | 1 | 16,4 a | c c | s | 62 | 6' |
| Kjær R | Od | 30/1 -1 | 2/1640 | 1 | 16,6 a | c c | s | 33 | 8' |

## 3 LINUS OF SAM — 3 — 17,4AK 18,8M — 26.350

4,sort. v. v Ens Snapshot - 26: 3 0-2-0 17,4a 12.500 — 25: 8 0-1-0 18,1a 13.850 — Tot: 11 0-3-0
Bella Princess v Made Unbeatable
Opdr: Svend A. Thomsen
Ejer: Troels Boeck
CC **Hvid/rød,**
Ål **Boeck Troels**

| | | | | | | | | | |
|---|---|---|---|---|---|---|---|---|---|
| Boeck T | Ål | 29/11 -6 | 1/2140 | 2 | 18,8 | ¢ c | s | 98 | 10' |
| Boeck T | Ål | 14/12 -2 | 11/2140 | 6 | 18,1 a | ¢ c | s | 401 | 10' |
| Boeck T | Ål | 9/2 -1 | 3/1640 | 4 | 17,4 a | c c | s | 749 | 10' |
| Boeck T | Sk | 20/2 -1 | 4/2060 | 2 | 18,6 a | c c | s | 120 | 10' |
| Boeck T | Ål | 2/3 -3 | 1/2140 | 2 | 19,1 a | c c | s | 87 | 10' |

## 4 KANON VINCENT — 4 — 17,1AK 18,9M — 27.400

5,lbr. hp. v From Above U S - 26: 1 0-0-0 17,4a — 25: 19 0-0-1 17,1a 27.400 — Tot: 21 0-0-1
Dreamabout Vincent v Blue Mac Lad
Opdr: Stutteri Vincent
Ejer: Agroadvice ApS
CC **Beige/grøn/reklame,**
**Juel Jeppe** (Friis Jan)

| | | | | | | | | | |
|---|---|---|---|---|---|---|---|---|---|
| Friis Jan | År | 17/10 -1 | 7/1820 | 4 | 20,2 | ¢ c | s | 271 | 10' |
| Friborg K | Sk | 7/11 -2 | 2/2060 | 0 | 18,4ag | ¢ ¢ | s | 5110 | 8' |
| Friborg K | Sk | 17/11 -5 | 2/1600 | 5 | 17,1 a | ¢ ¢ | s | 283 | 6' |
| Kjær R | Sk | 8/12 -8 | 2/2060 | 6 | 21,2ag | ¢ ¢ | s | 132 | 6' |
| Friborg K | År | 6/3 -2 | 4/1800 | 0 | 17,4ag | c c | s | 279 | 10' |

## 5 LARRABASS L B — 5 — 17,3AK 19,1M — 29.000

4,brun. h. v Beer Summit - 26: 3 0-0-0 17,9a 2.500 — 25: 16 0-0-1 17,3a 26.500 — Tot: 19 0-0-1
Thai Tribeca v Broadway Hall
Opdr: Lars Iversen
Ejer: Lars Iversen & Bjørn Dammand
CC **Sort/orange/logo,**
Od **Friborg Kent** (Willumsen P)

| | | | | | | | | | |
|---|---|---|---|---|---|---|---|---|---|
| Laursen B | År | 17/10 -1 | 6/1820 | 3 | 19,8 | c c | s | 402 | 10' |
| Willumsen P | Od | 20/12 -2 | 7/1640 | 8 | 19,8 a | c c | s | 505 | 6' |
| Willumsen P | Sk | 9/1 -2 | 6/2060 | 0 | 25,6 a | c c | s | 747 | 8' |
| Friis M | Od | 30/1 -1 | 4/1640 | 4 | 17,9 a | c c | s | 257 | 8' |
| Svendsen B | År | 13/2 -3 | 3/1800n | 0 | 21,6ag | c c | s | 708 | 10' |

## 6 KEJSER PELLE — 6 — 16,9AM 20,6M 17,5AK — 31.050

5,brun. v. v Hillustrious - 26: 3 0-1-0 17,3a 6.000 — 25: 15 1-1-1 16,9a 23.200 — Tot: 20 1-2-1
Sweet Funky Music v Brandy Dei Fiori
Opdr: Marianne Fejerskov
Ejer: Marianne Fejerskov
CC **Sort/blå/grøn/logo,**
**Friis Morten**

| | | | | | | | | | |
|---|---|---|---|---|---|---|---|---|---|
| Friis M | Sk | 15/12 -2 | 5/2060 | d | g a | c c | s | 270 | 8' |
| Friis M | År | 31/12 -1 | 11/1800 | d | g a | c c | s | 209 | 15' |
| Friis M | Sk | 18/1 -1 | 3/2060 | 2 | 17,3 a | c c | s | 298 | 8' |
| Friis M | Sk | 26/1 -1 | 2/2060 | 6 | 20,3ag | c c | s | 67 | 9' |
| Friis M | Sk | 20/2 -4 | 5/1600 | 0 | 17,5 a | c c | s | 590 | 10' |

## 7 IVY LEAGUE — 7 — 15,5AM 18,0M 16,0AK — 32.950

6,lbr. v. v MagicCarpetRide US - 26: 3 0-0-0 17,7a 2.500 — 25: 10 1-2-2 15,5a 21.550 — Tot: 23 1-2-4
Nutmeg Face v Viking Kronos
Opdr: Lisbeth Rasmussen
Ejer: E. K. Rasmussen & J. Thomsen
CC **Sort/grå/grøn,**
Ål **Foget Kasper** (Rasmussen E K)a

| | | | | | | | | | |
|---|---|---|---|---|---|---|---|---|---|
| Juel J | Ål | 7/12 -2 | 8/2160 | d | g | c c | s | 62 | 8' |
| Pedersen A | Ål | 24/12 -1 | 12/2140 | 3 | 15,5 a | c c | s | 252 | 13' |
| Olsen Jo. | Ål | 23/1 -4 | 1/2140 | 0 | 19,3 a | c c | s | 207 | 8' |
| Foget K | Ål | 9/2 -4 | 2/2140 | 4 | 17,7 a | c c | s | 130 | 10' |
| Foget K | Ål | 9/3 -2 | 3/2140 | 0 | 19,3 a | c c | s | 207 | 10' |

## 8 KANDIS SPRING — 8 — 13,5AK 16,8M — 34.650

5,sbr. hp. v Fourth Dimension - 26: 2 1-0-1 16,3a 12.000 — 25: 2 0-1-0 13,5a 5.000 — Tot: 9 1-3-2
Precious Spring v Storstadsbusen
Opdr: Helene Gravesen
Ejer: Stutteri Spring
CC **Hvid/reklame,**
**Mønster Knud**

| | | | | | | | | | |
|---|---|---|---|---|---|---|---|---|---|
| Dahlgaard J | Sk | 7/24 -4 | 10/2060n | 0 | 18,4ag | c c | s | 542 | 187' |
| Mønster K | Ål | 2/6 -3 | 11/2140 | 0 | 19,3 a | ¢ ¢ | s | 114 | 8' |
| Mønster K | Sk | 29/12 -4 | 6/1600 | 2 | 13,5 a | ¢ ¢ | s | 63 | 10' |
| Mønster K | Sk | 26/1 -2 | 3/1600 | 1 | 16,3 a | ¢ ¢ | s | 18 | 9' |
| Mønster K | Sk | 20/2 -4 | 9/1600 | 3 | 16,4 a | ¢ ¢ | s | 40 | 10' |

BARE HANS A/S

## HOLD DIG OPDATERET

**Få baneprogrammer og de vigtigste nyheder direkte i din indbakke.**
**Tilmeld dig Dansk Hestevæddeløbs nyhedsbrev.**
**Udkommer ca. 1 gang ugentligt.**

Foto: Kjeld Mikkelsen

## *SPILTIPS præsenteres af Bet25 - Vi støtter væddeløbssporten i Danmark*

**VINDEREN:** Nyt amerikanerløb og denne gang på sprinterdistancen. Selvom startsporet er lidt bøvlet, så får **8 Kandis Spring** vindertippet. Den Knud Mønster-trænede Fourth Dimension-hoppe har gjort det godt i alle tre starter siden comebacket, og er bedst inde i løbet på pengene.

**MODBUDDET:** René Kjær kommer ud med endnu en Ronald de Beer-hest her, nemlig **2 Lucid Flame**, som kommer ud med to sejre i træk ligesom Kjærs køretur i 1. løb, Gany. Begge sejre er taget på sprint ligesom her, og qua sin lavere præmiesum end vindertippet, så er startsporet til Lucid Flames fordel.

**OUTSIDEREN:** **3 Linus Of Sam** har ikke vundet løb endnu, men den Troels Boeck-trænede hest nærmer sig topformen, men skal nok trykke sin rekord cirka halvandet sekund for at have vinderchance her. Men den sorte Ens Snapshot-søn vil være et stykke fremme på målfotoet.

**CHANCEVURDERING:** **A: 8-2** **B: 3-6-7-1-4-5** **C: -**

LØB **3** V4-3 LD-1 RØD

KL. 13.00 **VINDER PLADS TVILLING KOMB TRIO**

**Bet25 præsenterer Amerikanerløb**
3-14-årige højst **80.000 kr.**
**1600 m.** Autostart.
Præmier: 10.000-5.000-3.500-2.500-2.000 (5 præmier)
Intet indskud.

## 1 LOVING LASER — 1600:1 — 16,2AK 18,2M — 43.350

4,brun. hp. v Forever Peace - 26: 3 0-1-2 16,6a 12.000 25: 7 2-0-0 16,2a 31.350 Tot: 10 2-1-2
Snowbird E P v Orlando Vici Hansen M År 19/12 -4 2/ 1800 0 17,9 a ¢ c s 157 10'
Opdr: Stutteri Laser Hansen M År 31/12 -3 4/ 1800 4 16,8 a ¢ c s 173 15'
Ejer: Svend Åge Lübker Nielsen M M Od 30/1 -1 6/ 1640 2 16,6 a ¢ c s 82 8'
CC **Blå/grå/hvid/logo,** Nielsen M M År 13/2 -3 12/ 1800n 3 18,3 a ¢ c s 152 10'
**Nielsen Magnus M.** Nielsen M M Sk 13/3 -4 10/ 2060 3 16,8 a ¢ c s 210 10'

## 2 FOR U TINNA — 2 — 14,6AK 17,4M — 46.925

9,brun. v. v Wishing Stone - 26: 3 0-0-0 16,2a 2.000 25: 19 0-2-1 14,8a 22.975 Tot: 65 0-6-1
Entetinna v Nikki Raun Friborg K Od 5/12 -3 1/ 2140 6 17,6 c c s 323 8'
Opdr: Tinna Høgsted Willumsen P Od 20/12 -3 5/ 1640 5 15,9 a ¢ c s 429 6'
Ejer: Tinna Høgsted Willumsen P Sk 9/1 -6 4/ 1600 0 17,6 a ¢ c s 284 8'
CC **Sort/orange/logo,** Friborg K Od 30/1 -5 2/ 1640 5 16,2 a ¢ c s 665 8'
Od **Friborg Kent** (Willumsen P) Svendsen B År 13/2 -4 3/ 1800n 0 18,2 a c c s 667 10'

## 3 KIMA KYVSGÅRD — 3 — 14,7AM *15,8M — 53.400

5,brun. v. v Dominion Beach - 26: 1 0-0-0 17,3a 2.500 25: 3 1-0-0 16,3a 13.000 Tot: 10 2-1-1
Vive la France v Great Challenger Rask J Sk 11/24 -6 12/ 2060 5 14,7 a ¢ c s 781 75'
Opdr: Peter & Inge Sudergaard Rask J Od 25/4 -4 1/ 2140 1 15,8 ¢ c s 240 10'
Ejer: Stutteri Thy Rask J Ål 7/5 -6 4/ 2140 6 16,3 a ¢ c A 28 15'
CC **Mørkblå/hvid/guld,** Rask J Sk 31/5 -5 11/ 2060 0 17,1 a ¢ c A 43 10'
**Rask Jeppe** Rask J Sk 13/3 -5 9/ 2060 4 17,3 a ¢ c A 130 10'

## 4 LE MANS — 4 — *13,9AM 16,8M — 55.977

4,brun. h. v Bvlgari Peak - 26: 1 0-0-0 17,9a 25: 12 3-1-2 13,9a 54.877 Tot: 14 3-1-2
Gianina v Raja Mirchi Friis M Sk 26/9 -7 2/ 2020 3 17,7 g c c s 18 8'
Opdr: Asger Roed Jensen Friis M Jæ 3/12 -2 12/ 2140 0 15,5 a - - 68 -
Ejer: Team Le Mans Friis M Ch 12/12 -4 7/ 2000 1 13,9 a c c s 33 10'
CC **Sort/blå/grøn/logo,** Friis M Ål 24/12 -4 2/ 2140 5 15,2 a c c s 16 13'
**Friis Morten** Friis M Ch 15/3 -3 2/ 2000 0 17,9ag c c s 40 10'

## 5 GERTRUD BIT — 5 — 14,8AK 17,0M — 63.350

8,brun. hp. v Ens Snapshot - 26: 5 0-1-3 16,8a 16.000 25: 8 0-0-0 17,3a 1.250 Tot: 51 2-3-8
Line Bit v North Country Lønborg H Sk 9/1 -6 5/ 1600 3 17,3 a c c s 93 8'
Opdr: Per Møller Lønborg H Sk 18/1 -3 1/ 2060 3 17,5 a c c s 164 8'
Ejer: Per Møller Lønborg H Sk 26/1 -1 1/ 2060 3 18,9 a c c s 145 9'
CC **Hvid/reklame,** Lønborg H År 13/2 -4 4/ 1800n 2 16,8 a c c s 217 10'
År **Mønster Knud** (Møller P)a Lønborg H År 6/3 -3 9/ 1800 0 19,6ag c c s 311 10'

## 6 KITTY CROSS — 6 — *13,7AK 16,6M — 64.200

5,lbr. hp. v Scarlet Knight - 26: 0 0-0-0 25: 10 1-3-1 13,7a 32.950 Tot: 15 2-6-1
Oiseau v Andover Hall Jørgensen B År 18/9 -2 8/ 1800 0 18,3 a ¢ c s 70 8'
Opdr: Helene & Paw Nedergaard Pedersen A Sk 29/10 -3 10/ 1600 1 13,7 a ¢ c s 349 13'
Ejer: Stald Magic Pedersen A Ål 12/11 -6 5/ 2160 0 opg g ¢ c s 73 38'
CC **Blå/sort/rød,** Pedersen A Ål 24/11 -4 1/ 1640 2 15,1 a ¢ c s 41 8'
Ål **Pedersen Anders** Pedersen J U Ål 14/12 -4 4/ 2140 3 16,6 a ¢ c s 62 7'

## 7 KEEP THE CHANGE (FR) — 7 — 14,9AK 17,2M — 67.889

6,brun. v. v Timoko - 26: 5 1-1-0 15,7a 8.500 25: 14 0-1-1 14,9a 17.746 Tot: 32 2-3-3
Datrix v Coktail Jet Pedersen J B Ål 3/1 -8 1/ 1640v 2 15,7 a c c s 446 8'
Opdr: Jan Stins Pedersen J B År 20/1 -4 5/ 1800 d g a c c s 224 9'
Ejer: J.B. Pedersen & I. Thorsager Pedersen J B Sk 20/2 -5 4/ 2060 0 17,2 a c c s 564 10'
CC **Gul/grøn,** Pedersen J B Ål 2/3 -5 2/ 2180 1 17,5 c c s 267 4'
**Pedersen Jørgen B.**a Pedersen J B Sk 13/3 -5 5/ 2060 0 17,4 a c c s 215 10'

## 8 HEARTBEAT P H — 8 — 16,2AK *17,8K — 74.550

7,brun. hp. v Lindy Lane - 26: 6 1-0-0 16,2a 10.300 25: 16 2-1-2 16.800 Tot: 68 5-3-5
Himalaya P H v Victor Victor Gammelgård S Sk 18/1 -6m 6/ 2000 1 21,0 c c 42 5'
Opdr: Nils Abild Andersen S D Od 30/1 -5 8/ 1640 4 16,2 a ¢ c s 224 8'
Ejer: Nils Abild Andersen S D Sk 20/2 -7 2/ 2060 0 17,4 a ¢ c s 90 7'
CC **Sort/guld/logo,** Gammelgård S År 6/3 -8m 3/ 1820 6 18,6 g ¢ ¢ 74 5'
År **Jørgensen Birger** (Abild N)a Gammelgård S Sk 13/3 -8m 3/ 2000 d g ¢ c 200 10'

# HER STARTER LD-SPILLET

**Find vinderne af to forudbestemte løb.Du får gevinst, hvis du har valgt rigtig vinderhest i begge løb. Læs mere om, hvordan du spiller LD på spilguide.bet25.dk/heste/alle-spilformer**

## SPILTIPS præsenteres af Bet25 - Vi støtter væddeløbssporten i Danmark

**VINDEREN:** Bemærk at Lunch Doublen indledes her. Nyt sprinterløb hvor **4 Le Mans** får vindertippet. Anpartshesten er hurtig fra start, og galopperede senest i en tight situation i første sving. Havde ellers set godt ud på dagen, og vil her blive kørt mod spids. Stor vinderchance derfra.

**MODBUDDET:** **3 Kima Kyvsgård** kom senest tilbage til løbene efter ni-ti måneders løbspause, men gik virkelig godt i løbet, som blev vundet af Edz. Kima Kyvsgård var ikke langt fra Lærke D og Jessie på anden- og tredjepladsen, og fra et godt startspor, så blander Jeppe Rasks hest sig langt fremme.

**OUTSIDEREN:** **1 Loving Laser** virker til at være i rigtig god form, og har gået godt fra svære startspor de to seneste starter. Nu er startsporet perfekt for den Magnus M. Nielsen-trænede hest, som er næste chance i løbet. Se også op for **6 Kitty Cross**, som kommer tilbage efter tre måneders løbspause.

**CHANCEVURDERING:** A: 4 B: 3-1-6-5-8 C: 7-2

LØB 4 V4-4 LD-2 GRØN

KL. 13.20 VINDER PLADS TVILLING KOMB TRIO

**Foliekoncept præsenterer Amerikanerløb**
3-14-årige højst **175.000 kr. 2060 m.** Autostart.
Præmier: 10.000-5.000-3.500-2.500-2.000 (5 præmier)
Intet indskud.
Hestene sættes ind i løbet efter deres startpræmiesum i rækkefølgen: 1-2-3-4-5-9-6-7-8.

## 1 JAGUAR — 2060:1 — 14,6AK 16,5M 15,1AM — 96.700

6,lbr. v. v Ens Snapshot - 26: 4 1-0-1 15,1a 11.000 25: 20 0-1-4 14,7a 21.900 Tot: 52 2-1-8
Alanya Sisa v Torvald Palema Friis Jan Od 20/12-4 7/1640 0 18,4ag c c s 89 6'
Opdr: Gunner Christiansen Dahlgaard J Sk 9/1-5 3/2060 0 21,8ag c c s 59 8'
Ejer: Stald Thy Kjær R Od 30/1-3 4/1640 1 15,1 a c c s 94 8'
CC **Sort/grå/grøn,** Kjær R Sk 20/2-5 8/2060 3 16,1 a c c A 156 10'
**Foget Kasper** (Friis Jan) Jørgensen B Ch 1/3-6 6/1600 0 15,4 a c c A 23 10'

## 2 CHALLENGE ACCEPTED (NO) — 2 — 13,5AM *19,1M — 113.276

6,brun. v. v Dream Vacation - 26: 2 0-0-1 15,4a 12.661 25: 11 4-2-1 13,5a 76.250 Tot: 21 6-3-2
Cirkus G K v Ens Snapshot Rask J Od 5/12-2 5/2180 0 opg g c c s 29 10'
Opdr: Purple Coffee Notes Rask J Sk 15/12-3 7/2060 1 15,6 a c c s 32 8'
Ejer: Ole & Tina Jespersen Rask J Sk 29/12-10 3/2950 0 opg g c c s 97 50'
CC **Mørkblå/hvid/guld,** Rask J Åb 14/1-6 2140 3 15,4ag - - 24 -
**Rask Jeppe** Rask J Jæ 4/2-7 4/2140 d g a - - 30 -

## 3 HOUSTON T T — 3 — 14,0AM — 130.700

7,brun. v. v Maharajah - 26: 0 0-0-0 25: 11 1-2-4 14,1a 30.950 Tot: 28 8-6-4
Chicago T T v Cantab Hall Friis M Od 20/6-3 2/2140 3 16,2 a ¢ c s 78 10'
Opdr: Helle Tholstrup Friis M Sk 7/7-1 1/2060 2 16,3 a ¢ c s 19 6'
Ejer: Stald Suset Friis M Sk 18/8-4 2/1600 1 14,5 a ¢ c s 75 8'
CC **Sort/blå/grøn/logo,** Friis M Sk 3/9-3 6/1600 3 14,1 a ¢ c s 53 13'
**Friis Morten** Friis M Sk 26/9-4 1/2060 0 17,4 a ¢ c s 80 20'

## 4 RØDE ORM (DE) — 4 — 14,6AK 15,9M — 137.850

8,rød. v. v S J's Caviar - 26: 2 1-0-0 15,6a 12.500 25: 15 3-2-2 14,6a 41.700 Tot: 39 9-6-4
Speedy Rapide v Daguet Rapide Pedersen A Od 5/9-3 1/2140 3 15,1 a c c s 50 10'
Opdr: Dirk Frahm Pedersen T U Ål 7/12-7 5/2620 d g c c s 52 7'
Ejer: Stald Magic Pedersen A Ål 24/12-5 5/2140 0 15,0ag c c s 87 13'
CC **Blå/sort/rød,** Pedersen A Sk 20/2-3 10/2060 1 15,7 a c c s 101 10'
Ål **Pedersen Anders** Pedersen A Ål 9/3-1 1/2140 4 15,6 a c c s 21 10'

## 5 LORIC RUNANCY* (DE) — 5 — 13,6AM *16,7M — 146.532

7,brun. v. v Russel November - 26: 0 0-0-0 25: 13 2-6-1 13,6a 89.152 Tot: 31 6-10-5
Lovely Girl v Prodigious de Beer R Hb 3/10-2 7/2200 5 15,5 a - - 40 -
Opdr: Arthur van der Beek de Beer R Ge 6/11-2 7/2000 3 16,9 a - - 62 -
Ejer: Arthur van der Beek de Beer R Bk 15/11-2 5/2000 2 19,5 a - - 25 -
CC **Grøn/hvid/logo,** de Beer R Jæ 25/11-2 9/2140 1 15,7 a - - 94 -
**Kjær Rene** (de Beer R) Kjær R Jæ 22/12-3 9/2140 4 14,2 a - - 54 -

## 6 HIT ME — 6 — *13,0AK *14,7M 14,1AM — 166.500

7,brun. hp. v Michael's Turn - 26: 3 0-0-2 14,8a 7.000 25: 16 2-1-6 13,0a 98.700 Tot: 49 5-3-9
Karin v Fill V Nielsen M M Ål 12/11-6 3/2180 5 16,3 g c c s 222 38'
Opdr: Karina Madsen Nielsen M M Od 23/11-2 2/2140 3 14,3 a c c s 205 10'
Ejer: M. M. Nielsen & L. Ingvartsen Nielsen M M Sk 18/1-4 2/2060 3 14,8 a c c s 236 8'
CC **Blå/grå/hvid/logo,** Nielsen M M År 13/2-2 5/1800n 3 18,6 a c c s 21 10'
**Nielsen Magnus M.** Nielsen M M Sk 13/3-6 11/1600 0 opgag c c s 127 10'

## 7 GREENDAY TIR — 7 — 14,1AK 15,5M 14,2AM — 167.351

8,lbr. v. v Broad Bahn - 26: 4 1-0-0 14,8a 12.000 25: 18 1-0-2 14,1a 29.800 Tot: 78 6-9-10
Vintage Shadow v Exploit Caf Friborg K Od 20/12-6 9/1640 7 15,9 a c c s 106 6'
Opdr: Lene Larsen Friborg K Ål 3/1-6 5/1640v 1 14,8 a c c s 298 8'
Ejer: Niels Åge & Niels Christian Friborg Friborg K År 20/1-1 5/1800 5 17,8 a c c s 125 9'
CC **Sort/orange/logo,** Friborg K Od 30/1-4 2/2160 0 18,0 c c s 303 8'
Ål **Friborg Kent** (Friborg N Å)a Svendsen B Ål 9/2-2 2/2140 4 16,3 a c c s 203 10'

## 8 KINGSTON FLAMINGO — 8 — 12,8AK 20,9M 13,1AM — 172.274

5,brun. v. v Ens Snapshot - 26: 3 1-1-0 14,6a 13.000 25: 19 2-2-2 12,8a 80.524 Tot: 44 5-5-3
Petri v Carmody Lobell Jørgensen B Ch 12/12-8 7/1600 5 13,1 a ¢ ¢ s 49 10'
Opdr: Lasse Christensen Friis M Ål 24/12-5 10/2140 0 16,4ag ¢ ¢ s 31 13'
Ejer: Team Lund & H.C. Lund Jensen Foget K Sk 18/1-4 1/2060 1 14,6 a c c s 207 8'
CC **Beige/grøn/reklame,** Jørgensen B Sk 26/1-3 1/2060 2 15,6 a c c s 16 9'
**Juel Jeppe** (Hovgaard T)a Jørgensen B Ch 15/3-1 5/2000n 0 17,5ag ¢ ¢ s 52 10'

## 9 HARDCORE DIAMOND — 9 — 13,1AK *16,8M 13,2AM — 160.825

7,sbr. v. v Great Challenger - 26: 1 0-0-0 14,9a 25: 5 0-1-0 14,6a 8.350 Tot: 23 6-3-2
Abselut Dust v Muscle Mass Rask J Sk 2/25-5 4/2060 6 16,9 a ¢ ¢ A 35 10'
Opdr: Stald Fredlev-Svane Rask J Sk 4/8-3 6/2060 0 16,6 a ¢ ¢ s 100 8'
Ejer: Stald Fredlev-Svane Rask J Sk 3/9-4 1/2060 4 15,0 a ¢ ¢ A 367 13'
CC **Grå/blå/rød/reklame,** Rask J Sk 12/9-6 2/2060 6 15,4 a c c s 112 10'
**Svane Allan**a Rask J År 6/3-5 4/1800 0 14,9 a ¢ ¢ s 341 10'

Foliekoncept

## *SPILTIPS præsenteres af Bet25 - Vi støtter væddeløbssporten i Danmark*

**VINDEREN:** Nyt amerikanerløb og vindertippet går til **8 Kingston Flamingo**, selvom startsporet er alt andet end optimalt. Ens Snapshot-sønnen har gået godt i år, også selvom det blev til galop senest på Lunden. Kingston Flamingo går altid godt i Skive, og er det klare førstevalg i løbet.

**MODBUDDET:** **4 Røde Orm** kommer fra Aalborg-træner Anders Pedersens træningskvarter, og det er en stald, der har holdt topform på hestene gennem længere tid. Røde Orm kan næppe være med i spidskampen, men vil blive kørt fremad på ren styrke, når feltet har sat sig.

**OUTSIDEREN:** **2 Challenge Accepted** må nøjes med at være outsider i løbet, idet den ganske enkelt galopperer for tit. Havde man garanti for, at den Jeppe Rask-trænede Dream Vacation-søn ville lade galopskoene blive liggende hjemme i stalden, så ville Challenge Accepted være en klar vinder-chance.

**CHANCEVURDERING:** **A: 8-4-2** **B: 5-3-6-1-9-7** **C: -**

## LØB 5

HVID

KL. 13.38 **VINDER PLADS TVILLING KOMB TRIO**

**Garant præsenterer Amatørløb - Amerikanerløb**
3-14-årige højst **550.000 kr.**
**2000 m.** Tillæg 20 m ved **50.001 kr**, 40 m ved **120.001 kr**, 60 m ved **260.001 kr**
Præmier: 6.500-3.800-2.200-1.500-900-550 (6 præmier)
Intet indskud.

### 1 OPTIMAAL (NL) — 2000:1 — 17,2M 16,0AK 16,3AM — 38.756

5,mkbr. v. v Every Time Bourbon - 26: 1 0-0-0 20,0 — 25: 11 1-4-0 17,2 33.910 — Tot: 15 2-4-0
Barbara v Eilean Donon — Kjær R — Sk — 7/11 -2 — 8/2060 — 4 — 16,7 a — c c s — 83 — 8'
Opdr: M.T.N. Stable — Kristiansen D — Sk — 17/11 -2 — 5/2000 — 0 — opg g — c c s — 54 — 6'
Ejer: Ole Christensen — Kristiansen D — Sk — 15/12 -7 — 2/2000 — 2 — 18,4 — c c s — 82 — 7'
CC **Sort,** — Jørgensen B — Ål — 24/12 -2 — 8/2140 — 0 — 16,3 a — c c s — 219 — 13'
**Laursen Bøje** (Juul M) — Kristiansen D — Ål — 3/1 -2 — 3/2140v — 0 — 20,0 — c c s — 43 — 7'

### 2 KNOWING YOU — 2 — *18,4K 15,1AK 16,2AM — 41.500

5,brun. hp. v Lavec Kronos - 26: 5 0-0-1 19,2 4.200 — 25: 8 1-0-3 18,4 23.550 — Tot: 16 1-2-4
Need You v Coktail Jet — Andreasen M — Ål — 3/1 -2 — 2/2140v — 3 — 19,2 — c c s — 83 — 7'
Opdr: Frank & Preben Sørensen — Andreasen M — År — 20/1 -3 — 7/1800 — 0 — 19,3 a — c c s — 553 — 9'
Ejer: Stald Nygaard & M.Andreasen — Andreasen M — Sk — 26/1 -1 — 3/2060 — 5 — 19,4 a — c c s — 142 — 9'
CC **Blå/sort/guld/logo,** — Andreasen M — Sk — 20/2 -4 — 11/1600 — 0 — 17,7 a — c c s — 775 — 10'
**Andreasen Martin**a — Andreasen M — Sk — 13/3 -4 — 8/2060 — 0 — 18,9 a — c c s — 1124 — 10'

### 3 KALLE V — 3 — 17,1M 17,1AM — 46.000

5,sort. v. v Credit Winner - 26: 3 1-1-0 18,3 14.000 — 25: 6 1-0-0 17,1 12.000 — Tot: 14 3-4-0
Search The Dream v Dream Vacation — Juel J — Sk — 17/11 -7 — 6/2060 — 4 — 19,9 a — c ¢ A — 143 — 6'
Opdr: Dorthe Christensen ApS — Olsen F K — Ål — 29/11 -6 — 5/2160 — 1 — 18,1 — c ¢ s — 283 — 10'
Ejer: Stald 4 S — Juel J — Ål — 19/1 -2 — 6/2140 — 2 — 17,1 a — c ¢ s — 147 — 8'
CC ***Mørkeblå/grå/logo,** — Juel J — Ål — 21/2 -3 — 1/2140t — 4 — 20,7 a — c ¢ s — 44 — 10'
Ål **Kristiansen Dennis** (Nielsen M B) — Kristiansen D — Ål — 2/3 -7 — 3/2140 — 1 — 18,3 — c ¢ s — 93 — 7'

### 4 LISOTTO (SE) — 4 — 17,0M 14,1AK — 46.500

5,lbr. hp. v Raja Mirchi - 26: 4 0-2-1 18,4 12.300 — 25: 8 2-3-1 17,0 34.200 — Tot: 12 2-5-2
Udora Jet v Pine Chip — Korfitsen N — Ål — 24/11 -2 — 1/1640 — 4 — 15,9 a — ¢ c A — 17 — 8'
Opdr: 1887 Consulting A/S — Juul K — Sk — 18/1 -5 — 3/2000 — 2 — 18,4 — c c s — 25 — 7'
Ejer: Kristian Juul & Kristina Møller — Kjær R — År — 13/2 -3 — 2/1800n — 2 — 17,7 a — c c s — 34 — 10'
CC **Blå/grå/rød,** — Juul K — Sk — 20/2 -4 — 12/1600 — 0 — 17,5 a — c c s — 446 — 10'
**Juul Kristian**a — Juul K — År — 6/3 -3 — 2/1800 — 3 — 16,4 a — c c s — 425 — 10'

### 5 MILK AND ALCOHOLE (SE) — 2020:1 — 15,8M 13,6AK *15,4AM — 84.497

7,sbr. v. v Zola Boko - 26: 0 0-0-0 — 25: 15 2-2-1 16,3 42.950 — Tot: 33 2-3-2
Filene Va Bene v Dream Vacation — Nielsen O L — Sk — 8/10 -3 — 2/2020 — 6 — 16,6 — c c s — 284 — 13'
Opdr: Mikael Elström m. flere — Nielsen O L — Sk — 19/10 -2 — 1/2020 — 1 — 16,6 — ¢ ¢ s — 70 — 10'
Ejer: Leif Olsen — Austevoll T — Ål — 12/11 -2 — 4/2140 — 0 — 17,1 — ¢ c s — 305 — 20'
CC **Blå/sølv/hvidt logo,** — Friis M — Sk — 28/11 -2 — 1/2020t — 0 — 19,8 — c c s — 73 — 8'
**Andersen Peter Ø.** (Friis M) — Kristensen R — Sk — 15/12 -7 — 1/2020 — 5 — 18,9 g — c c s — 219 — 7'

### 6 KAXI BROGÅRD — 2 — 16,1M 11,9AK 14,7AM — 105.250

5,brun. h. v Great Challenger - 26: 2 0-1-0 7.000 — 25: 15 2-4-1 16,1 81.850 — Tot: 22 4-5-2
Nova Brogård v S J's Photo — Jensen M — Ål — 12/11 -2 — 1/2140 — 2 — 16,1 — ¢ c s — 20 — 20'
Opdr: Henning Olesen — Jensen M — Ch — 30/11 -6 — 1/2520 — 5 — 17,5 — ¢ c s — 105 — 20'
Ejer: Jeanette H. Jensen — Jensen M — Sk — 29/12 -5 — 12/1600 — 0 — 17,3ag — ¢ c s — 477 — 50'
CC **Sort/grøn,** — Jensen M — Ål — 19/1 -1 — 6/2140 — 2 — 19,4 a — ¢ ¢ s — 19 — 8'
År **Olsen Frederik Kragh** (Jensen K) — Jensen M — Ål — 9/2 -3 — 6/1640 — 5 — 19,1ag — ¢ c A — 71 — 10'

### 7 GO TO GOAL SKOV — 3 — 16,3K 14,9AK 15,5AM — 105.950

8,brun. hp. v Ens Snapshot - 26: 6 1-2-0 16,7 7.800 — 25: 25 4-2-0 17,4 20.100 — Tot: 112 8-11-8
Bluie West One v Beaumont Hanover — Larsen J L — Ål — 19/1 -9 — 2/2180 — 0 — 19,4 — ¢ c s — 37 — 4'
Opdr: Hardy Skov — Larsen J L — Ål — 23/1 -7 — 1/2180 — 2 — 17,9 — ¢ c s — 61 — 4'
Ejer: Michael Batsberg — Larsen J L — Ål — 9/2 -6 — 3/2180 — 1 — 17,8 — ¢ c s — 39 — 4'
CC **Mørkeblå/reklame,** — Larsen J L — Ål — 2/3 -5 — 1/2200 — 6 — 18,0 — ¢ c s — 44 — 4'
Ål **Larsen Jesper L.** (Batsberg M)a — Larsen J L — Ål — 9/3 -6 — 3/2160 — 6 — 17,0 — ¢ c s — 181 — 7'

### 8 BAUNELY'S DIAMANT (SE) — 2040:1 — 15,5M 15,3AM — 165.405

11,brun. v. v Magic Technique - 26: 4 1-0-0 17,4 3.500 — 25: 34 3-2-6 17,4 23.500 — Tot: 113 17-13-14
Nikkei v Embassy Lobell — Madsen K — År — 20/1 -6 — 1/1800 — 1 — 18,2 — c c s — 30 — 4'
Opdr: Kenn Strøby & Elna Olsen — Sørensen J — År — 13/2 -8 — 4/1820 — 0 — 21,2 g — c c s — 89 — 4'
Ejer: Obstruplund Hestecenter — Madsen K — År — 6/3 -7 — 4/1800 — 0 — 21,5 g — c c s — 270 — 10'
CC **Sort/reklame,** — Madsen K — Ål — 9/3 -8 — 2/1620 — 0 — 17,4 — c c s — 219 — 4'
År **Madsen Kim**a — Hansen P B — År — 20/3 -8 — 2/2320 — - - — 4'

Garant

## SPILTIPS præsenteres af Bet25 - Vi støtter væddeløbssporten i Danmark

**VINDEREN:** Amatørløb hvor de otte deltagere er fordelt på tre volter. **6 Kaxi Brogård** har der været staldskrig på flere gange i Bet25 Live-udsendelserne på det seneste, uden at det dog er blevet til sejr. Great Challenger-sønnen har kæmpestor kapacitet, og med bare lidt racing luck, så kan den vinde.

**MODBUDDET:** **3 Kalle V** vandt et lignende løb i Aalborg 2. marts foran Kasino og Gambler, og den rutinerede Skive-amatør Dennis Kristiansen sidder igen i sulkyen bag den sorte Credit Winner-søn. "Smeden fra Skive" plejer at være god til at prikke starten i voltestart. Fører givetvis længe her.

**OUTSIDEREN:** Skive-træner Morten Friis stiller til start med Zola Boko-sønnen **5 Milk And Alcohole**, som kommer tilbage efter tre måneders løbspause. Er halvhårdt inde på pengene her fra 20m tillæg, men har til gengæld en af Danmarks bedste amatørkuske Peter Ømark Andersen i sulkyen.

**CHANCEVURDERING:** A: 6-3-5 B: 1-2-4-8-7 C: -

## LØB 6 SORT

Kl. 13.56 **VINDER PLADS TVILLING KOMB TRIO**

**Herning Turist præsenterer**
**Formløb Amatør/Jockey**
5-14-årige.
**1600 m**. Voltestart.
Præmier: 3.500-1.750-900-500-350-250 (6 præmier)
Intet indskud.

### 1 BARTHO — 1600:1 — *16,6M 14,7AK — 107.525

13,brun. v. v Earthquake - 26: 1 0-0-0 21,0 — 25: 22 1-2-2 17,0 9.025 — Tot: 167 7-15-15
Power Girl v Wee Hjordal — Jensen O — Sk 8/10-9 4/2000 5 18,8 — c ¢ s 206 4'
Opdr: Kristen Østergaard — Jensen K — Ål 26/10-1 4/2600 0 22,8 — ¢ ¢ s 493 7'
Ejer: Stald Nardos & Betina Larsen — Jensen O — År 25/11-7 6/1800 6 22,0 g — ¢ ¢ s 125 10'
CC **Blå/hvid/turkis,** — Jensen O — Sk 8/12-9 2/2000 6 20,8 — ¢ ¢ s 163 4'
**Bruun Gry** (Jensen K)a — Jensen K — Sk 13/3-9 3/2000 0 21,0 — ¢ ¢ s 313 4'

### 2 FASTANDFURIOUS P H — 2 — 16,4K 15,8AK — 105.850

9,brun. v. v Ens Snapshot - 26: 6 0-2-1 19,1 6.250 — 25: 14 0-2-2 17,4 8.500 — Tot: 105 5-10-16
Himalaya P H v Victor Victor — Boeck C M — Sk 18/1-6m 3/2000 3 21,2 — c c 102 5'
Opdr: Nils & Bettina Abild — Boeck C M — Od 30/1-8m 1/2140 2 19,1 — c c 24 5'
Ejer: Nils & Bettina Abild — Boeck C M — Sk 20/2-8m 5/2000 2 19,6 — c c 43 5'
CC **Hvid/rød/sort/logo,** — Boeck C M — År 6/3-8m 1/1800 0 19,8 — c ¢ 42 5'
År **Abild Nils**a — Abild N — Sk 13/3-9 6/2000 0 20,9 — ¢ c s 200 4'

### 3 GHINA D SLEIPNER — 3 — 16,4K 13,5AK — 156.800

8,lbr. hp. v Great Challenger - 26: 5 0-1-1 17,5 3.500 — 25: 36 3-7-3 16,6 33.250 — Tot: 101 5-14-15
Lizette Sleipner v Sleipner — Olsen F K — Ål 3/1-9 6/1600v 3 18,8 — ¢ c s 22 4'
Opdr: Kaj Jensen — Olsen F K — Ål 19/1-9 1/2140 2 20,5 — c c s 19 4'
Ejer: Hovhedegård Hestecenter — Olsen F K — Ål 23/1-7 3/2140 4 19,8 g — c c s 26 4'
CC **Sort/grøn,** — Olsen F K — Ål 2/3-5 2/2140 5 20,0 — c c s 27 4'
År **Olsen Frederik Kragh** (Jensen K) — Jensen C — Ål 9/3-8 5/1600 0 17,5 — c c s 80 4'

### 4 VERYFASTGIRL (DE) — 4 — 16,3K 14,4AK — 116.264

13,brun. hp. v Main Wise As - 26: 0 0-0-0 — 25: 19 2-0-1 16,3 10.350 — Tot: 132 9-10-10
Victory As v Diamond Way — Juul P — Sk 7/11-9 6/2000 0 18,0 — c c s 403 8'
Opdr: Stal de Groningers — Juul P — Sk 17/11-9 3/2020 0 21,0 — c c s 304 4'
Ejer: Stald Muddi — Juul P — Sk 28/11-9 2/1620t 0 21,3 — c c s 215 4'
CC **Rød/blå/hvid/logo,** — Juul P — Sk 8/12-9 2/2020 0 20,6 — c c s 283 4'
**Juul Per**a — Juul P — Sk 15/12-9 1/1620 0 19,3 — c c s 296 4'

### 5 GORM BOX — 5 — 17,2M 13,7AK — 70.650

8,sbr. v. v Ens Snapshot - 26: 3 0-0-0 19,5 1.500 — 25: 12 1-0-0 17,8 9.350 — Tot: 61 3-2-6
Nice Box v Confident Victory — Knudsen N — Sk 8/12-9 3/2020 4 19,8 — c c s 191 4'
Opdr: Jørn Fuhlendorff — Mønster K — År 19/12-6 6/1800 0 17,1 a — c ¢ s 768 10'
Ejer: Stald Boxing — Knudsen N — Sk 9/1-8 3/2020 4 19,6 — c c s 85 4'
CC **Rød/grøn,** — Friis M — År 20/1-4 6/1800 7 18,8ag — ¢ c s 691 9'
År **Kristiansen Dennis** (Fuhlendorff J)a — Borum C — Sk 20/2-9 1/2020 0 19,5 — c c s 314 4'

### 6 GALANT GEJS — 6 — 16,1K 16,7AK — 57.275

8,brun. v. v Broad Bahn - 26: 3 0-0-0 19,4 350 — 25: 27 3-2-7 16,1 26.250 — Tot: 71 4-5-13
Auriga v Beaumont Hanover — Eriksen B — Od 20/12-9 1/1660 4 18,5 — c c s 122 4'
Opdr: Stald H.G. & Knud Christensen — Eriksen B — År 31/12-8 4/1820 0 21,7 g — c c s 219 4'
Ejer: Bjarne Eriksen — Eriksen B — Od 30/1-7 4/2160 0 19,4 — c c s 307 4'
CC **Orange/sort,** — Eriksen B — År 13/2-8 1/1820 5 19,8 — c c s 169 4'
Od **Eriksen Bjarne**a — Eriksen B — Sk 13/3-9 2/2020 0 21,0 — c c s 523 4'

### 7 BLACHMAN — 7 — 15,6L 13,5AM 14,6AK — 580.900

13,sort. v. v The Liquidator - 26: 4 0-2-0 19,3 3.500 — 25: 25 2-1-1 17,1 12.925 — Tot: 177 19-14-22
Jlo Monsterbabe v Starchip Entrprise — Juul K — Sk 15/12-9 4/1600 0 20,0 — c c s 55 4'
Opdr: Morten Melin — Juul K — Sk 9/1-8 1/2000 2 20,4 — c c s 34 4'
Ejer: Kristian Juul & Kristina Møller — Juul K — Sk 18/1-7 1/1600 2 19,3 — c c s 19 4'
CC **Blå/grå/rød,** — Uglebjerg A — Sk 20/2-8m 3/2000 d g — c c 29 5'
**Juul Kristian**a — Juul K — Sk 13/3-9 8/2000 0 21,3 — c c s 106 4'

### 8 STARO MCMILLAN (SE) — 8 — *13,6M 11,1AM 15,7K — 608.224

11,sort. v. v Raja Mirchi - 26: 2 0-1-0 20,7 2.100 — 25: 22 0-0-1 15,7 6.300 — Tot: 64 14-4-4
Loch Ness Broline v Andover Hall — Madsen K — Sk 15/12-9 2/1600 5 19,9 — ¢ c s 22 4'
Opdr: Staffan B. Nilsson — Madsen K — År 19/12-10 2/2300 0 20,9 — ¢ c s 34 4'
Ejer: Obstruplund Hestecenter — Madsen K — År 31/12-8 2/1800 0 21,9 — ¢ c s 30 4'
CC **Sort/reklame,** — Madsen K — År 6/3-9 1/1800 2 20,9 — ¢ c s 29 4'
År **Madsen Kim**a — Madsen K — Sk 13/3-9 7/2000 5 20,7 — c c s 81 4'

### 9 GIGANT TOFT — 1620:1 — 17,4M *14,7AK — 49.450

8,brun. v. v Gigant Neo - 26: 3 1-0-0 19,7 4.250 — 25: 7 0-1-1 18,4 2.900 — Tot: 57 3-1-4
Rosanne Toft v Trophy Catch — Larsen J L — Ål 23/5-2 4/2140 0 19,7 — c c s 226 4'
Opdr: Stald Toft — Larsen J L — Ål 11/6-9 3/2600 0 21,9 — c c s 133 4'
Ejer: Johnni Olsen & Rikke Melgaard — Olsen Jo. — Ål 2/3-5 1/2140 4 20,0 — c c s 76 4'
CC **Blå/rød/hvid/reklame,** — Olsen Jo. — År 6/3-9 4/1800 6 22,5 g — c c s 70 4'
Ål **Olsen Johnni**a — Olsen Jo. — Sk 13/3-9 1/2000 1 19,7 — c c s 51 4'

HERNING TURIST
- en god tur i godt selskab

**10** CC

**ESCAPE A P** — **1640:1** — *15,1[M] 12,7[AK] — 388.266

10,brun. v. v Orlando Vici - 26: 4 1-2-0 18,0 13.600 — 25: 27 1-5-3 15,1 30.050 — Tot: 143 11-23-14
Riddle v Ganymede
Opdr: Niels Jørgen Jensen
Ejer: Kristian Juul & Kristina Møller
**Gul/grøn,**
**Pedersen Jørgen B.** (Juul K)a

| | | | | | | | | | | |
|---|---|---|---|---|---|---|---|---|---|---|
| Juul K | Od | 20/12-9 | 4/1660 | 0 | 18,7 | c c s | 50 | 4' |
| Juul K | Sk | 9/1-3 | 6/2000 | 2 | 19,2 | c c s | 106 | 7' |
| Juul K | Ål | 23/1-2 | 5/2600 | 2 | 18,3 | c c s | 280 | 7' |
| Juul K | Sk | 20/2-9 | 2/2020 | 1 | 18,5 | c c s | 21 | 4' |
| Juul K | Sk | 13/3-7 | 2/2000 | 4 | 18,0 | c c s | 214 | 10' |

**11** CC

**MT PAU GASOL (SE)** — **2** — 15,2[K] 14,7[AK] — 138.243

9,brun. v. v Quite Easy U S - 26: 4 1-0-0 18,1 4.350 — 25: 28 2-7-5 15,2 38.450 — Tot: 119 4-21-15
Rydens Denise v Dahir De Prelong
Opdr: Misty Trotting AB
Ejer: Greenline
**Hvid/rød,**
**Jacobsen Jens C.** (Friis M)

| | | | | | | | | |
|---|---|---|---|---|---|---|---|---|
| Jacobsen J C | Sk | 15/12-9 | 2/1620 | 2 | 18,6 | c c s | 68 | 4' |
| Jacobsen J C | Sk | 9/1-8 | 2/2020 | 5 | 19,7 | c c s | 32 | 4' |
| Jacobsen J C | Sk | 18/1-7 | 4/1620 | 1 | 18,1 | c c s | 33 | 4' |
| Jacobsen J C | Sk | 20/2-9 | 6/2040 | 6 | 18,5 | c c s | 175 | 4' |
| Jacobsen J C | Sk | 13/3-9 | 1/2040 | 6 | 19,1 | c c s | 244 | 4' |

**12** CC

**JOEY GARDENIA** — **3** — *16,2[K] *13,6[AK] — 170.350

6,sbr. v. v Canepa Hanover - 26: 5 1-0-1 16,2 7.250 — 25: 32 4-0-4 16,7 46.700 — Tot: 84 10-2-15
Only Gardenia v Ride The Wave
Opdr: Martin Andreasen
Ejer: Martin Andreasen
**Blå/sort/guld/logo,**
**Andreasen Martin**a

| | | | | | | | | |
|---|---|---|---|---|---|---|---|---|
| Andreasen M | Ål | 23/1-3 | 3/2140 | 5 | 17,6 a | c c s | 288 | 8' |
| Andreasen M | Od | 30/1-7 | 2/2180 | 4 | 17,9 | c c s | 99 | 4' |
| Andreasen M | Sk | 20/2-9 | 2/2040 | 5 | 18,4 | c c s | 56 | 4' |
| Andreasen M | Ål | 9/3-8 | 4/1620 | 1 | 16,2 | c c s | 67 | 4' |
| Andreasen M | Sk | 13/3-9 | 3/2020 | 3 | 19,3 | c c s | 35 | 4' |

## SPILTIPS præsenteres af Bet25 - Vi støtter væddeløbssporten i Danmark

**VINDEREN:** Lunchløbene i Skive denne mandag afrundes med et formløb, hvor spillerne skal bemærke, at distancen er sprint. **5 Gorm Box** har dygtige Dennis Kristiansen i sulkyen, er hurtig fra start, og trods spor fem i volten, så kan den godt sidde i spids ind mod første sving. Vinderchance!

**MODBUDDET:** **3 Ghina D Sleipner** gik senest en 1.17-tid i Aalborg, og kan den gøre noget lignende her i Skive, så har Great Challenger-hoppen reel vinderchance. Aalborg-amatøren Frederik Kragh Olsen hører også til blandt de bedste amatørkuske i landet, og Ghina D Sleipner slutter langt fremme.

**OUTSIDEREN:** **1 Bartho** fik løb i kroppen efter tre måneders løbspause, og bør normalt være en rigtig fin chance fra et perfekt spor et i volten. Får unge Gry Bruun i sulkyen, som har vist fin flair for opgaven med at køre de store heste, men som ikke har vundet løb endnu. Kommer sejren hér?

**CHANCEVURDERING:** A: 5-3-1 B: 4-8-7-12-11-2-10-6-9 C: -

Kontakt **Jesper Bæk** for rådgivning og pristilbud:
**+45 91898091 | jesper.baek@krafft.nu**

HorseLux

Keep it simple

RADIOSKIVE

SKIVEKOMMUNE

# #det**er**med**i**huslejen

Følg **#determedihuslejen**-staffetten på Skive Kommunes Instagramside, hvor vi giver ordet til en række gode ambassadører.

Tag del i stafetten og brug hashtag **#determedihuslejen**, når du deler opslag på Instagram, så vi sammen kan vise vores smukke egn og vores stærke fællesskaber.

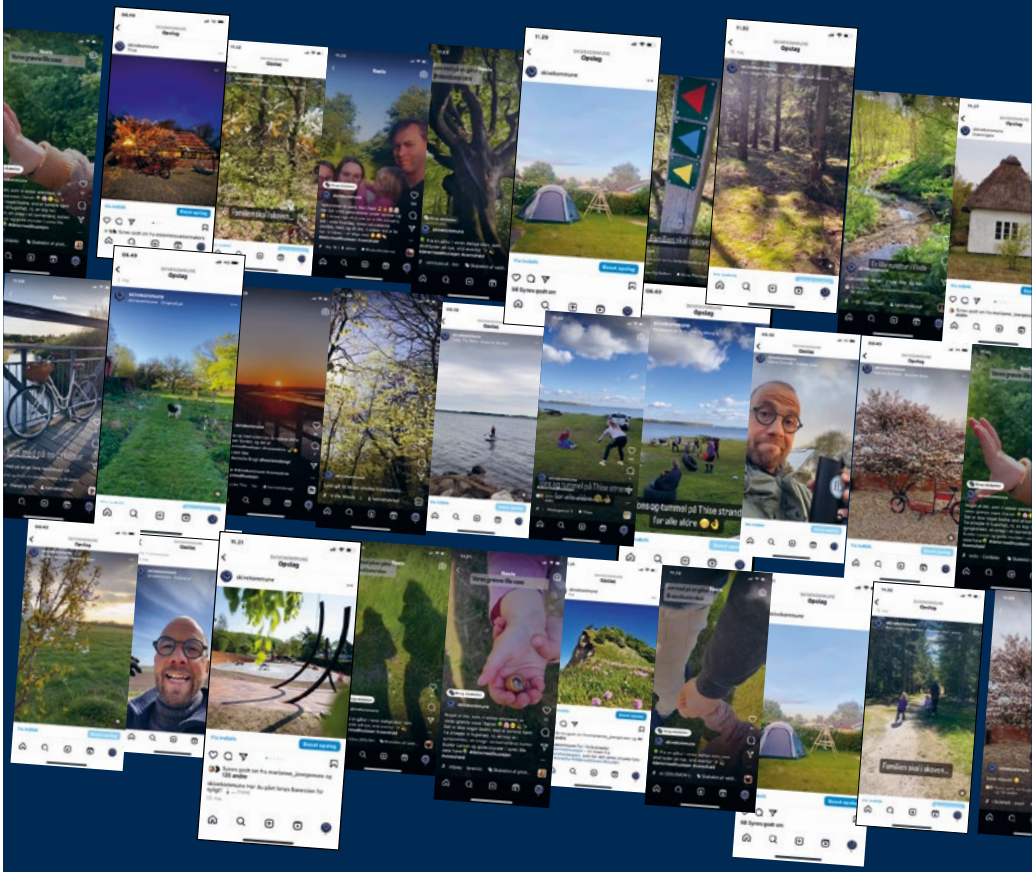

**#determedihuslejen**

skive.dk

# SIKKE NOGET MØG!

VIDSTE DU DET?

Ja men det er faktisk en rigtig god ting på travbanen. Alt møget fra staldene på Skive Trav transporteres nemlig til Biogas-anlægget. Anlægget laver biogas, som sørger for at møget bliver til en bæredygtig kilde af varme til skibonitterne – det er RENT LIV på Skive-egnen.

RENT LIV Partner

Skive Trav
Dansk Hestevæddeløb

# *Kommende løbsdage på Skive Trav*

**Påsketrav og Liga finaler**
Lørdag 4. april kl. 14.00

**Forårstrav**
Mandag 13. april kl. 18.00

**Musketérdagen**
Søndag 26. april kl. 14.00

**Forårstrav**
Onsdag 6. maj kl. 17.00

VELKOMMEN TIL

**Se alle løbsdage på**
**www.skive-trav.dk**

Skive Trav
Dansk Hestevæddeløb