Bane 06

BIOCIRC TRAV ARENA
SKIVE

MANDAG 19. AUGUST 2024
KL. 17.00

Jetset jagter hattrick

V4 **V5**

BANEPROGRAM / KR. 25,-

DAGENS TIDER

15.00	Dørene åbner til BIOCIRC TRAV ARENA Skive
15.55	Prøvestarter
16.10	Fremvisningsløb
16.25	Prøveløb
17.00	1. løb – V4/1
17.18	2. løb Vinder Jydsk 3 års Grand Prix 2024 hyldes i vindercirklen
17.36	3. løb – V5/1
17.54	4. løb
18.14	5. løb
18.32	6. løb
18.50	7. løb & sidste løb
19.00	Ponyløb

NÆSTE LØBSDAG

Mandag 2. september kl. 17.00

KONTAKT

BIOCIRC TRAV ARENA
SKIVE

Flyvej 2
7800 Skive
Telefon 888 112 06

www.skive-trav.dk
info@skive-trav.dk
Facebook.com/skivetrav

Dommertårnet tlf. 2780 0482

KOLOFON

Grafisk opsætning: JEPSEN - grafisk design
Forsidefoto: Flemming Andersen
Fotograf: Flemming Andersen
Se og køb vinderbilleder på
www.racehorsephoto.dk.

Der tages forbehold for trykfejl.

Velkommen til sommertrav

Denne skønne mandag i starten af august byder BIOCIRC TRAV ARENA Skive velkommen til vores velkendte mandagstrav, hvor vi åbner dørene kl. 15.00. Det bliver med 7 fremragende løb, hvor der er mange spændende og gode heste til start. V4-spillet starter allerede i 1. løb og V5-spillet har sin start i 3. løb, så det gælder om at være klar fra starten.Der er i alle løb lagt op til hård kamp om pladserne som giver en spændende udfordring som stregspillerne vil tage op og prøve at sætte de forjættede krydser.

Sommeren og det skønne vejr er for alvor kommet og her på BIOCIRC TRAV ARENA Skive har vi de kommende måneder rigtigt mange spændende løbsdage på programmet, hvor vi ser frem til nogle skønne dage med masser af entusiastiske publikummer på lægterne. Grillen bliver tændt og Restaurant TAROK serverer buffet, så det er noget for enhver smag. Der er lagt op til en hyggelig travaften, hvor man sammen med kollegaer, familie og venner kan nyde hyggeligt samvær og godt væddeløb.

Ponyløb
Efter 7. løb præsenterer vi et ponyløb med 9 ponyer til start. Her vil fremtidens stjernefrø kunne opleves på den stor bane. Løbet er sponsoreret af Stutteri Hancock.

Vinder Jydsk 3 års Grand Prix 2024 hyldes i vindercirklen
Kungfufighting vandt i søndags med Jan Dalgaard i sulkyen Jydsk 3 års Grand Prix efter et fantastisk opløb. Et stort tillykke til Peter Rudbeck med familie som både ejer og træner denne enestående hest og til Jan Dahlgaard i sulkyen. De hyldes i dag helt naturligvis i vindercirklen umiddelbart efter 2. løb.

Derby weekenden er på trapperne
Den sidste weekend i august afholdes traditionen tro Derby på Charlottenlund travbane og i den netop afviklede kvalifikation til Dansk Trav Derby og Dansk Hoppe Derby bliver finaleløbene i lighed med de tidligere år flot repræsenteret af Skiverelateretde heste.
I Dansk Hoppe Derby er Bent Svendsen repræsenteret med Jackie Wee, Torben Hovgaard med Jamaica Gardenia, Jan Friis med Initus og Steen B Nielsen ejet Juno. **I Dansk Trav Derby** er Bent Svendsen repræsenteret med Just Hans, Jan Dahlgaard med Jomo Cash, Mariann Thorup med Joy Me og Michael Hovgaard med Indy Boy. Vi ønsker alle deltager i Derby weekenden held og lykke.

Rigtig hjertelig velkommen til sommertrav med løbsstart kl. 17.00 - Dørene åbner fra kl. 15.00.

BANENS INFORMATION

ENTRÉ

Kr. 40 ved indgangen.
Ved bestilling online via www.skive-trav.dk er prisen kr. 35. pr person.
Børn under 18 år er gratis.

PARKERING

Parkering er gratis og foregår på græsområdet ved indgangen eller bag ved den gule administrations bygning.

INFORMATION

Hæv kontanter, køb program og kugle-penne med mere i Informationen beliggende i spillehallen.

ANPARTSSPIL

Køb en anpart i dagens V spil på kontoret.
Sælges efter først–til–mølle princippet.

BANEFAKTA

Banens omkreds:	950 meter
Bredde:	Ca. 20 meter
Opløb:	260 meter
Kørselsretning:	Venstre om, mod uret
Dossering:	Ja – 18%
Belægning:	Grå stenmel
Snorestart:	8 heste pr. volte (5+3)
Autostart:	8 heste i første række

OFFICIALS

Landsdommer:	Uffe Møller
Dommer:	Frands Frandsen
Overstarter:	Niels Peter Olesen

MAD OG DRIKKE

Restaurant Tarok

Buffet
(serveres fra kl. 17.00). . . . . **KR. 249,-**

Kan forudbestilles på telefon 8881 1206 eller info@skive-trav.dk

Cafeteriet

Bøfsandwich
Flæskestegssandwich
Pommes frites
Pølsemix
Frankfurter
Grillpølse
Ristet Hotdog
Fransk Hotdog
Kaffe
Skærekage
Dessertkage

Æ' MADHUS

MobilePay
379841

Gratis kaffe

Dagens ret:
Ta' selv salatbar

Vi serverer:
Salatboks med kylling
Sandwich
Pommes frites
Pølse-/kyllingemix
Fransk hotdog
Pølse med brød,
Frankfurter med brød

Følg os på facebook
Æ' madhus

H00341

Bet 25

Live

SE ALLE DANSKE HESTEVÆDDELØB PÅ BET25 LIVE

Bet 25

Stop spillet 18+ · Spil ansvarligt · Udeluk dig via ROFUS · Vilkår gælder

PARKERINGSREGLER FOR STALDOMRÅDET

Parkering er ikke tilladt på staldområdet, af- og pålæsning er tilladt. Parkering af hestetrailer og lastbiler sker enten bag ved staldene eller græsplænen bagved restauranten. **KUN** de pladser markeret med skilte på staldområdet må benyttes. **ALLE** aktive, der ankommer i **PERSONBILER** henvises til parkeringspladsen bag ved restauranten.

NUMMERSKILTE

skal rengøres efter brug og hænges på plads i nummerskilte-rummet. Sker dette ikke vil ansvarlig træner blive opkrævet 100 kr.

FUR

Til vinderhestens ejer er der en gaveæske med øl fra FUR BRYGHUS

EDC MORS **Starters Lounge**

Hos BIOCIRC Trav Arena Skive, vil vi gerne påskønne de hesteejere, der vælger at starte hest i Skive.

Vi vil derfor invitere alle hesteejere i EDC Mors STARTERS LOUNGE i lokalerne under Æ' Madhus.

Her er alle hesteejere, der starter hest i Skive, velkommen til at kigge ind umiddelbart i forlængelse af hestens start.

Vi vil være vært for en lille forfriskning.

Vi ønsker alle velkommen i EDC MORS – Starters Lounge

EDC MORS **Starters Lounge**

Wineboutique - Vi gør vin bedre

- når tørsten er størst HANCOCK - naturligvis..!

DAGENS BLOMSTERSPONSOR

Blomster til vinderhestens kusk er sponsoreret af:

spar Nord

STØT VORES SPONSORER

spar nord
BIOCIRC
SKIVEKOMMUNE
Bet 25
TBS A/S TØMRER & MALER
MJ SERVICE
Byggefirmaet Knudsgaard
Hestetandplejer Glenn Espensen
modstrom
SPORT
ANSAGER HESTEHOSPITAL
BDO DANMARK
Gartneriet „LUNDLY"
Blokhus LYS
Back on Track®
BARE HANS A/S
BØRGE HANSEN A/S VS
SKIVEFOLKEBLAD
RADIOSKIVE
ENGEL
HorseLux Keep it simple
GOLDEN HORSE
MOOSDORF HEGN A/S
A LED
MS SPRØJTEBETON
Premier 1s
Salling & Nordvestjysk Traktorservice A/S
VIBORG FODSPORTS FORENING 1896
DEKOLET SKILTE + PRINT
KM KAJ OVE MADSEN A/S

- DE STØTTER OS!

Dansk Revision Skive

Nordisk GRANIT

Sparekassen Balling

ERHVERVSPARTNER FJORDLAND.

SALLING Kloakservice aps 51 71 50 92 Entreprenørfirma a/s 97 57 90 04

ADVOKATHUSET FUNCH & NIELSEN

redoffice KONPAP A/S

salling fondene Owner of Salling Group

Garant

STYKGODSCENTRET SKIVE A/S

FREDSØ www.fredsoe.com

HANS A/S - for vent lidt mere...

Viborg Autogård A/S

ncnielsen Linde TERBERG KONEGRANES AGV

scantruck

HANCOCK

KCS Skive Theater KulturCenter Skive

RANDERS tegl

Havnekaffen Hvorfor? SMEDEN FRA SKIVE På havnen i Skive

Breum Landevejskro

KASTRUP®

HØJSLEV KRO

KRAFFT

Skive El-Service

Revisionsfirmaet LARS OLSEN A/S

XL ROSLEV

KRUDTTELTET.DK DANMARKS BEDSTE FYRVÆRKERISALG - DET SKAL IKKE VÆRE KEDELIGT!

Travdoktor

MA. KLOAKMESTER ENTREPRENØR 60 49 36 54

VESTBIRK SPECIAL RENS

STØT VORES SPONSORER

TRAVAUKTIONER.dk

FUR

STS biler
Autoriseret Toyota forhandler

Kousen SKIVE

ahlsell

iFEED NATURALLY

EL:CON NRGI

LYNGGAARDS Hestefysioterapi

Foliekoncept

DIANA lys

OK

ARDENSKJOLD FOSTERAPI

Få din hest i topform med
horsenova-magnetterapi.com

MM Mollerup Mølle
- en sikker leverandør-også i fremtiden

THISTED
entreprenørforretning

RERON

SÆKKO PRESENNING
Got you covered

Stolt sponsor for Skive Ponytrav

Det handler om tillid og udvikling

– præcis som med pengesager

Læg trygt din økonomi i vores hænder.
Scan koden, bliv kunde og få din egen personlige rådgiver...

Sparekassen Balling
... LOKAL SIDEN 1914

Hold møde, konference eller fest på BioCirc Trav Arena Skive

Afhold dit næste virksomheds-arrangement i Restaurant Tarok eller staldcafeen Æ' madhus.

Der er også mulighed for at afholde private arrangementer som fødselsdage, jubilæer og konfirmationer.

Kontakt os og hør, hvordan vi kan skræddersy dit næste arrangement.
Tlf: 88 81 12 06 • Mail: info@skive-trav.dk • www.skive-trav.dk

EFTER SENESTE LØBSDAG

Travtoppen 2024

Professionelle kuske

NR.	NAVN	ST	1	2	3	PRÆMIESUM
1.	Birger Jørgensen (År)	90	19	18	14	732.700
2.	Nicklas Korfitsen (Ål)	48	18	6	5	462.250
3.	Jan Dahlgaard (Sk)	27	9	4	1	445.400
4.	Flemming Jensen (Ål)	31	8	2	5	304.200
5.	Jeppe Juel (Ål)	63	12	9	7	254.150

Professionelle trænere

NR.	NAVN	ST	1	2	3	PRÆMIESUM
1.	Morten Juul (Sk)	70	16	12	8	570.500
2.	Nicklas Korfitsen (Ål)	28	5	3	4	386.900
3.	Bo Westergaard (Ål)	32	13	4	3	319.900

Jockeys

NR.	NAVN	ST	1	2	3	PRÆMIESUM
1.	Kasper Foget (Sk)	37	3	4	1	113.300
2.	Magnus M. Nielsen (Sk)	29	2	1	3	63.600
3.	Maria Svendsen (Sk)	9	2	0	0	23.850
4.	Mathias Jensen (År)	17	1	1	1	16.850
5.	Mads Henriksen (År)	17	1	1	0	29.750

Amatørkuske

NR.	NAVN	ST	1	2	3	PRÆMIESUM
1.	Martin Andreasen (Sk)	60	7	4	5	106.000
2.	Kristian Juul (Sk)	35	8	4	3	69.600
3.	Lucas Kirk (Sk)	32	4	3	4	54.000
4.	Peter Ø Andersen (Sk)	14	2	4	3	53.900
5.	Rolf Jørgensen (Sk)	7	3	1	0	41.500

Amatørtrænere

NR.	NAVN	ST	1	2	3	PRÆMIESUM
1.	Peter Rudbeck (Sk)	8	4	1	0	353.500
2.	Martin Andreasen (Sk)	39	6	2	4	83.350
3.	Morten Melin (År)	9	4	1	0	75.500

Monté

NR.	NAVN	ST	1	2	3	PRÆMIESUM
1.	Michelle Mønster (Sk)	9	3	1	1	37.350
2.	Maria Svendsen (Sk)	7	2	0	0	23.850
3.	Camilla Munk Boeck (Ål)	7	2	0	1	34.300
4.	Marianne Melchenburg (Ål)	4	1	0	0	11.400
5.	Flemming Jensen (Ål)	1	1	0	0	50.000

Heste

NR.	NAVN	ST	1	2	3	PRÆMIESUM
1.	Houston T T	4	4	0	0	40.000
2.	Danilo Fønix	9	3	1	1	27.200
3.	Kungfufighting	4	3	1	0	340.000

SÅDAN LÆSER DU STARTLISTEN

	HENDRIX			**2000:1**	13,3^{AK}	17,5^{M}	*15,8^{AM}								71.350
	4,brun. v. v S J's Photo -	23: 13 4-1-1 13,3a 46.950				22: 9 1-0-3 16,9a 24.400							Tot: 22 5-1-4		
	Noomi v Chipmate			Friis M	Sk	24/7-7	7/2000	4	17,5		c c	s	145		8'
1	Opdr: Niels Peder Toft			Korfitsen N	Sk	1/8-3	11/2060	0	16,2 a		c c	A	65		13'
	Ejer: Niels Peder Toft			Andersen P Ø	Sk	11/9-4	5/2000	1	18,4		c c	A	49		5'
cc	**Sort/grå/grøn,**			Andersen P Ø	Sk	19/9-5	3/2060	1	15,8 a		¢ ¢	s	89		13'
	Foget Kasper (Toft N P)a			Mønster K	Od	25/9-4	6/1640	4	13,3 a		¢ c	s	186		15'

Hestens navn

Ved udenlandske heste angives landet i parantes efter hestens navn: (S) = Sverige, (N) = Norge, (US) = USA, (F) = Frankrig, (SF) = Finland, (DE) = Tyskland, (NL) = Holland.

Første linie

Hestens samlede resultat i indeværende og forudgående år (i dette tilfælde 2023 og 2022). Antal starter, første-, anden-, tredjepladser, bedste km-tid og indkørt præmiesum i den pågældende sæson. Tallene yderst til højre markerer hestens totale karriereresultat.

Distanceangivelse

Første hest, der starter fra en bestemt distance (i dette tilfælde 2000 m) indeholder denne oplysning. Løbets grunddistance er derfor altid anført ved hesten med startnummer 1, mens evt. tillæg ved snorestart er anført ved den første hest med et bestemt tillæg. Tillæg er desuden i programmet fremhævet ved hjælp af en tykkere streg over den første tillægshest: Er distanceforskellen mellem hestene mere end 20 m, benyttes en ekstra tyk streg. Hestenes distancer er beregnet efter grundpræmiesummen på anmeldelsesdagen (Hestens samlede karriereindtjening). Grundpræmiesummen står yderst til højre i samme linie som hestens navn. Ved autostart starter alle heste fra samme distance. At et løb afvikles med autostart, vises ved hjælp af .

Hestens rekord

Hestens rekord i snorestart, rekord i autostart og grundpræmiesum (= indtjente kr. i alt). Bogstaver ved rekorden angiver:

k = rekord sat over kort distance (1600-1999 m)
m = rekord sat over mellemdistance (2000-2499 m)
l = rekord sat over lang distance (2500 m eller mere)
* = rekord sat som vinder

Totalisatornr.

Det store 1-tal yderst til venstre markerer hestens totalisator-nummer. Hesteskoene under 1-tallet er til personlig påføring af skoinfo ved den pågældende hest.
Under hestens navn markerer:

1. linie: Hestens alder, farve, køn (h=hingst, v=vallak, hp=hoppe) og faderens navn.
2. linie: Markerer hestens mor/morfader).
3. linie: Mestens opdrætter
4. linie: Markerer hestens ejer.
5. linie: Markerer farven på kuskens køredragt.

Hestens fem seneste starter

Fra venstre: Kusk, Bane, Dato, Løb, Startplads, Distance, Placering, Km-tid (***a*** = autostart, ***d*** = diskvalificeret, ***g*** = galop undervejs, ***gk*** = godkendt i prøveløb, ***k*** = prøveløb, ***km*** = montéprøveløb, ***m*** = montéløb), Sko-info c = med sko, ¢ = uden sko), Sulky-info (S = alm. sulky, A = amerikaner sulky), Odds, Løbets førstepræmie.

Kusk og træner

Navnet angivet med **fed skrift** er kusken i løbet. Er der angivet yderligere et navn, er dette hestens træner.
I forbindelse med træners navn betyder (a) Amatør.

Hestens karriereindtjening

Chancevurdering

Eksperttipperens subjektive vurdering af den enkelte hests chance. Pilene er inddelt efter tre niveauer og afspejler henholdsvis en stor ( ), middel ( ) og lille ( ) chance. Vær opmærksom på, at pilene er vejledende og at alle heste reelt har chance i væddeløb.

BLIV KLOGERE PÅ HESTESPIL

Få forklaret fagudtryk, løbsudstyr, spiltyper og meget mere i videoguiderne på **https://derby25live.dk**

Scan koden og se videoguide

DAGENS GÆSTETIPPER

Mikkel Johansen

DAGENS V-FORSLAG

V4 FORSLAG

1. afd:	4-5-10-7 (2)
2. afd:	4-5-3 (6)
3. afd:	2-4-1 (6)
4. afd:	2 Jetset (5)
Pris:	72 kr.

Reserveheste angivet i parentes.

V5 FORSLAG

1. afd:	2-4-1 (6)
2.afd:	2 Jetset (5)
3.afd:	2-3-4 (7)
4.afd:	1-2-7-5-4-6 (9)
5.afd:	3-4-5-1 (9)
Pris:	216 kr.

BLANKBUD I V4- & V5-SPILLET:

JETSET I V4-4 & V5-2
Antal starter/sejre i 2024: 2/2
Sejrsprocent i 2024: 100
Kusk: . . . . . Michael Lønborg
Antal starter/sejre i 2024: 229/53
Sejrsprocent i 2024: 23

Jetset er ubesejret i to starter
– her seneste sejr:

LØB I DEN KOMMENDE TID

AUGUST

Onsdag	21.	kl. 17.00	Aalborg	Travløb
Fredag	23.	kl. 15.45	Charlottenlund	Derbyfredag
Lørdag	24.	kl. 12.00	Charlottenlund	Dansk Hoppe Derby
Lørdag	24.	kl. 17.00	Klampenborg	Summer Night Racing
Søndag	25.	kl. 13.00	Charlottenlund	Dansk Trav Derby
Mandag	26.	kl. 17.00	Aarhus	Kombidag
Tirsdag	27.	kl. 16.00	Bornholm	V65 - Bornholms Tidendes Stjerneløb
Torsdag	29.	kl. 17.00	Nykøbing Falster	Augustpokalen
Fredag	30.	kl. 15.45	Aarhus	Sensommer Race
Lørdag	31.	kl. 12.45	Klampenborg	Damernes Dag
Lørdag	31.	kl. 17.00	Odense	Summer Racing

SEPTEMBER

Søndag	1.	kl. 12.00	Aalborg	DM for montéryttere
Mandag	2.	kl. 17.00	Skive	Mandagstrav
Tirsdag	3.	kl. 16.00	Charlottenlund	Travløb
Onsdag	4.	kl. 18.15	Bornholm	Aftentrav

COPENHAGEN SALE 2024

LØRDAG DEN 24. AUGUST KL. 18.30

Copenhagen Sale - hvor Derbydrømmen begynder...

Deltag i åringsauktionen Copenhagen Sale lørdag d. 24. august. Auktionen afholdes på Charlottenlund Travbane i forbindelse med Derbyweekenden d. 23.-25. august, og alle er velkomne.

Gør noget særligt ud af dagen og nyd en lækker tre retters-menu med drikkevarer ad libitum i Restaurant Skjoldgården. Man vil også kunne følge auktionen og nyde stemningen i et telt, hvor der tændes op i grillen og sælges kolde drikkevarer.

Måske skal den kommende vinder af Dansk Trav Derby eller Dansk Hoppe Derby findes blandt auktionens 36 tilmeldte åringer...

Det er også muligt at deltage i auktionen online.

Læs mere på **danskhv.dk/auktion**

Dansk Hestevæddeløb

Staldvask – Vask af ridehaller – Algebehandling – Facaderens – Imprægnering

VESTBIRK
EGELUND RENS

+ 45 61 33 46 45
CVR NR: 42839558
WWW.VESTBIRKSERVICE.DK
WWW.EGELUNDRENS.DK
INFO@VESTBIRKSERVICE.DK

MISSION – VISION

Vi skal med viden, erfaring og samvittighed levere de bedste resultater, ved salg og udførsel af opgaver.
Vores dygtige og veluddannede medarbejdere skal altid være i stand til at handle og levere vores services efter jeres forventninger.
Vi vil være attraktive for medarbejdere, samarbejdspartnere og jer kunder.
Vi vil via længerevarende samarbejde skabe værdibevarende løsninger for danske ejendomme.

VÆRDIER

- ◊ Gode kundeoplevelser
- ◊ Troværdighed
- ◊ Engagement
- ◊ Faglighed

DET KAN VI OGSÅ

- GRAFFITI
- TAGRENDE RENS
- VASKEHALLER
- MURVÆRK
- SOLCELLEVASK
- STALDVASK
- VASK AF HESTETRAILER/BILER
- SPECIALRENGØRING
- AFFEDTNING/AFKALKNING AF INDENDØRSGULV OG BADERUM

PONYLØB

GUL

AFVIKLES EFTER 7. LØB KL. 19.00

Skive Ponytrav klub - SKPT

Løb nr. 11 2.55 940 m. Frit handicap.
Både Monté og sulky.

Sponsor: Stutteri Hancock

1 Tom

Vallak Rød 2005 120,0-24
Ejer: Skive Ponytravskole
Rekord: 2:54,0
Handicap tid: 2:55,3
Sk Sofia Skov

2024:14 0-2-1 2:54,0 — 2023:9 0-1-0 — **940** **Sulky**

Ida Nørgaard Hejdemann	Sk	240623-3	1400/2	Udg	
Ida Nørgaard Hejdemann	Sk	240524-1	1040/2	Udg	
Sofia Skov	Sk	240519-6	1200/6		2:58,6
Sofia Skov	Sk	240519-4	1200/6	g	2:56,7
Ida Nørgaard Hejdemann	Od	240509-4	1320/5	5	3:03,5
Nora Kirstine Laursen	Od	240509-1	1200/4	2	2:54,0

2 Bourbon

Vallak Brun 2017 128,8-24
Ejer: Laura Marie Dyhrberg
Rekord: 2:47,8
Handicap tid: 2:49,6
Sk Laura Marie Brøchner Dyhrberg

2024:15 5-1-1 2:47,8 — 2023:24 3-4-3 — **960** **Monté**

Laura Marie Brøchner Dyhrberg	Ch	240728-5m	1060/6	5	2:53,5
Adam Køhler	Ch	240728-1a	1600/6	1	2:26,2
Laura Marie Brøchner Dyhrberg	Od	240707-6m	1020/2		3:02,6
Adam Køhler	Od	240707-3	960/5	1	2:46,1
Laura Marie Brøchner Dyhrberg	Sk	240623-6m	1240/6	3	2:52,1
Laura Marie Brøchner Dyhrberg	Sk	240623-1m	1040/2	2	2:51,4

3 Vognmandgårdens Bella

Hoppe Brun 2010 144,0-24
Ejer: Christina Lindhardt
Rekord: 2:44,5
Handicap tid: 2:45,4
Sort med sølv, hvid logo foran/bagpå
Sk Lina Lindhardt

2024:12 2-5-2 2:44,5 — 2023:9 0-1-2 — **1000** **Monté**

Lina Lindhardt	Ch	240727-11m	1100/6	2	2:44,5
Lina Lindhardt	Ch	240727-9m	1020/4	2	2:47,4
Lina Lindhardt	Sk	240623-6m	1200/5	2	2:55,0
Lina Lindhardt	Sk	240623-1m	1000/1	1	2:46,2
Lina Lindhardt	Sk	240519-6m	1160/5	1	2:53,3
Lina Lindhardt	Sk	240519-4m	1160/5	Dis	

4 Båtares Grim

Vallak 2010 123,0-18
Ejer: Ikaros
Rekord: 2:29,4
Handicap tid: 2:39,7
Sort/Hvid
Ål Julie Nørgård Laursen

2024:22 2-2-7 2:29,4 — 2023:33 4-4-3 — **1040** **Sulky**

Mikkel Kjølby Pedersen	Ål	240729-1	1200/5	2	2:41,1
Mikkel Kjølby Pedersen	Ål	240719-1	1120/5	3	2:39,0
Julie Nørgård Laursen	Ål	240702-1	1240/6	Udg	
Mikkel Kjølby Pedersen	Sk	240623-3	1520/6	1	2:40,8
Sarah Aarup Hyldborg	Sk	240623-1m	1060/3	4	2:49,7
Mikkel Kjølby Pedersen	Ål	240617-1	1160/4	3	2:43,8

5 Idun

Hoppe Brun 2017 127,0-24
Ejer: Skive Ponytravskole
Rekord: 2:35,6
Handicap tid: 2:38,9
Mørkegrøn
Sk Ida Nørgaard Hejdemann

2024:16 4-4-1 2:35,6 — 2023:32 8-3-1 — **1040** **Sulky**

Anne Gade	Od	240811-9m	1320/6	2	2:37,0
Alberte Bach Christiansen	Od	240811-5	1280/8	1	2:37,3
Nora Kirstine Laursen	Sk	240623-5	980/5	2	
Alberte Bach Christiansen	Sk	240623-1m	1100/4	3	2:42,5
Nora Kirstine Laursen	Sk	240524-1	1120/4	Udg	
Ida Nørgaard Hejdemann	Sk	240519-4	1280/10	2	2:41,7

6 Brutus

Vallak Brun 2001 131,0-21
Ejer: Hanne Eg Jørgensen
Rekord: 2:20,5
Handicap tid: 2:20,7
Hvid/blå/sølv
Sk Line Eg Jørgensen

2024:13 1-2-4 2:20,5 — 2023:41 5-4-4 — **1160** **Monté**

Line Eg Jørgensen	Sk	240519-5m	1780/5	4	2:20,5
Julie Eg Jørgensen	Sk	240519-2m	1140/5	Dis	
Line Eg Jørgensen	Ål	240504-8m	1240/6	2	2:20,9
Line Eg Jørgensen	Ål	240504-5m	1300/7	5	2:27,5
Julie Eg Jørgensen	Sk	240428-1m	1380/10	5	2:24,2
Julie Eg Jørgensen	Ar	240413-7m	1260/4	3	2:28,1

7 Viki Holm

Hoppe 2013 127,4-21
Ejer: Anita Jensen
Rekord: 2:12,2
Handicap tid: 2:13,4
Sk Ida Bak Jensen

2024:10 1-1-1 2:12,2 — 2023:26 6-5-3 — **1240** **Sulky**

Ida Bak Jensen	Sk	240623-7	1160/8	4	2:17,4
Ida Bak Jensen	Sk	240623-3	1860/10		2:18,0
Ida Bak Jensen	Sk	240524-1	1360/8	1	2:14,6
Ida Bak Jensen	Sk	240519-1	1740/6	5	2:12,2
Ida Bak Jensen	Sk	240428-1	1480/12	Udg	
Ida Bak Jensen	Sk	240328-6	1740/8	2	2:15,1

8 Tomtebo Fia

Hoppe Brun 2003 126,7-18
Ejer: Hanne Eg Jørgensen
Rekord: 2:02,3
Handicap tid: 2:10,3
Hvid/grøn/guld
Sk Sofie Eg Jørgensen

2024:13 1-2-1 2:02,3 — 2023:39 6-5-7 — **1260** **Sulky**

Julie Eg Jørgensen	Od	240811-9m	1500/8	g	2:40,7
Line Eg Jørgensen	Od	240811-4	1480/9	g	2:10,9
Julie Eg Jørgensen	Sk	240623-7m	1100/5		2:53,0
Julie Eg Jørgensen	Sk	240623-1m	1260/5	g	2:50,7
Line Eg Jørgensen	Ål	240601-4	1480/5	4	2:18,4
Julie Eg Jørgensen	Ål	240601-1m	1300/5	4	3:00,3

9 Brioni Wee

Vallak Fux 2016 125.2-24
Ejer: Emily Lindhardt
Rekord: 2:05,3
Handicap tid: 2:05,3
Mørkeblå m. Gul/blå ternede ærmer, gul
Sk Emily Lindhardt

2024:12 2-2-0 2:05,3 — 2023:4 1-0-0 — **1320** **Monté**

Emily Lindhardt	Ch	240727-5a	1600/1	4	2:00,6
Emily Lindhardt	Ch	240727-2a	1600/3	2	2:03,3
Emily Lindhardt	Sk	240623-3	2100/11		2:15,9
Emily Lindhardt	Sk	240623-1m	1420/6	5	2:12,5
Emily Lindhardt	Sk	240519-5m	1880/6	2	2:10,3
Emily Lindhardt	Sk	240519-1m	1760/7	1	2:05,3

F1

KL. 16.10

Fremvisningsløb 1.31
2-14-årige.
2000 m.
Voltestart.
Se reglerne.

LEIA BOOM BAY **2000:1**
1 CC
2,brun. hp. v Panne de Moteur - Big Business v Pine Chip
Opdr: Torben Hovgaard
Ejer: Torben & Henriette Hovgaard
Blå/hvid,
Andersen Kasper K. (Hovgaard T)a
24: 0 0-0-0 23: 0 0-0-0 Tot: 0 0-0-0

LAST BLOOD **2**
2 CC
2,brun. v. v Great Challenger - Livi Lovely v Dream Vacation
Opdr: Kaj Jensen
Ejer: First Blood Stable
Sort/guld/logo,
Jørgensen Birger (Juul M)
24: 0 0-0-0 23: 0 0-0-0 Tot: 0 0-0-0

LA LA CASH **3**
3 CC
2,brun. hp. v Cash and Go - Yummi Yummi v Dream Vacation
Opdr: Flemming Reinholdt
Ejer: Stald Rosenvang
Grøn/sort/hvid,
Dahlgaard Jan
24: 0 0-0-0 23: 0 0-0-0 Tot: 0 0-0-0

LAUGHING'S GIRL **4**
4 CC
2,mkr. hp. v Laughing Stock - Malou Bork v Chipmate
Opdr: Chr.M. Lauridsen & Villy Christensen
Ejer: Morten Juul
Sort/blå/hvid,
Juul Morten
24: 0 0-0-0 23: 0 0-0-0 Tot: 0 0-0-0

OBS! OBS! OBS!

Der køres direkte til prøvestarten i forlængelse af præsentationen. Ekstra prøvestart i autostartsløb op til 20.000 kr. fra den oprindelige proposition og i alle autostartsløb for de 2-årige heste.

I løb med autostartsløb op til 20.000 kr. og i alle autostartsløb for de 2-årige heste. arrangeres der en ekstra prøvestart i forlængelse af præsentationen (med cirka 4 minutter til start).

Startbilen står placeret ved opsamlingsstedet for normaldistancen på alle baner (uanset distancen i de pågældende løb) – og slipper ved startstedet for normaldistancen.

Ekvipager, som ikke ønsker at være med i prøvestarten, skal afcantre på sædvanligvis og opholde sig på modsatte langside af, hvor prøvestarten afvikles.

Efter afslutningen af prøvestarten, kaldes der til start om ca. 3 minutter.

Kuske, som ikke ønsker at deltage i prøvestarten, skal være ekstra opmærksomme på startbilens kørsel på banen.

P1

ORANGE

KL. 16.25

Prøveløb

2-14-årige. **2000 m.** Voltestart.

Godkendelseskrav:		
	2-årige	1.25.0
	3-årige	1.23.0
	4-årige & ældre	1.22.0
	Monté	1.22.0

1 KIRSTEN TINGHØJ — 2000:1 — 21,4M — 18,4AM — 28.000

CC

3,brun. hp. v Dominion Beach - 24: 6 1-0-0 21.000 — 23: 2 0-0-0 21,4 7.000 — Tot: 8 1-0-0
Barolo v Ens Snapshot
Opdr: Carl Erik Graunkær
Ejer: Carl Erik Graunkær
Hvid/reklame,
Mønster Knud (Rasmussen P)

Mønster K	År	19/4 -4	10/ 1800	4	19,0 a	**c c**	s	256	15'
Juel J	Sk	14/5 -3	6/ 2060	1	18,4 a	**c c**	s	200	15'
Jørgensen B	Od	31/5 -1	5/ 2140	d	g5 a	**c ¢**	s	149	30'
Foget K	Sk	18/6 -1	2/ 2060	0	opgag	**c c**	s	279	18'
Mønster K	Sk	25/7 -2	1/ 2060	0	opg a	**c c**	s	490	10'

2 SIMPLY THE BEST (DE) — 2 — *13,3AM — 84.994

CC

5,mkbr. v. v Indigious - 24: 7 0-0-0 746 — 23: 12 4-1-2 67.100 — Tot: 25 5-3-2
Cheerful Melody v Orlando Vici
Opdr: Martijn Venema
Ejer: Team World Wide Trot & K. Madsen
Sort/blå/hvid,
Juul Morten

Brouwer W M	Wo	11/2 -1	3/ 2100	7	16,2 a	- -		48	-
Brouwer D	Wo	23/3 -1	9/ 2100	d	g a	- -		439	-
Brouwer D	Nl	8/4 -4	6/ 2000	d	g a	- -		164	-
Bakker A	Wo	26/4 -4	1/ 2100	d	g a	- -		270	-
Bakker A	Hb	8/5 -5	3/ 2200	d	g a	- -		239	-

3 KAJSA HANCOCK — 3

CC

3,brun. hp. v Great Challenger - 24: 0 0-0-0 — 23: 0 0-0-0 — Tot: 0 0-0-0
Poterie v Echo
Opdr: Stutteri Hancock
Ejer: C.Meier,C.Goul,C. & A.Pedersen
Grøn/sort/hvid,
Dahlgaard Jan (Meier C)a

4 KOHINOOR — 4

CC

3,brun. hp. v From Above - 24: 0 0-0-0 — 23: 0 0-0-0 — Tot: 0 0-0-0
Baronesse Ima v Maharajah
Opdr: Peter Fog
Ejer: Stutteri Thy & Susanne J. Sunesen
Blå/hvid,
Andersen Kasper K. (Rask J)

5 KATINKA D D — 2020:1

CC

3,brun. hp. v Lavec Kronos - 24: 0 0-0-0 — 23: 0 0-0-0 — Tot: 0 0-0-0
Simoni's Molar v Ganymede
Opdr: Mikael Danielsen
Ejer: Mikael Danielsen
Mørkblå/hvid/guld,
Rask Jeppe

6 OSHAWA RIVER (NL) — 2

CC

3,brun. hp. v Maharajah - 24: 0 0-0-0 — 23: 0 0-0-0 — Tot: 0 0-0-0
Zamora River v Ganymede
Opdr: A. van Schie
Ejer: Team Oshawa River
Sort/guld/logo,
Jørgensen Birger (Juul M)

Brouwer M	Wo	29/3 -k	4/ 2100	k	g a	- -		ejg	-
Brouwer D	Wo	13/4 -k	1/ 2100	k	g a	- -		ejg	-
Jørgensen B	Sk	5/8 -k	2/ 2000	k	opg g	- -		ejg	-

7 LET IT GO — 3

CC

2,brun. hp. v Wishing Stone - 24: 0 0-0-0 — 23: 0 0-0-0 — Tot: 0 0-0-0
Daydream Believer v Navy Seal
Opdr: Julie Myrup
Ejer: Julie, Merle & Simon Myrup Rask
Grå/blå/rød/reklame,
Svane Allan Elkjær (Rask J)

8 LUIGI CÆSAR — 4

CC

2,sbr. h. v Great Challenger - 24: 0 0-0-0 — 23: 0 0-0-0 — Tot: 0 0-0-0
Troja Cæsar v Lets Go
Opdr: Erik Bisgaard
Ejer: Svenn Gregersen
Sort/grå/blå,
Friis Morten

SPILFORMER

VINDER

Vinder er det enkleste spil, du kan spille. Her skal du bare regne ud, hvilken hest der kommer først over stregen, og gør den det, så har du vundet. Mindste indskud: 10 kr.

PLADS

I løb med syv eller flere deltagere skal din hest komme ind mellem de tre første heste over målstregen for at give gevinst. Er der seks eller færre deltagere, skal din heste være blandt de to første i mål. Mindste indskud: 10 kr.

TVILLING

I ***Tvilling*** gælder det om at finde de to heste, der kommer først i mål uanset rækkefølge. Mindste indskud: 5 kr. pr. kombination.

KOMB

Komb ligner Tvilling til forveksling. Eneste undtagelse er, at man her skal finde de to første heste i mål i korrekt rækkefølge. Mindste indskud: 5 kr. pr. kombination.

TRIO

I ***Triospil*** skal man finde frem til de tre heste, der kommer først over målstregen i ét løb, i rigtig rækkefølge. Mindste indskud: 2 kr. pr. kombination.

V4

I ***V4*** gælder det om at finde vinderne af fire på forhånd udvalgte løb. Du får gevinst, hvis du har 4 rigtige (eller 3 rigtige, hvis ingen har 4 rigtige). Rækkeprisen er 2 kr. Kan spilles via kupon og som Lynspil. Mindsteindskud for Lynspil: 50 kr.

V5

I ***V5*** gælder det om at finde vinderne af fem på forhånd udvalgte løb. Du får gevinst, hvis du har 5 rigtige (eller 4 rigtige, hvis ingen har 5 rigtige). Rækkeprisen er 1 kr. Kan spilles via kupon og som Lynspil. Mindsteindskud for Lynspil: 50 kr.

MINIMUMSALDER FOR SPIL

Opmærksomheden henledes på, at minimumsalderen for spil i totalisatoren i henhold til lovgivningen er 18 år.

LØB 1 **V4-1** GUL

KL. 17.00 **VINDER PLADS TVILLING KOMB TRIO**

Krafft præsenterer
3-14-årige højst **6.000 kr.**
2060 m. Autostart.
Præmier: 7.500-3.750-1.900-1.100-750 (5 præmier)
Intet indskud.

1 HIGH DE LUXE — 2060:1

5,mkbr. v. v Classic Grand Cru - 24: 0 0-0-0 — 23: 0 0-0-0 — Tot: 0 0-0-0
Taste v Pastor Stephen — Olsen Jo. — Ål 7/23-k 3/2140 k 24,1 g - - ejg -
Opdr: Finn Rasmussen — Olsen Jo. — År 8/23-k 2/1800 k 26,1 - - ejg -
Ejer: Rikke Melgaard & Johnni Olsen — Olsen Jo. — Ål 26/6-k 3/2140 k 20,8 - - gk -
CC **Blå/rød/hvid/reklame,**
Ål **Olsen Johnni**a

2 KING OF HAMMERTHOR — 2

3,sbr. v. v Great Challenger - 24: 0 0-0-0 — 23: 0 0-0-0 — Tot: 0 0-0-0
KeyOf Life Diamant v Varenne — Friis M — Sk 3/6-k 3/2000 k 22,1 g - - gk -
Opdr: Peter & Inge Sudergaard
Ejer: Michael Thorup & Camilla Merrild
CC **Sort/grå/grøn,**
Foget Kasper (Thorup M)a

3 JUVEL MAGIC — 3 — 19,4[M] — 3.500

4,brun. v. v MagicCarpetRide US - 24: 3 0-0-0 3.500 — 23: 2 0-0-0 — Tot: 5 0-0-0
Only For Money v Legendary Lover K — Pedersen A — Ål 19/11-1 3/2140n 0 19,4 c c s 108 8'
Opdr: K.E., Sara & Trine Ravn — Pedersen A — Ål 24/12-1 4/2140t 0 22,0 g c ¢ s 272 8'
Ejer: Bo Kristiansen — Pedersen A — Ål 15/1-1 2/2140v 6 24,1 g c c s 26 10'
CC **Blå/sort/rød,** — Pedersen T U — Ål 20/4-3 1/2140 5 19,8 c c s 89 10'
Ål **Pedersen Anders** — Pedersen T U — Ål 18/5-1 3/2140 0 21,4 g c c s 85 10'

4 DONTGETINMYWAY* (SE) — 4 — 16,8[AM] — 23,3[K] — 1.500

3,brun. h. v Donato Hanover - 24: 3 0-0-0 16,8a 1.500 — 23: 0 0-0-0 — Tot: 3 0-0-0
Global Wilderness v Explosive Matter — Lindhardt Chr — Sk 9/3-k 4/2020 k 26,7 g - - ejg -
Opdr: Global Farm AB — Lindhardt Chr — Sk 18/3-k 2/2020 k 22,8 g - - gk -
Ejer: T. Hovgaard, C. Jensen & J. Stubkjær — Lindhardt Chr — Od 26/4-8 2/2140 0 18,5 a c c s 177 8'
CC **Hvid/reklame,** — Andersen KK — År 12/7-8 5/1800 5 23,3 g - - 58 8'
Mønster Knud (Hovgaard T)a — Jørgensen B — Od 6/8-8 10/2140 5 16,8 a c c s 108 8'

5 KAISER FAUST — 5 — 21,1[AK] — 19,9[M] — 4.500

3,mkbr. v. v Great Challenger - 24: 2 0-1-0 21,1a 4.500 — 23: 0 0-0-0 — Tot: 2 0-1-0
Rigoletto v Chipmate — Jørgensen B — Sk 3/6-k 2/2000 k 21,6 g - - gk -
Opdr: Stutteri Faust & Flemming Nielsen — Jørgensen B — Sk 16/7-7 1/2000 2 19,9 c c s 30 8'
Ejer: PALS Holding ApS & Stutteri Faust — Jørgensen B — År 26/7-9 6/1800n 5 21,1ag c c s 28 8'
CC **Sort/guld/logo,**
Jørgensen Birger (Juul M)

6 J LO — 6 — 19,8[AM]

4,brun. hp. v Father Patrick - 24: 2 0-0-0 19,8a — 23: 0 0-0-0 — Tot: 2 0-0-0
I Do v Conway Hall — Ecce K — Ch 8/23-k 2/2000 k dg g - - ejg -
Opdr: Dr. Friedrich Gentz — Rask J — Sk 24/5-k 1/2000 k 19,7 - - gk -
Ejer: Mikael Danielsen — Rask J — Ål 19/7-1 12/2140 0 19,8ag ¢ c s 133 8'
CC **Blå/hvid,** — Rask J — Ål 29/7-5 6/2140 d g ¢ c s 102 8'
Andersen Kasper K. (Rask J)

7 KISS ME NIGHT — 7 — 16,7[AM] — 17,6[M] — 6.000

3,sort. hp. v Ens Snapshot - 24: 3 0-0-1 16,7a 6.000 — 23: 0 0-0-0 — Tot: 3 0-0-1
Silent Night v Dream Vacation — Nielsen M M — Sk 18/6-k 1/2020 k 20,6 - - gk -
Opdr: Susanne Jakobsen — Friis M — Ål 2/7-1 8/2140 3 16,7 a c c s 120 15'
Ejer: Stald Bakkebo — Foget K — Ål 19/7-7 2/2140 5 17,6 c c s 35 15'
CC **Sort/grå/blå,** — Friis M — År 11/8-10 2/1800 5 18,6 a c c s 31 8'
Friis Morten

8 ETORIX F E (DE) — 8 — 746

4,brun. v. v Bourbon Blue - 24: 0 0-0-0 — 23: 2 0-0-0 746 — Tot: 2 0-0-0
Emmylou v Ridethenight — Zwiener M — Bk 29/9-k 2/2000 k 20,2 a - - gk -
Opdr: Frank Britz — Zwiener M — Bk 15/10-2 1/2000 d g a - - 123 -
Ejer: Matthias Krüger — Zwiener M — Bm 2/11-4 2/1900 d g a - - 196 -
CC **Grøn/hvid/logo,**
Od **Kiær Rene** (Krüger M)a

9 IQUE — 9 — 20,2[M] — 6.000

4,brun. v. v Ens Snapshot - 24: 2 0-0-1 4.900 — 23: 3 0-0-0 1.100 — Tot: 5 0-0-1
Ghana Roland v Speedy Herve — Foget K — Sk 25/11-1 4/2000 4 22,1 c c s 147 8'
Opdr: Klaus Krogsgaard — Foget K — Sk 11/12-5 6/2060 d g a c c s 251 8'
Ejer: Klaus Krogsgaard — Foget K — Sk 28/12-11 1/2000n d g c c s 202 10'
CC **Blå/grå/hvid/logo,** — Friis M — Sk 16/7-7 3/2000 3 20,2 c c s 145 8'
Nielsen Magnus M. (Krogsgaard K)a — Jørgensen R — Sk 5/8-1 2/2000 5 21,1 c c s 155 10'

KRAFFT
SWEDISH HORSE NUTRITION

KIMA KYVSGÅRD **10**

10 CC

3,brun. v. v Dominion Beach - Vive la France v Great Challenger
Opdr: Peter & Inge Sudergaard
Ejer: Stutteri Thy
Mørkblå/hvid/guld, Rask Jeppe

24: 0 0-0-0 Andersen KK Sk 5/8-k 1/2000 k 21,2 23: 0 0-0-0 - - Tot: 0 0-0-0 gk -

Foto: Kjeld Mikkelsen

HER STARTER V4-SPILLET

Find vinderne af de følgende fire løb, og vær med i jagten efter den store gevinst. Læs mere om, hvordan du spiller V4 på bet.25/heste/sadan-spiller-du/V4

TIPS

4 Dontgetinmyway - 5 Kaiser Faust - 10 Kima Kyvsgård Outs: 7 Kiss Me Night

Der er spændende heste ude i mandagens første løb, hvor **4 Dontgetinmyway** bliver førstevalget. Hesten kom tilbage efter operation senest, og der gik gode meldinger på den, men den endte med at hænge på en træt konkurrent på bagerste langside, som den skulle fri af, og så var de forreste stukket af. Her har den et godt spor og ligner en spændende chance.

5 Kaiser Faust galopperede kort efter start senest og satte mange meter til, men gik pænt efterfølgende på afstand i et rodet løb. Er den fejlfri her, så er den også med fremme.

10 Kima Kyvsgård har dygtige søskende at henvise til og leverede et godt indtryk i prøveløbet, hvor den endte med at føre de sidste 500 meter, da den foranliggende galopperede. Den er meget interessant allerede første gang.

7 Kiss Me Night kom aldrig fri af inderbanen senest og så ikke ud til at få brugt alle sine kræfter den dag. En interessant hest, der også har chance her.

LØB **2** **V4-2** BLÅ

KL. 17.18 **VINDER PLADS TVILLING KOMB TRIO**

Vestbirk Service præsenterer
Kristian Svenningsens Mindeløb
3-14-årige højst **400.000 kr.**
1600 m. Autostart.
Præmier: 10.000-5.000-2.500-1.500-1.000 (5 præmier)
Intet indskud. Ærespræmie til vinderens ejer og kusk.

1 JESSE SCHERMER (NL) — 1600:1 — 11,8AK — 15,2M — 317.764

8,brun. v. v Muscles Yankee - 24: 8 0-2-1 13,4a 22.950 23: 12 2-3-2 11,8a 85.529 Tot: 76 13-13-12
Wolment Schermer v Incredible Crafts
Opdr: Stal Schermer
Ejer: PALS Holding ApS & T. Borup
CC **Blå/grå/hvid/logo,**
Nielsen Magnus M. (Friis M)

Borup T	Od	7/5-7m	2/1640	2	13,4 a	¢ ¢		74	15'
Borup T	Sk	3/6-6m	1/2040	3	16,2	¢ c		57	10'
Borup T	År	28/6-7m	6/2320	0	20,1	c c		88	25'
Borup T	Sk	25/7-4m	3/2020	5	18,2	c c		127	10'
Friis M	År	11/8-8	5/1800	6	15,1 a	c c	S	564	20'

2 HOVITA — 2 — 13,3AK — 15,2M — 377.050

5,sort. hp. v Infinitif - 24: 5 0-0-0 13,3a 13.850 23: 9 2-1-2 14,2a 145.750 Tot: 33 4-4-4
Ovita Bork v Adams Hall
Opdr: Frank & Preben Sørensen
Ejer: Stutteri Thy
CC **Mørkblå/hvid/guld,**
Rask Jeppe

Rask J	År	19/4-7	2/1800	4	15,4 a	¢ ¢	S	146	15'
Rask J	Sk	24/5-2	6/2060	5	14,7 a	¢ ¢	A	73	30'
Rask J	År	14/6-9	4/1800	6	14,8 a	¢ ¢	S	392	20'
Rask J	År	30/6-2	1/1840	7	17,2	¢ ¢	S	181	23'
Rask J	Od	6/8-3	4/1640	6	13,3 a	¢ ¢	A	365	15'

3 VINCE Q C* (SE) — 3 — 12,7AK — 16,8M — 195.902

5,brun. v. v Uncle Lasse - 24: 10 4-0-0 13,1a 58.500 23: 13 3-1-2 12,7a 98.240 Tot: 28 8-2-2
Regina Brodda v Scarlet Knight
Opdr: Roland Johansson Konsult A B
Ejer: Roland Johansson Konsult A B
CC **Hvid/grøn/logo,**
Ål **Jensen Flemming**

Gregersen L	Ål	11/5-6m	5/1640	1	13,3 a	¢ ¢		18	10'
Henriksen M	Od	31/5-4	11/2140	0	16,7 a	¢ ¢	S	235	50'
Jensen F	År	30/6-8	10/1800	0	14,7 a	¢ ¢	S	300	30'
Gregersen L	Od	11/7-7m	10/1640	1	13,5 a	¢ ¢		26	10'
Jensen F	Sk	25/7-5	7/2060	4	15,6 a	¢ ¢	A	31	10'

4 GO FAST SHADOW — 4 — 13,2AK — *14,9M — 243.286

6,brun. hp. v Orlando Vici - 24: 8 3-3-1 13,2a 125.897 23: 9 1-3-0 13,2a 37.739 Tot: 34 10-8-3
Too Fast Shadow v The Liquidator
Opdr: Niels Jørgen Jensen
Ejer: Stald Dot Com
CC **Sort/guld/logo,**
År **Jørgensen Birger** (Crohnager B)a

Jørgensen B	Ål	28/5-6	10/2140	3	13,9 a	c c	S	68	13'
Mønster M	Ål	7/6-3	5/2140	1	14,7 a	c c	S	26	15'
Friis M	Od	21/6-2	2/2140	1	15,0 a	c c	S	19	20'
Jørgensen B	Ch	7/7-6	1/2000	2	14,0 a	c c	S	32	20'
Jørgensen B	Jæ	30/7-1	6/2140	2	13,2 a	- -		275	-

5 HOUDINI SHADOW — 5 — 12,5AK — 17,4M — 204.426

5,mkbr. h. v Lindy Lane - 24: 4 1-1-1 14,0a 31.500 23: 13 5-0-3 12,5a 133.826 Tot: 29 8-1-5
Ramblin Rose Zet v Andover Hall
Opdr: Niels Jørgen Jensen
Ejer: Stald Bakkebo
CC **Sort/grå/blå,**
Friis Morten (Kristensen V)a

Friis M	Ch	12/11-10	10/2000	0	14,5 a	c c	S	233	50'
Svendsen B	Ål	23/6-3	5/2140	2	14,0 a	¢ c	S	68	20'
Foget K	Sk	5/7-3	6/1600n	1	14,0 a	c ¢	S	44	15'
Friis M	Ål	19/7-5	10/2140	3	14,9 a	¢ ¢	S	35	10'
Friis M	År	11/8-2	4/1800	4	14,9 a	¢ ¢	S	60	20'

6 ENZO FLAME — 6 — 13,4AK — 15,9M — 197.700

8,brun. v. v Racer Bourbon - 24: 6 0-1-1 14,0a 16.800 23: 19 1-0-1 13,4a 36.550 Tot: 75 12-4-4
Asics Finder v Buckfinder
Opdr: Mette Holmer
Ejer: Flemming Raundahl
CC **Grøn/hvid/logo,**
År **Kjær Rene** (Raundahl F)a

Munk L	År	9/5-5	9/1800	3	17,5 a	¢ c	S	163	13'
Kjær R	År	4/6-6	2/1800	2	14,0 a	¢ c	S	133	13'
Nielsen C M	År	30/6-8	8/1800	5	14,6 a	¢ c	S	680	30'
Jessen I	Od	11/7-6	4/2180	6	16,0	¢ c	S	67	7'
Jessen I	Ch	2/8-5	6/2000	5	14,2 a	¢ ¢	A	298	15'

MANDEN VI MINDES:
Kristian Svenningsen
Kristian var i mange år foderværet på Skive Trav, hvorefter han overtog stillingen som baneforvalter. Han var særdeles kompetent og bestred stillingen i mere end 20 år inden, han gik på pension.

VESTBIRK SPECIAL RENS

CHANCEPILE

Få eksperttipperens subjektive vurdering af den enkelte hests vinderchance.
Pilene afspejler henholdsvis stor ↑, middel | eller lile ↓ vinderchance

TIPS

4 Go Fast Shadow - 5 Houdini Shadow

Der er virkelig topform igen i **4 Go Fast Shadow**, der senest var ude i fuld længde for at komme til spids på første langside. Slap siden til den senere vinder, men andenpladsen var sikker. Topchance her.

5 Houdini Shadow kunne lige så godt have været nummer to som fire senest i en tæt afgørelse bag Here We Go Chief. Der er super form i hesten, og det ligner modbuddet til favoritten.

Outs: 3 Vince Q C

3 Vince Q C går sine bedste løb under rytter i øjeblikket. Senest sad den udvendig på Hugo Boss Shadow og var træt i opløbet. Skal være forbedret her for at kunne vinde, men godt spor og sprint giver optimale betingelser for et godt resultat.

LØB **3** V4-3 V5-1 RØD

KL. 17.36 **VINDER PLADS TVILLING KOMB TRIO**

A Hereford Skive præsenterer
3-14-årige højst **225.000 kr.**
2000 m. Tillæg 20 m ved **75.001 kr**
Præmier: 7.500-3.750-1.900-1.100-750 (5 præmier)
Intet indskud.

1 HILLSBOROUGH — 2000:1 — 16,2M — *15,1AM — 69.400

5,mkbr. v. v Credit Winner - 24: 10 1-2-1 16,2 26.800 — 23: 11 1-1-2 16,7 27.100 — Tot: 26 3-4-4
Nancy Lavec v Enjoy Lavec — Kristiansen D — Ål — 11/5-2 — 1/2140 — 3 — 16,2 — c c s — 28 — 7'
Opdr: Jesper Nørrevang — Pedersen A — Ål — 7/6-7 — 4/2160 — 2 — 17,5 — c c s — 96 — 8'
Ejer: Thorleif Thorup — Henriksen M — Ål — 23/6-5 — 2/2140 — 6 — 16,9ag — c c s — 107 — 20'
CC **Sort/guld/logo,** — Mønster K — Ål — 2/7-5 — 7/2140 — 4 — 15,9 a — c c s — 278 — 13'
Ål **Jørgensen Birger** (Pedersen A) — Pedersen A — Ål — 19/7-4 — 4/2140 — d — g a — c ¢ s — 383 — 10'

2 HR GREV DITMAR — 2 — 17,8M — *13,7AK — 14,4AM — 71.650

5,brun. v. v Michael's Turn - 24: 9 2-1-1 17,8 43.500 — 23: 5 2-2-1 18,5 28.150 — Tot: 16 4-3-2
Bluegrass v Ens Snapshot — Friis M — Sk — 14/5-2 — 7/1600 — 1 — 13,7 a — ¢ ¢ s — 195 — 13'
Opdr: Gunner Christiansen — Friis M — Ål — 7/6-5 — 2/2140 — 6 — 16,4 a — ¢ c s — 334 — 30'
Ejer: Søren Knudsen — Friis M — År — 30/6-1 — 2/1800 — 1 — 15,5 a — ¢ ¢ s — 72 — 15'
CC **Sort/grå/blå,** — Friis M — Ål — 19/7-4 — 3/2140 — 3 — 14,4 a — ¢ c s — 95 — 10'
Friis Morten — Friis M — Od — 6/8-2 — 11/2140 — 0 — 16,0 a — ¢ c s — 51 — 13'

3 THERESE UDSEN* (SE) — 3 — 18,9M — 16,4AM — 39.807

5,brun. hp. v Uncle Lasse - 24: 6 0-0-1 18,9 4.497 — 23: 8 3-2-1 35.310 — Tot: 14 3-2-2
Sunbird Zophie v Zoogin — Ecce K — Jæ — 9/5-5 — 7/2140 — 0 — 18,9 g — - - — 393 — -
Opdr: Stall Udsén HB — Nielsen C M — År — 28/6-5 — 2/1800 — d — g a — c c s — 504 — 25'
Ejer: Stall Udsén HB — Nielsen C M — Sk — 5/7-5 — 8/2060n — 3 — 18,3 a — c c s — 280 — 10'
CC **Hvid/reklame,** — Nielsen C M — Sk — 25/7-2 — 4/2060 — d — g a — c c s — 600 — 10'
Ål **Mønster Knud** (Hansen J)a — Nielsen C M — Sk — 5/8-4 — 11/2060 — 6 — 17,1 a — c c s — 267 — 6'

4 MASTERPIECE RIVER* (SE) — 4 — *16,3M — 13,6AK — 14,3AM — 73.965

4,brun. v. v Father Patrick - 24: 8 1-1-0 12.450 — 23: 12 3-3-1 16,3 61.515 — Tot: 20 4-4-1
Just About Enough v S J's Photo — Korfitsen N — Ål — 18/5-2 — 2/1640 — 2 — 13,6 a — ¢ ¢ s — 15 — 6'
Opdr: Peter & Jessica Carlsson — Korfitsen N — Ål — 7/6-7 — 7/2160 — d — g1 — ¢ ¢ s — 22 — 8'
Ejer: F C Bryggen ApS m.flere — Jensen F — Ch — 7/7-7 — 4/2000 — 6 — 18,5ag — ¢ ¢ s — 24 — 10'
CC **Hvid/grøn/logo,** — Henriksen M — Ål — 19/7-4 — 5/2140 — d — g a — c c s — 159 — 10'
Ål **Jensen Flemming** — Jensen F — Od — 6/8-6 — 1/2140 — 4 — 14,9 a — ¢ c s — 83 — 13'

5 FAUST HOVMAND — 2020:1 — 15,7K — 13,3AM — 191.182

7,lbr. v. v From Above U S - 24: 12 1-2-0 15,7 19.600 — 23: 18 2-2-2 15,7 48.000 — Tot: 75 8-8-8
Outcross Dream v Dream Of Gold — Jørgensen B — Sk — 6/5-4 — 9/2060 — 2 — 15,7 a — ¢ ¢ s — 129 — 6'
Opdr: Bent H. Nielsen — Andersen KK — Ål — 18/5-3 — 7/2140 — 5 — 15,5 a — ¢ ¢ s — 101 — 6'
Ejer: Lindhardt Jensen — Mønster K — Sk — 3/6-2 — 6/2020 — 1 — 15,7 — ¢ ¢ s — 53 — 6'
CC **Blå/hvid,** — Lønborg H — Od — 21/6-2 — 3/2140 — 6 — 15,3ag — ¢ ¢ A — 111 — 20'
Ål **Andersen Kasper K.** (Jensen L)a — Andersen KK — Ål — 19/7-5 — 9/2140 — 0 — 16,7 a — ¢ c A — 438 — 10'

6 MUSTANG HACKSTABLE* (SE) — 2 — 15,2M — 14,1AK — 14,7AM — 182.959

7,sbr. v. v Maharajah - 24: 7 1-1-0 28.790 — 23: 21 3-1-3 16,4 68.455 — Tot: 67 7-9-9
Tiger Gar v Adrian Chip — Olsson B — Jæ — 6/2-5 — 9/2140 — 0 — 16,0ag — - - — 525 — -
Opdr: T., F. & P.-G. Svärd — Friis M — Ch — 16/2-2 — 4/2000n — 1 — 16,1 a — c c s — 43 — 13'
Ejer: Frackstad Lantbruksbolag m. flere — Olsson B — Mp — 9/3-4 — 2/2140 — 0 — 15,7ag — - - — 391 — -
CC **Grøn/hvid/logo,** — Foget K — År — 19/4-6 — 7/2300 — 0 — 18,8 a — c c s — 188 — 20'
År **Kjær Rene** (Uglebjerg L) — Friis M — Od — 6/8-4 — 9/2140 — 0 — 15,5 a — c c s — 264 — 13'

7 IMAGE DU RIL (FR) — 3 — 17,4L — 13,4AK — 15,9AM — 187.916

6,brun. hp. v Ready Cash - 24: 3 0-0-0 2.400 — 23: 7 0-1-0 17,4 3.000 — Tot: 34 1-3-3
Vive Daidou v Ouragan de Celland — Kristiansen D — Sk — 10/10-8 — 1/2080 — 0 — 18,2 — - - — 426 — 4'
Opdr: Louis Derieux — Mønster M — Sk — 11/12-8m — 2/2040 — d — g — c c — 38 — 5'
Ejer: Henrik Nielsen — Friborg K — Sk — 6/5-4 — 6/2060 — 5 — 15,9 a — c c s — 336 — 6'
CC **Sort/orange/logo,** — Friborg K — Sk — 3/6-2 — 7/2020 — d — g — c c s — 192 — 6'
Friborg Kent (Nielsen H)a — Friborg K — Sk — 5/7-3 — 8/1600n — 6 — 15,9 a — c c s — 509 — 15'

A HEREFORD BEEFSTOUW

HER STARTER V5-SPILLET

Find vinderne af de følgende fem løb, og vær med i jagten efter den store gevinst. Læs mere om, hvordan du spiller V5 på bet.25/heste/sadan-spiller-du/V5

Foto: Kjeld Mikkelsen

TIPS

2 Hr Grev Ditmar - 4 Masterpiece River

Alt blev forkert for **2 Hr Grev Ditmar s**enest. Den blev sat af i tredje spor og måtte bakkes ned som sidste hest, og siden søgte den indvendig. Den virker til at gå sine bedste løb, når den sidder med fremme, og det kommer den til her.

4 Masterpiece River er faktisk en rigtig god hest for klassen. Senest fik den et hårdt løb udvendig for den førende, men den holdt faktisk godt ved. Den er spændende her i fejlfri udgave.

Outs: 1 Hillsborough

1 Hillsborough havde lidt svært ved at veksle tempo i slutfasen senest og galopperede ind på opløbet, men gangen inden gik den godt mod heste som Houston T T og Moni Talks, så fra et godt spor skal den have stor triochance her.

LØB 4 V4-4 V5-2 GRØN

KL. 17.54 VINDER PLADS TVILLING KOMB TRIO

FUR Bryghus præsenterer
3-14-årige højst **14.000 kr.**
2060 m. Autostart.
Præmier: 7.500-3.750-1.900-1.100-750 (5 præmier)
Intet indskud.
Løbet er desuden åbent for hopper med højst **18.000 kr.**

1 ICE ICE BABY — 2060:1 — 17,2AK 20,2K 18,4AM — 16.850

4,brun. hp. v O'grady - 24: 12 0-0-1 17,2a 10.750 23: 2 0-1-0 19,8a 6.100 Tot: 14 0-1-1
Cocochanel Vincent v Digger Crown Andersen S D Od 8/6-7 1/2160 5 21,1 c c s 77 10'
Opdr: Pia Kruse Dahlgaard J År 28/6-3 7/1800 0 20,1ag c c s 385 15'
Ejer: Pia Kruse Juel J Sk 5/7-8 8/1600n 3 17,2 a c c s 262 10'
CC **Grøn/sort/hvid,** Juel J Od 20/7-7 4/1640 d g a ¢ c s 94 8'
År **Dahlgaard Jan** (Kruse P)a Dahlgaard J Sk 5/8-2 7/2060 8 20,0ag c c s 261 6'

2 JETSET — 2 — *15,7AM — 13.500

4,mkbr. hp. v Victor Gio - 24: 2 2-0-0 15,7a 13.500 23: 0 0-0-0 Tot: 2 2-0-0
Fifth Avenue v New Quick Jørgensen B År 21/5-k 3/1800 k g - - ejg -
Opdr: Frank & Preben Sørensen Lønborg M År 4/6-k 2/1800 k 18,8 - - gk -
Ejer: J. Stæhr, T. Vejvad & A. Gregersen Lønborg M Sk 5/7-9 7/2060n 1 17,5 a c ¢ A 36 8'
CC **Hvid/sort/rød,** Lønborg M Sk 5/8-2 2/2060 1 15,7 a c ¢ A 13 6'
År **Lønborg Michael** (Melin M)a

3 JUVELEN — 3 — 18,2AM 17,0M — 10.900

4,mkbr. h. v Wishing Stone - 24: 4 0-1-1 18,2a 10.900 23: 0 0-0-0 Tot: 4 0-1-1
Super Grace v Great Challenger Foget K Sk 28/12-k 2/2000n k 21,7 - - gk2 -
Opdr: Henny Charlin Andersen Andersen P Ø Sk 15/4-5 2/2000 0 20,8 g c c s 41 8'
Ejer: Stald Kosmos Andersen P Ø Sk 6/5-5 2/2000 4 17,0 c c s 98 6'
CC **Blå/sølv/hvidt logo,** Andersen P Ø Sk 14/5-7 5/2060 3 18,2 a c c s 50 8'
Andersen Peter Ø.a Andersen P Ø Sk 5/8-1 5/2000 2 19,9 c ¢ s 50 10'

4 HAPPY STAR K J — 4 — 17,2AM 17,7M — 13.800

5,sbr. v. v S J's Photo - 24: 9 0-0-1 17,2a 7.900 23: 6 0-0-1 17,9a 1.900 Tot: 19 0-0-3
Amazing Star v The Liquidator Lindhardt Chr Ål 23/6-9 5/2140 4 17,2 a c c s 357 10'
Opdr: K. Jørgensen & K. Jokumsen Lindhardt Chr Ål 2/7-7 4/2160 3 18,2 c c s 150 8'
Ejer: K, A. & L. Jørgensen - K & S Jokumsen Sejer C Sk 16/7-1 2/2060 5 17,5 a c c s 396 13'
CC **Hvid/reklame,** Svane W Sk 25/7-9 4/2000 d g c c s 208 15'
Mønster Knud (Lindhardt Chr) Mønster K Sk 5/8-2 4/2060 4 17,7 a c c s 94 6'

5 KENTUCKY SHADOW — 5 — 16,4AM 18,7M — 11.400

3,brun. v. v Papagayo E - 24: 6 0-2-2 16,4a 11.400 23: 0 0-0-0 Tot: 6 0-2-2
Vintage Shadow v Exploit Caf Olsen N Ny 18/4-1 1/1640 0 17,0 a c c s 155 7'
Opdr: Niels Jørgen Jensen Kjær R Ny 2/5-5 4/2140 3 19,0ag c c s 15 7'
Ejer: Stutteri Shadow Kjær R Ch 2/6-3 1/2020 3 18,7 c ¢ s 28 9'
CC **Sort/guld/logo,** Kjær R Ny 11/6-7 2/2160 0 20,5 g c c s 37 7'
Jørgensen Birger (Juul M) Jørgensen B Sk 5/8-2 1/2060 2 16,4 a c ¢ s 53 6'

6 KITTI NARDOS — 6 — 17,8AM 21,2M — 15.750

3,mkbr. hp. v Ens Snapshot - 24: 6 0-0-0 17,8a 12.100 23: 3 0-0-0 20,1a 3.650 Tot: 9 0-0-0
Wilma J v Storstadsbusen Jensen K Sk 15/4-6 1/2060 5 19,1 a ¢ ¢ s 339 15'
Opdr: Karl J. Jensen Jensen K Sk 14/5-3 2/2060 6 19,1 a ¢ ¢ s 389 15'
Ejer: Stald Nardos Jensen K Ål 23/6-2 7/2140 0 18,2 a ¢ ¢ s 667 15'
CC **Sort/gul/logo,** Jensen K Sk 16/7-2 2/2060 7 19,0 a ¢ ¢ s 472 15'
Jensen Kennetha Friborg K Sk 5/8-2 6/2060 6 18,2ag ¢ ¢ s 637 6'

7 KATJA GARDENIA — 7 — 17,1AM 17,8M — 14.650

3,brun. hp. v Dominion Beach - 24: 5 0-0-0 17,1a 7.650 23: 1 0-0-1 7.000 Tot: 6 0-0-1
Eternal Sunshine v Broad Bahn Lindhardt Chr Sk 15/4-6 2/2060 6 19,8 a ¢ ¢ s 185 15'
Opdr: Anton Andreasen Juel J Ål 30/4-8 1/2140 6 18,3 a ¢ ¢ s 302 15'
Ejer: Tage Jørgensen Friborg K Ål 23/6-2 4/2140 4 17,1 a ¢ ¢ s 266 15'
CC **Sort/orange/logo,** Friborg K Sk 5/7-8 4/1600n 4 17,3ag ¢ ¢ s 288 10'
Ål **Friborg Kent** (Jørgensen T)a Friborg K Ål 19/7-7 3/2160 0 17,8 g ¢ ¢ s 308 15'

Foto: Hunskjær Foto

TIPS

2 Jetset - 5 Kentucky Shadow

Det er svært at komme udenom **2 Jetset** som favorit i V4-finalen ovenpå to overlegne sejre i karrierens første to starter. Fra et godt spor kan den meget vel blive spids og slut, men senest afgjorde den efter at have siddet udvendig, så positionerne spiller ingen rolle.

5 Kentucky Shadow lignede en kort overgang en hest, der kunne true Jetset senest, men det blev ved forsøget. Den gik dog godt senest og har triochance igen.

Outs: 3 Juvelen

3 Juvelen gik en stærk sidste langside senest, men kunne ikke gå forbi Kingston West, der var kommet for langt væk. Den bør også have god triochance her.

LØB **5** **V5-3** HVID

KL. 18.14 **VINDER PLADS TVILLING KOMB TRIO**

Bet25 præsenterer
3-14-årige højst **28.000 kr.**
1600 m. Autostart.
Præmier: 7.500-3.750-1.900-1.100-750 (5 præmier)
Intet indskud.

1 HOSKA — 1600:1 — 15,9^{AK} — 17,1^{M} — 27.950

5,brun. hp. v Ens Snapshot - 24: 12 0-0-1 15,9a 12.750 — 23: 17 0-1-2 16,2a 15.200 — Tot: 29 0-1-3
Sorbetto v Legendary Lover K — Andersen P — Ål — 22/3-5 — 5/2140 — 5 — 17,7 a — c c s — 634 — 10'
Opdr: Gunner Christiansen — Andersen K — Sk — 15/4-3 — 1/2000 — 0 — 18,2 — c c s — 549 — 8'
Ejer: Gitte Løvig Nielsen & Jan Løvig — Svendsen B — Od — 21/6-7 — 6/2140 — 9 — 16,2 a — c c s — 197 — 20'
CC **Mørkeblå/hvid/gul/logo,** — Lindhardt Chr — Sk — 5/7-5 — 9/2060n — 4 — 18,5 a — c c s — 468 — 10'
Lindhardt Christian (Nielsen G)a — Bäckman S — Sk — 16/7-1 — 11/2060 — 6 — 18,8 a — c c s — 436 — 13'

2 IKAROS RAUN — 2 — *17,5^{AK} — 16,4^{M} — 24.500

4,brun. v. v Gentle Tilly - 24: 4 1-2-0 17,5a 24.500 — 23: 0 0-0-0 — Tot: 4 1-2-0
Pretty Value v Victory Abroad — Raundahl F — År — 9/5-k — 3/1800 — k — 20,8 — - - — gk — -
Opdr: Flemming Raundahl — Kjær R — År — 4/6-8 — 4/1800 — 2 — 19,3 g — c c s — 86 — 8'
Ejer: Flemming Raundahl — Kjær R — År — 28/6-8 — 4/1800 — 1 — 17,5 a — c c s — 54 — 15'
CC **Grøn/hvid/logo,** — Kjær R — Od — 11/7-5 — 3/2140 — 2 — 16,4 — c c s — 35 — 8'
År **Kjær Rene** (Raundahl F)a — Raundahl F — År — 4/8-4 — 5/1820 — 8 — 21,4 g — c c s — 39 — 10'

3 INK FLAME — 3 — *16,7^{AM} — *17,9^{M} — 17,6^{AK} — 27.000

4,sbr. v. v Creatine - 24: 2 0-0-0 17,0a 2.000 — 23: 4 2-0-1 16,7a 25.000 — Tot: 6 2-0-1
Starlet Flame v Varenne — Juul S — År — 6/23-8 — 6/1800 — 4 — 17,9 a — - - — 56 — 15'
Opdr: Mette Holmer — Dahlgaard J — Ål — 15/9-8 — 3/2140 — 1 — 16,7 a — c c s — 48 — 8'
Ejer: Rengøringsservice Danmark A/S — Dahlgaard J — Ch — 8/10-1 — 5/2000 — 1 — 17,9 — c c s — 15 — 10'
CC **Grøn/sort/hvid,** — Dahlgaard J — Od — 16/3-6 — 10/2140 — 5 — 17,0 a — c c s — 44 — 10'
Dahlgaard Jan — Dahlgaard J — År — 11/8-4 — 2/1800 — 5 — 17,6 a — c c s — 87 — 10'

4 I'MAWINNER — 4 — 15,2^{AK} — 18,0^{K} — 27.150

4,brun. hp. v Wishing Stone - 24: 7 0-2-2 15,2a 23.400 — 23: 3 0-0-0 18,4a 3.750 — Tot: 10 0-2-2
Gossip's Queen v Gigant Neo — Kjær R — Ny — 30/5-1 — 6/2160 — 2 — 18,2 — c c s — 83 — 7'
Opdr: Stutteri Hancock — Kjær R — Ny — 11/6-1 — 4/2140n — 4 — 18,6 a — c c s — 31 — 10'
Ejer: Erik Smith — Sjunnesson J — År — 28/6-3 — 2/1800 — 2 — 15,2 a — c c s — 190 — 15'
CC **Sort/grå/blå,** — Uglebjerg A — Sk — 25/7-7 — 1/2000 — 5 — 20,4 g — c c s — 27 — 10'
År **Friis Morten** (Uglebjerg L) — Uglebjerg A — År — 4/8-4 — 4/1820 — 3 — 18,0 — c c s — 86 — 10'

5 JAGUAREN* (SE) — 5 — 15,8^{AM} — 16,8^{M} — 19,2^{AK} — 14.666

4,lbr. v. v Muscle Mass - 24: 7 0-0-0 15,8a 7.750 — 23: 4 0-1-0 19,2a 6.916 — Tot: 11 0-1-0
Malagueta v Viking Kronos — Juel J — Sk — 6/5-5 — 1/2020 — 5 — 16,8 — ¢ c s — 443 — 6'
Opdr: Niels Juel — Juel J — Ål — 28/5-1 — 1/2140 — 5 — 18,2 g — ¢ c s — 82 — 8'
Ejer: Team Juel — Nielsen N — Sk — 3/6-3 — 2/2020 — 4 — 19,2 — c c s — 205 — 10'
CC **Beige/grøn/reklame,** — Friis M — Od — 21/6-7 — 3/2140 — 6 — 15,8 a — c c s — 281 — 20'
Ål **Juel Jeppe** — Lavickas V — Sk — 16/7-1 — 5/2060 — 0 — 19,4 a — ¢ c s — 222 — 13'

6 JOE D'AMERIQUE — 6 — 17,9^{AK} — 24,8^{K} — 13.250

4,brun. v. v Broad Bahn - 24: 5 0-0-0 17,9a 3.500 — 23: 2 0-0-0 21,9a 5.250 — Tot: 10 0-0-0
Jolie D'amerique v Frisky Frazer — Andersen K — År — 21/5-1 — 3/1800 — 0 — 24,8 g — ¢ ¢ s — 390 — 8'
Opdr: Stald Prix d' Amerique — Andersen K — Ål — 28/5-5 — 5/2140 — 8 — 18,9 a — ¢ c s — 574 — 15'
Ejer: Stald Torpegaard — Andersen K — Ål — 19/7-2 — 3/2140 — 0 — 21,5ag — ¢ c s — 807 — 10'
CC **Blå/rød/hvid logo,** — Andersen K — Ål — 29/7-6 — 10/1640 — 0 — 17,9 a — ¢ c s — 1675 — 8'
Ål **Andersen Kenneth** (Andersen P) — Andersen K — Sk — 5/8-2 — 5/2060 — 7 — 18,6 a — ¢ c s — 500 — 6'

7 JASON CRUMP — 7 — 17,1^{AM} — *18,4^{M} — 17,6^{AK} — 21.900

4,brun. v. v Repay Merci - 24: 10 0-1-0 17,1a 10.000 — 23: 6 1-0-2 17,6a 11.900 — Tot: 16 1-1-2
Shesa Vixi v Dream Vacation — Mønster K — Sk — 6/5-6 — 3/2060 — d — g a — c c s — 221 — 6'
Opdr: Michelle Mønster — Mønster K — Sk — 24/5-1 — 6/2060 — 0 — 17,1 a — c c s — 157 — 8'
Ejer: Niels Grann & Knud Mønster — Mønster K — Ål — 2/7-4 — 3/2140 — 2 — 17,2 a — ¢ ¢ s — 283 — 13'
CC **Hvid/reklame,** — Mønster K — Sk — 5/8-4 — 3/2060 — 7 — 17,4ag — ¢ ¢ s — 60 — 6'
Mønster Knud — Mønster K — Ch — 9/8-9 — 6/2500 — d — g a — ¢ ¢ s — 1153 — 30'

Bet 25

SE LØBENE - OGSÅ PÅ FARTEN

Har du ikke mulighed for at opleve løbsdagen på væddeløbsbanen, kan du altid se danske løb live på bet25.dk

Foto: Kjeld Mikkelsen

TIPS

2 Ikaros Raun - 3 Ink Flame

Det blev til et par galopper for **2 Ikaros Raun** senest, men gangen inden gik den storartet og var kun slået af He Dares The Devil. Er den tilbage i fejlfri udgave her, så har den stor vinderchance.

Også **3 Ink Flame** skal regnes tidligt her. Den gik rigtig godt mod gode heste i Aarhus senest, hvor den sad med indvendig og siden sluttede godt af i opløbet og faktisk lignede en hest med lidt kræfter sparet trods en længere pause fra løbene.

Outs: 4 I'mawinner

4 I'mawinner rundede frem udvendig for Jeppe rundt sidste sving senest, men kunne ikke gøre noget ved den førende til slut. Stred godt i kampen om de næste placeringer og ligner en god triochance her.

LØB 6 **V5-4** SORT

KL. 18.32 **VINDER PLADS TVILLING KOMB TRIO**

Spar Nord præsenterer Skive Amatørserie 2024
3-14-årige højst **595.000 kr.**
2000 m. Tillæg 20 m ved **55.001 kr**, 40 m ved **125.001 kr**, 60 m ved **275.001 kr**
Præmier: 6.500-3.800-2.200-1.500-900-550 (6 præmier)
Indskud: 100 kr. Dækken til vindende hest.

1 JUST MAGIC — 2000:1 — *16,8M — 15,6AK — 16,3AM — 52.000

4,brun. h. v MagicCarpetRide US - 24: 10 3-4-0 16,8 44.500 — 23: 3 1-0-0 20,9 7.500 — Tot: 13 4-4-0
Always Magic N v Buvetier D'aunou — Pedersen T U — Ål — 18/5-6 — 3/2140 — 1 — 16,8 — c c s — 30 — 6'
Opdr: H. & B. Pedersen & T. Urth — Pedersen A — År — 4/6-5 — 8/1800 — 5 — 15,6 a — c c s — 49 — 13'
Ejer: Stald Magic — Pedersen T U — Ål — 17/6-4 — 1/2140 — 0 — opg g — c ¢ s — 27 — 6'
CC **Blå/sort/rød,** — Pedersen T U — Sk — 27/6-3 — 5/1600 — 1 — 17,1 a — c ¢ s — 34 — 6'
Ål **Pedersen Trine Urth** (Pedersen A) — Pedersen A — Ål — 19/7-3 — 7/2140 — 0 — 16,3 a — c ¢ s — 144 — 10'

2 ICONIC FLAME — 2 — 18,4M — 14,8AM — 34.700

4,brun. v. v Tobin Kronos - 24: 6 0-0-1 18,4 8.500 — 23: 13 0-2-1 18,8 26.200 — Tot: 19 0-2-2
Mystic Flame v S J's Photo — Foget K — Sk — 9/3-4 — 7/1600 — 4 — 16,4 a — c c s — 358 — 15'
Opdr: Mette Holmer — Foget K — Sk — 18/3-1 — 4/2060 — 6 — 17,6 a — c c s — 174 — 10'
Ejer: Greenline — Friis M — Od — 28/3-2 — 4/2140 — 4 — 18,4 g — c c s — 119 — 15'
CC **Hvid/rød,** — Nielsen M M — Sk — 16/7-4 — 1/2060 — 0 — 16,5ag — c c s — 424 — 13'
Jacobsen J.C. (Friis M) — Friis M — Sk — 5/8-4 — 6/2060 — 3 — 16,5ag — c c s — 119 — 6'

3 ITAN GEJS — 3 — 17,4M — 15,9AK — 16,9AM — 42.950

4,lbr. v. v O'grady - 24: 9 0-0-0 17,4 5.950 — 23: 10 0-0-0 18,0 12.300 — Tot: 30 0-0-1
Tucana v Beaumont Hanover — Eriksen G — Od — 8/6-2 — 8/1640 — 5 — 19,1 a — c c s — 427 — 6'
Opdr: Gunnar Eriksen — Eriksen G — Sk — 27/6-3 — 2/1600 — 6 — 18,9 a — ¢ c s — 616 — 6'
Ejer: Stald H.G. — Eriksen G — Od — 11/7-6 — 1/2140 — 5 — 17,4 — ¢ ¢ s — 420 — 7'
CC **Orange/sort,** — Eriksen G — Sk — 16/7-4 — 11/2060 — 0 — 17,5 a — ¢ ¢ s — 835 — 13'
Eriksen Gunnara — Eriksen G — Sk — 5/8-4 — 12/2060 — 0 — 18,5 a — c c s — 883 — 6'

4 CASABLANCA BROLINE* (SE) — 4 — *17,3K — 16,1AM — 45.006

4,lbr. hp. v Twister Bi - 24: 10 1-1-1 17,3 24.550 — 23: 9 0-3-2 18,0 20.456 — Tot: 19 1-4-3
Miss Montechristo v Ken Warkentin — Friis M — År — 27/4-3 — 2/1800 — d — g6 a — c c s — 40 — 8'
Opdr: Broline International AB — Nielsen C M — Od — 21/6-5 — 8/2140 — 9 — 21,4 a — c c s — 144 — 20'
Ejer: Anla Stable KB — Foget K — År — 12/7-5 — 7/1800 — 0 — opgag — ¢ ¢ s — 154 — 10'
CC **Blå/sølv/hvidt logo,** — Friis M — Sk — 25/7-2 — 8/2060 — 0 — 18,3 a — c c A — 169 — 10'
Andersen Peter Ø. (Friis M) — Friis M — Ål — 13/8-6 — 3/2160 — - - — 38'

5 GATASJA SVENDKA — 5 — 17,9M — 16,7AM — 44.550

6,brun. hp. v S J's Caviar - 24: 4 1-0-0 18,5 6.500 — 23: 8 2-0-0 17,9 21.500 — Tot: 27 4-1-0
Concordia Duncan v Super Arnie — Munk L — År — 23/10-5 — 1/1800 — 1 — 17,9 — c c s — 41 — 7'
Opdr: Lukas Svedin AB — Munk L — År — 27/4-4 — 3/1800 — 1 — 18,8 — c c s — 34 — 7'
Ejer: Lars Munk — Munk L — År — 21/5-3 — 3/1820 — 0 — 18,5 g — c c s — 83 — 13'
CC **Hvid/rød,** — Munk L — År — 30/6-11 — 2/1800 — d — g — c c s — 55 — 20'
År **Munk Lars**a — Munk L — År — 12/7-7 — 2/2300 — d — g5 — c c s — 64 — 7'

6 GENOA — 2020:1 — 16,5M — 15,5AK — 15,9AM — 112.800

6,rød. hp. v Orlando Vici - 24: 13 1-3-3 16,5 29.450 — 23: 17 2-2-3 17,3 42.800 — Tot: 53 4-9-9
Odette Vang v S J's Photo — Juul K — Ål — 18/5-6 — 5/2160 — 5 — 17,0 — c c s — 199 — 6'
Opdr: TeamBakkelygaard & MBTrav(M.B.Nielsen) — Juul K — År — 1/6-1 — 3/2320 — 1 — 17,5 — c c s — 55 — 6'
Ejer: Kristian Juul & Kristina Møller — Juul K — Sk — 18/6-8 — 2/2040 — 4 — 17,9 — c c s — 141 — 13'
CC **Blå/grå/rød,** — Juul K — Sk — 27/6-6 — 4/2550 — 6 — 20,7ag — c c s — 59 — 6'
Juul Kristiana — Juul K — År — 4/8-6 — 7/1800 — 0 — 17,5 a — c c s — 135 — 8'

7 HANDSOME DIAMOND — 2 — 20,8M — 15,7AM — 70.870

5,mkbr. v. v Teddybear Song - 24: 9 3-1-0 51.020 — 23: 3 1-1-0 20,8 19.850 — Tot: 12 4-2-0
Hold The Diamond v Diamond Way — Olsen Jo. — Åb — 29/2-2 — 4/2140 — 1 — 16,5 a — - - — 24 — -
Opdr: Kjeld Hollensen — Olsen Jo. — Jæ — 2/4-5 — 7/2140 — 0 — 17,5 a — - - — 38 — -
Ejer: Johnni Olsen — Olsen Jo. — Ål — 18/5-6 — 1/2160 — d — g2 — c c s — 28 — 6'
CC **Blå/rød/hvid/reklame,** — Olsen Jo. — Sk — 3/6-4 — 4/2060 — 0 — opg a — c c A — 15 — 6'
Ål **Olsen Johnni**a — Olsen Jo. — Ål — 29/7-4 — 12/2140 — 0 — 15,8 a — c c s — 181 — 10'

8 ARKIBAL TAMSEN — 2060:1 — 15,3M — 13,0AK — *14,6AM — 395.100

12,mkbr. v. v Great Challenger - 24: 18 1-2-0 15,6 22.800 — 23: 27 4-4-0 15,6 50.500 — Tot: 173 20-18-20
Epos v Union Shark — Lassen P M — Ål — 17/6-3 — 1/2620 — 4 — 18,3 g — c c s — 82 — 6'
Opdr: Jette Tamsen — Pedersen T U — Sk — 27/6-5 — 7/2020 — 7 — 18,0 — ¢ c s — 131 — 6'
Ejer: Team S T R — Pedersen T U — Ål — 15/7-4 — 5/2160 — 4 — 17,5 — c c s — 95 — 6'
CC **Lyserød/blå,** — Fly O — Ål — 29/7-9m — 2/2200 — 2 — 18,1 — c c — 38 — 2'
Ål **Kristensen Ruben** (Larsen V)a — Pedersen T U — Ål — 13/8-5 — 4/2160 — - - — 7'

9 LOCKHEED DRAVIET (DE) — 2 — 16,4L — 12,6AK — *14,9AM — 487.611

6,sbr. v. v Trixton - 24: 10 1-0-0 18,8 15.247 — 23: 8 1-0-0 16,4 19.974 — Tot: 31 4-3-1
Revolution Bi v Varenne — Mollema Y — Bm — 28/4-7 — 5/2500 — 6 — 18,8 — - - — 1631 — -
Opdr: Draviet Stables & A. Mollema — Brouwer D — Wo — 19/5-6 — 5/2100 — 7 — 13,7 a — - - — 217 — -
Ejer: Team World Wide Trot — Mollema Y — Ge — 28/5-2 — 7/2000 — 6 — 15,5 a — - - — 798 — -
CC **Sort,** — Dekker J — Nl — 19/6-8 — 11/2105 — 0 — 21,0 — - - — 234 — -
Laursen Bøje (Kjelde F)a — Dekker J — Nl — 7/7-8 — 6/2600 — d — g — - - — 907 — -

spar nord

HOLD DIG OPDATERET

**Få baneprogrammer og de vigtigste nyheder direkte i din indbakke.
Tilmeld dig Dansk Hestevæddeløbs nyhedsbrev.
Udkommer ca. 1 gang ugentligt.**

Foto: Kjeld Mikkelsen

TIPS

1 Just Magic - 2 Iconic Flame - 7 Handsome Diamond Outs: 5 Gatasja Svendka

Det blev for hårdt for **1 Just Magic** senest, da den endte udvendig for Jack Reacher, der vandt på en 1.14-tid. Fra spids i et amatørløb for dygtige Trine Urth skal den have rig mulighed for hurtig oprejsning.

2 Iconic Flame gik et stærkt løb senest, hvor den, trods galop grundet en snæver passage rundt sidste sving, var kort slået til tredjepladsen. Viser den samme form her, er den med på stregen.

Der blev langt frem for **7 Handsome Diamond** senest, der startede fra et iskoldt spor 12. Den forsøgte sig i sporene rundt sidste sving, men kunne ikke for alvor tage ind på de forreste. Har nu løb i kroppen efter lidt pause og skal være en triochance her.

5 Gatasja Svendka forsøges nu venstre rundt efter nogle starter i træk med galop højre rundt. Det bliver outsideren, men er man ude efter de helt sjove, kigger man på 4 og 6.

LØB 7 **V5-5** LYS-BRUN

KL. 18.50 **VINDER PLADS TVILLING KOMB TRIO**

BIOCIRC præsenterer Formløb Amatør/Jockey
5-14-årige.
2000 m. Voltestart.
Præmier: 3.500-1.750-900-500-350-250 (6 præmier)
Intet indskud.

1 FREJA BLÅBJERG — 2000:1 — 16,7M — 13,4AK — 14,9AM — 132.100

7,brun. hp. v From Above U S - 24: 9 0-0-1 18,2 2.900 — 23: 20 0-0-1 18,2 8.900 — Tot: 74 1-3-8
Kimberly Blåbjerg v Dancer's Victory — Kirk L — Sk 24/5-9 1/2000 3 19,1 — c c s 96 4'
CC Opdr: Villy Christensen — Kirk L — Sk 3/6-7 3/2000 0 19,6 — c c s 48 4'
Ejer: Stald VM — Andreasen M — Ny 14/7-11 4/2160 0 20,3 — c c s 56 3'
Bordeaux/hvid/logo, — Andersen C — Sk 25/7-10 2/2000 0 20,2 — c c s 230 4'
Kirk Lucas (Andersen C)a — Andersen C — Sk 5/8-7 2/1600 6 18,8 — c c s 141 4'

2 VERYFASTGIRL (DE) — 2 — *16,6K — 14,4AK — 15,9AM — 94.914

11,brun. hp. v Main Wise As - 24: 7 1-0-0 18,8 5.000 — 23: 24 1-1-1 16,6 13.550 — Tot: 99 6-9-7
Victory As v Diamond Way — Juul P — Sk 15/4-8 1/1620 0 18,8 — ¢ ¢ s 142 4'
CC Opdr: Stal de Groningers — Juul P — Sk 6/5-7 6/1600 0 17,0 a — c c s 466 6'
Ejer: Stald Muddi — Juul P — Sk 3/6-4 9/2060 6 17,8 a — c c s 245 6'
Rød/blå/hvid/logo, — Juul P — Sk 27/6-5 2/2000 0 20,4 — ¢ ¢ s 488 6'
Juul Pera — Henriksen M — Sk 16/7-5 1/2060 0 21,0 a — c c s 398 13'

3 FORCES OF DESTINY (SE) — 3 — 15,6M — 14,5AK — 135.290

9,brun. hp. v Jocose - 24: 18 3-0-0 17,0 25.750 — 23: 11 1-0-1 16,5 4.800 — Tot: 69 4-2-3
Eklas Total Denial v Gentle Star — Juul K — Ål 17/6-4 2/2160 5 17,0 — c c s 190 6'
CC Opdr: Tobias & Johanna Karlsson — Andersen M S — Sk 27/6-2m 3/2020 4 20,1 — c c 52 5'
Ejer: Kristian Juul & Kristina Møller — Holse N — Sk 16/7-5 9/2060 0 17,1 a — c c s 459 13'
Blå/grå/rød, — Juul K — Sk 25/7-7 1/2040 4 18,6 — c c s 144 10'
Juul Kristiana — Andersen M S — År 4/8-5m 2/1820 0 20,1 — c c 643 6'

4 EMMA D — 2020:1 — 15,2M — 13,0AK — 14,1AM — 267.483

8,brun. hp. v From Above U S - 24: 8 0-2-3 17,3 6.550 — 23: 17 0-0-2 15,4 4.950 — Tot: 72 4-7-10
Quite A Beauty v Earthquake — Madsen Kar — Ål 30/4-10 4/1620 2 17,3 — c c s 42 4'
CC Opdr: Kaj Jensen — Madsen Kar — Ål 18/5-8 4/2160 3 17,7 — c c s 86 4'
Ejer: N. S. Landbrug — Madsen Kar — Ål 7/6-9 6/2160 3 17,7 — c c s 58 4'
Brun/guld/orange, — Jensen L — Ål 17/6-1 6/1620 0 17,6 — c ¢ s 155 4'
Ål **Madsen Karina** (Jensen L)a — Madsen Kar — Ål 15/7-1 2/2140 0 18,5 — c c s 40 6'

5 PANZAROTTI (SE) — 2 — 16,9L — 12,8AK — 15,2AM — 234.594

11,mkbr. v. v From Above - 24: 7 1-1-0 17,0 6.700 — 23: 11 1-0-1 17,0 10.150 — Tot: 88 9-7-9
Mozzarella Ås v Malabar Man — Møllenberg D — Sk 24/5-9 1/2020 5 18,5 — c c s 214 4'
CC Opdr: G. Bergbring, J. Turesson & D. Fässler — Møllenberg D — Sk 3/6-7 1/2020 0 18,1 — c c s 171 4'
Ejer: Sandra & Dianna Møllenberg — Møllenberg D — Sk 16/7-8 4/2000 4 19,7 — c c s 48 4'
Sort/guld, — Møllenberg S — Sk 25/7-10 3/2000 1 19,5 — c c s 50 4'
Møllenberg Sandra (Møllenberg D)a — Møllenberg D — Sk 5/8-7 2/1620 2 17,0 — c c s 60 4'

6 MT PAU GASOL (SE) — 3 — 16,4M — 14,7AK — 88.718

7,brun. v. v Quite Easy U S - 24: 16 0-6-4 17,3 19.150 — 23: 18 1-1-3 16,4 14.100 — Tot: 80 1-11-9
Rydens Denise v Dahir De Prelong — Jacobsen J — Sk 3/6-7 6/2000 2 18,4 — c c s 84 4'
CC Opdr: Misty Trotting AB — Jacobsen J — Sk 5/7-10 2/2000n 2 19,6 — c c s 52 7'
Ejer: Greenline — Jacobsen J — Sk 16/7-8 2/2020 3 18,8 — c c s 129 4'
Hvid/rød, — Jacobsen J — Sk 25/7-10 1/2020 5 19,2 — c c s 71 4'
Jacobsen J.C. (Friis M) — Jacobsen J — Sk 5/8-7 1/1620 4 17,3 — c c s 77 4'

7 BARTHO — 4 — *16,6M — 14,7AK — 15,4AM — 94.050

11,brun. v. v Earthquake - 24: 10 1-0-2 17,8 8.850 — 23: 20 0-3-4 16,9 11.950 — Tot: 136 6-12-10
Power Girl v Wee Hjordal — Jensen K — Sk 3/6-7 2/2000 4 18,6 — ¢ ¢ s 132 4'
CC Opdr: Kristen Østergaard — Svendsen B — Ål 23/6-5 9/2140 5 16,5 a — ¢ ¢ s 963 20'
Ejer: Stald Nardos & Betina Larsen — Jensen K — Sk 16/7-8 2/2000 0 20,0 — ¢ ¢ s 82 4'
Sort/gul/logo, — Bruun G — Sk 25/7-km 1/2000 k 22,5 — - - ejg -
Jensen Kennetha — Jensen K — Sk 5/8-7 1/1600 1 17,8 — ¢ ¢ s 26 4'

8 VOLTAIRE P HILL (SE) — 5 — *14,3M — 12,6AK — 279.863

7,brun. v. v Coktail Jet - 24: 12 1-0-2 16,8 7.900 — 23: 10 0-2-0 15,1 14.800 — Tot: 67 7-6-4
Saggezza v Supergill — Drewsen N — Sk 15/4-8 1/1640 0 17,9 — c c s 323 4'
CC Opdr: Possible Horse's AB — Drewsen N — Od 26/4-9 2/2680 0 20,8 — c c s 89 4'
Ejer: Lillian Uglebjerg — Drewsen N — Sk 6/5-8 3/2040 0 18,6 — c c s 359 4'
Blå/logo, — Drewsen N — Sk 3/6-7 1/2040 0 19,1 — c c s 466 4'
År **Drewsen Nikoline** (Uglebjerg L) — Uglebjerg A — Ål 17/6-2m 5/2140 6 19,6 a — c c 152 6'

9 DOYOUTHINKIAMSEXY — 6 — 16,0M — 13,8AK — 14,4AM — 127.650

9,sort. hp. v Southall Hanover - 24: 8 0-1-0 18,4 7.750 — 23: 14 0-0-1 17,1 5.550 — Tot: 92 5-7-12
Dolly Pop v Foreign Office — Eriksen G — Od 20/5-2 1/1640 7 16,1 a — c c s 30 6'
CC Opdr: Kathrine M. Olesen — Eriksen G — Od 8/6-6 3/2160 7 20,9 — c c s 335 6'
Ejer: Stald H.G. — Eriksen G — Sk 27/6-6 6/2550 2 19,8 a — ¢ c s 470 6'
Orange/sort, — Eriksen G — Od 11/7-4 5/2140 0 18,4 — c c s 613 38'
Eriksen Gunnara — Eriksen G — Sk 5/8-5 5/2550 4 19,5 — c c s 120 6'

BIOCIRC

CAROLINE LUND **2040:1** *15,8[M] 15,1[AM] 256.550

10 CC

10,mkbr. hp. v Ens Snapshot - Maj Lund v Chipmate
Opdr: Arne S. Sørensen
Ejer: Kristian Juul
Blå/lyseblå,
Hansen Jesper (Juul K)a

24: 16 1-1-3 17,2 18.350 23: 32 7-4-5 15,8 98.500 Tot: 167 17-20-29

Hansen J	Sk	24/5 -9	1/2060	0	17,2	c c s	328	4'
Andersen M S	Ar	1/6 -3m	4/1840	3	17,9	c c	85	5'
Juul K	Sk	16/7 -8	1/2060	0	17,8	c c s	342	4'
Hansen J	Sk	25/7 -7	1/2060	0	18,3	c c s	378	10'
Andersen M S	Sk	5/8 -8m	1/2060	3	17,9	c c	88	5'

DAMSE P D **2080:1** *15,9[M] 16,3[AK] 133.400

11 CC

9,brun. v. v Giglio del Cigno - Underbar v Windsong's Legacy
Opdr: Per Damberg
Ejer: Harald Dyhrberg
Grøn/rød/hvid,
Dyhrberg Haralda

24: 1 0-0-0 17,5 23: 0 0-0-0 Tot: 42 12-5-9

Dyhrberg H	Sk	9/22 -7	2/2020	1	15,9	- -	57	8'
Dyhrberg H	Ål	11/22 -4	4/2160	5	17,5	- -	47	5'
Dyhrberg H	Sk	12/22 -7	3/2570	8	18,9	- -	55	20'
Dyhrberg H	Sk	16/7 -k	1/2000	k	19,8	- -	gk	-
Dyhrberg H	Sk	25/7 -10	1/2080	0	17,5	¢ ¢ s	335	4'

TIPS

3 Forces of Destiny - 4 Emma D - 5 Panzarotti

Tilbage fra spids i formløb skal **3 Forces of Destiny** være en god chance. Senest havde den svært ved at følge i en hastig afslutning under rytter, men gangen inden gik den godt som fjerde på lidt afstand i et løb, som Twins In A Harry vandt.

Det blev intetsigende for **4 Emma D** senest. Den sad perfekt til bag den førende, men da denne var træt på bagerste langside, blev det i stedet forkert. Den står også godt til fra lavt nummer og kun 20 meter frem, så den skal også spilles på de seriøse boner.

5 Panzarotti kom i et godt skud på opløbet senest og fortsætter med at vise god form.

1 Freja Blåbjerg lignede en overgang en hest, der snart skulle vinde løb, og nu er Lucas Kirk tilbage i sulkyen bag hesten. Den helt sjove?

Outs: 1 Freja Blåbjerg

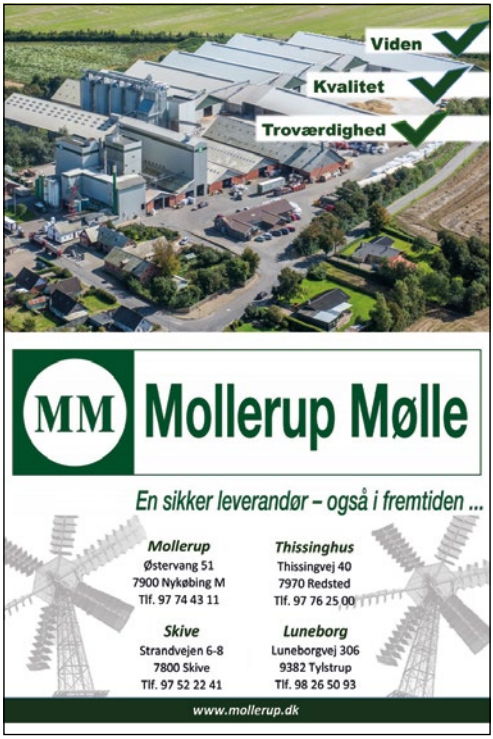
Viden
Kvalitet
Troværdighed
MM
Mollerup Mølle
En sikker leverandør – også i fremtiden ...
Mollerup
Østervang 51
7900 Nykøbing M
Tlf. 97 74 43 11
Thissinghus
Thissingvej 40
7970 Redsted
Tlf. 97 76 25 00
Skive
Strandvejen 6-8
7800 Skive
Tlf. 97 52 22 41
Luneborg
Luneborgvej 306
9382 Tylstrup
Tlf. 98 26 50 93
www.mollerup.dk

Krabbe Invest Handel.dk
Importbiler - Tlf: 97101536 - Leasing
Et firma mellem hav og fjord, Marianes Vej 4 Snedsted Thy
Nyhed nu også små lastbiler til hestetransport Ameline hestebiler til 2 heste.
Vi har også nye Mustangtrailere til hestetransport
Jeg finder BILEN
Til dit BEHOV
Leasing:
Flex, Split, Erhverv, Privat
samt kontantsalg
og finansiering

KONGERIGET DANMARKS
HESTEFORSIKRING g/s
Tlf. 3315 3970 – kontakt@kdh.dk
- Indtegning fra foster til 20 år
- Livslang dækning
- Hvis hesten selv kunne vælge
www.kdh.dk

Ta' et tagtjek
Vi fjerner alger
- alle steder!

Tilbud på rensning og maling gives

TILBUD PÅ ALGEBEHANDLING
Parcelhuse med max. 200 m² tagflade 700,- kr. excl. moms,
– Ring og hør nærmere.

bygarantiforening
dansk byggeri tagmalerforening

RØNBJERG TAGTEKNIK
- VVS & tagrenovering
www.ronbjergtagteknik.dk

v/Jan Nielsen
Højvangvej 4 - 7800 Skive
Tlf. 97 53 43 92
Mobil 23 30 73 92

SE UDGIVELSEN **Online**
Scan her:

BAGERIET
det varme brød
Peder Nielsen
Aage Nielsensvej 2
SKIVE
Tlf. 97 52 16 29
Fax 97 52 97 06

CAND. BAG

VOGNMAND
Poul Erik Jeppesen og Søn / Roslev Kranbetjening a/s
ALT I VOGNMANDSKØRSEL OG KRANARBEJDE
Marienlystvej 41 - 7800 Skive
Ib telefon 20 23 58 02
E-mail: info@pejeppesen-son.dk - www.pejeppesen-son.dk

easy-bedding
Vi kan levere halmpiller af den sædvanlige gode kvalitet

- Stor sugeevne
- Mindre støv
- Ingen lugtgener
- Reducerer mødding mængden
- Et miljøvenligt produkt
- Ren dansk kvalitet

EASY Agri Care

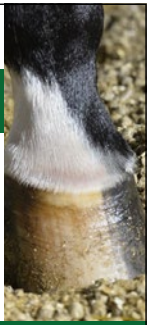

www.easy-agricare.dk

HOLSTEBRO HESTEPRAKSIS
Medlem af Danske Hestedyrlæger

Vi tilbyder bl.a.:

Reproduktion, inseminering frost- eller kølesæd
Videoendoskopi/gastroskopi med stor skærm
Tandbehandling • Halthedsundersøgelse, blokader,
røntgen og scanning • Handelsundersøgelse
Kiropraktik, akupunktur og laser

Tlf. 23 24 12 77 • www.holstebrohestepraksis.dk

Kontakt **Jesper Bæk** for rådgivning og pristilbud:
+45 91898091 | jesper.baek@krafft.nu

RADIOSKIVE

HorseLux
Keep it simple

SKIVEKOMMUNE

#det**er**med**i**huslejen

Følg **#determedihuslejen-staffetten** på Skive Kommunes Instagramside, hvor vi giver ordet til en række gode ambassadører.

Tag del i stafetten og brug hashtag **#determedihuslejen**, når du deler opslag på Instagram, så vi sammen kan vise vores smukke egn og vores stærke fællesskaber.

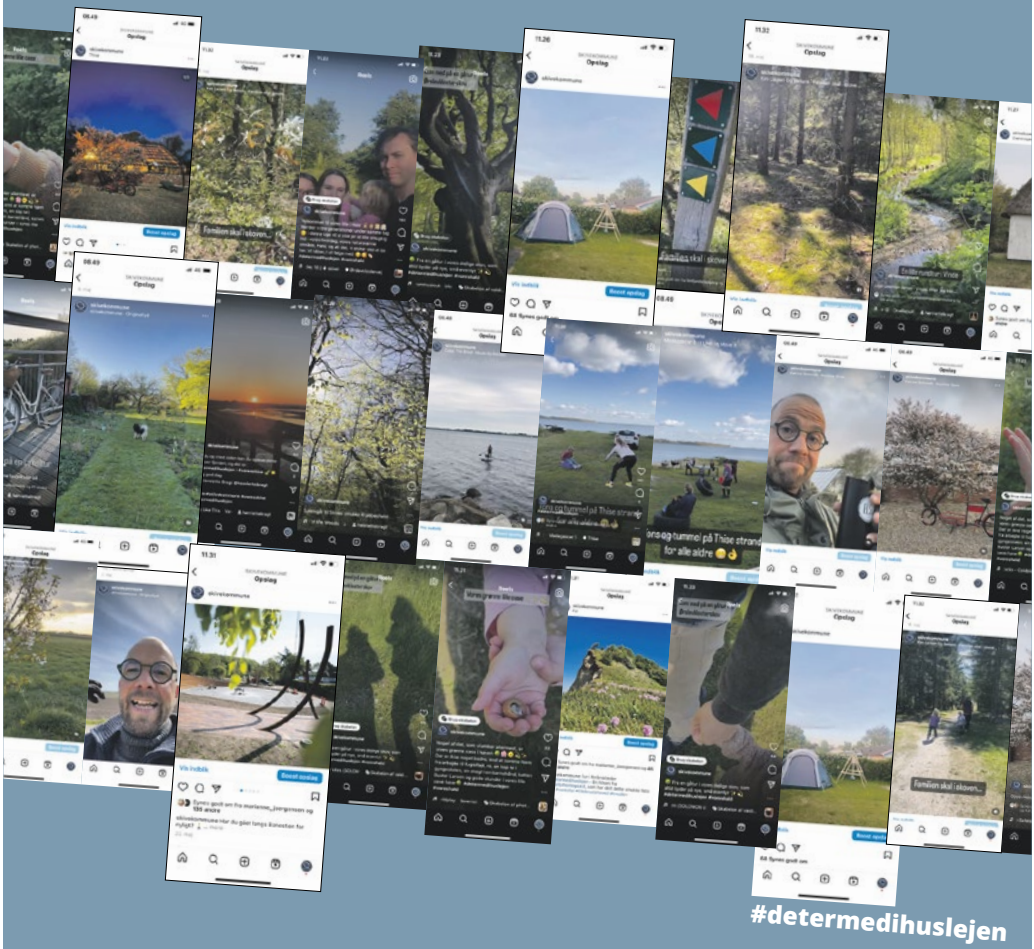

SKIVEKOMMUNE
07/2023

skive.dk

SIKKE NOGET MØG!

VIDSTE DU DET?

Ja men det er faktisk en rigtig god ting på travbanen. Alt møget fra staldene på Skive Trav transporteres nemlig til Biogas-anlægget. Anlægget laver biogas, som sørger for at møget bliver til en bæredygtig kilde af varme til skibonitterne – det er RENT LIV på Skive-egnen.

RENT LIV Partner

Skive Trav
Dansk Hestevæddeløb

Fuldend oplevelsen med Travpakken!

Tag kollegerne, sportsklubben, vennerne eller familien med – Travpakken er for alle, der vil have en helt særlig oplevelse med god mad, hygge og spænding.

DET FÅR DU:
- Entré
- Rundvisning - kom med i staldene og få staldtips fra trænere og kuske
- Reserveret bord i Restaurant Tarok på 1. sal
- Dejlig buffet inkl. en øl/sodavand
- Baneprogram med tips til løbene
- Spillevejledning ved vært

Pris pr. person: 329 kr.

Mødested:
Foran banens kontor (gul bygning ved parkeringspladsen) 30 min. før første løb

For yderligere info - kontakt os på tlf. 88 81 12 06 eller mail: info@skive-trav.dk

BIOCIRC TRAV ARENA
SKIVE