Bane 06

BIOCIRC TRAV ARENA
SKIVE

ONSDAG 8. OKTOBER 2025
KL. 17.00

V65 onsdag med JACKPOT pulje

Kan Legacy gøre det igen?

HOVEDSPONSOR
SPAR VEST FONDEN

V65 V4

BANEPROGRAM / KR. 25,-

DAGENS TIDER

15.00	Dørene åbner til BIOCIRC TRAV ARENA Skive
16.00	Prøvestarter
16.25	Prøveløb
17.00	1. løb - V65/1
17.20	2. løb
17.40	3. løb - V4-1
18.00	4. løb
18.20	5. løb
18.40	6. løb
18.58	7. løb
19.16	8. løb
19.34	9. og sidste løb

NÆSTE LØBSDAG

Søndag 19. oktober kl. 14.00
Grand Circle 4 års championat

KONTAKT

BIOCIRC TRAV ARENA
SKIVE

Flyvej 2
7800 Skive
Telefon 888 112 06

www.skive-trav.dk
info@skive-trav.dk
Facebook.com/skivetrav

Dommertårnet tlf. 2780 0482

KOLOFON

Grafisk opsætning: JEPSEN - grafisk design
Forsidefoto: Flemming Andersen
Tips: Leveres af Bet25; Jesper Elbæk
Fotograf: Flemming Andersen

Se og køb vinderbilleder på www.racehorsephoto.dk.

Der tages forbehold for trykfejl.

VELKOMST

Velkommen til onsdagstrav med V65 og Jackpot pulje

BioCirc Trav Arena Skive åbner dørene denne onsdag eftermiddag med 9 spændende løb på programmet.

Fokus er på aftenens V65-spil, som har sin start allerede i 1. løb og V4-spillet, som har sin start i 3. løb. I V65-spillet er der i aften Jackpot pulje. Der er i alle løb lagt op til hård kamp om pladserne med rigtigt gode heste til start, som netop giver en spændende udfordring, som stregspillerne skal tage op og prøve at sætte de forjættede krydser.

I første afdeling af V65 skal Morten Juul trænede Legacy P forsøge at gentage bedriften fra sidste start, som gav en sikker sejr. Udfordreren må være Lola Montez, som har vundet 2 af sine 3 starter. I 4. afdeling af V65 må vinderen af Frosty Hanovers mindeløb Forest Jet, som også var anden i Aalborg Store Pris påtage sig favoritværdigheden.

Dørene åbner kl. 15.00 og første løb er kl. 17.00.

I Trav bistroen serveres lækre retter og fra kl. 17.00-18.00 er der HAPPY HOUR. I Restaurant TAROK serveres der stegt buffet - Så der er lagt op til en spændende eftermiddag / aften, hvor man sammen med kollegaer, familie og venner kan nyde en aften i hyggeligt samvær og ikke mindst nogle yderst seværdige og spændende løb.

BANENS INFORMATION

ENTRÉ

Kr. 60 ved indgangen.
Ved bestilling online via www.skive-trav.dk er prisen kr. 40 pr. person.
Børn under 18 år er gratis.

PARKERING

Parkering er gratis og foregår på græs-området ved indgangen eller bag ved den gule administrations bygning.

INFORMATION

Hæv kontanter, køb program og kugle-penne med mere i Informationen beliggende i spillehallen.

ANPARTSSPIL

Køb en anpart i dagens V spil på kontoret. Sælges efter først–til–mølle princippet. Du kan også spille med online via BET25.dk under spilklub og vælg Skive Trav.

BANEFAKTA

Banens omkreds:	950 meter
Bredde:	Ca. 20 meter
Opløb:	260 meter
Kørselsretning:	Venstre om, mod uret
Dossering:	Ja – 18%
Belægning:	Grå stenmel
Snorestart:	8 heste pr. volte (5+3)
Autostart:	8 heste i første række
Open stretch:	Ja

OFFICIALS

Landsdommer:	Uffe Møller
Dommer:	Frands Frandsen
Overstarter:	Niels Peter Olesen

MAD OG DRIKKE

Restaurant Tarok

Buffet. . . . . **KR. 249,-**

Serveres i forbindelse med første løbsstart.

Kan forudbestilles online på www.skive-trav.dk, telefon 8881 1206 eller info@skive-trav.dk

TRAV BISTRO & BAR

Bøfsandwich
Cheese burger
Pølsemix
Pommes
Grillpølse
Frankfurter
Grillpølse
Pølsebrød
Fransk hotdog
Pommes med nuggets

Det Gule Madhus

Dagens ret

Vi serverer desuden:
Flæskestegs sandwich
Bøf sandwich
Pomfritter
Smørrebrød
Kage

Kvalitetsfoder til højtydende heste

TOP HORSE - SPEED COMPETE

Lee Marvin

En af Danmarks bedste 2-åringer

Forrest Jet

En af Danmarks hurtigste 4-åringer nogensinde og storløbsvinder

Initus

En af Danmarks bedste 4-års hopper

Trænes alle af Travtræner Jan Friis og fodres med
Speed Compete og Top Horse
De to fodervarianter ses herunder

Top Horse 15kg
87,50kr inkl. moms

Speed Compete 20kg
155,50kr inkl. moms

Kontakt Mollerup Mølle
Tlf: 97744311

MM Mollerup Mølle

Viden, kvalitet og troværdighed

PARKERINGSREGLER FOR STALDOMRÅDET

Parkering er ikke tilladt på staldområdet, af- og pålæsning er tilladt. Parkering af hestetrailer og lastbiler sker enten bag ved staldene eller græsplænen bagved restauranten. **KUN** de pladser markeret med skilte på staldområdet må benyttes. **ALLE** aktive, der ankommer i **PERSONBILER** henvises til parkeringspladsen bag ved restauranten.

NUMMERSKILTE

skal rengøres efter brug og hænges på plads i nummerskilte-rummet. Sker dette ikke vil ansvarlig træner blive opkrævet 100 kr.

FUR

Til vinderhestens ejer er der en gaveæske med øl fra FUR BRYGHUS

EDC MORS **Starters Lounge**

Hos BIOCIRC Trav Arena Skive, vil vi gerne påskønne de hesteejere, der vælger at starte hest i Skive.

Vi vil derfor invitere alle hesteejere i EDC Mors STARTERS LOUNGE i lokalerne under Æ' Madhus.

Her er alle hesteejere, der starter hest i Skive, velkommen til at kigge ind umiddelbart i forlængelse af hestens start.

Vi vil være vært for en lille forfriskning.

Vi ønsker alle velkommen i EDC MORS – Starters Lounge

EDC MORS **Starters Lounge**

- når tørsten er størst HANCOCK - naturligvis..!

DAGENS BLOMSTERSPONSOR

Blomster til vinderhestens kusk er sponsoreret af:

Kop & Kande SKIVE

STØT VORES SPONSORER

SPAR VEST FONDEN

BIOCIRC

SKIVEKOMMUNE

Bet 25

spar nord

MJ SERVICE

Byggefirmaet Knudsgaard

Hestetandplejer Glenn Espensen

modstrom

SPORT

ANSAGER HESTEHOSPITAL

BDO DANMARK

Gartneriet „LUNDLY"

Blokhus LYS

TBS A/S TØMRER & MALER

BARE HANS A/S

BØRGE HANSEN A/S VVS BEDRE BAD

RADIOSKIVE

SKIVEFOLKEBLAD

HorseLux Keep it simple

MS SPRØJTEBETON

- DE STØTTER OS!

GOLDEN HORSE

MOOSDORF HEGN A/S HERAS

CAFÉ PÅ HERRENS MARK FUR

Premier Is SIDEN 1933

Salling & Nordvestjysk Traktorservice A/S

DEKOLET SKILTE + PRINT

VIBORG FODSPORTS FORENING 1896

KM Entreprenørfirma KAJ OVE MADSEN A/S

ARDENSKJOLD FODTERAPI

Nordisk GRANIT

Dansk Revision Skive

RENT LIV Partner

HERNING TURIST - en god tur i godt selskab

redoffice KONPAP A/S

STYKGODSCENTRET SKIVE A/S

HANCOCK

SALLING kloakservice aps

Sparekassen Balling

ncnielsen Linde TERBERG KONECRANES AGV

salling fondene Owner of Salling Group

FREDSØ www.fredsoe.com

STØT VORES SPONSORER

TRAVAUKTIONER.dk

FUR

STS biler
Autoriseret Toyota forhandler

Garant

ahlsell

HANS A/S
- forvent lidt mere...

REVIFJORD
godkendt revisionspartnerselskab

LYNGGAARDS
Hestefysioterapi

Foliekoncept

DIANA
lys

OK

iFEED
NATURALLY

MA. KLOAKMESTER ENTREPRENØR
60 49 36 54

SALGSKOMPAGNIET
Vi starter med dig

SÆKKO
PRESENNING
Got you covered

NETWERK & FIBER
reron
FIBERTECH

DAVIDSEN

HORSETRUCKS

MM Mollerup Mølle
- en sikker leverandør-også i fremtiden

A HEREFORD BEEFSTOUW

Brugsen
Balling og omegn

- DE STØTTER OS!

ADVOKATHUSET FUNCH & NIELSEN

scantruck

RANDERS Tegl

HAVNE KIOSKEN På havnen i Skive

Pernille's SMEDEN FRA SKIVE

KASTRUP®

Breum Landevejskro

HØJSLEV KRO

KRAFTT

Skive El-Service

Revisionsfirmaet LARS OLSEN A/S

KRUDTTELTET.DK DANMARKS BEDSTE FYRVÆRKERISALG –DET SKAL IKKE VÆRE KEDELIGT!

VESTBIRK SPECIAL RENS

Travdoktor

KCS Skive Theater KulturCenter Skive

DOKU PARTNER BEDST PÅ PRINT, SCAN & KOPIMASKINER

AA Høj kreditværdighed 2024

SÅDAN LÆSER DU STARTLISTEN

	HENDRIX		**2000:1**	13,3^{AK}	17,5^{M}	*15,8^{AM}									71.350
	4,brun. v. v S J's Photo -	23: 13 4-1-1 13,3a 46.950			22: 9 1-0-3 16,9a 24.400							Tot: 22 5-1-4			
	Noomi v Chipmate		Friis M	Sk	24/7-7	7/2000	4	17,5		c c	s	145			8'
1	Opdr: Niels Peder Toft		Korfitsen N	Sk	1/8-3	11/2060	0	16,2 a		c c	A	65			13'
	Ejer: Niels Peder Toft		Andersen P Ø	Sk	11/9-4	5/2000	1	18,4		c c	A	49			5'
cc	**Sort/grå/grøn,**		Andersen P Ø	Sk	19/9-5	3/2060	1	15,8 a		¢ ¢	s	89			13'
	Foget Kasper (Toft N P)a		Mønster K	Od	25/9-4	6/1640	4	13,3 a		¢ c	s	186			15'

Hestens navn

Ved udenlandske heste angives landet i parantes efter hestens navn: (S) = Sverige, (N) = Norge, (US) = USA, (F) = Frankrig, (SF) = Finland, (DE) = Tyskland, (NL) = Holland.

Første linie

Hestens samlede resultat i indeværende og forudgående år (i dette tilfælde 2023 og 2022). Antal starter, første-, anden-, tredjepladser, bedste km-tid og indkørt præmiesum i den pågældende sæson. Tallene yderst til højre markerer hestens totale karriereresultat.

Distanceangivelse

Første hest, der starter fra en bestemt distance (i dette tilfælde 2000 m) indeholder denne oplysning. Løbets grunddistance er derfor altid anført ved hesten med startnummer 1, mens evt. tillæg ved snorestart er anført ved den første hest med et bestemt tillæg. Tillæg er desuden i programmet fremhævet ved hjælp af en tykkere streg over den første tillægshest: Er distanceforskellen mellem hestene mere end 20 m, benyttes en ekstra tyk streg. Hestenes distancer er beregnet efter grundpræmiesummen på anmeldelsesdagen (Hestens samlede karriereindtjening). Grundpræmiesummen står yderst til højre i samme linie som hestens navn. Ved autostart starter alle heste fra samme distance. At et løb afvikles med autostart, vises ved hjælp af .

Hestens rekord

Hestens rekord i snorestart, rekord i autostart og grundpræmiesum (= indtjente kr. i alt). Bogstaver ved rekorden angiver:

k = rekord sat over kort distance (1600-1999 m)
m = rekord sat over mellemdistance (2000-2499 m)
l = rekord sat over lang distance (2500 m eller mere)
* = rekord sat som vinder

Totalisatornr.

Det store 1-tal yderst til venstre markerer hestens totalisator-nummer. Hesteskoene under 1-tallet er til personlig påføring af skoinfo ved den pågældende hest.
Under hestens navn markerer:

1. linie: Hestens alder, farve, køn (h=hingst, v=vallak, hp=hoppe) og faderens navn.
2. linie: Markerer hestens mor/morfader).
3. linie: Hestens opdrætter
4. linie: Markerer hestens ejer.
5. linie: Markerer farven på kuskens køredragt.

Hestens fem seneste starter

Fra venstre: Kusk, Bane, Dato, Løb, Startplads, Distance, Placering, Km-tid (***a*** = autostart, ***d*** = diskvalificeret, ***g*** = galop undervejs, ***gk*** = godkendt i prøveløb, ***k*** = prøveløb, ***km*** = montéprøveløb, ***m*** = montéløb), Sko-info **c** = med sko, ***¢*** = uden sko), Sulky-info (S = alm. sulky, A = amerikaner sulky), Odds, Løbets førstepræmie.

Kusk og træner

Navnet angivet med **fed skrift** er kusken i løbet. Er der angivet yderligere et navn, er dette hestens træner.
I forbindelse med træners navn betyder (a) Amatør.

Hestens karriereindtjening

Chancevurdering

Eksperttipperens subjektive vurdering af den enkelte hests chance. Pilene er inddelt efter tre niveauer og afspejler henholdsvis en stor ( ), middel ( ) og lille ( ) chance. Vær opmærksom på, at pilene er vejledende og at alle heste reelt har chance i væddeløb.

BLIV KLOGERE PÅ HESTESPIL

Få forklaret fagudtryk, løbsudstyr, spiltyper og meget mere i videoguiderne på **https://derby25live.dk**

Scan koden og se videoguide

SPILTIPS præsenteres af Bet25 - Vi støtter væddeløbssporten i Danmark

DAGENS V-FORSLAG

V65 FORSLAG

1. afd:	6-3
2. afd:	11-10-4-2-12-9-5-6-8-1-3-7
3. afd:	1-8-11-6-2-4
4. afd:	**2 Forest Jet**
5. afd:	3-11-8-4
6. afd:	**7 Kermit**
Pris:	576 kr.

V4 FORSLAG

1. afd:	1-8-11-6-2-4
2. afd:	2-7-8-5-1
3. afd:	3-11-8-4
4. afd:	**7 Kermit**
Pris:	240 kr. 120 rækker)

Reserveheste angivet i parentes.

Dagens eksperttipper er **Jesper Elbæk**, som har gået til trav siden midten af 1980'erne. Elbæk har været eksperttipper i en lang række medier som f.eks. Tipsbladet, Ekstra Bladet, Løbsguiden, Trav & Galop, baneprogrammer og ikke mindst Bet25-programmet fra 2021-24. Elbæk driver nu det private travmedie Trav24.dk, og er fast leverandør af tipsanalyser til Bet25 samt alle baneprogrammer bortset fra Klampenborg som en del af samarbejdsaftalen mellem Dansk Hestevæddeløb og Bet25.

FØRSTEHJÆLPSKURSUS

VEDLIGEHOLDELSESKURSUS – 3 TIMER

For alle interesserede – også for andre end behandlere.

SKIVE TRAV - SPAR NORD LOUNGE

ONSDAG DEN 5. NOVEMBER KL. 18.00-21.15

Kursus i førstehjælp er noget alle har brug for. Kurset her dækker de fleste brancheforeningers krav omkring vedligeholdelses kursus i førstehjælp.

De 3 timers førstehjælp vil bl.a indeholde

- Førstehjælp ved hjertestop
- Introduktion af Hjertestarter
- Førstehjælp til blodprop i hjertet og ved STROKE
- Førstehjælp til fremmedlegemer i luftvejene og bevidsthedspåvirkning

Førstehjælpskursus på Skive Trav – alle er velkommen!
Skive Trav er arrangør af dette spændende førstehjælpskursus,
og alle med interesse er hjerteligt velkomne til at deltage!
Kurset har en varighed på ca. 3 timer, og der vil være indlagte pauser undervejs.

Der er lagt stor vægt på praktiske øvelser, og du vil få viden og redskaber, som du kan bruge i virkelige situationer, hvis du en dag skulle få brug for at yde førstehjælp.

Kurset henvender sig til alle – uanset erfaring.
Du behøver ikke have nogen forudgående viden for at deltage.

Underviser: Bjarne Platz (Godkendt af Dansk Førstehjælpsråd)

Pris: Kr. 650,- inkl. sandwich buffet samt kaffe og kage

Tilmelding ved Skive Trav på www.skive-trav.dk eller tlf. 8881 1206
- senest den 20. oktober 2025.

Evt. spørgsmål kan Tina Von Hirsch kukkonen på tlf. 4078 0800

Min. deltagere 10 personer

BIOCIRC TRAV ARENA SKIVE

GODKENDT 2024-2026 DAKOBE

JULEBANKO

TORSDAG D. 13. NOVEMBER 2025 KL. 18.30
på Biocirc Trav Arena - Skive Trav

- Dørene åbner kl. 17.00 - første spil er kl. 18.30
- Aftensmad - Viking Bøf gryde m/kartoffelmos og ris kr. 99,-
  Serveres fra kl. 17.00-18.00
  (Husk bestilling til info@skive-trav.dk)
- Mulighed for køb af kaffe og kage i pausen
- Gode præmier

DE LÆKRE PRÆMIER INKLUDERER BLANDT ANDET:

- **Billetter til Skive Festival**
- **Gavekort til restauranter**
- **Vingaver**
- **...og selvfølgelig side-gevinster!**

VI SES PÅ...

BIOCIRC TRAV ARENA
SKIVE

R00085

Bet 25

SPILGUIDEN

Lær alt om spil på hestevæddeløb

- ✓ Sådan opretter du dig
- ✓ Sådan spiller du
- ✓ Forklaring af spilformer
- ✓ Viden om sporten
- ✓ Spørgsmål og svar
- ✓ Vind billetter

SCAN KODEN
eller gå ind på
Bet25.dk/spilguide

TILLADELSE FRA SPILLEMYNDIGHEDEN +18 Stop spillet Spil ansvarligt | Udeluk dig via ROFUS

EFTER SENESTE LØBSDAG

Travtoppen 2025

Professionelle kuske

NR.	NAVN	ST	1	2	3	PRÆMIESUM
1.	Birger Jørgensen (År)	119	26	18	12	513.050
2.	Jeppe Juel (Ål)	78	16	13	6	292.000
3.	Nicklas Korfitsen (Ål)	62	14	5	14	359.550
4.	Rene Kjær(Od)	87	12	12	18	300.100
5.	Knud Mønster (Sk)	91	9	13	13	322.800

Professionelle trænere

NR.	NAVN	ST	1	2	3	PRÆMIESUM
1.	Morten Juul (Sk)	99	12	16	16	336.600
2.	Morten Friis (Sk)	137	10	16	16	302.750
3.	Knud Mønster (Sk)	67	8	13	11	234.050

Jockeys

NR.	NAVN	ST	1	2	3	PRÆMIESUM
1.	Kasper Foget (Sk)	65	6	7	8	164.500
2.	Mathias Jensen (År)	38	3	2	6	72.350
3.	Kenneth Andersen (Ål)	39	1	4	2	70.500
4.	Michelle Mønster (Sk)	10	1	2	1	26.100
5.	Nicolaj Andersen (Ch)	4	1	1	0	18.750

Amatørkuske

NR.	NAVN	ST	1	2	3	PRÆMIESUM
1.	Kristian Juul (Sk)	43	5	8	5	64.825
2.	Rolf Jørgensen (Sk)	13	4	5	1	74.250
3.	Theo Damsgaard (Sk)	25	4	3	3	56.550
4.	Lucas Kirk (Sk)	37	4	2	4	47.400
5.	Anders Fredmar (Sk)	11	3	1	2	34.050

Amatørtrænere

NR.	NAVN	ST	1	2	3	PRÆMIESUM
1.	Mariann T Nielsen (Sk)	24	5	2	1	91.150
2.	Niels D. Kristensen (Ål)	31	3	4	2	89.600
3.	Peter Rudbeck (Sk)	8	4	2	0	60.500

Monté

NR.	NAVN	ST	1	2	3	PRÆMIESUM
1.	Michelle Mønster (Sk)	8	6	1	0	100.750
2.	Camilla Munk Boeck (Ål)	11	2	0	0	21.900
3.	Mette Carlsen (Od)	10	1	2	2	28.950
4.	Anette Uglebjerg (År)	8	1	2	1	22.000
5.	Pernille Munk Lassen (Ål)	3	0	1	0	3.000

Heste

NR.	NAVN	ST	1	2	3	PRÆMIESUM
1.	Tour Eiffel	5	5	0	0	60.000
2.	Lyon	4	4	0	0	45.000
3.	Caroline Lund	13	3	3	4	20.200

HOVEDSPONSOR
BIOCIRC TRAV
ARENA SKIVE

SPAR VEST
FONDEN

SPILFORMER

VINDER

Vinder er det enkleste spil, du kan spille. Her skal du bare regne ud, hvilken hest der kommer først over stregen, og gør den det, så har du vundet. Mindste indskud: 10 kr.

PLADS

I løb med syv eller flere deltagere skal din hest komme ind mellem de tre første heste over målstregen for at give gevinst. Er der seks eller færre deltagere, skal din heste være blandt de to første i mål. Mindste indskud: 10 kr.

TVILLING

I ***Tvilling*** gælder det om at finde de to heste, der kommer først i mål uanset rækkefølge. Mindste indskud: 5 kr. pr. kombination.

KOMB

Komb ligner Tvilling til forveksling. Eneste undtagelse er, at man her skal finde de to første heste i mål i korrekt rækkefølge. Mindste indskud: 5 kr. pr. kombination.

TRIO

I ***Triospil*** skal man finde frem til de tre heste, der kommer først over målstregen i ét løb, i rigtig rækkefølge. Mindste indskud: 2 kr. pr. kombination.

V65

I ***V65*** gælder det om at finde vinderne af seks på forhånd udvalgte løb. Mindste indskud er 1 kr. pr. kombination.

Antallet af kombinationer finder du ved at gange antallet af markeringer i samtlige 6 afdelinger. Princippet er det samme som på en tipskupon. Du ganger antallet af markeringer i hver afdeling med hinanden. F.eks. (1 x 1 x 2 x 3 x 4 x 5 = 120 kombinationer.)

Der er udbetaling, hvis du har 6 eller 5 rigtige. Hvis ingen har 6 rigtige - eller hvis gevinsten for 5 rigtige ikke kommer over mindste udbetalingsbeløbet på 20 kroner - så går pengene videre til en jackpot. Jackpotbeløbet flyttes til et kommende V65-spil til gevinstpuljen for seks rigtige.

V4

I ***V4*** gælder det om at finde vinderne af fire på forhånd udvalgte løb. Du får gevinst, hvis du har 4 rigtige (eller 3 rigtige, hvis ingen har 4 rigtige). Rækkeprisen er 2 kr. Kan spilles via kupon og som Lynspil. Mindsteindskud for Lynspil: 50 kr.

MINIMUMSALDER FOR SPIL

Opmærksomheden henledes på, at minimumsalderen for spil i totalisatoren i henhold til lovgivningen er 18 år.

LØB I DEN KOMMENDE TID

OKTOBER

Fredag	10.	kl. 15.45	Aalborg	Friday Racing
Lørdag	11.	kl. 11.00	Bornholm	Efterårsferietrav
Lørdag	11.	kl. 12.45	Klampenborg	Autumn Racing
Søndag	12.	kl. 11.00	Odense	Galoppens Sæsonfinale
Søndag	12.	kl. 14.00	Charlottenlund	Dansk Trav Kriterium
Onsdag	15.	kl. 15.00	Nykøbing Falster	Løvfaldspokalen
Fredag	17.	kl. 15.45	Aarhus	Efterårsferiens Løbsdag
Lørdag	18.	kl. 12.45	Klampenborg	Autumn Racing
Lørdag	18.	kl. 18.55	Odense	Saturday Night Racing
Søndag	19.	kl. 11.00	Bornholm	Halloweentrav
Søndag	**19.**	**kl. 14.00**	**Skive**	**Grand Circle 4 års championat**
Mandag	20.	kl. 18.00	Autumn Racing	Autumn Racing
Onsdag	22.	kl. 17.00	Charlottenlund	Fyraftenstrav & Kvalifikation til Opdrætningsløb
Fredag	24.	kl. 15.45	Aarhus	Oktoberfest Racing
Lørdag	25.	kl. 12.30	Bornholm	Lørdagstrav
Søndag	26.	kl. 12.00	Nykøbing Falster	Fødselsdagsløbet
Søndag	26.	kl. 14.00	Aalborg	Galoppens Finale 2025
Onsdag	**29.**	**kl. 17.00**	**Skive**	**Efterårstrav**
Fredag	31.	kl. 15.45	Odense	Halloween Racing

OBS! OBS! OBS!

Der køres direkte til prøvestarten i forlængelse af præsentationen. Ekstra prøvestart i autostartsløb op til 20.000 kr. fra den oprindelige proposition og i alle autostartsløb for de 2-årige heste.

I løb med autostartsløb op til 20.000 kr. og i alle autostartsløb for de 2-årige heste. arrangeres der en ekstra prøvestart i forlængelse af præsentationen (med cirka 4 minutter til start).

Startbilen står placeret ved opsamlingsstedet for normaldistancen på alle baner (uanset distancen i de pågældende løb) – og slipper ved startstedet for normaldistancen.

Ekvipager, som ikke ønsker at være med i prøvestarten, skal afcantre på sædvanligvis og opholde sig på modsatte langside af, hvor prøvestarten afvikles.

Efter afslutningen af prøvestarten, kaldes der til start om ca. 3 minutter.

Kuske, som ikke ønsker at deltage i prøvestarten, skal være ekstra opmærksomme på startbilens kørsel på banen.

Stolt sponsor for Skive Ponytrav

Det handler om tillid og udvikling

– præcis som med pengesager

Læg trygt din økonomi i vores hænder.
Scan koden, bliv kunde og få din egen personlige rådgiver...

Sparekassen Balling
... LOKAL SIDEN 1914

Staldvask – Vask af ridehaller – Algebehandling – Facaderens – Imprægnering

VESTBIRK
EGELUND RENS

+ 45 61 33 46 45
CVR NR: 42839558
WWW.VESTBIRKSERVICE.DK
WWW.EGELUNDRENS.DK
INFO@VESTBIRKSERVICE.DK

MISSION – VISION

Vi skal med viden, erfaring og samvittighed levere de bedste resultater, ved salg og udførsel af opgaver.
Vores dygtige og veluddannede medarbejdere skal altid være i stand til at handle og levere vores services efter jeres forventninger.
Vi vil være attraktive for medarbejdere, samarbejdspartnere og jer kunder.
Vi vil via længerevarende samarbejde skabe værdibevarende løsninger for danske ejendomme.

VÆRDIER

- ◊ Gode kundeoplevelser
- ◊ Troværdighed
- ◊ Engagement
- ◊ Faglighed

DET KAN VI OGSÅ

- GRAFFITI
- TAGRENDE RENS
- VASKEHALLER
- MURVÆRK
- SOLCELLEVASK
- STALDVASK
- VASK AF HESTETRAILER/BILER
- SPECIALRENGØRING
- AFFEDTNING/AFKALKNING AF INDENDØRSGULV OG BADERUM

H00550

HJÆLP OS OG VÆR' MED I LODTRÆKNINGEN OM

1.000 KR.

Hjælp os med at gøre din oplevelse på væddeløbsbanen endnu bedre. Besvar vores spørgeskema, og deltag i lodtrækningen om et SuperGavekort på 1.000 kr.

SCAN FOR AT DELTAGE

- Supergavekortet er personligt og kun gyldigt for modtageren af gavekortet. - Det kan ikke overdrages.
- Supergavekortet på 1.000 kr. kan ikke ombyttes til kontanter. - Lodtrækning finder sted ved ønskede antal besvarelser eller senest d. 9/11-2025. - Vinderen får direkte besked via email.

TILLADELSE FRA SPILLEMYNDIGHEDEN

+18

Stop spillet

Spil ansvarligt | Udeluk dig via ROFUS

Bet 25

P1

ORANGE

KL. 16.25

Prøveløb

2-14-årige. **2000 m.** Voltestart.

Godkendelseskrav:	2-årige	1.25.0
	3-årige	1.23.0
	4-årige & ældre	1.22.0
	Monté	1.22.0

1 LET ME GO — 2000:1

3,sort. hp. v Rapide du Pommeau - 25: 0 0-0-0 — 24: 0 0-0-0 — Tot: 0 0-0-0
Get On Up v Zoogin — Nielsen C M — Ål 21/7 -k — 2/2140 k dg — - - ejg -
Opdr: Ida Udell-Hansen & Jesper Hansen
Ejer: Ida Udell-Hansen
CC **Grøn/sort,**
Ål **Jensen Mathias** (Hansen J)a

2 LUNA BORK — 2

3,mkbr. hp. v Great Challenger - 25: 0 0-0-0 — 24: 0 0-0-0 — Tot: 0 0-0-0
Amalie Bork v Beaumont Hanover — Rask J — Ål 8/24 -k — 3/2180 k 25,6 g — - - ejg -
Opdr: Chr.M. Lauridsen & Villy Christensen — Rask J — Sk 9/24 -k — 2/2000 k 25,8 g — - - ejg -
Ejer: Anne Larsen ApS — Andersen KK — Sk 7/4 -k — 2/2020 k g — - - ejg -
CC **Mørkblå/hvid/guld,**
Rask Jeppe

3 LATOYA — 3 — 18,7M 19,1AM — 6.650

3,mkbr. hp. v Muscle Hill - 25: 4 0-1-1 18,7 6.650 — 24: 0 0-0-0 — Tot: 4 0-1-1
Alongcameaspider v Lindy Lane — Juul S — Od 9/5 -k — 2/2140 k 20,4 — - - gk -
Opdr: Stutteri Shadow & Stald Sotto — Juul S — Ar 28/5 -8 — 2/1800 d g — c ¢ s 26 8'
Ejer: Anton & Martin Andreasen — Juul S — Ch 20/7 -7 — 3/2000 4 18,7 — ¢ ¢ s 28 9'
CC **Blå/sort/guld/logo,** — Juul S — Ny 31/7 -3 — 6/2140 2 19,1 a — c c s 30 7'
Andreasen Martina — Juul S — Ar 16/8 -9 — 5/1800 3 19,8 a — c c s 20 8'

4 MIRA LUND — 2020:1

2,brun. hp. v Dominion Beach - 25: 0 0-0-0 — 24: 0 0-0-0 — Tot: 0 0-0-0
Athena Lund v Ens Snapshot
Opdr: Arne S. Sørensen
Ejer: Arne S. Sørensen
CC **Sort/blå/hvid,**
Juul Morten

5 MATIAS BORK — 2

2,mkbr. h. v Great Challenger - 25: 0 0-0-0 — 24: 0 0-0-0 — Tot: 0 0-0-0
Amalie Bork v Beaumont Hanover
Opdr: Chr.M. Lauridsen & Villy Christensen
Ejer: Stubkjær's Venner
CC **Sort/guld/logo,**
Jørgensen Birger (Hovgaard T)a

SE LØBENE - OGSÅ PÅ FARTEN

Har du ikke mulighed for at opleve løbsdagen på væddeløbsbanen, kan du altid se danske løb live på bet25.dk

Foto: Kjeld Mikkelsen

LØB **1** **V65-1** GUL

KL. 17.00 **VINDER PLADS TVILLING KOMB TRIO**

Ahlsell præsenterer Amerikanerløb
2-14-årige højst **24.000 kr.**
2060 m. Autostart.
Præmier: 12.500-6.250-3.150-1.850-1.250 (5 præmier)
Intet indskud.

1 IDAHO STONE — 2060:1 — 17,4AM — 17,8M — 12.400

5,brun. hp. v Wishing Stone - 25: 5 0-2-2 17,4a 12.400 24: 0 0-0-0 Tot: 5 0-2-2
Ashleigh's Legacy v Windsong's Legacy
Opdr: Stald Cowboyland & Rivers ApS
Ejer: Jane & René Feltheim
CC **Hvid/blå,**
Feltheim Rene

Feltheim R	Ch	2/5-9	2/2000	2	18,6	c ¢	s	99	9'
Feltheim R	Sk	31/5-1	5/2060	3	17,4 a	c c	s	30	8'
Feltheim R	Sk	18/8-6	5/2060	3	18,5 a	c ¢	s	25	8'
Feltheim R	Ch	29/8-1	4/2020	6	17,8	c ¢	s	206	10'
Feltheim R	Sk	12/9-2	2/2000	2	18,1	c ¢	s	79	8'

2 LADY GAAGAA SEJER — 2 — 15,5AK — 16.000

3,mkbr. hp. v Googoo Gaagaa - 25: 10 0-1-1 15,5a 16.000 24: 0 0-0-0 Tot: 10 0-1-1
Osandra Game v Great Challenger
Opdr: Ole, Christian & Rasmus Sejer
Ejer: Ole, Christian & Rasmus Sejer
CC **Blå/sort/hvid,**
Od **Sejer Christian** (Sejer O)a

Sjunnesson J	Ål	25/6-4	1/2140	d	g a	c c	s	602	18'
Sejer C	Od	15/8-k	2/2140	k	20,0	- -		gk	-
Larsen P	Ch	30/8-2	10/2000	0	18,3 a	c c	s	519	15'
Sejer C	Ål	7/9-3	1/1640	4	15,5 a	c c	s	222	8'
Sejer C	Ch	24/9-1	2/2000	0	19,4ag	c c	s	570	20'

3 LOLA MONTEZ — 3 — *16,6M — 16.100

3,brun. hp. v Tobin Kronos - 25: 3 2-0-0 16.100 24: 0 0-0-0 Tot: 3 2-0-0
Tulle Toulouse v Great Challenger
Opdr: Charlotte Lohmann & Mads Foget
Ejer: Charlotte Lohmann
CC **Sort/grå/grøn,**
Foget Kasper (Lohmann C)a

Foget K	Sk	7/7-k	2/2000	k	20,0	- -		gk	-
Foget K	Sk	14/7-8	2/2000	1	16,6	c c	s	52	8'
Foget K	Sk	25/7-9	1/2000	4	19,2 g	c c	s	14	8'
Foget K	Sk	12/9-2	4/2000	1	17,7	c c	s	19	8'

4 HOT PANTS — 4 — 17,1AK — 18,8K — 16.500

6,brun. hp. v O'grady - 25: 10 0-1-2 17,1a 13.350 24: 6 0-0-1 18,9a 3.150 Tot: 16 0-1-3
Semicca J B v Imposant Sund
Opdr: Katja Henriksen
Ejer: Katja Henriksen
CC **Blå,**
År **Henriksen Mads** (Henriksen K)a

Korfitsen N	År	28/5-8	1/1840	3	18,9	c ¢	s	69	8'
Nielsen C M	År	28/6-3	5/1800	0	22,2ag	c ¢	s	331	15'
Korfitsen N	År	12/7-2	8/1800	5	18,8 a	c ¢	s	204	8'
Korfitsen N	Sk	3/9-6	6/1600	4	17,1 a	c ¢	s	103	13'
Lønborg M	År	18/9-1	4/1800	0	17,9 a	c c	s	134	8'

5 TIGRETTEHACKSTABLE (SE) — 5 — 16,7AM — 19,1K — 18.969

5,brun. hp. v Oasis Bi - 25: 7 1-0-1 16,7a 12.750 24: 4 0-1-0 23,7a 6.219 Tot: 11 1-1-1
Tiger Gar v Adrian Chip
Opdr: Frackstad Lantbruksaktiebolag
Ejer: K.Juul,K.Møller,f. & A.Møller Juul
CC **Blå/grå/rød,**
Juul Kristiana

Jørgensen B	År	23/7-7	2/1800	1	19,7 a	¢ c	s	35	8'
Mønster K	Od	8/8-7	2/2140	8	16,9 a	¢ c	s	129	20'
Jørgensen B	Ål	27/8-5	6/1640	0	19,2ag	¢ c	s	172	13'
Jørgensen B	År	6/9-5	3/1800	3	19,1	¢ c	s	17	6'
Juul K	Ål	19/9-7	2/2140	0	19,5 g	c c	s	547	10'

6 LEGACY P — 6 — *16,4AM — 18,8M — 19.350

3,sort. v. v Ens Snapshot - 25: 6 2-0-0 16,4a 19.350 24: 0 0-0-0 Tot: 6 2-0-0
Wendy Jo Rogue v Lindy Lane
Opdr: Tove Pedersen
Ejer: Tove Pedersen
CC **Sort/guld/logo,**
Jørgensen Birger (Juul M)

Jørgensen B	Sk	25/7-1	2/2060	d	g a	c c	s	64	8'
Jørgensen B	Sk	4/8-6	2/2000	5	20,8 g	¢ c	s	26	8'
Jørgensen B	Sk	18/8-6	2/2060	1	17,9 a	c c	s	28	8'
Jørgensen B	Sk	12/9-2	5/2000	4	18,8 g	c c	s	40	8'
Jørgensen B	Sk	26/9-3	4/2060	1	16,4 a	c c	s	27	10'

7 KALLE V — 7 — 17,2AM — 17,1M — 20.000

4,sort. v. v Credit Winner - 25: 4 0-0-0 24: 5 1-3-0 17,2a 20.000 Tot: 9 1-3-0
Search The Dream v Dream Vacation
Opdr: Dorthe Christensen ApS
Ejer: Stald 4 S
CC ***Mørkeblå/grå/logo,**
Ål **Juel Jeppe** (Nielsen M B)

Juel J	Ål	29/12-2	7/2140	0	17,6 a	c ¢	s	141	10'
Jørgensen B	Ny	13/7-8	6/2160	0	opg g	¢ ¢	s	49	10'
Jørgensen B	Ål	30/7-2	9/2140	d	g a	c c	s	58	13'
Jørgensen B	Ål	17/8-4	1/2160	0	17,1	c ¢	s	68	8'
Laursen B	Ål	19/9-7	5/2140	0	18,8	c ¢	s	245	10'

8 LOTTE BAY — 8 — 16,9AM — 17,5M — 20.750

3,brun. hp. v Beer Summit - 25: 11 1-1-1 16,9a 20.750 24: 0 0-0-0 Tot: 11 1-1-1
Olympia Bay v Coktail Jet
Opdr: Lindy Holm
Ejer: Lindy Holm
CC **Hvid/sort/rød,**
Lønborg Michael (Juul M)

Juel J	Ål	21/7-1	6/2160	0	17,5	c c	s	156	8'
Juel J	Sk	4/8-6	2/2020	0	23,6 g	c c	s	78	8'
Jørgensen B	Sk	18/8-2	2/2000	1	18,1	c c	s	90	8'
Jørgensen B	Sk	3/9-6	10/1600	5	17,2 a	c c	s	61	13'
Lønborg M	Ål	29/9-2	3/2140	d	g a	c c	A	65	10'

9 HANNA — 9 — 15,5AK — 17,9M — 16,5AM — 21.500

6,brun. hp. v Ens Snapshot - 25: 8 0-1-1 15,5a 14.600 24: 4 0-1-1 25,7a 6.900 Tot: 12 0-2-2
Birthe Vang v Credit Winner
Opdr: Jesper Olsen
Ejer: Jesper Olsen
CC **Hvid/sort/gul,**
Ål **Olsen Jesper**

Olsen J	Ål	13/4-1	3/1640	2	15,5 a	c ¢	s	49	6'
Olsen J	Ål	28/4-3	7/1640	4	16,3 a	c ¢	s	117	8'
Olsen J	Ål	14/5-3	3/2140	4	16,6 a	c ¢	s	196	13'
Olsen J	Sk	31/5-3	6/2060	4	16,5 a	c ¢	s	103	10'
Juul K	Ål	21/6-2	3/2140	5	19,4 a	c c	s	52	13'

ahlsell
gør det nemmere at være professionel

LIGHTNING **10** 15,2AM 17,5M 22.350

10 CC

3,sort. v. v Ens Snapshot - Aniston v Zola Boko
Opdr: Niels Jørgen T. Pedersen
Ejer: Stald Thy
Grøn/hvid/logo,
Kjær Rene (Friis Jan)

25: 9 0-1-1 15,2a 22.350 24: 0 0-0-0 Tot: 9 0-1-1

Kjær R	Ål	25/6-3	9/2140	0	21,0 a	c c s	969	18'
Friis Jan	Ål	2/8-2	8/2160	5	18,7	c c s	146	10'
Foget K	Ch	29/8-3	9/2000	0	15,7 a	c c s	749	13'
Kjær R	Sk	12/9-8	1/2000	2	18,7	c c s	25	8'
Kjær R	Ch	24/9-4	4/2000	0	15,2 a	c c s	531	20'

ILLUMINATE THE SKY **11** 15,9AM 18,4M 23.850

11 CC

5,lbr. v. v Maharajah - Victory Please v Mr Vic
Opdr: Louise Schumacher & Frank Kjelde
Ejer: Claus Rasmussen
Grøn/sort/hvid,
År **Dahlgaard Jan** (Kruse P)a

25: 5 0-0-0 17,1a 2.850 24: 0 0-0-0 Tot: 9 0-3-0

Pedersen A	Sk	4/8-1	2/2060	4	17,7 a	¢ ¢ s	140	8'
Friis M	Od	15/8-3	1/2160	0	18,4	c c s	313	8'
Pedersen A	År	22/8-2	8/1800	6	19,8 a	c c s	50	10'
Nielsen C M	Ål	7/9-3	8/1640	0	17,1 a	c c s	389	8'
Juel J	År	18/9-1	8/1800	5	17,8 a	¢ c s	592	8'

HER STARTER V65-SPILLET

Find vinderne af de følgende fem løb, og vær med i jagten efter den store gevinst. Læs mere om, hvordan du spiller V5 på bet.25/heste/sadan-spiller-du/V65

SPILTIPS præsenteres af Bet25 - Vi støtter væddeløbssporten i Danmark

VINDEREN: En spændende løbsdag med JACKPOT i V65-spillet tager sin begyndelse med et ganske godt amerikanerløb, hvor vindertippet går til **6 Legacy P**. Den Morten Juul-trænede lillebror til Enforalle P vandt senest en sikker sejr her i Skive, og så mere sikker ud på benene end tidligere.

MODBUDDET: **3 Lola Montez** er kommet rigtig godt i gang med sin karriere med to sejre i tre starter. Kom senest tilbage efter seks ugers løbspause, men havde ingen problemer med at hjemtage sejren alligevel. Det er første gang i autostart for Tobin Kronos-hoppen, hvilket selvfølgelig skal noteres.

OUTSIDEREN: Der var staldskrig på **8 Lotte Bay** senest i Aalborg, men det blev til galop. Aarhus-træner Michael Lønborg får en ny chance her bag den Morten Juul-trænede Beer Summit-hoppe, som skal på V65-kuponen, hvis man garderer Legacy P og Lola Montez med flere heste.

CHANCEVURDERING: A: 6-3 B: 8-1-9-10-2-4-7-5-11 C: -

LØB 2 V65-2 BLÅ

KL. 17.20 VINDER PLADS TVILLING KOMB TRIO

Skive Kommune præsenterer Amerikanerløb
3-14-årige højst **55.000 kr.**
2060 m. Autostart.
Præmier: 12.500-6.250-3.150-1.850-1.250 (5 præmier)
Intet indskud.

1 LEOPOLD — 2060:1 — 15,1AK 17,3M 17,0AM — 26.500

3,brun. v. v Uncle Lasse - 25: 11 0-0-2 15,1a 26.500 24: 1 0-0-0 Tot: 12 0-0-2
Recline v Scarlet Knight
Opdr: Bodil Nielsen
Ejer: Stald Bakkebo
CC **Mørkeblå/reklame,**
Dahl Gordon (Kristensen V)a

Andersen K	Sk	25/7 -5	1/2060	6	17,0 a	c c	s	467	15'
Kjær R	Ål	9/8 -1	4/2140	3	17,6ag	¢ c	s	112	20'
Friis M	Ål	27/8 -3	4/1640	4	15,1 a	¢ c	s	290	13'
Korfitsen N	Sk	12/9 -4	3/2060	0	18,8 a	¢ c	s	304	15'
Kjær R	Od	21/9 -3	7/1640	4	16,7 a	c c	s	51	6'

2 KITTI NARDOS — 2 — 16,8AM 18,9M — 29.050

4,mkbr. hp. v Ens Snapshot - 25: 10 1-0-0 16,8a 11.550 24: 10 0-0-0 17,8a 13.850 Tot: 23 1-0-0
Wilma J v Storstadsbusen
Opdr: Karl J. Jensen
Ejer: Stald Nardos
CC **Sort/gul/logo,**
Jensen Kennetha

Jensen K	Sk	31/5 -3	7/2060	0	16,8 a	c ¢	s	451	10'
Jensen K	Sk	9/6 -3	5/2000	0	19,9	c ¢	s	543	7'
Jensen K	Sk	27/6 -7	1/2000	6	19,1	c ¢	s	175	7'
Jensen K	Sk	25/7 -9	1/2020	0	18,9	¢ ¢	s	533	8'
Jensen K	Od	21/9 -2	1/2140	1	17,0 a	c ¢	s	710	10'

3 IQUE — 3 — 15,3AK 17,6M 16,7AM — 38.400

5,brun. v. v Ens Snapshot - 25: 11 0-1-0 15,3a 16.800 24: 7 1-1-1 15,9a 20.500 Tot: 21 1-2-1
Ghana Roland v Speedy Herve
Opdr: Klaus Krogsgaard
Ejer: Klaus Krogsgaard
CC **Sort/grå/grøn,**
Foget Kasper (Krogsgaard K)a

Nielsen M M	Sk	19/4 -3	9/2060	6	18,4 a	¢ c	s	74	6'
Nielsen M M	Sk	5/5 -7	9/2060	5	nc a	- -	s	98	6'
Foget K	Sk	25/8 -3	2/1600	4	15,3 a	¢ c	s	91	6'
Foget K	Sk	3/9 -7	3/2060	4	18,0 a	¢ c	s	74	13'
Jørgensen B	Sk	26/9 -7	3/2020	2	17,6	¢ c	s	65	8'

4 INGEBORG — 4 — *14,2AK 22,6M 15,8AM — 40.034

5,rød. hp. v Michael's Turn - 25: 12 1-2-1 14,2a 36.034 24: 4 0-0-0 4.000 Tot: 18 1-2-1
Nisha N v Earthquake
Opdr: Troels Boeck
Ejer: Troels Boeck
CC **Grøn/hvid/logo,**
Od **Kjær Rene** (Boeck H M)a

Kjær R	Ål	11/7 -7	1/1640	1	14,2 a	c ¢	A	125	8'
Sejer C	Od	18/7 -7	7/1640	d	g a	c ¢	A	59	10'
Jørgensen B	Od	8/8 -7	7/2140	2	15,9 a	c c	s	28	20'
Uhrberg T	Ch	30/8 -4	6/2000	d	g	c ¢	s	209	38'
Kjær R	Ål	20/9 -2	2/2160	d	g	c c	s	140	10'

5 GAIA ULKÆR — 5 — *14,6AK 16,7M 15,6AM — 46.550

7,brun. hp. v Great Challenger - 25: 13 1-1-3 14,6a 30.300 24: 4 1-2-0 19,4a 16.250 Tot: 17 2-3-3
Tessa Ulkær v Earthquake
Opdr: Poul & Andreas Bentsen
Ejer: Poul & Andreas Bentsen
CC **Grøn/sort,**
Ål **Jensen Mathias** (Bentsen P)a

Olsen F K	Ål	2/8 -5	7/2140	5	17,6	¢ ¢	s	70	7'
Jensen M	Sk	18/8 -1	3/2000	3	18,2	¢ ¢	s	120	8'
Jensen M	Ål	27/8 -3	5/1640	1	14,6 a	¢ ¢	s	201	13'
Jensen M	Ål	7/9 -7	4/1640	0	14,9 a	¢ ¢	s	35	8'
Jensen M	Ål	20/9 -2	1/2160	4	16,7	¢ ¢	s	636	10'

6 KEEP THE MAGIC — 6 — 15,8AM 18,6M — 47.250

4,brun. v. v MagicCarpetRide US - 25: 11 2-3-0 15,8a 47.250 24: 1 0-0-0 Tot: 12 2-3-0
A Little Magic v Rydens Ulano
Opdr: H. & B. Pedersen & T. Urth
Ejer: Stald Magic
CC **Blå/sort/rød,**
Ål **Pedersen Anders**

Pedersen A	År	29/6 -11	4/1800	d	g a	¢ c	s	25	15'
Fisker V	Sk	14/7 -2	10/2060	0	17,9ag	c c	s	37	13'
Pedersen T U	Ål	30/7 -3	5/2140	0	distag	c c	s	175	13'
Korfitsen N	Od	8/8 -7	4/2140	1	15,9 a	c c	s	45	20'
Pedersen A	Ch	31/8 -2	11/2000	d	g a	¢ ¢	s	214	25'

7 IT'S QUITE EASY — 7 — 17,4AM 18,0M — 48.697

5,brun. hp. v Quite Easy U S - 25: 3 0-0-0 17,7a 1.000 24: 8 2-1-0 17,5a 29.247 Tot: 18 2-2-2
Mavril Sas v Diamond Way
Opdr: Event.Eksp - Habibi Inv - A.Johansson
Ejer: Linus Beyer & Keld Christensen
CC **Mørkblå/hvid/guld,**
Rask Jeppe (Christensen K)a

Juel J	Sk	25/11 -5	2/2020t	1	18,9	c c	s	52	8'
Kjær R	Od	6/12 -4	9/2140	0	20,1ag	c c	s	152	10'
Rask J	Ål	10/1 -4	5/2140	0	17,7ag	c c	s	446	10'
Juel J	Sk	27/1 -2	5/2060	d	g a	c c	s	249	10'
Juel J	År	14/2 -2	3/1820	5	18,2	c c	s	241	10'

8 NORDIC ADVENTURE (SE) — 8 — 15,4AK — 49.050

5,brun. v. v Muscle Up the Goal - 25: 9 1-1-2 16,0a 23.800 24: 9 2-0-1 15,4a 25.250 Tot: 18 3-1-3
Designer Genes v Cantab Hall
Opdr: Nordic Horse Farm AB
Ejer: Simon Krogh
CC **Blå,**
Ål **Henriksen Mads** (Krogh S)a

Korfitsen N	År	12/7 -6	1/1800	3	17,1 a	c ¢	s	162	8'
Korfitsen N	År	23/7 -2	9/1800	3	16,7 a	c ¢	s	148	13'
Korfitsen N	År	1/8 -2	9/1800	2	16,1 a	c ¢	s	71	10'
Korfitsen N	År	22/8 -4	1/1800	d	g a	c ¢	s	48	10'
Henriksen M	Sk	3/9 -2	1/2060	0	16,0 a	c ¢	s	169	13'

9 HOSKA — 9 — 15,1AK 16,3M 15,7AM — 49.750

6,brun. hp. v Ens Snapshot - 25: 12 1-3-2 15,1a 19.900 24: 18 0-0-2 15,9a 14.650 Tot: 47 1-4-6
Sorbetto v Legendary Lover K
Opdr: Gunner Christiansen
Ejer: Gitte & Jan Løvig & Theo Damsgård
CC **Sort/lyseblå/grå,**
Damsgård Theo (Nielsen G)a

Damsgård T	Ål	2/6 -2	8/1640	4	15,1 a	¢ c	A	202	8'
Damsgård T	Sk	18/6 -2	6/2060	3	15,7 a	c ¢	A	144	13'
Damsgård T	Sk	7/7 -3	4/2060	3	15,9 a	c c	A	50	6'
Damsgård T	Sk	14/7 -7	1/2000	2	16,3	¢ c	s	31	7'
Damsgård T	Sk	12/9 -8	2/2020	4	18,2	¢ c	s	54	8'

SKIVEKOMMUNE

LUIGI CÆSAR **10** 16,1[AK] *17,7[M] 16,2[AM] 51.250

3,sbr. h. v Great Challenger - 25: 7 2-0-0 16,2a 27.250 24: 4 0-1-1 16,1a 24.000 Tot: 11 2-1-1
Troja Cæsar v Lets Go Jørgensen B Ål 7/5-7 4/2140 1 17,7 c c s 16 13'
10 Opdr: Erik Bisgaard Friis M År 28/6-5 7/1800 0 17,2 a c c s 106 20'
Ejer: Svenn Gregersen Bäckman S Sk 14/7-3 8/2060 5 16,2 a c c s 131 13'
CC **Sort/blå/grøn/logo,** Friis M Ål 30/7-4 4/2140 0 18,4ag c c s 100 13'
Friis Morten Mønster K Ål 9/8-2 10/2140 5 16,5 a c c s 238 20'

KAISER FAUST **11** *15,8[AK] 15,0[M] 52.750

4,mkbr. v. v Great Challenger - 25: 10 4-2-0 15,8a 48.250 24: 5 0-1-0 18,9a 4.500 Tot: 15 4-3-0
Rigoletto v Chipmate Lønborg M Sk 19/5-3 6/2020 d g c c s 20 8'
11 Opdr: Stutteri Faust & Flemming Nielsen Lønborg M Ch 3/8-2 5/2000n d g a c c s 42 9'
Ejer: PALS Holding ApS & Stutteri Faust Lønborg M Od 8/8-k 2/2140 k 19,1 - - gk -
CC **Hvid/sort/rød,** Degn F Ch 30/8-9 1/2000 2 15,0 c c s 69 20'
År **Lønborg Michael** Degn F Ål 19/9-7 2/2160 1 16,4 c c s 26 10'

KAHOOLA (SE) **12** 15,1[AM] 16,8[M] 52.957

4,brun. hp. v Googoo Gaagaa - 25: 6 1-1-0 15,1a 24.668 24: 5 2-0-1 16,3a 28.289 Tot: 11 3-1-1
Sagitta R L v Going Kronos Johansson G Jæ 29/5-2 1/2140 5 15,7 a - - 43 -
12 Opdr: LN Trotting & Stald Sotto Jørgensen B Sk 18/6-2 4/2060 1 15,3 a ¢ c s 14 13'
Ejer: Martin Andreasen Nielsen C M År 28/6-4 8/1800 4 17,7 a c c s 31 15'
CC **Blå/sort/guld/logo,** Jørgensen B Ny 13/7-5 4/2160 0 17,9 ¢ c s 196 38'
Andreasen Martina Andreasen M Ål 19/9-7 1/2160 4 16,8 c c s 131 10'

SPILTIPS præsenteres af Bet25 - Vi støtter væddeløbssporten i Danmark

VINDEREN: Fuldt felt her i V65-2, hvor det dog er ganske svært at finde vinderen. **11 Kaiser Faust** har været dygtig de to seneste starter med Aarhus-amatøren Flemming Degn i sulkyen, og nu skal Aarhus-træner Michael Lønborg forsøge at gøre Degn kunsten efter med den stærke, men åbenbart også lidt vanskelige, Great Challenger-søn. Har styrken som sit fremmeste våben.

MODBUDDET: **10 Luigi Cæsar** er et stort talent, som nu kommer tilbage efter to måneders løbspause. Er en hest, som man – med rette – havde visse forventninger til i årgangssammenhæng, men har endnu ikke taget hele sit talent ud. Fint inde i løbet her, og ender langt fremme på målfotoet.

OUTSIDEREN: **4 Ingeborg** er lynhamrende hurtig, men også ganske ustabil. Kan vinde løbet, hvis den undgår galop. Med på V65-kuponen skal også "bombehesten" **2 Kitti Nardos**, som senest vandt overlegent i Odense, 12 Kahoola som senest fik løb i kroppen i Aalborg, samt stabile **9 Hoska**.

CHANCEVURDERING: A: 11-10-4-2-12-9 B: 5-6-8-1-3-7 C: -

LØB 3 V65-3 V4-1 RØD

KL. 17.40 VINDER PLADS TVILLING KOMB TRIO

Salling Entreprenørfirma præsenterer
1.17-handicap
3-14-årige.
2000 m. Voltestart.
Præmier: 12.500-6.250-3.150-1.850-1.250-750 (6 præmier)
Intet indskud.

1 ALBATROS — 2000:1 — *15,0M — 13,4AM — 643.472

13,brun. v. v Andover Hall - 25: 18 2-4-1 15,9 29.250 — 24: 16 3-1-5 17,3 33.350 — Tot: 129 22-24-25
Sweet As Candy v Smasher
Opdr: Bent Lindhardt
Ejer: Marie S. Andersen & Mette Søndergaard
CC **Mørkeblå/grå/logo,**
Ål **Nielsen Marc Bæk**

Juul K	Sk	7/7 -9	10/2060	5	17,0 a	c c s	114	7'
Søndergaard M	Ål	15/7 -2m	2/2180	5	20,3	c c	31	5'
Andersen M S	År	11/8 -2m	3/1840	3	17,7	c c	131	5'
Grønning M	Sk	25/8 -9	2/2020	4	17,8	c c s	36	2'
Søndergaard M	Od	21/9 -8m	1/2200	4	20,3	c c	26	2'

2 PALAIS BOURBON (SE) — 2 — 14,7M — 14,4AM — 493.879

11,brun. v. v Qwerty - 25: 18 2-1-0 16,8 26.300 — 24: 22 3-6-5 15,7 63.100 — Tot: 153 17-22-22
Bluejean Baby v Andover Hall
Opdr: Ecurie Pierre Levesque SNC
Ejer: Obstruplund Hestecenter
CC **Sort/reklame,**
År **Madsen Kim**a

Nielsen J	År	23/7 -9	1/2380	0	19,4	c c s	557	4'
Madsen K	Ål	2/8 -4	1/2140	6	16,8	c c s	81	7'
Madsen K	År	11/8 -3	2/2300	5	18,4	c c s	52	7'
Hansen P B	År	6/9 -1	4/2300	2	17,9	c c s	41	7'
Madsen K	Od	21/9 -7	6/2140	5	17,9	¢ c s	37	7'

3 CAROLINE LUND — 3 — 15,4K — 15,1AM — 293.900

11,mkbr. hp. v Ens Snapshost - 25: 22 3-4-5 15,4 26.800 — 24: 29 2-1-4 16,3 28.900 — Tot: 202 21-24-35
Maj Lund v Chipmate
Opdr: Arne S. Sørensen
Ejer: Kristian Juul
CC **Blå/grå/rød,**
Juul Kristiana

Juul K	Sk	25/7 -10	3/2000	1	17,4	c c s	17	4'
Juul K	Sk	4/8 -7	4/2020	1	18,3	c c s	51	4'
Boeck C M	År	11/8 -2m	1/1840	2	17,6	c c	31	5'
Andersen M S	Sk	25/8 -1m	2/2040	0	18,5	c c	123	5'
Borum C	Ål	7/9 -4m	4/2140	5	18,7	c c	231	13'

4 A GOOD ADVICE (SE) — 4 — 14,5M — 14,5AM — 194.244

8,lbr. v. v Zola Boko - 25: 16 2-2-3 16,4 15.650 — 24: 20 1-1-1 17,9 14.550 — Tot: 91 4-10-10
Giant Advice v Giant Chill
Opdr: Holger Gustavsson
Ejer: J. P. Nielsen & F. B. Kristensen
CC **Hvid,**
Kristensen Frederik Bay (Nielsen J P)a

Kristensen F B	Sk	4/8 -7	1/2020	4	18,7	c c s	80	4'
Kristensen F B	Sk	18/8 -7	2/1620	5	17,3	c c s	119	4'
Kristensen F B	Sk	25/8 -8	4/2000	2	19,1 g	c c s	45	4'
Kristensen F B	Sk	12/9 -9	1/1600	1	16,4	c c s	18	4'
Kristensen F B	Sk	26/9 -8	3/2020	2	17,4	¢ c s	40	4'

5 EDDIE ULKÆR — 5 — 16,1M — 13,7AK — 16,0AM — 117.100

9,brun. v. v From Above U S - 25: 9 0-1-1 16,8 9.950 — 24: 11 0-1-1 16,5 9.950 — Tot: 74 7-9-9
Gina Esterel v Buckfinder
Opdr: Poul Bentsen
Ejer: Poul & Andreas Bentsen
CC **Grøn/sort,**
Ål **Jensen Mathias** (Bentsen P)a

Jensen M	Ål	13/4 -2	5/1640	8	16,2 a	¢ ¢ s	142	6'
Henriksen M	Ål	11/6 -2	3/1640	0	16,2 a	¢ ¢ s	553	13'
Olsen F K	Ål	15/7 -1	4/2160	3	16,8	¢ ¢ s	455	7'
Jensen M	Sk	18/8 -4	6/1600	5	14,9 a	¢ ¢ s	619	8'
Jensen M	Sk	25/8 -5	2/1600	2	14,1 a	¢ ¢ s	213	6'

6 DANIELLA GARDENIA — 6 — 13,7K — 13,6AK — *14,2AM — 374.000

10,brun. hp. v Great Challenger - 25: 20 2-1-4 15,4 20.550 — 24: 21 3-4-2 16,1 39.050 — Tot: 148 14-26-23
Pitezza v Armbro Goal
Opdr: Anton Andreasen
Ejer: Martin Andreasen
CC **Blå/sort/guld/logo,**
Andreasen Martina

Andreasen M	Ål	17/8 -8	1/2200	0	17,1	c c s	266	4'
Andreasen M	Ål	27/8 -9	3/2180	3	18,3	c c s	126	4'
Andreasen M	År	6/9 -1	6/2300	3	17,9	c c s	75	7'
Andreasen M	Ål	19/9 -10	1/2180	2	16,5	c c s	118	4'
Andreasen M	Ål	29/9 -9	1/2180	1	17,3	c c s	28	4'

7 ISSUES HYRDEHØJ — 7 — 16,2M — 16,1AK — 42.350

5,rød. v. v Love You - 25: 12 0-4-1 16,9 20.950 — 24: 7 2-1-1 16,2 21.400 — Tot: 19 2-5-2
Czenia v S J's Photo
Opdr: Lindhardt Jensen
Ejer: Lindhardt Jensen
CC **Grøn/hvid/logo,**
Ål **Kjær Rene** (Jensen L)a

Kjær R	Sk	19/5 -2	5/2000	2	16,9	¢ ¢ s	308	8'
Juel J	År	4/6 -5	6/1800	0	sty a	c c s	142	13'
Olsen F K	Od	4/7 -4	3/2640	3	18,9	c c s	103	7'
Olsen F K	År	6/9 -4	4/1820	2	17,8 g	c c s	315	8'
Juul K	År	28/9 -4	5/2320	d	g	¢ ¢ s	409	38'

8 FERRARI GARDENIA — 8 — 15,2K — 12,8AK — 14,3AM — 200.700

8,lbr. v. v Great Challenger - 25: 24 4-0-1 15,2 19.850 — 24: 10 0-0-0 17,8 3.500 — Tot: 86 12-10-6
Stella Garbo v Legendary Lover K
Opdr: Anton Andreasen & Lasse Birch
Ejer: Hovhedegård Hestecenter
CC **Hvid/sort/rød,**
År **Lønborg Michael** (Jensen K)

Nielsen F	Ål	2/8 -1m	1/2200	d	g	c ¢	192	2'
Jørgensen B	Od	8/8 -5	5/2140	9	16,6 a	¢ ¢ s	338	20'
Lassen E	Sk	25/8 -1m	5/2040	0	20,0	c ¢	583	5'
Kirk L	Od	21/9 -9	2/2660	1	19,6	c c s	77	4'
Nielsen K	Ål	29/9 -8	3/2180	1	17,5	c c s	148	4'

9 DUBAI — 2020:1 — 15,4M — 15,1AM — 239.274

10,brun. v. v Great Challenger - 25: 9 0-1-2 15,4 19.650 — 24: 8 1-0-0 16,9 14.400 — Tot: 55 14-4-7
O L'amour v Esterel Sunset
Opdr: Ole B.Thomsen & Marianne Fribo
Ejer: Charlotte Lohmann
CC **Sort/grå/grøn,**
Foget Kasper (Lohmann C)a

Foget K	År	28/5 -3	1/2900	4	17,7	c c s	389	15'
Svendsen M	Sk	9/6 -6	3/2040	2	17,3	c c s	144	10'
Svendsen M	År	28/6 -2	2/1840	3	18,2	¢ c s	182	25'
Svendsen M	År	6/9 -2	3/1860	0	17,2	c c s	242	8'
Svendsen M	År	28/9 -2	2/1860	4	16,6	¢ c s	234	13'

SALLING Kloakservice aps 51 71 50 92
Entreprenørfirma a/s 97 57 90 04

10 MILK AND ALCOHOLE* (SE) — 2 — 15,8M — 13,6AK — *15,4AM — 72.847

6,sbr. v. v Zola Boko - 25: 10 1-2-1 16,3 31.300 — 24: 0 0-0-0 — Tot: 28 1-3-2
Filene Va Bene v Dream Vacation
Opdr: Mikael Elström m. flere
Ejer: Emilia Larsson & Oliver L. Nielsen
CC **Blå/rød/hvid,**
Nielsen Oliver L.a

Nielsen O L	Sk	18/6-4	9/2060	1	15,4 a	¢ ¢	s	555	13'
Kristensen F B	Sk	27/6-6	4/2060	0	15,4 a	¢ c	s	101	10'
Linderoth P	Ål	11/7-1	2/2140	4	16,3	¢ ¢	s	124	15'
Nielsen O L	Ål	2/8-6	4/2140	3	15,7 a	¢ c	s	105	6'
Nielsen O L	Od	15/8-6	9/2140	0	16,8 a	¢ c	A	82	8'

11 HUXIE SENSEI — 3 — 18,1M — 13,2AK — *14,0AM — 149.062

6,rød. v. v Michael's Turn - 25: 5 0-1-0 9.750 — 24: 16 4-2-3 18,1 76.611 — Tot: 38 7-3-8
Line Sensei v Mr Flirt
Opdr: Jesper P. Nielsen
Ejer: Jesper P. Nielsen
CC **Sort/guld/logo,**
Jørgensen Birger (Juul M)

Jørgensen B	Sk	7/7-k	1/2000	k	opg g	-	-	ejg	-
Juul M	Sk	14/7-k	3/2000	k	17,7 g	-	-	gk	-
Jørgensen B	Sk	25/8-5	5/1600	5	15,7ag	c c	s	38	6'
Jørgensen B	Sk	3/9-3	8/1600	2	13,9 a	c c	s	97	13'
Jørgensen B	Od	21/9-6	2/1640	4	15,1 a	c c	s	32	6'

12 BASTIANT — 4 — 13,3L — 11,4AK — 13,1AM — 694.934

12,lbr. v. v Ens Snapshot - 25: 8 0-3-1 16,6 14.650 — 24: 18 3-3-0 14,4 39.200 — Tot: 143 18-19-13
Gå I Cowboyland v Armbro Goal
Opdr: Tom Holst Larsen
Ejer: S.G.B.L. (S.Gammelgård)
CC **Blå/rød/hvid/reklame,**
Od **Olsen Johnni** (Gammelgård S)

Andersen S D	Od	5/6-1	3/2660	6	18,7	c c	s	35	7'
Olsen Jo.	Ål	15/7-4	1/2620	2	16,8	c c	s	54	7'
Olsen Jo.	Od	26/7-1	7/2160	2	16,6 g	c c	s	158	7'
Olsen Jo.	Ål	2/8-4	3/2160	0	16,7	c c	s	60	7'
Christiansen S	Ch	10/9-8	3/2060	d	tr1 g	c c	s	67	5'

13 HILLSBOROUGH — 5 — 15,7M — 13,2AK — 14,8AM — 150.950

6,mkbr. v. v Credit Winner - 25: 17 3-3-1 15,7 59.050 — 24: 18 3-3-1 16,2 49.300 — Tot: 51 8-8-5
Nancy Lavec v Enjoy Lavec
Opdr: Jesper Nørrevang
Ejer: Thorleif Thorup
CC **Blå/sort/rød,**
Ål **Pedersen Anders**

Pedersen A	Ål	30/7-5	10/2140	0	15,6 a	c c	s	177	13'
Rask J	Ål	9/8-5	1/2140	3	15,0 a	c c	s	97	20'
Pedersen A	Ål	17/8-5	6/2620	5	17,6	c c	s	46	10'
Kristiansen D	Ål	27/8-7	5/2160	2	16,5	c c	s	46	7'
Pedersen A	Ål	29/9-6	4/2140	5	16,4 a	¢ c	s	106	8'

HER STARTER V4-SPILLET

Find vinderne af de følgende fire løb, og vær med i jagten efter den store gevinst.
Læs mere om, hvordan du spiller V4 på bet.25/heste/sadan-spiller-du/V4

SPILTIPS præsenteres af Bet25 - Vi støtter væddeløbssporten i Danmark

VINDEREN: Et 1.17-handicap har fundet vej til V65- og V4-spillet, og det bliver de to store stregspil ikke lettere af. **1 Albatros** starter fra en helt perfekt udgangsposition, og den tidligere Derby-3'er får denne gang træner Marc Bæk Nielsen selv i sulkyen. Kan det blive "Spids og blomster" her?

MODBUDDET: **8 Ferrari Gardenia** er jo helt selvlysende af topform, og det bemærkes, at Great Challenger-sønnen denne gang får Michael Lønborg i sulkyen. Kedelig udgangsposition med lukket spor i volten, men det løser Lønborg sikkert. Vandt meget let senest i Aalborg med Kjell Nielsen.n.

OUTSIDEREN: **11 Huxie Sensei** er en af flere gode heste fra 20m tillæg, og den røde Michael's Turn-søn er vant til at møde noget bedre heste end her. Får igen landschampion Birger Jørgensen i sulkyen.

CHANCEVURDERING: A: 1-8-11-6-2-4 B: 9-10-12-13-5-7-3 C: -

LØB **4** **V65-4** **V4-2** GRØN

KL. 18.00 **VINDER PLADS TVILLING KOMB TRIO**

Breum Landevejskro præsenterer Travligaen (finale Lunden 9/11) - Amerikanerløb.
3-14-årige højst **650.000 kr.**
2060 m. Autostart.
Præmier: 20.000-10.000-5.000-3.000-2.000-1.200
(6 præmier) Indskud: 400 kr.

1 HARBOE — 2060:1 — 12,3AK *14,5M 12,4AM — 381.763

6,brun. h. v Goetmals Wood - 25: 9 3-0-2 12,3a 63.663 — 24: 12 2-2-2 13,6a 53.600 — Tot: 53 10-4-6
Ninth Avenue v Daguet Rapide Jørgensen B Jæ 18/3-1 11/2140 3 13,9 a - - 112 -
Opdr: Frank & Preben Sørensen Jørgensen B Od 28/3-6 2/2160 1 15,0 ¢ c s 55 20'
Ejer: Jacob Stubkjær, T. & H. Hovgaard Jørgensen B År 16/8-6 6/1800 0 opgag ¢ c s 35 20'
CC **Sort/guld/logo,** Djuse M A Ch 31/8-7 1/2000 d g a ¢ c s 709 25'
Jørgensen Birger (Hovgaard T)a Jørgensen B Ål 20/9-3 10/1640 5 12,3 a ¢ c s 102 20'

2 FOREST JET (IT) — 2 — 10,1AK 15,2M *12,9AM — 387.520

4,brun. h. v Wishing Stone - 25: 8 1-1-2 10,1a 167.525 — 24: 8 1-1-2 11,8a 73.530 — Tot: 21 6-2-4
Seredova Power v Cantab Hall Korfitsen N Ti 7/6-5 8/1609 3 10,1 a - - 111 -
Opdr: Az. Agr. Toniatti Giacometti Djuse M A Hd 23/6-4 1/1609 3 11,5 a - - 55 -
Ejer: Jan Friis & Team Thy Korfitsen N Ny 13/7-7 9/1640 0 14,1 a ¢ ¢ A 102 75'
CC **Grøn/hvid/logo,** Korfitsen N Ål 27/8-1 3/1640 d g a ¢ c A 12 13'
Kjær Rene (Friis Jan) Kjær R Ål 20/9-8 4/2140 2 13,3 a ¢ c A 246 125'

3 FUTTEFLAGFIS — 3 — *12,4AK 15,2M 13,3AM — 391.724

8,rød. v. v Laughing Stock - 25: 10 1-2-1 13,2a 35.850 — 24: 9 2-1-1 13,2a 28.750 — Tot: 75 18-12-7
Olympia Hanover v Southall Hanover Friis M Sk 27/4-5 5/1600 5 13,2 a ¢ ¢ s 170 20'
Opdr: Kathrine M. Olesen Friis M År 16/5-4 1/1820 0 15,3 ¢ ¢ s 100 20'
Ejer: Kathrine M. Olesen Foget K Ål 30/7-1 5/1640 3 13,4 a ¢ c A 102 13'
CC **Sort/grå/grøn,** Lønborg M Ål 9/8-6 9/2140 2 14,2 a ¢ c A 31 20'
Foget Kasper (Olesen K)a Friis M Sk 26/9-2 6/2060 4 14,6 a c c s 72 20'

4 GOLDEN STONE — 4 — *11,8AK 14,6M 13,2AM — 412.276

7,mkbr. v. v Wishing Stone - 25: 11 0-1-2 12,6a 21.450 — 24: 10 3-0-0 11,8a 50.288 — Tot: 59 5-9-10
Ashleigh's Legacy v Windsong's Legacy Juel J Ål 11/6-5 6/1640 4 13,5 a ¢ c s 102 13'
Opdr: Stald Cowboyland & Rivers ApS Juel J Od 20/6-4 6/1640 3 12,6 a ¢ c s 93 10'
Ejer: 30 Trotting Stable Juel J Sk 14/7-6 2/2060 5 16,0ag ¢ c s 59 15'
CC **Sort/blå/grøn/logo,** Juel J Ål 30/7-1 7/1640 2 13,1 a ¢ ¢ s 53 13'
Friis Morten Friis M Od 8/8-6 10/2140 9 14,3 a ¢ c s 95 20'

5 EVA'S YANKEE* (NO) — 5 — 11,0AK *14,6M 14,3AM — 432.546

6,brun. hp. v Maharajah - 25: 4 0-0-0 12,7a 1.850 — 24: 14 6-3-1 11,0a 198.338 — Tot: 44 12-10-3
Moviestile v Quite Easy U S Korfitsen N Ch 10/11-10 4/2000 1 11,8 a ¢ ¢ A 45 50'
Opdr: Magnar L. Holthe Korfitsen N Od 28/3-6 5/2160 0 15,7 ¢ ¢ s 37 20'
Ejer: Magnar L. Holthe Korfitsen N Ål 17/8-6 4/2160 0 15,4 ¢ ¢ s 50 38'
CC **Beige/grøn/reklame,** Korfitsen N Sk 3/9-1 3/1600 4 12,7 a ¢ ¢ A 16 13'
Ål **Juel Jeppe** (Korfitsen N) Henriksen M Bj 14/9-8 7/2100 0 14,3 a - - 191 -

6 BETTE NOCK — 6 — 12,0AM 15,3M — 488.200

12,brun. v. v S J's Photo - 25: 8 0-1-3 12,3a 19.250 — 24: 12 2-1-3 12,0a 74.500 — Tot: 85 17-15-16
Flicka Trøjborg v Earthquake Rask J Ål 7/5-2 6/1640 5 13,4 a ¢ ¢ A 58 20'
Opdr: Dorthe Christensen ApS Rask J Ål 11/6-5 1/1640 3 13,5 a ¢ ¢ A 70 13'
Ejer: Julie, Merle & Simon Myrup Rask Rask J Sk 4/8-5 4/2060 5 15,7 a c c s 114 10'
CC **Mørkblå/hvid/guld,** Rask J Sk 3/9-1 4/1600 3 12,3 a ¢ ¢ A 146 13'
Rask Jeppe Rask J Ål 19/9-2 2/2140 6 14,1 a ¢ ¢ A 441 20'

7 JANE HALL* (SE) — 7 — 10,9AK 14,2M 14,1AM — 634.724

8,brun. hp. v Ens Snapshot - 25: 14 4-0-2 11,6a 103.000 — 24: 13 0-2-2 12,6a 40.888 — Tot: 71 19-10-7
Erica Hall v Adams Hall Korfitsen N Sk 14/7-6 5/2060 1 14,6 a ¢ ¢ A 52 15'
Opdr: Kent & Ann-Christine Eliasson Ecce K Ch 20/7-6 2/2000 6 14,1ag ¢ ¢ s 191 50'
Ejer: Kent Eliasson Korfitsen N Sk 4/8-5 2/2060 1 14,9 a ¢ c A 29 10'
CC **Blå,** Korfitsen N År 16/8-4 1/2300 4 18,0 a ¢ c s 102 25'
Ål **Henriksen Mads** (Korfitsen N) Henriksen M Ål 19/9-5 2/1640 1 11,6 a ¢ ¢ A 399 38'

8 FREIHERR FAUST — 8 — 11,3AK 14,6M 12,5AM — 640.660

8,sbr. v. v Great Challenger - 25: 13 7-3-1 11,3a 219.804 — 24: 16 5-2-2 12,1a 104.750 — Tot: 80 25-16-8
Rigoletto v Chipmate Djuse M A Ax 18/7-5 4/1140 1 nc a - - 47 -
Opdr: Stutteri Faust Goop B Jæ 29/7-9 7/2140 6 12,5 a - - 363 -
Ejer: Stald Faust med travvennerne Djuse M A Åb 16/8-7 2/2640 0 14,2 a - - 54 -
CC **Hvid/sort/rød,** Lønborg M Ch 31/8-4 5/2000 2 12,9 a c ¢ A 24 25'
År **Lønborg Michael** Lønborg M Ål 19/9-2 7/2140 2 13,6 a c ¢ A 34 20'

Breum Landevejskro

Foto: Kjeld Mikkelsen

SPILTIPS præsenteres af Bet25 - Vi støtter væddeløbssporten i Danmark

VINDEREN: Rigtig godt ligeløb for klassen under 650.000 kr. venter her, og vindertippet tildeles Jan Friis-trænede **2 Forest Jet**, som senest var anden i Aalborg Store Pris til Kungfufighting, som dén dag ikke kunne besejres. Forest Jet speedede godt, da hullet kom, og viste alt vel med formen. Har førhen gået godt her i Skive, hvor den tidligere i år vandt Frosty Hanovers Mindeløb foran Fly Equos Jet.

MODBUDDET: **7 Jane Hall** tog fusen på de fleste spillere, da den speedede frem til flot sejr i Aalborg i Store Pris-weekenden. Ens Snapshot-hoppen sad blandt de bageste undervejs, men speedede forbi Harper, Gabi Kyvsgård m.fl. ned gennem lige bane, og har fin chance her trods svært startspor.

OUTSIDEREN: **8 Freiherr Faust** er også i topform, men også dén er havnet skidt til her med yderste spor på startbilens vinge, men sådan er det jo med amerikanerløb. Til gengæld er den Michael Lønborg-trænede hest godt inde i løbet på pengene, og viste alt vel med formen senest som anden til Marc Bæk-trænede Yin Yang i Aalborg.

CHANCEVURDERING: A: 2-7-8 B: 5-1-4-3-6 C: -

LØB 5 V65-5 V4-3 HVID

KL. 18.20 VINDER PLADS TVILLING KOMB TRIO

Blokhus lys præsenterer
Skive Amatørserie 2025, indl. afd.
3-14-årige højst **405.000 kr.**
2000 m. Tillæg 20 m ved **155.001 kr**
Præmier: 6.500-3.800-2.200-1.500-900-550 (6 præmier)
Indskud: 100 kr. Dækken til vindende hest.

1 HIT'N RUN — 2000:1 — 16,8M 13,1AK 14,0AM — 118.250

6,brun. hp. v S J's Caviar - 25: 5 0-1-1 10.500 24: 10 0-4-1 16,8 24.500 Tot: 45 2-7-5
Flash Brodda v Muscles Yankee Korfitsen N År 18/4-4 7/1800n 0 18,6 a c c s 218 10'
Opdr: Vibe Haastrup Korfitsen N Sk 27/4-7 4/1600 4 13,1 a ¢ ¢ A 434 20'
Ejer: Sarah W. Melsen & Jacob Falk Korfitsen N År 28/5-5 2/1800 0 15,1 a c c s 380 20'
CC **Lyserød/blå,** Korfitsen N Sk 9/6-4 2/1600 3 14,4 a ¢ ¢ A 81 10'
Od **Kristensen Ruben** (Melsen S W)a Korfitsen N Sk 27/6-6 10/2060 2 14,0 a ¢ ¢ s 173 10'

2 HIGHSPEED GARDENIA — 2 — 15,6M 14,5AK 14,9AM — 152.600

6,brun. hp. v Ens Snapshot - 25: 19 1-1-2 16,4 39.000 24: 19 0-2-4 15,7 25.900 Tot: 62 5-7-11
Joline Tøll v Spotlite Lobell Andreasen M Sk 4/8-3 5/2060 5 15,0 a c c s 311 8'
Opdr: Anton Andreasen Andreasen M Ål 17/8-5 3/2620 1 17,1 c c s 257 10'
Ejer: Anton & Martin Andreasen Andreasen M Ål 27/8-7 3/2160 4 16,9 c c s 56 7'
CC **Blå/sort/guld/logo,** Andreasen M Sk 3/9-5 1/2020 4 17,5 c c s 65 7'
Andreasen Martina Andreasen M Ål 29/9-6 6/2140 0 16,7 a c c s 294 8'

3 HE DARES THE DEVIL (SE) — 3 — 14,5K 13,8AK *14,6AM — 124.246

4,brun. v. v Fourth Dimension - 25: 6 2-2-1 14,7 31.627 24: 6 3-1-0 15,5 72.371 Tot: 16 6-4-1
Borga Effekt v Flirtin Man Persson S Hd 9/6-8 1/2160 0 15,7 - - 34 -
Opdr: Eelco & Martina van der Wal Kolberg S Ch 2/7-7 1/2020 1 14,7 c c s 25 9'
Ejer: Mette Carlsen & Henning Scharstein Kolberg S Ch 20/7-5 7/2000 3 15,4 a c c s 92 9'
CC **Rød/sort/hvid/reklame,** Kolberg S Ch 3/8-6 4/2000n 2 15,9 a c c s 16 10'
Od **Andersen Søren Demant** (Carlsen M)a Andersen S D Ål 19/9-7 3/2180 2 15,8 ¢ c s 39 10'

4 LELLE A T M* (SE) — 4 — *18,1K 15,1AK 15,3AM — 97.707

5,brun. v. v Centurion A T M - 25: 12 6-2-2 18,1 66.581 24: 17 0-1-5 17.155 Tot: 32 6-3-8
Runnerup v Alf Palema Stolle E Bm 18/4-4 3/1900 1 15,4 a - - 53 -
Opdr: Peter Fritzdorf Stolle E Bm 18/4-10 3/2000 d tr5 - - 60 -
Ejer: SI Racing & M. Greife Spangenberg D D 31/8-11 4/1800 3 nc a - - 39 -
CC **Hvid/rød/sort,** Spangenberg B Hb 11/9-4 7/2200 5 nc a - - 179 -
Od **Stolle Emma** (Spangenberg B) Spangenberg B Hb 25/9-4 7/2200 2 15,3 a - - 119 -

5 GREENDAY TIR — 5 — 15,5M 14,1AK 14,2AM — 151.851

7,lbr. v. v Broad Bahn - 25: 13 1-0-2 26.300 24: 19 1-0-2 15,9 27.700 Tot: 69 5-9-10
Vintage Shadow v Exploit Caf Friborg K Ål 21/4-6 1/1640 4 15,2 a c c s 74 8'
Opdr: Lene Larsen Friborg K Ch 2/5-5 1/2000 4 15,7 a c c s 370 20'
Ejer: Stald Maybe Friborg K Ål 14/5-6 6/1640 3 14,6 a c c A 427 20'
CC **Blå/hvid/gul,** Friborg K Ål 2/6-1 1/1640 4 14,1 a c c s 112 8'
Ål **Jensen Jimmy Møller** (Friborg N Å)a Friborg K Od 20/6-3 4/2140 6 17,0 a c c s 210 10'

6 BLACK MONEY — 6 — 15,7M 13,8AK 14,4AM — 146.450

12,brun. v. v Beaumont Hanover - 25: 11 0-2-1 15,7 19.100 24: 22 3-3-0 16,3 24.700 Tot: 181 12-12-11
Happy C N v Ride The Wave Mønster M Sk 14/7-5 5/2060 4 15,2 a ¢ ¢ A 140 13'
Opdr: Niels Jørgen Jensen Boeck H M Ch 27/7-4 7/2000 2 14,4 a ¢ ¢ A 398 9'
Ejer: Fam. Boeck & Stald Bjessing Nielsen C M Od 8/8-4 8/2140 3 14,4 a ¢ c A 133 20'
CC **Mørkeblå/grøn/gul,** Boeck H M Ch 30/8-9 3/2040 0 15,7 ¢ ¢ s 375 20'
Od **Boeck Henriette Munk**a Boeck H M Ål 20/9-4 6/2140 0 15,6 a ¢ ¢ s 534 20'

7 STATE TROOPER (SE) — 7 — 16,3M 14,9AM — 110.778

6,mkbr. v. v Ken Warkentin - 25: 14 0-3-0 16,6 22.900 24: 12 2-1-1 16,3 35.484 Tot: 38 3-5-3
Karma Zet v Tibbe Lavec Møllenberg D Sk 27/6-6 1/2060 6 14,9ag c c s 536 10'
Opdr: Sofia Mattsson Møllenberg D Sk 7/7-2 9/2060 6 16,9 a c c s 155 6'
Ejer: Sandra & Dianna Møllenberg Møllenberg D Sk 25/7-2 1/2970 5 17,2 c c s 511 15'
CC **Rød/sort,** Møllenberg D Sk 25/8-6 3/2020 2 16,8 c c s 451 7'
Møllenberg Dennis (Møllenberg S)a Møllenberg D Od 21/9-5 9/1640 4 15,7 a c c s 272 6'

8 HIT ME — 8 — *14,7M *13,0AK 14,1AM — 147.600

6,brun. hp. v Michael's Turn - 25: 11 2-1-4 14,7 86.800 24: 15 1-2-0 23,1 34.500 Tot: 41 5-3-5
Karin v Fill V Nielsen M M Od 6/6-2 11/2140n 5 14,1 a c c s 1113 50'
Opdr: Karina Madsen Nielsen M M Od 20/6-1 4/1640 1 13,0 a c c s 33 15'
Ejer: M. M. Nielsen & L. Ingvartsen Hviid M Ål 17/8-6 1/2140 1 14,7 c c s 166 38'
CC **Blå/grå/hvid/logo,** Hviid M Ål 27/8-4 7/1640 3 13,9 a c c s 44 13'
Nielsen Magnus M.a Nielsen M M Ål 20/9-5 5/3140 3 16,3 c c s 393 25'

9 FIGHTER K K — 2020:1 — 14,9M 13,5AK 13,6AM — 287.650

8,lbr. hp. v Ens Snapshot - 25: 10 0-2-1 14,9 27.600 24: 11 0-1-0 16,4 12.250 Tot: 82 9-6-9
Erycina v Speed Merchant Christensen L År 28/6-2 1/1840 d g ¢ ¢ s 572 25'
Opdr: Tom & Kim Kirkegaard Hansen Kjær R Ål 11/7-2 1/2160 6 14,9 ¢ ¢ s 474 15'
Ejer: Tom & Kim Kirkegaard Hansen Jørgensen B Od 8/8-6 3/2140 2 13,9 a ¢ ¢ s 344 20'
CC **Sort/hvid,** Madsen Kar Ch 30/8 3/2020 0 16,2 ¢ ¢ 442 25'
Hansen Kim K.a Nielsen C M Sk 26/9-2 2/2060 5 15,9ag ¢ ¢ s 194 20'

Blokhus LYS

10 ESCAPE A P — 2 — *15,1[M] 12,7[AK] 13,7[AM] — 371.016

9,brun. v. v Orlando Vici - 25: 21 1-5-2 15,1 26.400 24: 30 2-2-0 15,6 33.550 Tot: 133 10-21-13
Riddle v Ganymede
Opdr: Niels Jørgen Jensen
Ejer: Kristian Juul & Kristina Møller
CC **Blå/grå/rød,**
Juul Kristiana

Juul K	Od	26/7-3	3/2660	1	18,4	c c s	17	4'
Juul K	Ål	2/8-4	6/2140	2	16,5	c c s	112	7'
Juul K	Sk	25/8-8	2/2040	4	17,6	c c s	128	4'
Boeck C M	Ål	7/9-6m	2/2140	3	17,0	c c	124	13'
Boeck C M	Ål	19/9-4m	3/2180	6	16,3	c c	596	15'

11 DANIEL AUTRICHE (SE) — 3 — 14,5[M] *13,9[AM] — 316.065

7,brun. v. v Maharajah - 25: 6 2-2-0 14,5 43.800 24: 13 4-2-1 15,7 79.250 Tot: 54 20-4-6
Jolly Broline v Windsong's Legacy
Opdr: Menhammar Stuteri AB
Ejer: Rolf Jørgensen
CC **Blå/orange,**
Jørgensen Rolfa

Jørgensen R	Od	28/3-2	2/3160	1	16,3	¢ ¢ s	15	15'
Jørgensen R	Sk	27/4-3	4/2970	2	16,8	¢ ¢ s	56	25'
Jørgensen R	År	28/5-3	3/2920	0	17,9 g	¢ ¢ s	42	15'
Jørgensen R	Sk	18/6-6	7/2060	1	14,4 a	¢ c A	28	13'
Jørgensen R	År	29/6-9	3/2900	0	19,2 g	- -	47	75'

12 THE GAMBLER (SE) — 4 — 13,6[K] 11,6[AK] 13,1[AM] — 387.244

9,rød. v. v S J's Photo - 25: 12 1-0-1 15,3 23.350 24: 15 0-2-2 13,6 24.300 Tot: 80 7-8-5
Que Linda v Joyau d'Amour
Opdr: Jan Sørensen
Ejer: Camilla Munk Boeck
CC **Blå/rød/hvid/reklame,**
Ål **Olsen Johnni** (Boeck T)

Friborg K	Ål	11/6-5	5/1640	0	17,5ag	c c s	343	13'
Friborg K	Ål	30/7-1	6/1640	0	13,5 a	c c s	177	13'
Henriksen M	Ål	17/8-3	1/2160	6	16,3	c c s	597	10'
Friborg K	Ål	27/8-1	5/1640	3	14,3 a	c c s	315	13'
Friborg K	Ål	20/9-3	6/1640	0	13,4 a	c c s	404	20'

SPILTIPS præsenteres af Bet25 - Vi støtter væddeløbssporten i Danmark

VINDEREN: V65-spillet fortsætter med et løb i Skive Amatørserie 2025, og det står mere og mere klart, at det bliver en kæmpe opgave at finde alle seks vindere i V65-spillet. **3 He Dares The Devil** måtte stå over en start i finalen i Amatør Elite Cup, men debuterede i Odense-amatøren Mette Carlsens regi senest i Aalborg, hvor den blev godkendt nummer to til Kaiser Faust. Fin chance her.

MODBUDDET: **11 Daniel Autriche** kommer tilbage efter godt tre måneders løbspause her, men der er tale om en brølstærk type, som har vundet bunkevis af løb for Skive-amatøren Rolf Rudbeck Jørgensen, særligt i 2023-sæsonen. Hvis der ikke er for meget ringrust, så kan den vinde direkte.

OUTSIDEREN: **8 Hit Me** er havnet skidt til her med lukket spor i volten, men den Magnus M. Nielsen-trænede hest er i topform, og var senest flot tredje på Aalborg Store Pris-dagen i stayerløbet til gode heste som Julien Sensei og Garrido, men foran andre rigtig gode heste som Jacks Cross og Inter.

CHANCEVURDERING: A: 3-11-8 B: 4-9-1-2-12-5-7-10-6 C: -

LØB **6** V65-6 V4-4 SORT

18.40 **VINDER PLADS TVILLING KOMB TRIO**

Hancock præsenterer
Travligaen (finale Lunden 9/11)
3-14-årige højst **100.000 kr.**
2060 m. Autostart.
Præmier: 20.000-10.000-5.000-3.000-2.000-1.200
(6 præmier) Indskud: 400 kr.

1 HANCOCK N (NO) — 2060:1 — 15,6AM 17,7K — 59.500

6,brun. v. v Classic Grand Cru - 25: 12 1-1-3 15,6a 29.400 24: 13 0-1-2 16,3a 19.350 Tot: 32 2-2-6
Jenny's Angels v Donato Hanover Olsen J År 23/7 -2 5/1800 2 16,6 a c ¢ s 469 13'
Opdr: Finn Rasmussen Olsen M Ål 2/8 -3 5/2140 8 17,9 c ¢ s 278 6'
Ejer: Stall Jets Olsen Jo. År 16/8 -10 3/1800 1 17,3 a c ¢ s 94 10'
CC **Hvid/sort/gul,** Olsen J År 22/8 -4 2/1800 3 17,1 a c ¢ s 132 10'
Ål **Olsen Jesper** Olsen J Sk 3/9 -2 2/2060 3 15,6 a c ¢ s 238 13'

2 CHALLENGE ACCEPTED (NO) — 2 — 14,6AK *19,1M *15,7AM — 58.115

5,brun. v. v Dream Vacation - 25: 6 3-0-1 14,6a 33.750 24: 6 2-1-0 16,8a 22.500 Tot: 14 5-1-1
Cirkus G K v Ens Snapshot Rask J Sk 27/1 -1 9/2060 1 17,6 a c c s 36 10'
Opdr: Purple Coffee Notes Rask J Ål 28/4 -5 4/2140 0 18,7ag c c s 47 8'
Ejer: Ole & Tina Jespersen Rask J Od 9/5 -4 9/1640 1 14,8 a c c A 61 8'
CC **Mørkblå/hvid/guld,** Rask J Ål 11/6 -6 11/2140 1 15,7 a c c A 58 13'
Rask Jeppe Rask J Od 5/9 -6 4/1640 0 14,6ag c c A 26 10'

3 HANSI ELHOLM — 3 — 14,0AK *17,4M 14,8AM — 84.350

6,brun. v. v Dominion Beach - 25: 8 2-0-0 14,0a 27.850 24: 11 1-1-3 14,8a 33.650 Tot: 35 3-2-5
Sofia Boko v Mack Lobell Jensen M S Ål 21/6 -3 5/2140 0 19,6 a c c s 225 13'
Opdr: Svend Christensen Kjær R Sk 7/7 -3 7/2060 1 15,4 a c ¢ A 184 6'
Ejer: Søren Rodkjær & Jens Karl Jensen Nielsen C M Ål 30/7 -4 7/2140 0 16,2 a c ¢ A 230 13'
CC **Blå,** Korfitsen N Ål 9/8 -3 8/2140 1 16,0 a c ¢ A 53 20'
Ål **Henriksen Mads** (Rodkjær S)a Korfitsen N Ål 27/8 -4 3/1640 4 14,0 a c ¢ A 99 13'

4 KAL EL — 4 — 13,9AM *17,7M — 73.750

4,mkbr. v. v Googoo Gaagaa - 25: 10 2-0-0 13,9a 31.750 24: 11 2-3-1 15,4a 42.000 Tot: 21 4-3-1
Varna v Super Arnie Foget K År 29/6 -4 11/2360 4 16,9 a ¢ c s 1511 38'
Opdr: Niels Peder Toft Friis M Ch 13/8 -6 10/2500 0 14,9ag ¢ c s 1375 30'
Ejer: Stald Superman Friis M Ch 31/8 -5 6/2000 4 13,9 a ¢ ¢ s 1043 50'
CC **Sort/blå/grøn/logo,** Friis M Od 21/9 -5 1/1640 1 14,9 a ¢ c A 24 6'
Friis Morten Andersen P Ø Sk 26/9 -5 9/2060 d g a c c s 327 10'

5 KALYPSO CÆSAR — 5 — 14,5AM 15,6M — 81.384

4,rød. hp. v Gift Kronos - 25: 9 1-2-2 14,5a 33.634 24: 9 2-0-2 15,5a 47.750 Tot: 18 3-2-4
Una Cæsar v Super Photo Kosmos Juel J År 16/5 -6 2/1800 2 14,8 a ¢ c s 61 8'
Opdr: Erik Bisgaard Juel J Sk 31/5 -8 12/2060 0 18,1ag ¢ c s 68 15'
Ejer: Erik Bisgaard Jørgensen B År 13/6 -6 5/1800 0 15,5 a c c s 113 20'
CC **Sort/guld/logo,** Jørgensen B Ch 10/9 -4 2/2000 2 15,7 a c c s 66 13'
Od **Jørgensen Birger** (Bisgaard E)a Kristoffersen O Ål 20/9 -10 8/2160 3 15,6 c c s 146 15'

6 KIMIBI KINI — 6 — 14,1AM 15,7M — 88.900

4,mkbr. hp. v Great Challenger - 25: 13 3-2-2 14,1a 68.500 24: 9 1-1-2 14,7a 20.400 Tot: 22 4-3-4
She Loves You v Love You Lønborg H Ål 30/7 -4 8/2140 1 15,3 a c c s 382 13'
Opdr: Kim Holleufer Lønborg H Ch 13/8 -8 3/2000 3 14,1 a c c A 123 30'
Ejer: Kim Holleufer Lønborg H Ch 30/8 -8 7/2000 0 opgag c c s 729 342'
CC **Grøn/sort,** Lønborg H Ål 7/9 -5 9/1640 5 15,4 a c c s 25 8'
År **Jensen Mathias** (Jensen K) Jensen M Ål 29/9 -5 9/2140 2 15,7 a c c s 66 8'

7 KERMIT — 7 — *14,1AM 16,3M — 68.750

4,brun. h. v Varenne - 25: 4 1-0-2 14,1a 21.250 24: 7 3-0-0 14,9a 47.500 Tot: 11 4-0-2
Thon v Great Challenger Juel J Od 18/7 -k 1/2140 k 18,1 - - gk -
Opdr: Niels Juel Jørgensen B Sk 25/7 -6 2/2060 3 14,5 a c c s 29 15'
Ejer: Team Juel Juel J Ch 13/8 -5 2/2500 3 14,3ag c ¢ A 131 30'
CC **Beige/grøn/reklame,** Juel J Ch 31/8 -11 9/3000 0 14,7 a c ¢ A 88 582'
Ål **Juel Jeppe** Juel J Sk 26/9 -5 2/2060 1 14,1 a c c A 14 10'

8 IKAROS RAUN — 8 — 14,4AK *15,5M — 84.800

5,brun. v. v Gentle Tilly - 25: 11 4-1-1 14,4a 44.650 24: 10 2-3-1 15,3a 40.150 Tot: 21 6-4-2
Pretty Value v Victory Abroad Kjær R Od 6/6 -1 4/2160n 3 17,0 c c s 28 8'
Opdr: Flemming Raundahl Kjær R År 28/6 -5 11/1800 0 17,8ag c c s 87 20'
Ejer: Flemming Raundahl Kjær R Ny 13/7 -9 2/1640 1 15,1 a c c s 34 13'
CC **Grøn/hvid/logo,** Kjær R Sk 3/9 -3 1/1600 0 14,4 a c c s 38 13'
År **Kjær Rene** (Raundahl F)a Kjær R Sk 12/9 -3 6/2060 2 16,0 a c c s 40 8'

9 HEJ BORK — 9 — *13,2AK 16,9K *13,8AM — 94.388

6,mkbr. hp. v Great Challenger - 25: 15 2-1-0 13,2a 41.500 24: 9 0-0-1 18,8a 4.400 Tot: 46 5-3-3
Frederikke Bork v New Quick Sejer C Ch 27/7 -2 6/2000 1 13,8 a c ¢ A 81 9'
Opdr: Chr.M. Lauridsen & Villy Christensen Friis M Od 8/8 -3 6/2140 d g a c ¢ A 21 20'
Ejer: F,S. & L.Julius Pedersen & C.Sejer Sejer C Ch 30/8 -11 4/2000 2 14,5 a c c A 40 25'
CC **Blå/sort/hvid,** Sejer C Od 5/9 -6 5/1640 1 13,2 a c c A 35 10'
Od **Sejer Christian**a Sejer C Ch 24/9 -9 2/2000 d g a c c A 39 20'

HANCOCK
- kvalitet siden 1876

JR **10** 14,4^{AM} 16,4^{M} 79.850

5,sort. v. v Orlando Vici - 25: 8 2-1-3 14,4a 36.200 24: 9 0-1-1 14,9a 8.250 Tot: 30 3-2-8
Tour Bianca v Credit Winner Kjær R År 17/3-3 8/1800 2 16,9 a c c s 54 10'
10 Opdr: Sarah Bäckman Kjær R År 18/4-4 1/1800n 5 17,0 a c c s 56 10'
Ejer: Thomas Grønbæk Andersen S D År 26/4-2 3/2300 3 18,7 c c s 31 7'
CC **Sort/grå/grøn,** Fisker V Ch 29/8-7 6/2000 3 14,4 a c c s 257 20'
Od **Foget Kasper** (Grønbæk T)a Kjær R År 18/9-3 11/1800 0 17,5 a c c s 59 8'

JACK WEE **11** 13,9^{AK} 16,7^{M} *15,0^{AM} 91.200

5,brun. v. v Zola Boko - 25: 14 1-4-0 13,9a 31.550 24: 8 0-1-0 15,5a 10.750 Tot: 40 3-7-1
Amy Wee v Judge Joe Nørlem M Ål 2/8-6 5/2140 1 15,0 a c ¢ s 49 6'
11 Opdr: Jørn Nørlem Nørlem M Sk 18/8-1 1/2020 2 16,7 c ¢ s 34 8'
Ejer: Jørn Nørlem Nørlem M Ål 27/8-4 1/1640 2 13,9 a c ¢ s 83 13'
CC **Blå,** Nørlem M Sk 3/9-3 2/1600 d g a ¢ ¢ s 23 13'
Ål **Nørlem Martin** (Nørlem J)a Nørlem M Ål 29/9-7 9/2640 2 17,0 a ¢ ¢ s 24 7'

INFLUENCER **12** 15,4^{AM} 15,9^{M} 75.277

5,sbr. hp. v Great Challenger - 25: 11 4-2-0 15,4a 56.327 24: 5 0-1-3 11.450 Tot: 17 5-3-3
Væsterbo Niagara v Credit Winner Lønborg M Ax 18/7-2 5/2140 0 15,4 a - - 164 -
12 Opdr: Vibe Haastrup Lønborg M År 1/8-2 4/1800 1 16,1 a ¢ ¢ s 19 10'
Ejer: Søren Bønneland Degn F År 16/8-10 4/1800 2 17,5 a ¢ c s 14 10'
CC **Hvid/sort/rød,** Rosleff V Ch 29/8-9 1/1600 4 16,7ag ¢ ¢ A 18 13'
År **Lønborg Michael** Lønborg M Sk 26/9-6 3/2000 1 16,2 ¢ c s 20 10'

SPILTIPS præsenteres af Bet25 - Vi støtter væddeløbssporten i Danmark

VINDEREN: Sidste afdeling af V65 og V4, og nu skal de store penge fordeles! Det gælder klassen under 100.000 kr., og det store staldskrig i Derbyet i år – **7 Kermit** – får vindertippet. Den Jeppe Juel-trænede hest vandt let senest her i Skive, og bliver med stor sandsynlighed mange spilleres blanke.

MODBUDDET: **6 Kimibi Kini** blev skrevet i "skal spilles næste gang"-bogen efter seneste start, hvor den sad blandt de bageste undervejs, men speedede i dobbelt fart til andenplads bag Mert Attack.

OUTSIDEREN: **12 Influencer** er havnet i skammekrogen her, men er i topform. Det kræver dog en vis portion racing luck fra denne udgangsposition mod rigtig gode konkurrenter.

CHANCEVURDERING: A: 7 B: 6-12-11-8-9-5-2-4-1-3-10 C: -

LØB **7** LYS-BRUN

KL. 18.58 **VINDER PLADS TVILLING KOMB TRIO**

Bet25 præsenterer 2 års Løb
2-årige højst **15.000 kr.**
1600 m. Autostart. Grundlag **2.501 kr.**
Præmier: 12.500-6.250-3.150-1.850-1.250-750 (6 præmier)
Intet indskud.

---

1 **MARCHUS K** **1600:1** 20,1AM 12.000
2,brun. h. v Dominion Beach - 25: 1 0-0-0 20,1a 12.000 24: 0 0-0-0 Tot: 1 0-0-0
Delila Sund v Credit Winner Jensen K Sk 12/9-k 1/2020 k 24,0 - - gk -
Opdr: Kim Kærslund Jensen K Ål 19/9-1 1/2140 4 20,1 a **c c** s 230 60'
Ejer: Event Eksperten ApS
CC ***Hvid/rød/logo,**
År **Jensen Mathias** (Jensen K)

2 **MALIBU BAY** **2** 19,9AK 5.750
2,lbr. hp. v Hayden Hanover - 25: 3 0-1-0 19,9a 5.750 24: 0 0-0-0 Tot: 3 0-1-0
Olympia Bay v Coktail Jet Kjær R Sk 25/7-k 1/2020 k 24,7 - - gk -
Opdr: Lindy Holm Rask J Sk 18/8-5 5/2060 0 22,0 a **c c** s 211 10'
Ejer: L.Holm - T.och H.Hovgaard Kjær R År 18/9-7 6/1800 5 19,9 a **c c** s 60 8'
CC **Sort/guld/logo,** Jørgensen B Sk 26/9-1 1/2060 2 21,0 a **c c** s 32 10'
Jørgensen Birger (Hovgaard T)a

3 **MISHA SPRING** **3** 19,3AM 12.000
2,mkbr. hp. v Classichap - 25: 1 0-0-0 19,3a 12.000 24: 0 0-0-0 Tot: 1 0-0-0
Delta Spring v Trophy Catch Jørgensen B Sk 25/7-k 3/2000 k g - - ejg -
Opdr: Helene Gravesen Hönemann M Bm 22/8-k 2/1900 k 19,1 a - - gk -
Ejer: Stald Scandic Horse (O.Schröder) Sjunnesson J Ål 19/9-3 6/2140 4 19,3 a **c c** s 69 60'
CC **Grøn/hvid/logo,**
Kjær Rene (Schröder O)

4 **MESTER C N** **4** *19,3AK 10.000
2,sort. v. v Ens Snapshot - 25: 1 1-0-0 19,3a 10.000 24: 0 0-0-0 Tot: 1 1-0-0
Remember C N v Axwill Dahlgaard J Sk 25/8-k 2/2000 k 20,6 - - gk -
Opdr: Carsten S. Nielsen Dahlgaard J År 18/9-5 2/1800 1 19,3ag **c c** s 35 10'
Ejer: Congee ApS
CC **Grøn/sort/hvid,**
Dahlgaard Jan

5 **MADE BY PORSCHE** **5**
2,mkbr. h. v Hillustrious - 25: 0 0-0-0 24: 0 0-0-0 Tot: 0 0-0-0
Design of Porsche v Classic Grand Cru Lønborg M År 18/9-k 2/1820 k 21,9 - - gk -
Opdr: Morten Melin
Ejer: J. Stæhr, A. Gregersen & R.F. Jensen
CC **Hvid/sort/rød,**
År **Lønborg Michael** (Melin M)a

SPILTIPS præsenteres af Bet25 - Vi støtter væddeløbssporten i Danmark

VINDEREN: 2-årsløb hvor der desværre kun er fem heste til start. **4 Mester C N** vandt en flot sejr i debuten i Aarhus, hvor den Jan Dahlgaard-trænede hest galopperede ind mod første sving, men alligevel kom flot tilbage og vandt foran Milady og Madonna C N. Er helbror til Elegant C N og halvbror til Isabella C N, så afstamningen forpligter.

MODBUDDET: **2 Malibu Bay** gik godt senest i Aalborg, hvor den længe lignede vinderen. Men på de allersidste meter fandt Aalborg-træner Flemming Jensen lige de afgørende centimeter, og på selve målstregen gled Cecilia Banker forbi Malibu Bay, som passende kan tage revanche her.

OUTSIDEREN: **5 Made By Porsche** er en spændende hest fra Aarhus-amatøren Morten Melins hænder, og der er noget sammenfald i ejerskabet mellem denne hest og en af de bedste hopper i K-årgangen, Kaley D C. Hillustrious-hoppen kan sikkert markant bedre end sit prøveløb

CHANCEVURDERING: A: 4-2 B: 5-1-3 C: -

LØB 8 — LILLA

KL. 19.16 — **VINDER PLADS TVILLING KOMB TRIO**

Spar Vest Fonden præsenterer
2-14-årige højst **10.000 kr.**
2060 m. Autostart.
Præmier: 7.500-3.750-1.900-1.100-750 (5 præmier)
Intet indskud.

---

1 — SHELLY* (DE) — 2060:1 — 19,0AK 22,7K — 1.850

3,brun. hp. v Northern Charm - 25: 2 0-0-0 19,0a 1.850 24: 0 0-0-0 Tot: 2 0-0-0
Love Your Face v Love You Jørgensen B År 23/7 -k 1/1800 k 20,8 - - gk -
Opdr: Heinrich Nagel Jørgensen B År 22/8 -1 3/1800 5 22,7 g c c s 19 8'
Ejer: Heinrich Nagel Jørgensen B År 18/9 -7 3/1800 4 19,0 a c c s 34 8'
CC **Beige/grøn/reklame,**
Juel Jeppe (Lindhardt Chr)

2 — JARL — 2 — 18,3AM 18,6M — 7.500

5,brun. v. v Ens Snapshot - 25: 6 0-1-0 18,3a 4.500 24: 0 0-0-0 Tot: 8 0-1-0
Birthe Vang v Credit Winner Olsen J Ål 11/6 -8 7/2140 0 20,1 a c ¢ s 490 8'
Opdr: Jesper Olsen Olsen J Ål 30/7 -9 1/2140 0 19,7 a c ¢ s 218 8'
Ejer: Jesper Olsen Olsen J Sk 18/8 -6 4/2060 5 19,1 a c ¢ s 174 8'
CC **Hvid/sort/gul,** Olsen J Sk 12/9 -1 2/2060 2 18,3 a c ¢ s 63 8'
Ål **Olsen Jesper** Olsen J Ål 20/9 -1 4/2140 0 18,6 c ¢ s 186 10'

3 — LITINNI SURPRISE — 3 — 18,9AM — 1.100

3,mkbr. hp. v Ens Snapshot - 25: 1 0-0-0 18,9a 1.100 24: 0 0-0-0 Tot: 1 0-0-0
Olana Esterel v Ken Warkentin Foget K Sk 3/9 -k 1/2000 k 19,7 - - gk -
Opdr: A. Braüner & A.G. Mikkelsen Foget K Sk 12/9 -1 3/2060 4 18,9 a c c s 29 8'
Ejer: A. Braüner & A.G. Mikkelsen
CC **Sort/grå/grøn,**
Foget Kasper (Braüner A P)a

4 — LABAN D D — 4 — 19,5AM 19,6M — 3.800

3,brun. v. v From Above U S - 25: 2 0-0-2 19,5a 3.800 24: 0 0-0-0 Tot: 2 0-0-2
Simoni's Molar v Ganymede Rask J Sk 5/5 -k 2/2000 k 17,8 - - gk -
Opdr: Mikael Danielsen Rask J Ål 26/5 -1 1/2140 3 19,5 a c c s 23 8'
Ejer: Mikael Danielsen Rask J Sk 9/6 -7 3/2000 3 19,6 c c s 68 8'
CC **Mørkblå/hvid/guld,**
Rask Jeppe

5 — KNIGHTOFTHEHILL — 5 — 19,2AM 21,7M — 5.850

4,mkbr. v. v Dominion Beach - 25: 2 0-0-0 19,2a 24: 3 0-1-0 21,2a 5.850 Tot: 5 0-1-0
Olympia Hanover v Southall Hanover Friis M Ål 5/11 -7 6/2140 2 21,3 a c c s 33 8'
Opdr: Kathrine M. Olesen Friis M Sk 25/11 -2 2/2020t 4 22,7 g c c s 206 8'
Ejer: Kathrine M. Olesen Foget K År 8/12 -1 1/1800 6 21,2ag c c s 96 6'
CC **Grøn/sort/hvid,** Friis M Ål 27/8 -8 3/2160 0 21,7 g c c s 366 8'
Dahlgaard Jan (Olesen K)a Friis M Sk 12/9 -1 1/2060 0 19,2 a c c s 229 8'

6 — LINUS OF SAM — 6 — 18,9AM 19,4M — 3.750

3,sort. v. v Ens Snapshot - 25: 4 0-0-0 18,9a 3.750 24: 0 0-0-0 Tot: 4 0-0-0
Bella Princess v Made Unbeatable Boeck T Ål 29/11 -k 2/2160 k 24,4 - - gk -
Opdr: Svend A. Thomsen Boeck T Ål 2/6 -7 3/2140 0 19,4 c c s 582 8'
Ejer: Troels Boeck Boeck T Ål 11/6 -8 3/2140 5 18,9 a c c s 438 8'
CC **Blå,** Boeck T Ål 21/6 -7 4/2140 5 21,4 g c c s 136 10'
Ål **Henriksen Mads** (Boeck T) Boeck T Ål 7/9 -1 9/2140 0 20,2 a ¢ c s 830 8'

7 — LAVALDI — 7 — 18,0M — 8.750

3,brun. hp. v Googoo Gaagaa - 25: 3 0-1-0 8.750 24: 0 0-0-0 Tot: 3 0-1-0
Vilavaldi v Great Challenger Andersen K Ål 11/6 -k 4/2140 k 21,1 - - gk -
Opdr: Erik Holmsgaard Andersen K Ål 27/8 -8 1/2140 0 opg g c ¢ s 80 8'
Ejer: Erik Holmsgaard Andersen K Ål 7/9 -8 4/2140 4 18,0 c ¢ s 334 15'
CC **Blå/rød/hvid logo,** Andersen K Ål 19/9 -8 1/2160 2 18,8 c c s 163 8'
Ål **Andersen Kenneth** (Holmsgaard E)a

8 — LOVELY DAY — 8 — 18,1AM 16,8M — 6.000

3,mkbr. v. v Great Challenger - 25: 3 0-1-0 18,1a 6.000 24: 0 0-0-0 Tot: 3 0-1-0
Super Sille v Trophy Catch Friis M Sk 27/6 -k 2/2000 k 19,6 - - gk -
Opdr: K. Westergaard & J. E. Grøn Friis M Sk 14/7 -8 3/2000 2 16,8 c c s 65 8'
Ejer: Stald Mingus Friis M Od 15/8 -8 4/2140 5 18,1 a c c s 22 8'
CC **Sort/blå/grøn/logo,** Friis M Od 5/9 -1 8/2140 4 18,8 a c ¢ s 60 10'
Friis Morten

9 — LISING — 9 — 16,9AM 18,2M — 8.250

3,sbr. v. v Luckycharm Hanover - 25: 6 0-0-1 16,9a 8.250 24: 0 0-0-0 Tot: 6 0-0-1
Majlis Palema v Alf Palema Korfitsen N Sk 14/7 -8 4/2000 4 18,2 c c s 143 8'
Opdr: Bent & Gitte Dahl Nielsen C M Sk 25/7 -1 4/2060 5 20,2ag ¢ ¢ s 42 8'
Ejer: Lars Vesterlund Vesterlund L Ål 17/8 -1 1/2140 0 19,8ag ¢ ¢ s 503 8'
CC **Hvid/sort/rød,** Lønborg M Sk 12/9 -1 8/2060 3 18,7ag c c A 45 8'
Ål **Lønborg Michael** (Vesterlund L)a Lønborg M Sk 26/9 -3 2/2060 4 16,9 a c c A 35 10'

SPAR VEST FONDEN

LIKETHEM KEKA **10** 22,4^{M}

3,mkbr. v. v Takethem - 25: 1 0-0-0 24: 0 0-0-0 Tot: 1 0-0-0
Digital Media v Super Photo Kosmos Kjær R Sk 18/8-k 1/2000 k 20,0 - - gk -
10 Opdr: Dream Investment ApS Kjær R Ål 19/9-8 5/2140 0 22,4 g c c s 74 8'
Ejer: Dream Investment ApS
CC **Sort/guld/logo,**
Jørgensen Birger (Juul M)

LEARNBYME GRØNBÆK **11** 17,0^{AM} 18,0^{M} 9.500

3,sbr. v. v Dominion Beach - 25: 3 0-1-1 17,0a 9.500 24: 0 0-0-0 Tot: 3 0-1-1
Livi Narnia H M v S J's Caviar Hansen M Od 19/10-k 2/2140 k 21,9 - - gk -
11 Opdr: Thomas Grønbæk Friis M Od 20/6-2 1/2140 0 17,0 a c c s 240 10'
Ejer: Thomas Grønbæk Rosleff V Ch 29/8-1 5/2000 3 18,0 c c s 30 10'
CC **Grøn/hvid/logo,** Hansen M Od 21/9-1 1/2140 2 19,3 g c c s 30 10'
Od **Kjær Rene** (Grønbæk T)a

VELTINER* (DE) **12**

3,rød. v. v Brioni - 25: 0 0-0-0 24: 0 0-0-0 Tot: 0 0-0-0
Nonas Kiss v Muscle Hill Stolle E Ål 15/7-k 3/2140 k 23,4 g - - ejg -
12 Opdr: Günter Herz Kjær R Od 5/9-k 1/2140 k 20,1 - - gk -
Ejer: SI Racing
CC **Hvid/rød/sort,**
Od **Stolle Emma** (Spangenberg B)

SPILTIPS præsenteres af Bet25 - Vi støtter væddeløbssporten i Danmark

VINDEREN: Løbsdagen denne onsdag fortsætter med et begynderløb for heste under 10.000 kr. i præmiesum. **9 Lising** har gået godt to gange i træk. Ved starten 12. september galopperede Lising i spids, men gik en fremragende ophentning, og senest var den ude mod gode heste som Legacy P, Lennart Forsgren og Leipzig. Fin chance her i et åbent løb, hvis den tackler bagsporet ok.

MODBUDDET: **1 Shelly** er lillesøster til tophesten Reginald Dwight, og har været stenhårdt spillet i begge sine starter indtil videre. Den Christian Lindhardt-trænede hest har ikke helt indfriet de store forventninger, men fra et optimalt startspor her, så har Shelly fin chance med Birger Jørgensen.

OUTSIDEREN: **7 Lavaldi** er den helt sjove i løbet her! Gik senest frem i dødens på kæmpefavoritten Lexington, knækkede også denne, men blev så nedspeedet af Heartbreaker med Michael Lønborg. Gik dog et topløb, og første karrieresejr til Heimaeys lillesøster kan sagtens komme her.

CHANCEVURDERING: A: 9-1-7-3 B: 12-8-11-10-4-2 C: 5-6

LØB **9** LYSGRØN

KL. 19.34 **VINDER PLADS TVILLING KOMB TRIO**

Krafft præsenterer Formløb Amatør/Jockey
5-14-årige.
2000 m. Voltestart.
Præmier: 3.500-1.750-900-500-350-250
(6 præmier) Intet indskud.

---

1 CHRIS HØJGÅRD — **2000:1** — 16,2^{M} 13,9^{AK} 14,5^{AM} — 144.200
11,brun. v. v The Liquidator - 25: 7 0-1-1 17,8 3.500 — 24: 9 0-1-1 17,4 4.900 — Tot: 91 5-12-10
Jessie N B v Earthquake — Damsgård T — Ål 15/7 -3 3/1600 5 20,1 ¢ c s 52 4'
Opdr: J.U. Filtenborg & Per Olsen — Nielsen M — Ål 2/8 -8 3/2140 2 19,2 ¢ c s 57 4'
Ejer: Jens Ulrik Filtenborg m.flere — Nielsen M — Sk 25/8 -8 2/2000 6 19,2 ¢ ¢ s 90 4'
CC **Lysblå/sort/grå,** — Nielsen M — Sk 3/9 -9 1/2000 3 18,9 ¢ ¢ s 30 4'
Nielsen Mariann T. (Olsen P B)a — Damsgård T — Sk 12/9 -9 2/1600 6 17,8 ¢ ¢ s 54 4'

2 MT PAU GASOL (SE) — **2** — 15,2^{K} 14,7^{AK} 16,4^{M} — 116.893
8,brun. v. v Quite Easy U S - 25: 22 1-3-5 15,2 21.450 — 24: 23 0-9-5 17,3 25.875 — Tot: 109 2-17-15
Rydens Denise v Dahir De Prelong — Jacobsen J C — Sk 4/8 -7 3/2020 6 18,8 c c s 154 4'
Opdr: Misty Trotting AB — Jacobsen J C — Sk 18/8 -7 3/1620 4 17,3 c c s 134 4'
Ejer: Greenline — Jacobsen J C — Sk 25/8 -8 2/2020 0 18,7 c c s 245 4'
CC **Hvid/rød,** — Jacobsen J C — Sk 3/9 -9 4/2000 4 19,1 c c s 41 4'
Jacobsen Jens C. (Friis M) — Jacobsen J C — Sk 26/9 -8 4/2000 4 18,3 c c s 73 4'

3 VERYFASTGIRL (DE) — **3** — 16,3^{K} 14,4^{AK} 15,6^{AM} — 112.764
12,brun. hp. v Main Wise As - 25: 13 1-0-1 16,3 6.850 — 24: 21 2-1-2 18,1 16.000 — Tot: 126 8-10-10
Victory As v Diamond Way — Juul P — Sk 18/8 -7 1/1620 0 17,4 ¢ ¢ s 189 4'
Opdr: Stal de Groningers — Juul P — Sk 25/8 -7 1/2000 4 18,8 c c s 190 7'
Ejer: Stald Muddi — Juul P — Sk 3/9 -9 5/2000 0 19,5 c c s 220 4'
CC **Rød/blå/hvid/logo,** — Juul P — Sk 12/9 -9 6/1600 3 17,4 c c s 230 4'
Juul Pera — Juul P — Sk 26/9 -8 2/2000 5 nc c c s 164 4'

4 BARTHO — **4** — *16,6^{M} 14,7^{AK} 15,4^{AM} — 106.325
12,brun. v. v Earthquake - 25: 18 1-2-2 17,0 7.825 — 24: 18 1-1-5 17,8 13.300 — Tot: 162 7-15-15
Power Girl v Wee Hjordal — Jensen O — Sk 18/8 -7 4/1600 6 18,4 ¢ ¢ s 58 4'
Opdr: Kristen Østergaard — Jensen O — Sk 25/8 -9 3/2000 2 18,2 ¢ ¢ s 120 2'
Ejer: Stald Nardos & Betina Larsen — Jensen O — Sk 3/9 -9 2/2000 0 19,7 ¢ ¢ s 65 4'
CC **Gul/sort,** — Jensen K — Od 21/9 -7 3/2140 0 19,7 ¢ ¢ s 492 7'
Jensen Oliver (Jensen K)a — Jensen O — Sk 26/9 -8 3/2000 6 18,5 c ¢ s 390 4'

5 BØLLE A P — **5** — 15,1^{M} 16,6^{AK} — 92.250
12,brun. v. v S J's Photo - 25: 13 1-2-3 16,3 11.650 — 24: 23 2-2-0 17,7 16.400 — Tot: 113 8-12-12
Gertrud Skov v Carmody Lobell — Andreasen M — Ål 11/6 -9 4/2620 2 18,9 c c s 33 4'
Opdr: Emil Christensen — Andreasen M — Ål 25/6 -7 2/1620 5 17,1 c c s 56 4'
Ejer: Stald Nygaard & M.Andreasen — Andreasen M — Sk 14/7 -9 2/1620 5 16,3 c c s 76 4'
CC **Blå/sort/guld/logo,** — Andreasen M — Sk 3/9 -9 4/2020 6 18,5 ¢ ¢ s 108 4'
Andreasen Martin (Sørensen E)a — Andreasen M — Sk 26/9 -8 5/2000 3 18,2 ¢ ¢ s 49 4'

6 ALLIE BE — **2020:1** — 14,9^{M} 13,2^{AK} 14,1^{AM} — 284.326
13,brun. hp. v San Pellegrino - 25: 22 2-1-2 15,9 13.000 — 24: 26 2-3-1 16,7 29.800 — Tot: 235 13-17-20
Millebe Simoni v Little Devil — Kirk L — Sk 25/7 -10 2/2020 2 16,8 c c s 74 4'
Opdr: Christel Jørgensen — Kirk L — Sk 4/8 -7 5/2020 3 18,6 c c s 51 4'
Ejer: Leif & Henrik Poulsen — Kirk L — År 11/8 -3 5/2300 0 19,0 g c c s 112 7'
CC **Bordeaux/hvid/logo,** — Kirk L — Sk 25/8 -7 3/2020 0 18,3 c c s 213 7'
Kirk Lucas (Poulsen L)a — Kirk L — Sk 3/9 -9 1/2020 5 18,4 c c s 66 4'

7 BLACHMAN — **2** — 15,6^{L} 13,5^{AM} — 575.900
12,sort. v. v The Liquidator - 25: 17 2-1-0 17,4 11.425 — 24: 33 4-1-4 17,0 31.700 — Tot: 165 19-12-21
Jlo Monsterbabe v Starchip Entrprise — Juul K — Ål 2/8 -8 2/2140 d g ¢ c s 24 4'
Opdr: Morten Melin — Juul K — Ål 9/8 -8 3/1600 d g c c s 33 4'
Ejer: Kristian Juul & Kristina Møller — Uglebjerg A — Ål 7/9 -2m 3/2160 6 19,4 c c 112 13'
CC **Blå/grå/rød,** — Juul K — Sk 12/9 -9 3/1600 4 17,4 c c s 73 4'
Juul Kristiana — Juul K — Sk 26/9 -8 1/2000 1 18,0 ¢ c s 23 4'

8 BAUNELY'S DIAMANT (SE) — **3** — 15,5^{M} 15,3^{AM} — 155.855
10,brun. v. v Magic Technique - 25: 23 2-2-4 17,4 17.450 — 24: 15 0-5-2 16,5 18.350 — Tot: 98 15-13-12
Nikkei v Embassy Lobell — Madsen K — År 22/8 -8 3/1800 2 20,2 c c s 18 4'
Opdr: Kenn Strøby & Elna Olsen — Hansen P B — År 6/9 -8 3/1800 1 17,7 c c s 25 4'
Ejer: Obstruplund Hestecenter — Axisa S — Sk 12/9 -9 2/1620 0 17,4 g c c s 302 4'
CC **Sort/reklame,** — Madsen K — År 18/9 -8 2/2320 3 19,8 c c s 58 4'
År **Madsen Kim**a — Sørensen J — År 4/10 -10 2/1820 - - 4'

9 ELISA H J — **4** — 16,7^{K} 15,7^{AK} 16,1^{AM} — 85.300
9,brun. hp. v The Liquidator - 25: 6 0-0-0 16,7 4.050 — 24: 8 1-1-0 16,7 12.350 — Tot: 54 5-6-4
Alex Donna v Donerail — Damsgård T — Sk 9/6 -3 5/2020 0 18,9 ¢ ¢ s 505 7'
Opdr: Henrik Junker — Damsgård T — Sk 7/7 -9 2/2060 4 16,8 a ¢ c s 175 7'
Ejer: M. Olsen, M.T. Nielsen & T. Damsgård — Damsgård T — Ål 15/7 -1 5/2160 6 18,0 ¢ c s 362 7'
CC **Sort/lyseblå/grå,** — Damsgård T — Ål 2/8 -4 7/2140 5 16,7 ¢ c s 327 7'
Damsgård Theo (Olsen P B)a — Damsgård T — Sk 25/8 -7 4/2000 6 18,8 ¢ ¢ s 49 7'

KRAFFT
SWEDISH HORSE NUTRITION

10 PANZAROTTI (SE) **2040:1** 16,5K 12,8AK 15,2AM 253.294
12,mkbr. v. v From Above - 25: 12 1-0-1 16,5 11.200 24: 14 2-2-1 17,0 14.200 Tot: 107 11-8-11
Mozzarella Ås v Malabar Man Møllenberg S Sk 18/6-9 1/1620 0 16,5 c c s 382 4'
Opdr: G. Bergbring, J. Turesson & D. Fässler Møllenberg D Sk 7/7-7 1/2000 3 19,4 c c s 54 7'
Ejer: Sandra & Dianna Møllenberg Møllenberg S Sk 25/7-10 4/2020 0 18,8 c c s 492 4'
CC **Sort/guld,** Møllenberg D Sk 25/8-7 2/2000 1 18,5 c c s 66 7'
Møllenberg Sandra (Møllenberg D)a Møllenberg D Od 21/9-7 7/2140 4 17,8 c c s 188 7'

11 GENTINA **2** *16,4K 14,6AK 16,2AM 103.700
7,sbr. hp. v Great Challenger - 25: 20 4-0-0 16,4 12.750 24: 22 2-3-1 17,4 27.300 Tot: 77 9-10-4
Enhanced Credit v Credit Winner Damberg M År 22/8-8 6/1820 0 21,1 g c c s 575 4'
Opdr: Hovhedegård Hestecenter Damberg M Sk 25/8-9 4/2000 1 17,8 c ¢ s 51 2'
Ejer: Mike Damberg & Helle Nielsen Damberg M Sk 3/9-9 2/2020 1 17,4 c ¢ s 124 4'
CC **Mørkeblå/blå/hvid/logo,** Damberg M Ål 20/9-10 7/2160 0 16,9 c c s 226 15'
År **Damberg Mike** (Jensen K) Damberg M Ål 29/9-9 3/2180 0 18,7 c c s 203 4'

12 GHINA D SLEIPNER **3** 16,4K 13,5AK 15,1AM 147.500
7,lbr. hp. v Great Challenger - 25: 27 3-5-1 16,6 27.450 24: 20 0-1-2 16,6 24.650 Tot: 87 5-11-12
Lizette Sleipner v Sleipner Madsen Ken Ål 17/8-8 7/2160 0 19,0 c c s 292 4'
Opdr: Kaj Jensen Olsen F K Sk 25/8-7 5/2000 3 18,8 c ¢ s 57 7'
Ejer: Hovhedegård Hestecenter Damberg M Ål 7/9-9 3/1640 0 16,9 g c ¢ s 927 4'
CC **Sort/rød,** Jensen B Ål 19/9-10 2/2180 0 17,7 c c s 362 4'
År **Nielsen Kjell** (Jensen K) Damberg M Ål 29/9-8 4/2180 0 19,0 c c s 729 4'

13 SANTADI (SE) **2060:1** 16,2M 14,0AK 15,3AM 174.815
12,brun. v. v Racer Bourbon - 25: 18 4-3-4 16,5 45.250 24: 22 0-4-1 16,6 18.700 Tot: 134 11-20-15
Pride Rosina v Spotlite Lobell Andersen S D Od 26/7-3 1/2700 3 17,7 c c s 56 4'
Opdr: Preben Kjærsgaard Boeck C M Ch 3/8-3m 2/2000n 5 17,1 a c c 226 20'
Ejer: Mette Carlsen Boeck C M Ny 10/8-8m 1/2160 3 17,5 c c 64 7'
CC **Rød/sort/hvid/reklame,** Gregersen L Ål 7/9-4m 3/2160 4 17,9 c c 144 13'
Od **Andersen Søren Demant** (Carlsen M)a Carlsen M Ål 19/9-4m 6/2160 0 17,4 c c 426 15'

14 HYRDEHØJ EASTER **2** 15,9M 14,8AK 14,9AM 93.150
6,brun. hp. v From Above U S - 25: 9 0-1-0 15,9 11.250 24: 12 0-1-5 16,3 26.650 Tot: 50 0-7-10
N S Hyrdehøj v S J's Photo Kjær R Sk 8/3-7 9/2060 5 15,6 a ¢ c s 175 8'
Opdr: Lindhardt Jensen Andersen KK Ål 23/3-1 3/2140 6 17,8 c c s 51 6'
Ejer: Lindhardt Jensen Kjær R Sk 7/4-7 4/2060 4 17,4 a c c s 62 8'
CC **Sort/grøn,** Olsen F K Od 9/5-7 3/2660 0 19,8 ¢ c s 205 7'
Ål **Olsen Frederik Kragh** (Jensen L)a Hyldborg N A Ål 20/9-10 2/2160 6 15,9 c c s 546 15'

SPILTIPS præsenteres af Bet25 - Vi støtter væddeløbssporten i Danmark

VINDEREN: Løbsdagen denne onsdag i Skive afsluttes med et almindeligt formløb, hvor S J's Photo-sønnen **5 Bølle A P** ligner en god chance. Var lettet frem til spids senest, hvor den gik godt som tredje bag Blachman. Trods et tricky spor i volten, så er Bølle A P en fin chance for Martin Andreasen.

MODBUDDET: **2 M T Pau Gasol** er også altid en chance, når den står fra spids i et formløb. Det har den gjort to gange nu med fjerdepladser som resultat, men den Morten Friis-trænede hest kan fra godt spor i volten her sagtens kan en topplacering med det rette løb undervejs.

OUTSIDEREN: **1 Chris Højgård** har været i tipsrammen mange gange nu, og får en chance mere. Det virker dog ikke helt til, at viljen til at løbe med frem helt er der længere, men udgangsposition er super her.

CHANCEVURDERING: A: 5-2-1-3-4 B: 9-14-13-8-6-10-7-11-12 C: -

Fuldend oplevelsen med Travpakken!

Tag kollegerne, sportsklubben, vennerne eller familien med – Travpakken er for alle, der vil have en helt særlig oplevelse med god mad, hygge og spænding.

DET FÅR DU:
- Entré
- Rundvisning - kom med i staldene og få staldtips fra trænere og kuske
- Reserveret bord i Restaurant Tarok på 1. sal
- Dejlig buffet inkl. en øl/sodavand
- Baneprogram med tips til løbene
- Spillevejledning ved vært

Pris pr. person: 349 kr.

Mødested:
Foran banens kontor (gul bygning ved parkeringspladsen) 1 time før første løb

For yderligere info - kontakt os på tlf. 88 81 12 06 eller mail: info@skive-trav.dk

BIOCIRC TRAV ARENA
SKIVE

Hold møde, konference eller fest på BioCirc Trav Arena Skive

Afhold dit næste virksomheds-arrangement i Restaurant Tarok eller staldcafeen Det Gule Madhus.

Der er også mulighed for at afholde private arrangementer som fødselsdage, jubilæer og konfirmationer.

Kontakt os og hør, hvordan vi kan skræddersy dit næste arrangement.
Tlf: 88 81 12 06 • Mail: info@skive-trav.dk • www.skive-trav.dk

SPORT-COLA
HANCOCK BRYGGERIERNE
SPORT-COLA
GRUNDLAGT 1878
- når tørsten er størst
HANCOCK
- naturligvis..!

FODER TIL
AVL OG SPORT
KRAFT
SWEDISH HORSE NUTRITION
SPORT
ORIGINAL
KRAFFT
SWEDISH HORSE NUTRITION
GROOV
PROTEIN
20 KG
KRAFFT
SWEDISH HORSE NUTRITION
PLUS
PROTEIN
20 KG
Kontakt Jesper Bæk for rådgivning og pristilbud:
+45 91898091 | jesper.baek@krafft.nu

HorseLux
Keep it simple

RADIOSKIVE

SKIVEKOMMUNE

#det**er**med**i**huslejen

Følg **#determedihuslejen**-staffetten på Skive Kommunes Instagramside, hvor vi giver ordet til en række gode ambassadører.

Tag del i stafetten og brug hashtag **#determedihuslejen**, når du deler opslag på Instagram, så vi sammen kan vise vores smukke egn og vores stærke fællesskaber.

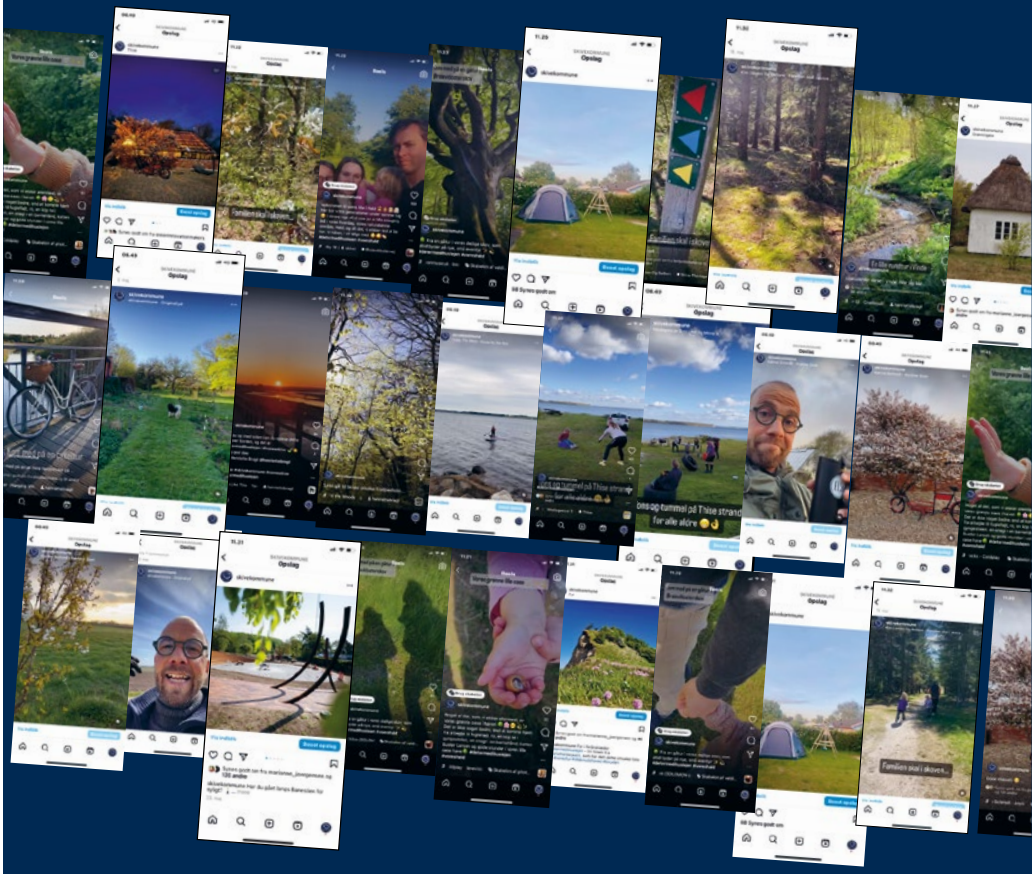

#determedihuslejen

skive.dk

SIKKE NOGET MØG!

VIDSTE DU DET?

Ja men det er faktisk en rigtig god ting på travbanen. Alt møget fra staldene på Skive Trav transporteres nemlig til Biogas-anlægget. Anlægget laver biogas, som sørger for at møget bliver til en bæredygtig kilde af varme til skibonitterne – det er RENT LIV på Skive-egnen.

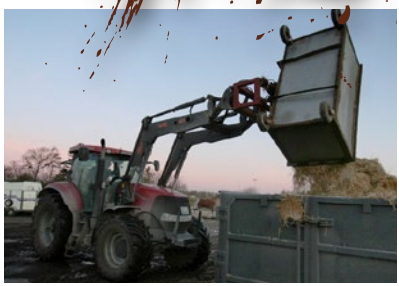

RENT LIV Partner

Skive Trav
Dansk Hestevæddeløb

Kommende løbsdage på BioCirc Trav Arena Skive

Grand Circle 4-års Championater
Præsenteres af Dansk Revision Skive
Søndag 19. oktober kl. 14.00

Onsdagstrav med V65
Onsdag 29. oktober kl. 17.00

Fredagstrav
Fredag 7. november kl. 15.45

Mandagstrav med julebuffet
Mandag 17. november kl. 18.00

Se alle løbsdage på
www.skive-trav.dk

BIOCIRC TRAV ARENA
SKIVE