Bane 06

Skive Trav

Dansk Hestevæddeløb

FREDAG 20. FEBRUAR 2026
KL. 15.45

Tager Jeff 3 på stribe?

HOVEDSPONSOR
SPAR VEST FONDEN

V5 V4

BANEPROGRAM / KR. 25,-

DAGENS TIDER

13.45	Dørene åbner til SKIVE TRAV
14.45	Prøvestarter
15.10	Prøveløb
15.45	1. løb
16.07	2. løb – V5-1
16.27	3. løb – V5-2
16.47	4. løb – V4-1/V5-3
17.07	5. løb – V4-2/V5-4
17.27	6. løb – V4-3/V5-5
17.47	7. løb – V4-4
18.05	8. løb
18.23	9. og sidste løb

NÆSTE LØBSDAG

Fredag 13. marts kl. 15.45
Vintertrav

KONTAKT

Skive Trav
Dansk Hestevæddeløb

Flyvej 2
7800 Skive
Telefon 888 112 06

www.skive-trav.dk
info@skive-trav.dk
Facebook.com/skivetrav

Dommertårnet tlf. 2780 0482

KOLOFON

Grafisk opsætning: JEPSEN - grafisk design
Forsidefoto: Flemming Andersen
Tips: Leveres af Bet25; Jesper Elbæk
Fotograf: Flemming Andersen

Se og køb vinderbilleder på www.racehorsephoto.dk.

Der tages forbehold for trykfejl.

VELKOMST

Velkommen til fredag i vinderkurs

Der er noget særligt over en fredag på Skive Trav. Det er her, arbejdsugen slutter, og weekenden begynder. I dag kan vi byde velkommen med ekstra stolthed, da vi har nogle flotte lykkeønsker med på vejen til vores lokale profiler.

Hæder til Skive ved Hestesportens Galla
I weekenden blev den røde løber rullet ud til Hestesportens Galla 2025, og Skive Trav var som vanligt blandt modtagerne. Det blev til to flotte og velfortjente priser til vores lokale kræfter:

PETER RUDBECK blev kåret som Årets Amatørtræner.
MICHELLE MØNSTER tog titlen som Årets Montérytter.

Et kæmpestort tillykke til jer begge. Det er resultater som disse, der giver blod på tanden og inspirerer os alle til den kommende sæson.

Jagt på de store gevinster i V5 og V4
Dagens program byder på 9 løb, og kigger man ned over startlisterne, er der lagt i kakkelovnen til en spillemæssig gyser. Vi har felter, der indbyder til garderinger, og det dufter af gode odds. V5-spillet skydes i gang allerede i 2. løb, og her gælder det om at være vågen fra start. Senere støder V4-spillet til, og med flere åbne opgør er der basis for, at dygtige spillere kan hente en rigtig god gevinst ved kasse 1. Det er travsport, når det er bedst: Intenst, medrivende og spændende helt til målstregen.

Mad og hygge
Når kuponerne er udfyldt, står både Restaurant Tarok og Bistroen klar med mad og drikke. Brug pauserne mellem løbene til at nyde udsigten, maden og det gode selskab.

Tak for opbakningen
Til sidst skal der lyde en stor tak til hele holdet omkring banen. Tak til de aktive for at møde frem med toptrimmede heste, tak til vores sponsorer for den uundværlige støtte, og tak til jer på publikumspladserne for at skabe stemningen. Uden jeres fælles indsats var der ingen travfest i Skive.

Rigtig god fornøjelse med løbene.
Peter Toftbo Ardenskjold

BANENS INFORMATION

ENTRÉ

Kr. 60 ved indgangen.
Ved bestilling online via www.skive-trav.dk er prisen kr. 40 pr. person.
Børn under 18 år er gratis.

PARKERING

Parkering er gratis og foregår på græsområdet ved indgangen eller bag ved den gule administrations bygning.

INFORMATION

Hæv kontanter, køb program og kuglepenne med mere i Informationen beliggende i spillehallen.

ANPARTSSPIL

Spil med på SKIVE TRAVS anpartspil –
Spil online via BET25.dk
>under spilklub og vælg SKIVE TRAV

BANEFAKTA

Banens omkreds:	950 meter
Bredde:	Ca. 20 meter
Opløb:	260 meter
Kørselsretning:	Venstre om, mod uret
Dossering:	Ja – 18%
Belægning:	Grå stenmel
Snorestart:	8 heste pr. volte (5+3)
Autostart:	8 heste i første række
Open stretch:	Ja

OFFICIALS

Landsdommer:	Uffe Møller
Dommer:	Frands Frandsen
Overstarter:	Niels Peter Olesen

MAD OG DRIKKE

Restaurant Tarok

Restaurant Tarok Buffet . . . . . .**KR. 259,-**
Kaffe og kage serveres fra kl. 15.30
Buffet serveres fra kl. 16.30

Kan forudbestilles online på www.skive-trav.dk, telefon 8881 1206 eller info@skive-trav.dk

TRAV BISTRO & BAR

Bøfsandwich
Cheese burger
Pølsemix
Pommes
Grillpølse
Frankfurter
Grillpølse
Pølsebrød
Fransk hotdog
Pommes med nuggets

Det Gule Madhus

Dagens ret
Vi serverer desuden:
Flæskestegs sandwich
Bøf sandwich
Pomfritter
Smørrebrød
Kage

Kvalitetsfoder til højtydende heste

TOP HORSE - SPEED COMPETE

Lee Marvin

En af Danmarks bedste 2-åringer

Forest Jet

En af Danmarks hurtigste 4-åringer nogensinde og storløbsvinder

Initus

En af Danmarks bedste 4-års hopper

Trænes alle af Travtræner Jan Friis og fodres med
Speed Compete og Top Horse
De to fodervarianter ses herunder

Top Horse 15kg
87,50kr inkl. moms

Speed Compete 20kg
155,50kr inkl. moms

Kontakt Mollerup Mølle
Tlf: 97744311

MM Mollerup Mølle

Viden, kvalitet og troværdighed

PARKERINGSREGLER FOR STALDOMRÅDET

Parkering er ikke tilladt på staldområdet, af- og pålæsning er tilladt. Parkering af hestetrailer og lastbiler sker enten bag ved staldene eller græsplænen bagved restauranten. **KUN** de pladser markeret med skilte på staldområdet må benyttes. **ALLE** aktive, der ankommer i **PERSONBILER** henvises til parkeringspladsen bag ved restauranten.

NUMMERSKILTE

skal rengøres efter brug og hænges på plads i nummerskilte-rummet. Sker dette ikke vil ansvarlig træner blive opkrævet 100 kr.

FUR

Til vinderhestens ejer er der en gaveæske med øl fra FUR BRYGHUS

EDC MORS **Starters Lounge**

Hos Skive Trav vil vi gerne påskønne de hesteejere, der vælger at starte hest i Skive.

Vi vil derfor invitere alle hesteejere i EDC Mors STARTERS LOUNGE i lokalerne under Æ' Madhus.

Her er alle hesteejere, der starter hest i Skive, velkommen til at kigge ind umiddelbart i forlængelse af hestens start.

Vi vil være vært for en lille forfriskning.

Vi ønsker alle velkommen i EDC MORS – Starters Lounge

EDC MORS **Starters Lounge**

- når tørsten er størst HANCOCK - naturligvis..!

DAGENS BLOMSTERSPONSOR

Blomster til vinderhestens kusk er sponsoreret af:

BØRGE HANSEN A/S VS BEDRE BAD

STØT VORES SPONSORER

- DE STØTTER OS!

SPAR VEST FONDEN

spar nord

SKIVEKOMMUNE

Bet 25

Hestetandplejer Glenn Espensen

MJ SERVICE

Byggefirmaet Knudsgaard

ANSAGER HESTEHOSPITAL

modstrom

SPORT

Blokhus LYS

BDO DANMARK

Gartneriet „LUNDLY"

BØRGE HANSEN A/S VS BEDRE BAD

TBS A/S TØMRER & MALER

BARE HANS A/S

HorseLux Keep it simple

RADIOSKIVE

SKIVEFOLKEBLAD

MS SPRØJTEBETON

FREDSØ www.fredsoe.com

GOLDEN HORSE

MOOSDORF HEGN A/S HERAS

CAFÉ PÅ HERRENS MARK FUR

Premier Is SIDEN 1933

Salling & Nordvestjysk Traktorservice A/S

DEKOLET SKILTE + PRINT

VIBORG FODSPORTS FORENING 1896

Entreprenørfirma KAJ OVE MADSEN A/S

ARDENSKJOLD FODTERAPI

Nordisk GRANIT

Dansk Revision Skive

RENT LIV Partner

HERNING TURIST - en god tur i godt selskab

redoffice KONPAP A/S

STYKGODSCENTRET SKIVE A/S

HANCOCK

SALLING kloakservice aps

Sparekassen Balling

ncnielsen Linde TERBERG KONECRANES AGV

salling fondene Owner of Salling Group

STØT VORES SPONSORER

- DE STØTTER OS!

TRAVAUKTIONER.dk

FUR

STS biler
Autoriseret Toyota forhandler

Garant

ahlsell

HANS A/S
- forvent lidt mere...

REVIFJORD
godkendt revisionspartnerselskab

LYNGGAARDS
Hestefysioterapi

Foliekoncept

DIANA
lys

OK

iFEED
NATURALLY

MA. KLOAKMESTER ENTREPRENØR
60 49 36 54

SALGSKOMPAGNIET
Vi starter med dig

SÆKKO
PRESENNING
Got you covered

NETWERK & FIBER reron
FIBERTECH

DAVIDSEN

HORSETRUCKS

MM Mollerup Mølle
- en sikker leverandør-også i fremtiden

A HEREFORD BEEFSTOUW

Brugsen
Balling og omegn

ADVOKATHUSET
FUNCH & NIELSEN

scantruck

RANDERS Tegl

HAVNE KIOSKEN
Premiere
SMEDEN FRA SKIVE
På havnen i Skive

KASTRUP®

Breum Landevejskro

HØJSLEV KRO

KRAFFT

Skive El-Service

Revisionsfirmaet
LARS OLSEN A/S

KRUDTTELTET.DK
DANMARKS BEDSTE FYRVÆRKERISALG
-DET SKAL IKKE VÆRE KEDELIGT!

VESTBIRK
SPECIAL RENS

Travdoktor

KCS Skive Theater
KulturCenter Skive

DOKU PARTNER
BEDST PÅ PRINT, SCAN & KOPIMASKINER

Sportigan
VIBORG

SÅDAN LÆSER DU STARTLISTEN

	HENDRIX		**2000:1**	13,3AK	17,5M	*15,8AM							71.350
	4,brun. v. v S J's Photo -	23: 13 4-1-1 13,3a 46.950			22: 9 1-0-3 16,9a 24.400					Tot: 22 5-1-4			
1	Noomi v Chipmate		Friis M	Sk	24/7-7	7/2000	4	17,5		c c s	145		8'
	Opdr: Niels Peder Toft		Korfitsen N	Sk	1/8-3	11/2060	0	16,2 a		c c A	65		13'
	Ejer: Niels Peder Toft		Andersen P Ø	Sk	11/9-4	5/2000	1	18,4		c c A	49		5'
cc	**Sort/grå/grøn,**		Andersen P Ø	Sk	19/9-5	3/2060	1	15,8 a		¢ ¢ s	89		13'
	Foget Kasper (Toft N P)a		Mønster K	Od	25/9-4	6/1640	4	13,3 a		¢ c s	186		15'

Hestens navn

Ved udenlandske heste angives landet i parantes efter hestens navn: (S) = Sverige, (N) = Norge, (US) = USA, (F) = Frankrig, (SF) = Finland, (DE) = Tyskland, (NL) = Holland.

Første linie

Hestens samlede resultat i indeværende og forudgående år (i dette tilfælde 2023 og 2022). Antal starter, første-, anden-, tredjepladser, bedste km-tid og indkørt præmiesum i den pågældende sæson. Tallene yderst til højre markerer hestens totale karriereresultat.

Distanceangivelse

Første hest, der starter fra en bestemt distance (i dette tilfælde 2000 m) indeholder denne oplysning. Løbets grunddistance er derfor altid anført ved hesten med startnummer 1, mens evt. tillæg ved snorestart er anført ved den første hest med et bestemt tillæg. Tillæg er desuden i programmet fremhævet ved hjælp af en tykkere streg over den første tillægshest: Er distanceforskellen mellem hestene mere end 20 m, benyttes en ekstra tyk streg. Hestenes distancer er beregnet efter grundpræmiesummen på anmeldelsesdagen (Hestens samlede karriereindtjening). Grundpræmiesummen står yderst til højre i samme linie som hestens navn. Ved autostart starter alle heste fra samme distance. At et løb afvikles med autostart, vises ved hjælp af .

Hestens rekord

Hestens rekord i snorestart, rekord i autostart og grundpræmiesum (= indtjente kr. i alt). Bogstaver ved rekorden angiver:

k = rekord sat over kort distance (1600-1999 m)
m = rekord sat over mellemdistance (2000-2499 m)
l = rekord sat over lang distance (2500 m eller mere)
* = rekord sat som vinder

Totalisatornr.

Det store 1-tal yderst til venstre markerer hestens totalisator-nummer. Hesteskoene under 1-tallet er til personlig påføring af skoinfo ved den pågældende hest.
Under hestens navn markerer:

1. linie: Hestens alder, farve, køn (h=hingst, v=vallak, hp=hoppe) og faderens navn.
2. linie: Markerer hestens mor/morfader).
3. linie: Hestens opdrætter
4. linie: Markerer hestens ejer.
5. linie: Markerer farven på kuskens køredragt.

Hestens fem seneste starter

Fra venstre: Kusk, Bane, Dato, Løb, Startplads, Distance, Placering, Km-tid (***a*** = autostart, ***d*** = diskvalificeret, ***g*** = galop undervejs, ***gk*** = godkendt i prøveløb, ***k*** = prøveløb, ***km*** = montéprøveløb, ***m*** = montéløb), Sko-info **c** = med sko, ¢ = uden sko), Sulky-info (S = alm. sulky, A = amerikaner sulky), Odds, Løbets førstepræmie.

Kusk og træner

Navnet angivet med **fed skrift** er kusken i løbet. Er der angivet yderligere et navn, er dette hestens træner.
I forbindelse med træners navn betyder (a) Amatør.

Hestens karriereindtjening

Chancevurdering

Eksperttipperens subjektive vurdering af den enkelte hests chance. Pilene er inddelt efter tre niveauer og afspejler henholdsvis en stor ( ), middel ( ) og lille ( ) chance. Vær opmærksom på, at pilene er vejledende og at alle heste reelt har chance i væddeløb.

BLIV KLOGERE PÅ HESTESPIL

Få forklaret fagudtryk, løbsudstyr, spiltyper og meget mere i videoguiderne på **https://derby25live.dk**

Scan koden og se videoguide

SPILTIPS præsenteres af Bet25 - Vi støtter væddeløbssporten i Danmark

DAGENS V-FORSLAG

V5 FORSLAG

1. afd:	8-7-3-4-1-9-5-2-6
2. afd:	9-6-7-8-5-10-11-2
3. afd:	10-9
4. afd:	**1 Leo Wynn**
5. afd:	8-1-6-7
Pris:	576 kr.

V4 FORSLAG

1. afd:	10-9
2. afd:	1-6-2
3. afd:	8-1-6-7
4. afd:	9-7-3-5
Pris:	192 kr. (96 rækker)

Reserveheste angivet i parentes.

Dagens eksperttipper er **Jesper Elbæk**, som har gået til trav siden midten af 1980'erne. Elbæk har været eksperttipper i en lang række medier som f.eks. Tipsbladet, Ekstra Bladet, Løbsguiden, Trav & Galop, baneprogrammer og ikke mindst Bet25-programmet fra 2021-24. Elbæk driver nu det private travmedie Trav24.dk, og er fast leverandør af tipsanalyser til Bet25 samt alle baneprogrammer bortset fra Klampenborg som en del af samarbejdsaftalen mellem Dansk Hestevæddeløb og Bet25.

LØB I DEN KOMMENDE TID

FEBRUAR

Lørdag	21.	kl. 12.45	Aalborg	Lørdagsløb
Søndag	22.	kl. 12.45	Charlottenlund	Lunch søndag - Fastelavn
Fredag	27.	kl. 15.45	Odense	Winter Racing

MARTS

Søndag	1.	kl. 14.00	Charlottenlund	Travløb
Mandag	2.	kl. 12.20	Aalborg	Lunchtrav
Fredag	6.	kl. 15.45	Aarhus	Ceres Race
Mandag	9.	kl. 12.20	Aalborg	Lunchtrav
Fredag	**13.**	**kl. 15.45**	**Skive**	**Vintertrav**
Søndag	15.	kl. 12.45	Charlottenlund	Lunch Søndag
Fredag	20.	kl. 15.45	Aarhus	Forårsløbet
Lørdag	21.	kl. 12.45	Aalborg	LørdagsRæs
Mandag	**23.**	**kl. 12.20**	**Skive**	**Lunchtrav**
Fredag	27.	kl. 15.45	Odense	Spring Racing

MINIMUMSALDER FOR SPIL

Opmærksomheden henledes på, at minimumsalderen for spil i totalisatoren i henhold til lovgivningen er 18 år.

Hygge og spænding – året rundt! Køb sæsonkort til 2026

Sæsonkortet giver adgang til ALLE løbsdage i 2026

KUN 495 kr.

Bliv klædt på til løbsdagen med et baneprogram
Som noget nyt kan du købe abonnement på baneprogrammet, der udleveres på kontoret eller ved indgangen.

Fordele ved sæsonkort
Inviter én person med gratis til følgende løbsdage i 2026:
- Musketérdagen den 26. april 2026
- Grand Circle 3 års Championat den 10. juli 2026
- V65 onsdag 14. oktober 2026

10% rabat på maden på Restaurant TAROK
(gælder for sæsonkortholderen - dog ikke på Musketérdagen)

Årsabonnement på baneprogram: 500 kr.
Sæsonkort + årsabonnement på baneprogram: 950 kr.

Køb på www.skive-trav.dk

Skive Trav
Dansk Hestevæddeløb

LADESTANDER PÅ SKIVE TRAV

Det er nu muligt at lade din bil på SKIVE TRAV

Bag ved Restaurant TAROK står 2 ladestandere klar.

Hurtigt og enkelt med MONTA

Download appen "Monta charge" eller Åbn Monta og gå til Kort/Map.

Find en ladelokation (charging site) og tryk på den.

Følg vejledningen - enkelt og lige til.

Skive Trav
Dansk Hestevæddeløb

EFTER SENESTE LØBSDAG

Travtoppen 2025

Professionelle kuske

NR.	NAVN	ST	1	2	3	PRÆMIESUM
1.	Kasper Foget (Sk)	10	3	2	3	46.500
2.	Nicklas Korfitsen (Ål)	12	2	2	1	41.000
3.	Rene Kjær (Od)	7	2	1	1	28.500
4.	Casper M. Nielsen (Ål)	6	1	2	0	28.000
5.	Birger Jørgensen (År)	5	1	0	0	28.000

Professionelle trænere

NR.	NAVN	ST	1	2	3	PRÆMIESUM
1.	Jan Friis (Sk)	7	3	0	0	28.500
2.	Marc Bæk Nielsen (Ål)	7	0	3	0	16.500
3.	Nicklas Korfitsen (Ål)	6	0	1	1	16.500

Jockeys

NR.	NAVN	ST	1	2	3	PRÆMIESUM
1.	Mathias Jensen (År)	2	0	1	0	7.500
2.	Kenneth Andersen (Ål)	5	0	0	0	6.500
3.						
4.						
5.						

Amatørkuske

NR.	NAVN	ST	1	2	3	PRÆMIESUM
1.	Mick H. Gregersen (SK)	2	1	0	1	4.400
2.	Jens C. Jacobsen (Sk)	2	1	0	0	3.850
3.	Sofie Eg Jørgensen (Sk)	1	1	0	0	6.500
4.	Jonas Urth Pedersen (Ål)	1	1	0	0	6.500
5.	Kristian Juul (sk)	7	0	4	0	14.100

Amatørtrænere

NR.	NAVN	ST	1	2	3	PRÆMIESUM
1.	Niels D. Kristensen (Ål)	5	1	1	1	19.000
2.	Kristian Juul (Sk)	10	0	4	1	18.500
3.	Torben Hovgaard (Sk)	3	1	1	0	15.000

Monté

NR.	NAVN	ST	1	2	3	PRÆMIESUM
1.	Camilla Munk Boeck (Ål)	2	1	0	1	8.750
2.	Sabina Gammelgård (Od)	1	1	0	0	5.000
3.	Mette Carlsen (Od)	2	0	0	1	5.000
4.	Freja Steffensen (Ål)	1	0	1	0	2.500
5.	Maria S. Andersen (Ål)	2	0	0	1	4.000

Heste

NR.	NAVN	ST	1	2	3	PRÆMIESUM
1.	Jeff	2	2	0	0	15.000
2.	Kingston Flamingo	2	1	1	0	13.000
3.	Desert Fox	2	1	0	1	4.400

HOVEDSPONSOR
SKIVE TRAV

SPAR VEST
FONDEN

SPILFORMER

VINDER

Vinder er det enkleste spil, du kan spille. Her skal du bare regne ud, hvilken hest der kommer først over stregen, og gør den det, så har du vundet. Mindste indskud: 10 kr.

PLADS

I løb med syv eller flere deltagere skal din hest komme ind mellem de tre første heste over målstregen for at give gevinst. Er der seks eller færre deltagere, skal din heste være blandt de to første i mål. Mindste indskud: 10 kr.

TVILLING

I ***Tvilling*** gælder det om at finde de to heste, der kommer først i mål uanset rækkefølge. Mindste indskud: 5 kr. pr. kombination.

KOMB

Komb ligner Tvilling til forveksling. Eneste undtagelse er, at man her skal finde de to første heste i mål i korrekt rækkefølge. Mindste indskud: 5 kr. pr. kombination.

TRIO

I ***Triospil*** skal man finde frem til de tre heste, der kommer først over målstregen i ét løb, i rigtig rækkefølge. Mindste indskud: 2 kr. pr. kombination.

V5

I ***V5*** gælder det om at finde vinderne af fem på forhånd udvalgte løb. Du får gevinst, hvis du har 5 rigtige (eller 4 rigtige, hvis ingen har 5 rigtige). Rækkeprisen er 1 kr. Kan spilles via kupon og som Lynspil. Mindsteindskud for Lynspil: 50 kr.

V4

I ***V4*** gælder det om at finde vinderne af fire på forhånd udvalgte løb. Du får gevinst, hvis du har 4 rigtige (eller 3 rigtige, hvis ingen har 4 rigtige). Rækkeprisen er 2 kr. Kan spilles via kupon og som Lynspil. Mindsteindskud for Lynspil: 50 kr.

Staldvask – Vask af ridehaller – Algebehandling – Facaderens – Imprægnering

VESTBIRK
EGELUND RENS

+ 45 61 33 46 45
CVR NR: 42839558
WWW.VESTBIRKSERVICE.DK
WWW.EGELUNDRENS.DK
INFO@VESTBIRKSERVICE.DK

MISSION – VISION

Vi skal med viden, erfaring og samvittighed levere de bedste resultater, ved salg og udførsel af opgaver.
Vores dygtige og veluddannede medarbejdere skal altid være i stand til at handle og levere vores services efter jeres forventninger.
Vi vil være attraktive for medarbejdere, samarbejdspartnere og jer kunder.
Vi vil via længerevarende samarbejde skabe værdibevarende løsninger for danske ejendomme.

VÆRDIER

- ◊ Gode kundeoplevelser
- ◊ Troværdighed
- ◊ Engagement
- ◊ Faglighed

DET KAN VI OGSÅ

- GRAFFITI
- TAGRENDE RENS
- VASKEHALLER
- MURVÆRK
- SOLCELLEVASK
- STALDVASK
- VASK AF HESTETRAILER/BILER
- SPECIALRENGØRING
- AFFEDTNING/AFKALKNING AF INDENDØRSGULV OG BADERUM

Bet 25

SPILGUIDEN

Lær alt om spil på hestevæddeløb

- ✓ Sådan opretter du dig
- ✓ Sådan spiller du
- ✓ Forklaring af spilformer
- ✓ Viden om sporten
- ✓ Spørgsmål og svar
- ✓ Vind billetter

SCAN KODEN
eller gå ind på
Bet25.dk/spilguide

P1

ORANGE

KL. 15.10

Prøveløb
3-14-årige. **2000 m.** Voltestart.
Godkendelseskrav: 2-årige 1.25.0
3-årige 1.23.0
4-årige & ældre 1.22.0
Monté 1.22.0

1 CC — MR PROPUL — 2000:1

3,brun. v. v Propulsion - Fenice Boko v Zola Boko — 26: 0 0-0-0 — 25: 0 0-0-0 — Tot: 0 0-0-0
Opdr: Martin & Anton Andreasen
Ejer: Team LigePåNippet
Grøn/hvid/logo,
Kjær Rene (Nielsen M M)

2 CC — KAISER FAUST — 2 — 15,0M — *15,8AK — 61.500

5,mkbr. v. v Great Challenger - Rigoletto v Chipmate — 26: 0 0-0-0 — 25: 15 5-2-0 15,0 57.000 — Tot: 20 5-3-0
Opdr: Stutteri Faust & Flemming Nielsen
Ejer: PALS Holding ApS & Stutteri Faust
Blå/grå/hvid/logo,
Nielsen Magnus M.

Lønborg M	Sk	8/10	-2	11/2060	5	16,0 a	c c	A	18	13'
Hviid M	Ål	1/11	-2	1/2160	1	16,6	c c	S	55	8'
Lønborg C	Ål	7/12	-7	7/2600	d	g	c c	S	28	7'
Degn F	Ål	14/12	-4	2/2140	0	opgag	c c	S	22	7'
Hviid M	Sk	29/12	-7	4/2060	d	g a	c c	S	209	50'

3 CC — KIMA KYVSGÅRD — 3 — *15,8M — 14,7AM — 50.900

RUT
5,brun. v. v Dominion Beach - Vive la France v Great Challenger — 26: 0 0-0-0 — 25: 3 1-0-0 15,8 13.000 — Tot: 9 2-1-1
Opdr: Peter & Inge Sudergaard
Ejer: Stutteri Thy
Mørkblå/hvid/guld,
Rask Jeppe

Rask J	Sk	10/24	-3	7/2060	6	15,0 a	¢ ¢	S	396	13'
Rask J	Sk	11/24	-6	12/2060	5	14,7 a	¢ c	S	781	75'
Rask J	Od	25/4	-4	1/2140	1	15,8	¢ c	S	240	10'
Rask J	Ål	7/5	-6	4/2140	6	16,3 a	¢ c	A	28	15'
Rask J	Sk	31/5	-5	11/2060	0	17,1 a	¢ c	A	43	10'

OBS! OBS! OBS!

Der køres direkte til prøvestarten i forlængelse af præsentationen. Ekstra prøvestart i autostartsløb op til 20.000 kr. fra den oprindelige proposition og i alle autostartsløb for de 2-årige heste.

I løb med autostartsløb op til 20.000 kr. og i alle autostartsløb for de 2-årige heste. arrangeres der en ekstra prøvestart i forlængelse af præsentationen (med cirka 4 minutter til start).

Startbilen står placeret ved opsamlingsstedet for normaldistancen på alle baner (uanset distancen i de pågældende løb) – og slipper ved startstedet for normaldistancen.

Ekvipager, som ikke ønsker at være med i prøvestarten, skal afcantre på sædvanligvis og opholde sig på modsatte langside af, hvor prøvestarten afvikles.

Efter afslutningen af prøvestarten, kaldes der til start om ca. 3 minutter.

Kuske, som ikke ønsker at deltage i prøvestarten, skal være ekstra opmærksomme på startbilens kørsel på banen.

Læg trygt din økonomi i vores hænder.
Scan koden, bliv kunde og få din egen personlige rådgiver...

Sparekassen Balling
... LOKAL SIDEN 1914

LØB **1** GUL

KL. 15.45 **VINDER PLADS TVILLING KOMB TRIO**

MA Kloakmester præsenterer
Amerikanerløb m. justering af startspor.
3-14-årige højst **21.000 kr. 2060 m.** Autostart.
Grundlag **9.001 kr.** Præmier: 10.000-5.000-3.500-2.500-2.000 (5 præmier) Intet indskud. Hestene sættes ind i løbet efter deres startpræmiesum i rækkefølgen: 1-2-3-4-5-6.

MA. KLOAKMESTER ENTREPRENØR
60 49 36 54

1 LEARNBYME GRØNBÆK — **2060:1** — 17,0AM — 18,0M — 13.250
4,sbr. v. v Dominion Beach - 26: 0 0-0-0 — 25: 4 0-2-1 17,0a 13.250 — Tot: 4 0-2-1
Livi Narnia H M v S J's Caviar
Opdr: Thomas Grønbæk
Ejer: Thomas Grønbæk
CC **Grøn/hvid/logo,**
Od **Kjær Rene** (Grønbæk T)a

Hansen M	Od	10/24 -k	2/2140	k	21,9	- -	gk	-
Friis M	Od	20/6 -2	1/2140	0	17,0 a	c c s	240	10'
Rosleff V	Ch	29/8 -1	5/2000	3	18,0	c c s	30	10'
Hansen M	Od	21/9 -1	1/2140	2	19,3 g	c c s	30	10'
Kjær R	Sk	8/10 -8	11/2060	2	17,4ag	c c s	92	8'

2 LUDVIG S — **2** — 16,8AM — *20,2M — 13.500
4,mkbr. v. v Juvel Trøjborg - 26: 1 0-0-0 17,0a 2.000 — 25: 9 1-0-0 16,8a 11.500 — Tot: 10 1-0-0
Ebony Blåbjerg v Having Said That
Opdr: Solgaarden v/Bent Nissen
Ejer: Solgaarden & Knud Mønster
CC **Hvid/reklame,**
Mønster Knud

Mønster K	Sk	3/9 -6	3/1600	0	17,5ag	c ¢ s	152	13'
Mønster K	År	18/9 -1	1/1800	0	18,2 a	c c s	250	8'
Mønster K	Sk	17/11 -7	2/2060	7	20,4 a	c c s	148	6'
Mønster K	År	19/12 -8	6/1820	d	g	c c s	225	8'
Mønster K	Ål	3/1 -3	2/1640v	5	17,0 a	c c s	294	8'

3 IRONY DILLI — **3** — 17,7AK — 18,4M — 13.900
6,mkbr. hp. v Broad Bahn - 26: 1 0-0-0 — 25: 3 0-1-1 17,7a 5.900 — Tot: 7 1-1-1
Trevi Dilli v Andover Hall
Opdr: Hans Chr. Sørensen
Ejer: Stald Fælledgården
CC **Hvid/sort/beige,**
Ål **Svendsen Bent** (Søgaard M)a

Friborg K	Ål	21/7 -k	1/2140	k	22,0	- -	gk	-
Friborg K	År	25/11 -2	1/1800	2	21,3 a	c ¢ s	35	6'
Friborg K	Ål	7/12 -2	2/2140	3	18,4	c c s	220	8'
Friborg K	År	19/12 -2	2/1800	0	17,7 a	c c s	416	10'
Søgaard M	Ål	19/1 -4	5/2160	0	20,5	c c s	253	8'

4 LINUS OF SAM — **4** — 17,4AK — 18,8M — 18,1AM — 16.350
4,sort. v. v Ens Snapshot - 26: 1 0-0-0 17,4a 2.500 — 25: 8 0-1-0 18,1a 13.850 — Tot: 9 0-1-0
Bella Princess v Made Unbeatable
Opdr: Svend A. Thomsen
Ejer: Troels Boeck
CC **Hvid/rød,**
Ål **Boeck Troels**

Henriksen M	Sk	8/10 -8	6/2060	0	20,0ag	¢ c s	587	8'
Boeck T	Ål	24/11 -1	7/2140	4	19,6 a	¢ c s	1580	8'
Boeck T	Ål	29/11 -6	1/2140	2	18,8	¢ c s	98	10'
Boeck T	Ål	14/12 -2	11/2140	6	18,1 a	¢ c s	401	10'
Boeck T	Ål	9/2 -1	3/1640	4	17,4 a	c c s	749	10'

5 LA VIE HYRDEHØJ — **5** — 18,8AM — 19,2M — 19.383
4,brun. v. v From Above U S - 26: 3 0-0-0 18,8a 8.133 — 25: 6 0-1-1 21,3a 11.250 — Tot: 9 0-1-1
N S Hyrdehøj v S J's Photo
Opdr: Lindhardt Jensen
Ejer: Lindhardt Jensen
CC **Blå/rød/hvid logo,**
Ål **Andersen Kenneth** (Jensen L)a

Olsen F K	Ål	29/11 -2	2/2140	2	20,0	c ¢ s	185	10'
Kjær R	År	19/12 -8	5/1820	5	19,8	¢ ¢ s	81	8'
Olsen F K	Ål	3/1 -1	3/2160v	0	20,6 g	c c s	225	8'
Foget K	År	20/1 -5	2/1800	4	19,9 a	c c s	305	9'
Kjær R	Jæ	4/2 -1	3/2140	4	18,8 a	- -	263	-

6 LEEDS — **6** — 16,7AK — 19,2M — 19.650
4,brun. h. v Great Challenger - 26: 1 0-0-1 19,8a 4.000 — 25: 5 1-1-1 16,7a 15.650 — Tot: 6 1-1-2
Dalia Hindø v From Above U S
Opdr: Jeanette H. Jensen
Ejer: Stald Leeds
CC **Sort/guld/logo,**
År **Jørgensen Birger** (Jensen K)

Kjær R	Sk	29/10 -8	3/2000	d	g	c c s	28	8'
Jensen M	År	8/11 -1	2/1800	3	16,7 a	c c s	57	8'
Jensen C	Sk	17/11 -1	7/2020	1	20,5	c c s	21	10'
Jensen C	Ål	14/12 -2	1/2140	d	g a	¢ c s	44	10'
Jørgensen B	År	20/1 -5	6/1800	3	19,8 a	c c s	23	9'

SPILTIPS præsenteres af Bet25 - Vi støtter væddeløbssporten i Danmark

VINDEREN: Fredagsløbene i Skive indledes med et løb med blot seks heste på startlisten. Vindertippet går til Kaj Jensen-trænede **6 Leeds**, som senest gik fornuftigt som tredje til La La Land og Lunalyn, og er rigtig godt inde på pengene. Får igen landschampion Birger Jørgensen i sulkyen.

MODBUDDET: **1 Learnbyme Grønbæk** kommer tilbage efter mere end fire måneders løbspause, og kan naturligvis behøve det berømte løb i kroppen, før Dominion Beach-sønnen er klar til sin første karrieresejr. Godt startspor og René Kjær op. Lidt hårdt inde på pengene dog.

OUTSIDEREN: **4 Linus Of Sam** nærmer sig også sin første karrieresejr, og kom fint tilbage efter to måneders løbspause senest, hvor den gik fint bag gode heste som Kaos og Indian Summer. Kusken vinder dog ikke løb på samlebånd, men måske kan Troels Boeck komme på æresrunde her.

CHANCEVURDERING: A: 6-1-4 B: 2-5-3 C: -

LØB 2 V5-1 BLÅ

KL. 16.07 VINDER PLADS TVILLING KOMB TRIO

Ardenskjold Fodterapi præsenterer
3-14-årige højst **9.000 kr.**
2060 m. Autostart.
Præmier: 10.000-5.000-3.500-2.500-2.000 (5 præmier)
Intet indskud.

ARDENSKJOLD FODTERAPI

1 LOGAN — 2060:1 — 19,9AM 18,6M — 7.650

4,brun. v. v Tobin Kronos - 26: 1 0-1-0 19,9a 5.000 25: 4 0-0-1 2.650 Tot: 5 0-1-1
Venus V v Angus Hall
Opdr: Dorthe Christensen ApS
Ejer: MB Trav (M.B.Nielsen) & Mads Grønning
CC **Beige/grøn/reklame,**
Ål **Juel Jeppe** (Nielsen M B)

Henriksen M	Ål	6/4 -1	7/2140	0	20,0		c c	s	392	8'
Nielsen M B	Ål	28/4 -1	3/2140	d	g a		c c	s	151	8'
Juel J	År	19/12 -1	2/1800	5	20,7 g		c c	s	39	8'
Juel J	Sk	29/12 -1	1/2000	3	18,6		c c	s	62	8'
Nielsen C M	Sk	9/1 -1	3/2060	2	19,9 a		c c	s	88	8'

2 KAZOO CASH — 2 — 19,0AM 23,6K — 2.750

5,rød. v. v Cash and Go - 26: 1 0-0-0 2.000 25: 2 0-0-0 19,0a 750 Tot: 3 0-0-0
Endora Face v So Lovely Girl
Opdr: Flemming Reinholdt
Ejer: Stald Rosenvang
CC **Hvid/reklame,**
Mønster Knud

Jensen K	Ål	5/24 -k	3/2180	k	dg		-	-	ejg	-
Jørgensen B	Sk	2/25 -k	2/2000n	k	22,5 g		-	-	gk1	-
Jørgensen B	Sk	7/4 -1	7/2060	5	19,9 a		c c	s	88	8'
Mønster K	Sk	15/12 -1	5/2060	0	19,0 a		c c	s	39	8'
Mønster K	År	13/2 -1	7/1800n	5	23,6 g		c c	s	117	10'

3 PIERRE SCHERMER (NL) — 3 — 18,7AM 23,5K — 5.295

4,brun. v. v Tactical Landing - 26: 2 0-0-0 2.500 25: 5 0-0-1 18,7a 2.795 Tot: 7 0-0-1
Jolie Mome Bourbon v Love You
Opdr: Stal Schermer
Ejer: Team World Wide Trot
CC **Sort/guld/logo,**
Jørgensen Birger (Juul M)

Bot E	Ge	4/7 -6	8/2000	0	19,2 a		-	-	258	-
Jørgensen B	Sk	29/10 -8	1/2000	d	g		c c	s	20	8'
Juel J	År	6/12 -4	8/1800	3	19,8 a		c c	s	39	8'
Kjær R	År	20/1 -5	1/1800	d	g a		c c	s	49	9'
Jørgensen B	År	13/2 -1	6/1800n	4	23,5 g		¢ c	s	42	10'

4 LABAN D D — 4 — 18,8AM 18,5M — 5.650

4,brun. v. v From Above U S - 26: 0 0-0-0 25: 5 0-0-2 18,8a 5.650 Tot: 5 0-0-2
Simoni's Molar v Ganymede
Opdr: Mikael Danielsen
Ejer: Mikael Danielsen
CC **Mørkblå/hvid/guld,**
Rask Jeppe

Rask J	Ål	26/5 -1	1/2140	3	19,5 a		c c	s	23	8'
Rask J	Sk	9/6 -7	3/2000	3	19,6		c c	s	68	8'
Rask J	Sk	8/10 -8	4/2060	d	g a		c c	s	27	8'
Rask J	Sk	19/10 -1	3/2020	4	18,5		c c	s	49	8'
Rask J	Sk	15/12 -1	9/2060	5	18,8 a		c c	s	80	8'

5 MY PLAYER — 5 — 18,2AM — 7.100

3,brun. v. v Double Player - 26: 0 0-0-0 25: 3 0-0-0 18,2a 7.100 Tot: 3 0-0-0
Fanta v Zola Boko
Opdr: Jens Peder Hedevang
Ejer: Jens Peder Hedevang
CC **Hvid/sort/beige,**
Svendsen Bent (Hedevang J P)a

Juel J	Od	15/8 -k	3/2140	k	23,3 g		-	-	gk	-
Juel J	Sk	26/9 -1	3/2060	5	21,9ag		c c	s	69	10'
Mønster K	Od	14/11 -1	10/2140	4	18,2 a		c c	s	688	15'
Nielsen C M	Ål	7/12 -9	5/2140	4	18,7 a		c c	s	50	8'

6 YANKEE WARRIOR (SE) — 6 — 20,5AM 23,8M — 1.050

5,brun. v. v Select Yankee - 26: 1 0-0-0 25: 5 0-0-0 20,5a 1.050 Tot: 6 0-0-0
Varencia v Varenne
Opdr: Emma E. Johansson med flere
Ejer: Sarah W. Melsen & Jacob Falk
CC **Grøn/sort/logo,**
Od **Korfitsen Nicklas** (Melsen S W)a

Jørgensen B	Ny	21/8 -2	2/2140	4	20,5 a		c c	s	70	7'
Jørgensen B	Ny	4/9 -5	3/2140	0	23,8		c c	s	89	7'
Jensen H	Ny	14/9 -2	3/2140	0	23,7ag		c c	s	614	7'
Johansson S	Ny	27/9 -5	2/2140	0	25,1		c c	s	283	7'
Korfitsen N	År	13/2 -1	2/1800n	0	25,4 g		c c	s	206	10'

7 LUNA BORK — 7 — 20,4M — 5.000

4,mkbr. hp. v Great Challenger - 26: 1 0-1-0 5.000 25: 1 0-0-0 Tot: 2 0-1-0
Amalie Bork v Beaumont Hanover
Opdr: Chr.M. Lauridsen & Villy Christensen
Ejer: Anne Larsen ApS
CC **Blå/hvid,**
Nielsen Casper M. (Rask J)

Rask J	Sk	9/24 -k	2/2000	k	25,8 g		-	-	ejg	-
Andersen KK	Sk	7/4 -k	2/2020	k	g		-	-	ejg	-
Rask J	Sk	8/10 -k	2/2000	k	20,0		-	-	gk	-
Rask J	Sk	29/12 -1	6/2000	0	20,6		c c	s	281	8'
Rask J	Ål	19/1 -4	2/2140	2	20,4		c c	s	59	8'

8 LUIGI DREAM — 8 — *19,9AM 18,9M — 8.250

4,lbr. v. v Forever Peace - 26: 1 1-0-0 19,9a 7.500 25: 2 0-0-0 750 Tot: 3 1-0-0
Tullamore G K v Great Challenger
Opdr: Emil Helge & Jane Mæhlisen
Ejer: Brøchner, Dyhrberg & Dyhrberg
CC **Grøn/sort/hvid,**
Dahlgaard Jan (Dyhrberg M P)a

Kristoffersen O	Sk	29/10 -k	3/2000	k	21,5		-	-	gk	-
Dahlgaard J	Sk	8/12 -1	2/2000	0	22,5 g		c c	s	43	8'
Dahlgaard J	Sk	29/12 -1	3/2000	5	18,9		c c	s	276	8'
Dahlgaard J	Sk	9/1 -1	1/2060	1	19,9 a		c c	s	158	8'

9 KOHINOOR — 9 — *17,5AM 18,1M — 8.200

5,brun. hp. v From Above - 26: 0 0-0-0 25: 4 1-0-0 17,5a 8.200 Tot: 4 1-0-0
Baronesse Ima v Maharajah
Opdr: Peter Fog
Ejer: Agroadvice ApS
CC **Grøn/hvid/logo,**
Kjær Rene (Friis Jan)

Rask J	Ål	9/24 -k	2/2140	k	21,2		-	-	gk	-
Rask J	Od	25/4 -1	1/2140	4	17,8 a		c c	s	224	8'
Rask J	Sk	5/5 -1	2/2060	1	17,5 a		c ¢	A	26	6'
Rask J	Sk	19/5 -1	4/2020	4	18,1		c ¢	s	102	8'
Rask J	Ål	11/6 -3	1/2140	d	g		c ¢	s	120	8'

HER STARTER V5-SPILLET

Find vinderne af de følgende fem løb, og vær med i jagten efter den store gevinst. Læs mere om, hvordan du spiller V5 på spilguide.bet25.dk/heste/alle-spilformer

SPILTIPS præsenteres af Bet25 - Vi støtter væddeløbssporten i Danmark

VINDEREN: HER STARTER V5-SPILLET! Det er et begynderløb for heste med max 9.000 kr. på præmiekontoen, og løbet er vældig jævnbyrdigt. **8 Luigi Dream** tog en flot sejr her i Skive i starten af januar, og trods det iskolde startspor, så kan Forever Peace-sønnen godt være med fremme igen.

MODBUDDET: **7 Luna Bork** kommer ikke med den allerbedste resultatrække, men Great Challenger-hoppen gik dog rigtig godt senest i Aalborg som anden til Mike Kristensen-trænede Lovely Moni. Skidt startspor, men kommer Casper M. Nielsen godt til undervejs, så kan Luna Bork sagtens vinde her.

OUTSIDEREN: Den klare outsider i løbet er **3 Pierre Schermer**, som har masser af fart indenbords, men der er heller ikke ret langt til galop for Tactical Landing-sønnen. Senest i Aarhus galopperede Pierre Schermer minimum en andenplads væk midt på opløbet. Fejlfri = vinderchance.

CHANCEVURDERING: A: 8-7-3 B: 4-1-9-5-2 C: 6

LØB 3 V5-2 RØD

KL. 16.27 VINDER PLADS TVILLING KOMB TRIO

Ahlsell præsenterer Tidsløb 1.16.5.
3-14-årige.
2000 m. Autostart.
Præmier: 10.000-5.000-3.500-2.500-2.000 (5 præmier)
Intet indskud.
Ingen regler for antal starter.

ahlsell
gør det nemmere at være professionel

1 DANIELLA GARDENIA — 2000:1 — 13,6AK 13,7K *14,2AM — 388.050

11,brun. hp. v Great Challenger - 26: 1 0-0-0 350 — 25: 25 3-1-4 14,7a 34.250 — Tot: 154 15-26-23
Pitezza v Armbro Goal
Opdr: Anton Andreasen
Ejer: Martin Andreasen
CC **Blå/sort/guld/logo,**
Andreasen Martina

Andreasen M	Sk	29/10 -4	9/2060	0	15,8 a	c c	s	36	8'
Andreasen M	Sk	7/11 -9	3/2020	6	16,6	c c	s	89	8'
Andreasen M	Sk	28/11 -7	6/2060t	0	18,6 a	c c	s	125	8'
Andreasen M	Sk	15/12 -8	3/2570	5	20,1	c c	s	181	8'
Andreasen M	Sk	18/1 -7	1/1680	5	17,5	c c	s	90	4'

2 EXPRESS A P — 2 — 12,0AK 14,6L 13,0AM — 747.206

10,lbr. v. v S J's Caviar - 26: 4 0-0-1 6.000 — 25: 26 3-2-2 12,8a 44.150 — Tot: 114 18-15-21
Komner v Credit Winner
Opdr: Bente Vester Andersen
Ejer: Kristian Juul & Team A P
CC **Blå/grå/rød,**
Juul Kristiana

Juul K	År	31/12 -7	1/2320	3	17,5	c c	s	80	8'
Andersen M S	Sk	9/1 -7m	2/2040	3	17,5	c c		106	8'
Juul K	Sk	18/1 -2	3/2020	0	18,0	c c	s	104	8'
Juul K	Sk	26/1 -4	3/2000	7	17,9	¢ c	s	329	9'
Juul K	År	13/2 -6	1/1820	4	18,1	c c	s	101	7'

3 CAPTAINHASELHOF BE — 3 — 13,9AK 15,7M 15,4AM — 237.350

12,mkbr. v. v Chipmate - 26: 2 1-1-0 12.500 — 25: 24 1-3-1 13,9a 43.800 — Tot: 109 11-8-6
Let It Be v Buckfinder
Opdr: Lene Elbæk Bay
Ejer: Lene & Johnny Bay
CC **Beige/grøn/reklame,**
År **Juel Jeppe** (Bay L E)a

Gammelgård S	Sk	17/11 -6m	12/2060	0	19,5 a	c c		187	6'
Lønborg H	Sk	8/12 -6	2/2060	7	16,9 a	c c	s	285	6'
Juel J	År	19/12 -3	7/1800	0	19,1ag	¢ ¢	s	97	8'
Lønborg H	Ål	3/1 -4	4/2140v	2	17,0	c c	s	329	8'
Lønborg H	Sk	18/1 -2	2/2000	1	18,4	c c	s	49	8'

4 BASTIAN T — 4 — 11,4AK 13,3L 13,1AM — 705.334

13,lbr. v. v Ens Snapshot - 26: 1 0-0-0 — 25: 15 0-5-1 16,6a 25.050 — Tot: 151 18-21-13
Gå I Cowboyland v Armbro Goal
Opdr: Tom Holst Larsen
Ejer: S.G.B.L.(S.Gammelgård) & J.Olsen
CC **Blå/rød/hvid/reklame,**
Od **Olsen Johnni** (Gammelgård S)

Friis M	Od	14/11 -7	8/2140	4	16,7	c c	s	177	8'
Korfitsen N	Ål	29/11 -5	3/2160	2	17,8 g	c c	s	20	8'
Korfitsen N	Ål	7/12 -3	5/2140	5	16,3	c c	s	91	8'
Kristoffersen O	Od	20/12 -5	3/2660	6	18,4	c c	s	126	7'
Olsen Jo.	Ål	23/1 -2	2/2640	0	17,8	c c	s	362	7'

5 EIK HINDØ — 5 — 12,4AK 15,7M 14,0AM — 349.713

10,brun. v. v From Above U S - 26: 4 0-0-3 14,3a 12.000 — 25: 15 1-0-2 13,0a 24.834 — Tot: 116 9-16-22
Hindø Enghave v Victor Victor
Opdr: Jeanette H. Jensen & Vagn J. Larsen
Ejer: Jeanette H. Jensen
CC **Grøn/sort,**
År **Jensen Mathias** (Jensen K)

Jensen M	Ål	24/12 -6	8/2140	4	14,4 a	¢ ¢	A	970	13'
Jensen M	Ål	3/1 -7	6/1640v	3	14,8 a	¢ ¢	A	75	8'
Jensen M	Ål	19/1 -5	2/2140	5	15,5 a	¢ ¢	A	71	15'
Jensen M	Od	30/1 -6	6/1640	3	14,3 a	¢ c	A	126	8'
Jensen M	Ål	9/2 -5	6/2140	3	16,9 a	¢ c	A	185	10'

6 ISOTOPE D'AM (FR) — 6 — 13,5AK *14,7M *14,3AM — 232.555

8,brun. v. v Love You - 26: 2 1-0-1 11.000 — 25: 16 0-0-2 14,5a 21.200 — Tot: 55 14-4-6
Ariane d'Atout v Ready Cash
Opdr: S.A.R.L. Am Bloodstock
Ejer: Charlotte Lohmann & Rikke Foget
CC **Sort/grå/grøn,**
Foget Kasper (Lohmann C)a

Foget K	Sk	28/11 -5	2/2000t	d	g	c c	s	212	15'
Aaen S	År	19/12 -7	2/2340	6	17,7	c c	s	241	7'
Hviid M	År	31/12 -6	4/1800	d	g a	c c	s	445	15'
Foget K	Sk	18/1 -2	1/2020	3	17,8	c c	s	60	8'
Foget K	Od	30/1 -4	1/2140	1	17,2	c c	s	34	8'

7 GOLDEN STONE — 7 — *11,8AK 14,6M 13,2AM — 430.526

8,mkbr. v. v Wishing Stone - 26: 4 0-0-1 14,9a 8.000 — 25: 15 0-2-3 12,6a 31.700 — Tot: 67 5-10-12
Ashleigh's Legacy v Windsong's Legacy
Opdr: Stald Cowboyland & Rivers ApS
Ejer: 30 Trotting Stable
CC **Grøn/hvid/logo,**
Kjær Rene (Friis M)

Friis M	Sk	15/12 -6	9/1600	0	14,9 a	c c	s	201	10'
Friis M	Ål	3/1 -4	1/2160v	5	16,5	c c	s	53	8'
Friis M	Sk	18/1 -4	6/2060	0	14,9 a	¢ ¢	s	207	8'
Kjær R	Sk	26/1 -4	2/2000	3	16,5	c c	s	54	9'
Friis M	Ål	9/2 -5	9/2140	5	17,0 a	c c	s	165	10'

8 CHABLIS — 8 — 13,2AM *14,2M — 1.002.138

12,lbr. v. v Love You - 26: 3 1-0-0 9.500 — 25: 21 0-1-5 13,2a 58.800 — Tot: 148 29-17-16
Moneypenny v Angus Hall
Opdr: Tonny Nielsen
Ejer: M. Thorup, C. & R. Merrild
CC **Blå/sølv/hvidt logo,**
Andersen Peter Ø. (Thorup M)a

Merrild R	Ål	12/11 -7m	3/2140	4	15,5 a	¢ c		128	20'
Foget K	Ål	7/12 -3	1/2160	3	15,4	¢ c	s	83	8'
Foget K	Ål	3/1 -4	3/2160v	1	15,9	¢ c	s	79	8'
Foget K	Sk	26/1 -4	5/2000	5	16,8	¢ c	s	40	9'
Foget K	Ål	9/2 -5	5/2140	d	g a	¢ c	A	55	10'

9 BETTE NOCK — 9 — 12,0AM 15,3M — 501.700

13,brun. v. v S J's Photo - 26: 3 1-0-0 14,8a 13.500 — 25: 10 0-1-3 12,3a 19.250 — Tot: 90 18-15-16
Flicka Trøjborg v Earthquake
Opdr: Dorthe Christensen ApS
Ejer: Julie, Merle & Simon Myrup Rask
CC **Mørkblå/hvid/guld,**
Rask Jeppe

Rask J	Sk	8/10 -4	6/2060	0	14,6 a	c c	A	466	20'
Rask J	Sk	15/12 -6	7/1600	0	14,5 a	¢ ¢	A	354	10'
Rask J	Ål	3/1 -7	10/1640v	4	14,8 a	c c	A	88	8'
Rask J	Sk	26/1 -4	6/2000	1	16,3	c c	s	96	9'
Rask J	Ål	9/2 -5	7/2140	4	17,0 a	c c	A	67	10'

10 RØDE ORM (DE) — 10 — 14,6AK 15,9M — 125.350

8,rød. v. v S J's Caviar - 26: 0 0-0-0 — 25: 15 3-2-2 14,6a 41.700 — Tot: 37 8-6-4
Speedy Rapide v Daguet Rapide
Opdr: Dirk Frahm
Ejer: Stald Magic
CC **Blå/sort/rød,**
Ål **Pedersen Anders**

Pedersen T U	Od	15/8 -4	8/2160	6	16,2	c c	s	67	10'
Pedersen T U	Ch	31/8 -3	5/2000	0	opgag	c c	s	50	25'
Pedersen A	Od	5/9 -3	1/2140	3	15,1 a	c c	s	50	10'
Pedersen T U	Ål	7/12 -7	5/2620	d	g	c c	s	52	7'
Pedersen A	Ål	24/12 -5	5/2140	0	15,0ag	c c	s	87	13'

11 GHANIA SENSEI — 11 — 13,9AK 15,8M *14,8AM — 211.287

8,brun. hp. v Michael's Turn - 26: 1 0-0-0 16,7a 1.000 — 25: 11 1-0-3 14,4a 23.100 — Tot: 59 13-2-9
Line Sensei v Mr Flirt
Opdr: Jesper P. Nielsen
Ejer: Jesper P. Nielsen
CC **Sort/guld/logo,**
Ål **Jørgensen Birger** (Nielsen J)a

Jørgensen B	Sk	29/10 -4	6/2060	1	14,8 a	c c	s	50	8'
Korfitsen N	Sk	7/11 -3	4/2060	3	15,0 a	c c	A	83	10'
Jørgensen B	Od	23/11 -2	6/2140	5	15,3 a	c c	s	118	10'
Nielsen C M	Ål	24/12 -6	1/2140	0	15,0 a	c c	s	526	13'
Korfitsen N	Sk	26/1 -3	5/2060	6	16,7 a	c c	A	61	9'

SPILTIPS præsenteres af Bet25 - Vi støtter væddeløbssporten i Danmark

VINDEREN: Et tidsløb efter 1.16,5 har fundet vej til V5-spillet, og hestene er virkelig sat godt ind mod hinanden. Vindertippet går til **9 Bette Nock**, som kan rigtig meget på sine gode dage, og som vandt en flot sejr senest den startede her i Skive. Kan få et godt rygløb fra dette startspor.

MODBUDDET: **6 Isotope d'Am** vandt senest en rigtig flot sejr i Odense, hvor den sad i dødens hele løbet. Rundt sidste sving lignede det, at Fonseca var rykket uimodståeligt fra, men Isotope d'Am tyggede sig nærmere og nærmere, og på stregen gik den kort forbi. Flot præstation – vinderchance.

OUTSIDEREN: **7 Golden Stone** vinder ikke løb på samlebånd længere, og det samme gælder Michael Thorup-trænede **8 Chablis**. Førstnævnte er lynhurtig fra start, og har sikkert kig på spidsen. Sidstnævnte har mere styrken som sit våben, og får dygtige Peter Ømark Andersen i sulkyen.

CHANCEVURDERING: A: 9-6-7-8 B: 5-10-11-2-1-3-4 C: -

LØB 4 V5-3 V4-1 GRØN

KL. 16.47 VINDER PLADS TVILLING KOMB TRIO

Spar Vest Fonden præsenterer
Amerikanerløb m. justering af startspor
3-14-årige højst **45.000 kr. 1600 m.** Autostart.
Grundlag **21.001 kr.** Præmier: 10.000-5.000-3.500-2.500-2.000 (5 præmier) Intet indskud. Hestene sættes ind i løbet efter deres startpræmiesum i rækkefølgen: 1-2-3-4-5-9-6-10-7-8-11-12.

SPAR VEST FONDEN

1 KNIGHTOFTHEHILL — 1600:1 — 15,0AK 18,7K — 26.100

5,mkbr. v. v Dominion Beach - 26: 2 0-0-1 18,2a 5.500 25: 9 0-2-1 15,0a 14.750 Tot: 14 0-3-2
Olympia Hanover v Southall Hanover
Opdr: Kathrine M. Olesen
Ejer: Kathrine M. Olesen
CC **Grøn/sort/hvid,**
Dahlgaard Jan (Olesen K)a

Andreasen M	Sk	17/11-1	1/2020	2	21,0	c	c	s	62	10'
Dahlgaard J	År	6/12-2	2/1820	4	18,7	¢	c	s	150	8'
Dahlgaard J	Sk	29/12-4	10/1600	5	15,0 a	¢	c	s	966	10'
Dahlgaard J	Sk	18/1-1	2/2060	3	19,2 a	¢	c	s	119	8'
Foget K	Ål	9/2-1	7/1640	5	18,2ag	c	c	s	142	10'

2 KAISER SVENDKA — 2 — 15,3AK 18,1M — 27.000

5,lbr. v. v Gentle Tilly - 26: 2 0-0-1 18,6a 5.500 25: 14 0-1-1 15,3a 11.350 Tot: 25 1-1-3
No No Esterel v Earthquake
Opdr: Annika M. Hansen & Michael Hamer
Ejer: John Jensen
CC **Beige/grøn/reklame,**
Ål **Juel Jeppe**

Juel J	Sk	8/12-8	5/2060	3	19,0 a	c	c	s	28	6'
Juel J	Ål	24/12-1	8/2140	0	16,3 a	c	c	s	135	13'
Juel J	Sk	29/12-4	9/1600	0	15,3 a	c	¢	s	361	10'
Juel J	Ål	23/1-5	9/2140	3	18,6 a	c	c	s	107	8'
Juel J	År	13/2-3	8/1800n	5	18,7 a	c	c	s	321	10'

3 KENTUCKY — 3 — 15,2AK 17,8M — 28.450

5,brun. hp. v Lavec Kronos - 26: 3 0-1-0 16,6a 7.500 25: 13 0-0-5 15,2a 19.950 Tot: 18 0-1-5
Angelina v Ens Snapshot
Opdr: Louise Schumacher & Jacob Andreasen
Ejer: RSD A/S & Cowboyland Aalborg
CC **Blå/rød/hvid logo,**
Ål **Andersen Kenneth** (Andersen P)

Andersen P	Ål	14/12-2	2/2140	4	17,3 a	¢	c	s	446	10'
Andersen K	Sk	29/12-4	11/1600	0	15,2 a	¢	c	s	1125	10'
Andersen K	Sk	9/1-2	4/2060	5	19,6 a	c	c	s	246	8'
Andersen K	Ål	19/1-2	8/2140	0	18,5 a	¢	c	s	495	8'
Kjær R	Sk	26/1-2	5/1600	2	16,6 a	c	c	A	167	9'

4 KITTI NARDOS — 4 — 16,8AM 18,9M 17,8AK — 29.600

5,mkbr. hp. v Ens Snapshot - 26: 1 0-0-0 25: 12 1-0-0 16,8a 12.100 Tot: 26 1-0-0
Wilma J v Storstadsbusen
Opdr: Karl J. Jensen
Ejer: Stald Nardos
CC **Sort/gul/logo,**
Jensen Kennetha

Jensen K	Sk	25/7-9	1/2020	0	18,9	¢	¢	s	533	8'
Jensen K	Od	21/9-2	1/2140	1	17,0 a	c	¢	s	710	10'
Jensen K	Sk	8/10-2	2/2060	0	17,5 a	c	¢	s	316	13'
Jensen K	Ål	26/10-4	6/2140	6	19,0	¢	¢	s	641	7'
Jensen K	Sk	9/1-3	1/2000	0	20,2	c	¢	s	224	7'

5 KEJSER PELLE — 5 — 16,9AM 20,6M — 31.050

5,brun. v. v Hillustrious - 26: 2 0-1-0 17,3a 6.000 25: 15 1-1-1 16,9a 23.200 Tot: 19 1-2-1
Sweet Funky Music v Brandy Dei Fiori
Opdr: Marianne Fejerskov
Ejer: Marianne Fejerskov
CC **Sort/blå/grøn/logo,**
Friis Morten

Friis M	Sk	8/12-8	1/2060	4	19,1 a	c	c	s	53	6'
Friis M	Sk	15/12-2	5/2060	d	g a	c	c	s	270	8'
Friis M	År	31/12-1	11/1800	d	g a	c	c	s	209	15'
Friis M	Sk	18/1-1	3/2060	2	17,3 a	c	c	s	298	8'
Friis M	Sk	26/1-1	2/2060	6	20,3ag	c	c	s	67	9'

6 KALINA MAGIC — 6 — 16,2AK 17,3M — 33.400

5,lbr. hp. v Okay Bee - 26: 1 0-0-0 21,0a 25: 13 2-1-2 16,2a 26.400 Tot: 15 2-1-3
Jamie Rush v Buckfinder
Opdr: H. & B. Pedersen & T. Urth
Ejer: Stald Magic
CC **Blå/sort/rød,**
Ål **Pedersen Anders**

Pedersen A	År	8/11-2	6/1800	0	18,5 a	c	c	s	77	8'
Klitgaard S	Ål	29/11-6	1/2160	4	18,7	c	c	s	87	10'
Pedersen A	Sk	8/12-8	6/2060	1	18,1 a	c	c	s	34	6'
Pedersen A	År	31/12-3	7/1800	0	16,9 a	¢	¢	s	217	15'
Pedersen A	År	13/2-3	11/1800n	0	21,0ag	c	c	s	391	10'

7 IDEAL DU VINCENT — 7 — 14,2AK 17,6M — 37.100

6,brun. v. v Gentle Tilly - 26: 1 1-0-0 17,9a 8.500 25: 18 0-1-1 14,2a 15.100 Tot: 36 1-2-2
Gaia Enghave v Capital Idea
Opdr: Stutteri Vincent
Ejer: Agroadvice ApS
CC **Grøn/hvid/logo,**
Kjær Rene (Friis Jan)

Juul K	Sk	17/11-2	2/2000	d	g	c	c	s	322	6'
Friborg K	Sk	28/11-2	4/2000t	0	21,1 g	c	c	s	422	8'
Kjær R	Sk	8/12-5	11/1600	7	16,8 a	c	c	s	392	6'
Kjær R	Sk	29/12-4	12/1600	4	14,2 a	¢	¢	A	682	10'
Kjær R	Sk	26/1-1	5/2060	1	17,9 a	¢	¢	A	51	9'

8 NOBEL B M (NL) — 8 — 17,1AM *18,4M 19,3K — 40.615

6,mkbr. v. v Chelsea Boko - 26: 3 1-0-0 7.050 25: 10 1-1-1 17,1a 17.752 Tot: 23 5-1-4
Coktail Medo v Love You
Opdr: M.F.P. Janssen
Ejer: J.Pedersen,V. & F. Larsen
CC **Blå/rød,**
Ål **Pedersen Jonas Urth** (Pedersen A)

de Haan P	Nl	7/9-3	8/2060	2	20,9 a	-	-		67	-
Pedersen J U	Sk	15/12-7	5/2000	0	20,2	¢	c	s	51	7'
Pedersen J U	Sk	18/1-5	2/2000	1	18,4	c	c	s	46	7'
Pedersen J U	Ål	23/1-2	7/2600	6	19,0	c	c	s	95	7'
Pedersen J U	År	13/2-6	3/1800	0	19,3	c	c	s	29	7'

9 KANDIS SPRING — 9 — 13,5AK 16,8M — 31.150

5,sbr. hp. v Fourth Dimension - 26: 1 1-0-0 16,3a 8.500 25: 2 0-1-0 13,5a 5.000 Tot: 8 1-3-1
Precious Spring v Storstadsbusen
Opdr: Helene Gravesen
Ejer: Stutteri Spring
CC **Hvid/reklame,**
Mønster Knud

Dahlgaard J	Sk	6/24-5	7/2060	3	17,8 a	c	c	s	124	18'
Dahlgaard J	Sk	7/24-4	10/2060n	0	18,4ag	c	c	s	542	187'
Mønster K	Ål	2/6-3	11/2140	0	19,3 a	¢	¢	s	114	8'
Mønster K	Sk	29/12-4	6/1600	2	13,5 a	¢	¢	s	63	10'
Mønster K	Sk	26/1-2	3/1600	1	16,3 a	¢	¢	s	18	9'

10 GINGERBEL BROFONT* (IT) — 10 — *13,3AK — 36.620

4,brun. hp. v Face Time Bourbon - 26: 0 0-0-0 25: 6 3-0-2 13,3a 34.379 Tot: 7 3-0-2
Vipera Killer Gar v Varenne
Opdr: Allevamento Le Fontanette S.r.l. m.fl.
Ejer: Union Stable
CC **Sort/guld/logo,**
Ål **Jørgensen Birger** (Jensen F)

Van den Putte J J	B	20/8-3	9/2300	3	15,5 a	-	-		----	-
Van den Putte J J	B	16/9-4	11/1750	1	15,3 a	-	-		----	-
Van den Putte J J	B	14/10-1	11/2300	3	16,3 a	-	-		----	-
Van den Putte J J	B	25/10-6	9/2300	7	16,5 a	-	-		----	-
Jensen F	Sk	29/12-4	3/1600	1	13,3 a	¢	¢	s	18	10'

11 KNOWING YOU — 11 — 15,1AK *18,4K — 41.500

5,brun. hp. v Lavec Kronos - 26: 3 0-0-1 19,3a 4.200 25: 8 1-0-3 15,1a 23.550 Tot: 14 1-2-4
Need You v Coktail Jet
Opdr: Frank & Preben Sørensen
Ejer: Stald Nygaard & M.Andreasen
CC **Blå/sort/guld/logo,**
Andreasen Martina

Andreasen M	Sk	15/12-7	6/2000	4	19,4	c	c	s	220	7'
Andreasen M	Ål	24/12-2	6/2140	3	16,2 a	c	c	s	628	13'
Andreasen M	Ål	3/1-2	2/2140v	3	19,2	c	c	s	83	7'
Andreasen M	År	20/1-3	7/1800	0	19,3 a	c	c	s	553	9'
Andreasen M	Sk	26/1-1	3/2060	5	19,4 a	c	c	s	142	9'

12 LISOTTO (SE) — 12 — 14,1AK 17,0M — 43.000

5,lbr. hp. v Raja Mirchi - 26: 2 0-2-0 17,7a 8.800 25: 8 2-3-1 14,1a 34.200 Tot: 10 2-5-1
Udora Jet v Pine Chip
Opdr: 1887 Consulting A/S
Ejer: Kristian Juul & Kristina Møller
CC **Blå/grå/rød,**
Juul Kristiana

Henriksen M	Sk	29/10-1	5/1600	4	14,1 a	¢	c	A	37	13'
Korfitsen N	Od	14/11-5	1/2140	2	17,0	¢	c	s	45	10'
Korfitsen N	Ål	24/11-2	1/1640	4	15,9 a	¢	c	A	17	8'
Juul K	Sk	18/1-5	3/2000	2	18,4	c	c	s	25	7'
Kjær R	År	13/2-3	2/1800n	2	17,7 a	c	c	s	34	10'

SPILTIPS *præsenteres af Bet25 - Vi støtter væddeløbssporten i Danmark*

VINDEREN: HER STARTER V4-SPILLET! Der er fuldt felt i dette amerikanerløb, og to heste fra anden række ligner de største chancer. **10 Gingerbel Brofont** tordnede banen rundt mellem jul og nytår, men har ikke startet siden. Bagspor på sprint er aldrig let, men Face Time Bourbon-hoppen har høj klasse.

MODBUDDET: **9 Kandis Spring** var anden til vindertippet 29/12 her i Skive, og var uden chance for at gå i infight med denne. Sejren senest kom således ikke som den store overraskelse for nogen, hvilket 18:10 på oddstavlen da også viste. Fin chance her stort set uanset løbsafvikling.

OUTSIDEREN: **3 Kentucky** bliver outsideren. Kom senest ud i amerikanersulky for første gang, blev sendt til spids, og lignede længe vinderen af løbet. Kunne dog ikke stå imod favoritten Kandis Spring til slut, men her bliver det sikkert igen spids, og så kører Kenneth Andersen dér så længe lampen lyser.

CHANCEVURDERING: A: 10-9 B: 3-12-2-7-8-6-11-5 C: 1-4

LØB **5** V5-4 V4-2 HVID

KL. 17.07 **VINDER PLADS TVILLING KOMB TRIO**

Spar Nord præsenterer
Amerikanerløb m. justering af startspor.
3-14-årige højst **95.000 kr. 2060 m.** Autostart. Grundlag **45.001 kr.** Præmier: 10.000-5.000-3.500-2.500-2.000 (5 præmier) Intet indskud. Hestene sættes ind i løbet efter deres startpræmiesum i rækkefølgen: 1-2-3-4-5-9-6--7-8.

spar Nord

1 LEO WYNN — **2060:1** — *13,5AK — 50.092
4,brun. v. v Maharajah - 26: 1 0-0-0 — 25: 7 2-0-1 13,5a 50.092 — Tot: 8 2-0-1
Awesome Annie v Væsterbo Prestige
Opdr: Stutteri Wynn ApS
Ejer: Team Jeppe's Venner
CC **Beige/grøn/reklame,**
Ål **Juel Jeppe**

Facci F	To	18/6 -6	6/2060	3	16,7 a	- -		20	-
Facci F	I	18/7 -6	4/1600	d	g a	- -		13	-
Facci F	I	5/8 -5	4/1600	d	g a	- -		17	-
Bondo E	Mi	12/9 -6	5/1600	5	16,5 a	- -		73	-
Juel J	Ål	9/2 -4	8/2140	d	g a	c c	s	31	10'

2 GAME ON SHADOW — **2** — 14,5AK 16,9M 15,2AM — 61.479
8,brun. v. v Broad Bahn - 26: 3 1-2-0 15,7a 17.500 — 25: 13 2-2-1 14,5a 33.916 — Tot: 26 3-4-1
Bonney Anne v Andover Hall
Opdr: Niels Jørgen Jensen
Ejer: Ole, Christian & Rasmus Sejer
CC **Blå/sort/hvid,**
Od **Sejer Christian**

Kjær R	Sk	29/10 -3	8/1600	0	14,5 a	c ¢	A	140	13'
Sejer C	Od	20/12 -3	4/1640	4	15,7 a	c c	A	56	6'
Sejer C	Ål	3/1 -5	5/1640v	2	15,9 a	c c	A	70	8'
Kjær R	Sk	18/1 -1	7/2060	1	16,7 a	c ¢	A	23	8'
Kjær R	Od	30/1 -5	6/1640	2	15,7 a	c ¢	A	23	8'

3 KUARATO HEOT (FR) — **3** — 14,9AK 18,0M *15,0AM — 63.612
6,brun. v. v Eridan - 26: 1 0-0-0 — 25: 14 2-2-2 15,0a 51.300 — Tot: 32 3-2-3
Urga de Cahot v Nice Love
Opdr: Willem Hess
Ejer: Sdr.Blaabjerggaard & TeamWorldWideTrot
CC **Sort/guld/logo,**
Ål **Jørgensen Birger** (Pedersen A)

Jørgensen B	Ål	10/10 -7	7/2140	0	18,0 g	c c	s	23	8'
Jørgensen B	Sk	28/11 -4	3/2000t	6	19,3 g	c c	s	47	10'
Pedersen A	Sk	15/12 -4	10/2060	3	15,9 a	c c	s	157	8'
Pedersen A	Sk	29/12 -7	1/2060	4	15,8 a	c c	s	368	50'
Pedersen A	Ål	19/1 -7	3/2140	d	g a	c c	s	65	8'

4 KEEP THE CHANGE (FR) — **4** — 14,9AK 17,2M 16,3AM — 64.389
6,brun. v. v Timoko - 26: 2 0-1-0 15,7a 5.000 — 25: 14 0-1-1 14,9a 17.746 — Tot: 29 1-3-3
Datrix v Coktail Jet
Opdr: Jan Stins
Ejer: J.B. Pedersen & I. Thorsager
CC **Gul/grøn,**
Pedersen Jørgen B.a

Pedersen J B	Sk	7/11 -5	7/2060	0	19,5ag	c c	s	454	10'
Pedersen J B	Sk	17/11 -4	3/2060	7	18,5 a	c c	s	94	6'
Pedersen J B	Ål	29/11 -4	2/2160	4	18,8 g	c c	s	257	6'
Pedersen J B	Ål	3/1 -8	1/1640v	2	15,7 a	c c	s	446	8'
Pedersen J B	År	20/1 -4	5/1800	d	g a	c c	s	224	9'

5 KUN SEM — **5** — 14,6AK 17,4M 15,4AM — 66.850
5,mkbr. h. v Ens Snapshot - 26: 2 1-1-0 10.300 — 25: 19 3-4-1 14,6a 56.550 — Tot: 24 4-5-1
Masterpiece v Wall Street Banker
Opdr: Skov Entreprenør & Maskinudl. ApS
Ejer: Torben Kristensen
CC **Hvid,**
År **Kristensen Torben**a

Lønborg H	Ål	7/12 -4	8/2160	0	18,2 g	¢ ¢	s	401	8'
Lønborg H	Sk	15/12 -4	7/2060	4	16,5 a	¢ ¢	s	268	8'
Lønborg H	Ål	24/12 -4	3/2140	0	15,4 a	¢ c	s	391	13'
Kristensen T	Ål	3/1 -2	6/2140v	2	19,1	c c	s	128	7'
Kristensen T	Ål	19/1 -8	1/2140	1	17,9	c c	s	32	7'

6 JACOBITE — **6** — *15,4AM 15,8M — 74.650
6,mkbr. v. v Great Challenger - 26: 1 1-0-0 16,0a 8.500 — 25: 13 4-5-0 15,4a 56.150 — Tot: 15 6-5-0
Dejah Thoris v Gift Kronos
Opdr: Michael Lønborg
Ejer: Olsen & Thorsen I/S
CC **Sort/grå/grøn,**
Foget Kasper

Lønborg M	Ål	29/9 -5	3/2140	4	16,2 a	c c	A	17	8'
Lønborg H	År	8/11 -3	8/1800	2	16,2 a	c c	s	42	8'
Foget K	År	6/12 -5	3/1800	1	16,9	c c	s	35	8'
Foget K	Sk	29/12 -7	7/2060	d	g a	c c	A	72	50'
Foget K	År	20/1 -4	8/1800	1	16,0 a	c c	s	33	9'

7 JUNKER HYDRUP — **7** — 14,4AK 18,8M 15,9AM — 88.550
6,brun. v. v Tycoon Conway Hall - 26: 3 0-2-0 15,7a 10.000 — 25: 33 1-4-0 14,4a 50.600 — Tot: 65 2-7-1
Quiz Me Too v Coktail Jet
Opdr: Ole Madsen
Ejer: Niels Daniel Kristensen
CC **Blå/hvid,**
Ål **Nielsen Casper M.** (Kristensen N D)a

Kjær R	Od	20/12 -4	2/1640	1	14,7 a	c c	A	51	6'
Hviid M	Sk	29/12 -5	8/1600	0	14,4 a	c c	s	1548	50'
Nielsen C M	Sk	18/1 -3	9/2060	2	17,3 a	c c	s	121	8'
Nielsen C M	Od	30/1 -3	3/1640	2	15,7 a	c c	A	23	8'
Nielsen C M	År	13/2 -2	3/1800n	0	18,9 a	c c	s	107	10'

8 JAGUAR — **8** — 14,6AK 16,5M 15,1AM — 93.200
6,lbr. v. v Ens Snapshot - 26: 2 1-0-0 15,1a 7.500 — 25: 20 0-1-4 14,7a 21.900 — Tot: 50 2-1-7
Alanya Sisa v Torvald Palema
Opdr: Gunner Christiansen
Ejer: Stald Thy
CC **Grøn/hvid/logo,**
Kjær Rene (Friis Jan)

Dahlgaard J	Sk	17/11 -4	7/2060	3	18,2ag	c c	s	106	6'
Dahlgaard J	Sk	8/12 -2	4/2060	3	16,7 a	c c	s	69	6'
Friis Jan	Od	20/12 -4	7/1640	0	18,4ag	c c	s	89	6'
Dahlgaard J	Sk	9/1 -5	3/2060	0	21,8ag	c c	s	59	8'
Kjær R	Od	30/1 -3	4/1640	1	15,1 a	c c	s	94	8'

9 JESSIE — **9** — 15,9AM 16,0M — 68.300
6,lbr. hp. v Michael's Turn - 26: 0 0-0-0 — 25: 12 1-1-1 15,9a 29.750 — Tot: 24 3-2-4
Salerno v Ens Snapshot
Opdr: Gunner Christiansen
Ejer: Niels Erling Pedersen
CC **Grøn/sort/logo,**
Od **Korfitsen Nicklas** (Gammelgård S)

Jonassen R	Od	8/8 -3	1/2140	5	16,2 a	c c	s	245	20'
Korfitsen N	Od	15/8 -7	1/2160	4	16,0	c c	s	177	8'
Kjær R	Sk	3/9 -2	4/2060	5	15,9 a	c c	s	139	13'
Kjær R	Ch	10/9 -4	1/2000	5	15,9 a	c c	s	272	13'
Dahl G	Sk	26/9 -6	2/2000	d	g	c c	s	193	10'

***SPILTIPS** præsenteres af Bet25 - Vi støtter væddeløbssporten i Danmark*

VINDEREN: Endnu et amerikanerløb, og "Årets Træner 2025" Jeppe Juel får vindertippet med Maharajah-sønnen **1 Leo Wynn**. Galopperede i et godt angreb med knap 500m til mål i sin Danmarks-debut i Aalborg, og her fyrer Jeppe Juel sikkert fra start for at komme til spids – vinderchance.

MODBUDDET: Den nystartede Skive-træner Kasper Foget er kommet rigtig godt fra start, og her kommer han med en af staldens bedre heste i form af **6 Jacobite**, som senest vandt en rigtig flot sejr i Aarhus efter et tungt løb undervejs. Igen halvskidt startspor, men vinderchance endda.

OUTSIDEREN: **2 Game On Shadow** vandt en sikker sejr senest den startede her i Skive. Køres offensivt igen, men spørgsmålet er, at den formår at tage en længde på indvendige Leo Wynn. Ryg på denne og indvendigt angreb via open stretch til slut kan dog også være en sejrsgivende taktik.

CHANCEVURDERING: *A: 1-6-2* *B: 3-5-7-8-4-9* *C: -*

LØB 6 V5-5 V4-3 SORT

Kl. 17.27 VINDER PLADS TVILLING KOMB TRIO

Blokhus Lys præsenterer Amerikanerløb.
3-14-årige højst **455.000 kr.**
2550 m. Tillæg 20 m ved **195.001 kr**
Præmier: 10.000-5.000-3.500-2.500-2.000 (5 præmier)
Intet indskud.

Blokhus LYS

1 JETEYE BOOM BAY — 2550:1 — 15,8M 13,8AK *16,8AL — 164.797
6,brun. v. v O'grady - 26: 3 0-0-1 15.147 — 25: 7 1-1-0 17,3 22.500 — Tot: 34 6-6-2
Big Business v Pine Chip — Rask J — Od 5/9-5 7/2140 0 14,5 a ¢ ¢ A 102 20'
Opdr: Torben & Henriette Hovgaard — Rask J — Ål 10/10-4 5/2600 0 17,3 ¢ c S 87 20'
Ejer: Ole & Tina Jespersen — Rask J — Ål 3/1-6 3/1640v 4 15,2 a c c A 41 8'
CC **Mørkblå/hvid/guld,** — Rask J — Ål 19/1-3 2/2140 3 15,4 a c c A 233 15'
Rask Jeppe — Rask J — Jæ 4/2-9 9/1640 4 14,2 a - - 530 -

2 GAMBLER — 2 — 15,9M 14,2AK 17,6L — 169.300
8,brun. v. v Ens Snapshot - 26: 1 0-0-1 4.000 — 25: 23 0-2-4 15,9 45.400 — Tot: 90 6-8-11
Licorne v Nevaio — Lassen P M — Od 31/10-7 2/2180 4 16,2 c c S 172 10'
Opdr: Pernille Munch Lassen — Lassen P M — Ch 21/11-6 4/2040 4 15,9 ¢ c S 403 45'
Ejer: Pernille M. Lassen & Bitten Jensen — Lassen P M — Sk 8/12-7m 4/2020 3 17,1 c c 129 8'
CC **Hvid/sort/beige,** — Lassen P M — År 31/12-5 12/1800 0 15,9 a c c S 341 15'
Ål **Svendsen Bent** (Lassen P M)a — Lassen P M — Sk 26/1-3 3/2060 3 16,1 a ¢ c S 418 9'

3 HUXIE SENSEI — 3 — 16,7M 13,2AK — 174.462
7,rød. v. v Michael's Turn - 26: 2 0-1-0 6.500 — 25: 10 1-2-1 16,7 28.650 — Tot: 45 8-5-9
Line Sensei v Mr Flirt — Jørgensen B — Sk 17/11-3 4/1600 2 15,3 a c c S 23 6'
Opdr: Jesper P. Nielsen — Jørgensen B — Sk 15/12-5 5/2060 3 16,9 a c c S 168 8'
Ejer: Jesper P. Nielsen — Jørgensen B — Ål 24/12-5 9/2140 1 14,2 a c c S 181 13'
CC **Sort/guld/logo,** — Jørgensen B — Ål 3/1-6 6/1640v 2 15,1 a c c S 20 8'
Jørgensen Birger (Juul M) — Jørgensen B — Ål 19/1-3 5/2140 5 16,5ag c c S 80 15'

4 TRIPLE THOBO (SE) — 4 — 16,2L 13,8AM — 176.705
9,brun. v. v Triton Sund - 26: 2 1-0-0 9.500 — 25: 13 0-1-1 16,2 17.450 — Tot: 52 4-3-8
Fritøsen v Dell Ridge Image — Hviid M — Od 14/11-3 4/2140 0 opg g ¢ c S 211 10'
Opdr: Stallfrid a Hof HB — Foget K — Sk 8/12-4 8/1600 2 14,6 a c c A 65 6'
Ejer: Team Thobo — Hviid M — År 31/12-5 10/1800 3 15,4 a c c S 207 15'
CC **Sort/grå/grøn,** — Hviid M — År 20/1-1 9/1800 6 18,0 a c c S 128 9'
År **Foget Kasper** (Hviid M) — Foget K — Sk 26/1-3 2/2060 1 15,6 a c c S 70 9'

5 HENDRIX — 5 — 17,0M 12,9AK 17,9AL — 194.600
7,brun. v. v S J's Photo - 26: 0 0-0-0 — 25: 23 3-2-4 17,0 58.000 — Tot: 60 12-3-9
Noomi v Chipmate — Foget K — Od 31/10-6 9/1640 6 12,9 a c c A 606 20'
Opdr: Niels Peder Toft — Davidsen S — Sk 7/11-7m 4/2040 6 17,6 c c 168 8'
Ejer: Niels Peder Toft — Davidsen S — Sk 17/11-6m 7/2060 8 17,9 a c c 163 6'
CC **Sort/blå/grøn/logo,** — Friis M — Sk 8/12-4 3/1600 1 14,2 a c c S 70 6'
Friis Morten (Toft N P)a — Dahlgaard J — Sk 29/12-8 12/2060 0 opgag c c A 1065 50'

6 JACKS CROSS — 2570:1 — 14,4L 13,2AK — 273.950
6,brun. v. v S J's Caviar - 26: 1 1-0-0 15.000 — 25: 17 5-1-5 14,4 111.400 — Tot: 52 10-8-9
Amazing Cross v Great Challenger — Juel J — Ål 1/11-8 1/2160 1 15,8 ¢ c S 16 10'
Opdr: Paw Nedergaard — Juel J — Ål 24/11-3 3/3180 2 17,1 ¢ c S 45 10'
Ejer: Jörgen Jensen Travsport HB — Juel J — Ch 21/12-2 2/2000 5 14,5 a ¢ c S 98 10'
CC **Beige/grøn/reklame,** — Juel J — Sk 29/12-10 1/2970 4 15,2 ¢ c S 255 50'
Juel Jeppe (Juul M) — Juel J — Ål 19/1-5 6/2140 1 14,9 a ¢ c A 89 15'

7 GIBSON S H — 2 — 14,9L 12,8AK — 317.541
8,brun. v. v S J's Caviar - 26: 1 0-1-0 7.500 — 25: 17 2-2-5 14,9 79.750 — Tot: 58 9-12-12
Moonlight S H v Silver Pine — Henriksen M — Ål 20/9-5 3/3160 d g ¢ ¢ S 281 25'
Opdr: Annemette F. Korfitsen — Henriksen M — År 4/10-4 3/2920 3 16,8 ¢ c S 61 20'
Ejer: Annemette F. Korfitsen — Korfitsen N — Sk 7/11-4 3/2990 3 16,6 ¢ ¢ S 90 15'
CC **Grøn/sort/logo,** — Hansen M — Ål 24/12-6 6/2140 5 14,6 a ¢ ¢ S 273 13'
Ål **Korfitsen Nicklas** (Hansen M)a — Korfitsen N — Ål 19/1-5 1/2140 2 15,0 a ¢ ¢ A 78 15'

8 DANIEL AUTRICHE (SE) — 3 — 14,5M *13,9AM 15,7L — 345.365
8,brun. v. v Maharajah - 26: 1 0-0-0 2.500 — 25: 10 3-3-0 14,5 70.600 — Tot: 59 21-5-6
Jolly Broline v Windsong's Legacy — Jørgensen R — Sk 8/10-5 3/2020 6 15,5 ¢ c S 38 7'
Opdr: Menhammar Stuteri AB — Jørgensen R — År 8/11-6 8/1800 0 17,1ag ¢ ¢ S 56 8'
Ejer: Rolf Jørgensen — Jørgensen R — Sk 28/11-6 2/2590t 1 17,5 ¢ c S 89 20'
CC **Blå/orange,** — Jørgensen R — Ål 24/12-6 9/2140 2 14,4 a ¢ ¢ A 58 13'
Jørgensen Rolfa — Jørgensen R — Sk 18/1-4 4/2060 4 14,8 a ¢ c A 69 8'

Fuldend oplevelsen med Travpakken

Tag kollegerne, sportsklubben, vennerne eller familien med – Travpakken er for alle, der vil have en helt særlig oplevelse med god mad, hygge og spænding.

DET FÅR DU:
- Entré
- Rundvisning - kom med i staldene og få staldtips fra trænere og kuske
- Reserveret bord i Restaurant Tarok på 1. sal
- Dejlig buffet inkl. en øl/sodavand
- Baneprogram med tips til løbene
- Spillevejledning ved vært

Pris pr. person: 359 kr.

Mødested:
Foran banens kontor (gul bygning ved parkeringspladsen) 1 time før første løb
For yderligere info - kontakt os på tlf. 88 81 12 06 eller mail: info@skive-trav.dk

SPILTIPS præsenteres af Bet25 - Vi støtter væddeløbssporten i Danmark

VINDEREN: V5-finalen er et flerklasseløb over lang distance, hvor vinderen sagtens kan være Rolf Rudbeck Jørgensen-trænede **8 Daniel Autriche**, som er stærk som en bjørn, og er bedst inde på pengene i dette løb. Køres givetvis fremad på styrken, og kan måske få lov at overtage tidligt.

MODBUDDET: 1 Jeteye Boom Bay gik godt senest på Jägersro i et godt besat løb, og viste alt vel med formen ved dén lejlighed. Har ikke vundet løb et stykke tid, men kommer Skive-træner Jeppe Rask let til spids her, og kan få lov at stjæle en kilometer midtvejs, så kan det godt blive til sejr.

OUTSIDEREN: 6 Jacks Cross og **7 Gibson S H** var etter og toer senest i Aalborg, og har begge to tidligere gjort det flot på lange distancer. Jacks Cross skal køres på styrke og Gibson S H på speed, så de taktiske overvejelser fra Jeppe Juel og Nicklas Korfitsen bliver spændende at følge.

CHANCEVURDERING: A: 8-1-6-7 B: 4-3-2-5 C: -

LØB 7 V4-4 LYS-BRUN

KL. 17.47 VINDER PLADS TVILLING KOMB TRIO

Fredsø præsenterer Amatørløb
- Amerikanerløb m. justering af startspor
3-14-årige højst **150.000 kr. 2060 m.** Autostart.
Præmier: 6.500-3.800-2.200-1.500-900-550 (6 præmier)
Intet indskud. Hestene sættes ind i løbet efter deres start-præmiesum i rækkefølgen: 1-2-3-4-5-9-6-7-8.

FREDSØ
www.fredsoe.com

1 DIA SNAPSHOT — 2060:1 — *14,8AK 16,8M 16,5AM — 52.250
11,brun. v. v Ens Snapshot - 26: 2 0-0-0 16,3a 2.500 — 25: 20 1-0-2 14,8a 14.800 — Tot: 80 1-5-4
Concordia Duncan v Super Arnie — Juel J — Ål 7/12-4 1/2160 3 16,8 c c s 435 8'
Opdr: Svend K. Adriansen — Kristensen T — Sk 15/12-7 3/2000 0 20,0 c c s 284 7'
Ejer: Torben Kristensen — Juel J — Ål 24/12-2 12/2140 0 16,5 a ¢ ¢ s 350 13'
CC **Hvid,** — Lønborg H — Ål 3/1-5 7/1640v 4 16,3 a c c s 519 8'
År **Kristensen Torben**a — Lønborg H — Ål 19/1-7 9/2140 0 17,4 a c c s 462 8'

2 HEARTBEAT P H — 2 — 16,2AK *17,8K 17,1AM — 74.250
7,brun. hp. v Lindy Lane - 26: 3 1-0-0 16,2a 10.000 — 25: 16 2-1-2 16.800 — Tot: 65 5-3-5
Himalaya P H v Victor Victor — Boeck C M — Od 20/12-8m 1/2140 5 19,9 c c 28 5'
Opdr: Nils Abild — Degn F — År 31/12-8 6/1800 1 18,8 ¢ c s 86 4'
Ejer: Nils Abild — Jørgensen B — Sk 9/1-6 7/1600 4 17,5 a c c s 40 8'
CC **Rød/sort/hvid/reklame,** — Gammelgård S — Sk 18/1-6m 6/2000 1 21,0 c c 42 5'
År **Andersen Søren Demant** (Abild N)a — Andersen S D — Od 30/1-5 8/1640 4 16,2 a ¢ c s 224 8'

3 MIGHTY MEERSWAL* (NL) — 3 — 13,7AM — 82.175
7,mkbr. v. v Jimmy William - 26: 2 0-0-0 16,4a 2.615 — 25: 4 0-0-1 15,7a 2.054 — Tot: 35 3-2-5
Dynamic Transs R v Ken Warkentin — van Ooijen P — Nl 12/10-9 1/2060 d g a - - 405 -
Opdr: Piet Siderius — van Ooijen P — Wo 6/11-5 2/2100 7 15,7 a - - 866 -
Ejer: Piet Siderius — van Ooijen P — Mg 16/11-6 4/1609 3 16,1 a - - 41 -
CC **Sort,** — van Ooijen P — Ge 1/1-3 11/2000 6 19,5 a - - 684 -
Laursen Bøje (Juul M) — van Ooijen P — Wo 24/1-7 7/2100 4 16,4 a - - 557 -

4 EPIDOTTT — 4 — 13,7AK 17,7M 16,2AM — 98.440
10,brun. v. v Muscle Massive - 26: 1 0-0-0 550 — 25: 3 0-0-0 16,2a 2.000 — Tot: 44 5-4-3
Farianne P L v Buckfinder — Andersen S D — Sk 11/24-6 3/2020t 1 19,6 c c s 87 7'
Opdr: Helle Tholstrup — Andersen S D — Ål 2/25-3 6/2140 0 19,1 g c c s 175 7'
Ejer: Stald Suset — Andersen KK — Ål 22/2-3 3/1640 4 16,2 a c c s 271 6'
CC **Blå/sølv/hvidt logo,** — Andersen P Ø — Ål 14/12-4 11/2140 0 17,3 a c c s 459 7'
År **Andersen Peter Ø.** (Tholstrup H)a — Olsen F K — Ål 3/1-2 2/2160v 6 18,7 c c s 301 7'

5 NANNA SILVIO (SE) — 5 — 14,3AK 16,0M 14,7AM — 102.116
7,brun. hp. v Bold Eagle - 26: 2 0-0-1 17,7a 6.500 — 25: 20 1-1-1 14,3a 27.500 — Tot: 39 1-3-6
Gill Silvio v Supergill — Friis M — År 25/11-6 4/1800 0 20,1ag c c s 61 6'
Opdr: Stall Silvio AB — Friis M — Ål 7/12-5 4/2140 0 17,9 c c s 422 8'
Ejer: S.G.B.L.(S.Gammelgård) m. flere — Gammelgård S — Od 20/12-km 1/2140 k g - - ejg -
CC **Blå/rød/hvid/reklame,** — Olsen Jo. — Sk 9/1-5 5/2060 3 18,4 a c c s 173 8'
Od **Olsen Johnni** (Gammelgård S) — Kjær R — År 20/1-4 12/1800 4 17,7ag c c s 344 9'

6 STATE TROOPER (SE) — 6 — 14,9AM 16,3M — 114.878
7,mkbr. v. v Ken Warkentin - 26: 0 0-0-0 — 25: 20 0-3-1 14,9a 27.000 — Tot: 44 3-5-4
Karma Zet v Tibbe Lavec — Møllenberg D — Sk 29/10-4 5/2060 0 15,5 a c c s 548 8'
Opdr: Sofia Mattsson — Møllenberg D — Sk 17/11-8 4/2020 3 17,8 c c s 296 7'
Ejer: Sandra & Dianna Møllenberg — Møllenberg D — Sk 28/11-6 1/2570t 6 21,1 g c c s 727 20'
CC **Rød/sort,** — Møllenberg D — Sk 8/12-3 3/2020 0 19,9 g c c s 276 7'
Møllenberg Dennis (Møllenberg S)a — Møllenberg D — Od 20/12-5 1/2640 5 19,0 c c s 90 7'

7 SUAREZ D (DE) — 7 — 15,0AM 15,1M — 118.589
9,brun. v. v Love You - 26: 1 0-0-0 16,0a 2.500 — 25: 16 2-5-0 15,0a 64.314 — Tot: 38 3-8-4
Solidi v Muscles Yankee — Jørgensen B — År 18/9-4 3/1800 1 16,4 a ¢ ¢ s 33 8'
Opdr: Dr. Friedrich Gentz — Bot R — Hb 3/10-2 4/2200 1 15,0 a - - 89 -
Ejer: Karina Madsen — Panschow T — Hb 31/10-3 5/2200 2 15,2 a - - 47 -
CC **Brun/guld/orange,** — Jørgensen B — Od 23/11-3 4/2160 5 17,3 g ¢ ¢ s 49 8'
Ål **Madsen Karina**a — Andersen K — Ål 9/2-3 8/1640 4 16,0 a ¢ c s 80 10'

8 KINGO GARDENIA — 8 — 13,3AK 16,9M 14,0AM — 128.400
5,brun. v. v Dominion Beach - 26: 3 0-0-1 16,6a 4.200 — 25: 22 1-4-2 13,3a 51.700 — Tot: 41 1-5-7
Bet You Shadow v The Liquidator — Andreasen M — År 19/12-5 3/1800 0 15,8 a ¢ c s 373 10'
Opdr: Anton Andreasen — Andreasen M — År 31/12-5 4/1800 5 15,7 a c c s 254 15'
Ejer: Martin & Rikke Andreasen — Andreasen M — Sk 18/1-5 1/2040 3 16,9 c c s 66 7'
CC **Blå/sort/guld/logo,** — Andreasen M — Sk 26/1-3 8/2060 5 16,6ag c c s 235 9'
Andreasen Martina — Andreasen M — År 13/2-2 2/1800n 0 19,0 a ¢ c s 215 10'

9 JEFF — 9 — 14,7AK 17,1M 15,0AM — 111.050
6,sbr. v. v Wishing Stone - 26: 2 2-0-0 17,0a 15.000 — 25: 13 1-2-1 14,9a 27.850 — Tot: 45 3-4-4
Serina Rold v Muscles Yankee — Mønster K — Sk 28/11-7 1/2060t 0 20,0 a c c s 460 8'
Opdr: Gunner Christiansen — Juel J — Sk 8/12-2 8/2060 5 17,3 a c ¢ A 226 6'
Ejer: Stald Thy — Friborg K — Od 20/12-4 9/1640 2 14,9 a c ¢ s 364 6'
CC **Sort/rød,** — Korfitsen N — Sk 9/1-5 6/2060 1 17,9 a c c A 38 8'
Jørgensen Micki (Friis Jan) — Korfitsen N — Sk 18/1-3 8/2060 1 17,0 a c c A 37 8'

Hold møde, konference eller fest på Skive Trav

Afhold dit næste virksomheds-arrangement i Restaurant Tarok eller staldcafeen.

Der er også mulighed for at afholde private arrangementer som fødselsdage, jubilæer og konfirmationer.

Kontakt os og hør, hvordan vi kan skræddersy dit næste arrangement.
Tlf: 88 81 12 06 • Mail: info@skive-trav.dk • www.skive-trav.dk

SPILTIPS præsenteres af Bet25 - Vi støtter væddeløbssporten i Danmark

VINDEREN: V4-finalen er endnu et amerikanerløb, og det er samtidig et amatørløb. **9 Jeff** har virkelig forvandlet sig på det seneste, og får vindertippet trods bagspor. Har også haft sløje startspor ved de tre seneste topplaceringer, så den Jan Friis-trænede hest har virkelig topform for tiden. Vinderchance.

MODBUDDET: **7 Suarez D** gik godt i sin første start for Aalborg-amatøren Karina Madsen i et løb, som blev vundet af Jackpot Magic. Det var fra et iskoldt spor på sprint, og selvom startsporet i dag ikke er stort bedre, så er konkurrencen også lidt mildere, og Suarez D bør være med på stregen her.

OUTSIDEREN: **3 Mighty Meerswal** er en ny hollænder hos Skive-træner Morten Juul, og mon ikke der næste gang står Team World Wide Trot som ejer? Var senest på Wolvega ude mod gode heste som Oliver Kite og Oakley Wood, og må bestemt ikke undervurderes her. Typisk outsider.

CHANCEVURDERING: A: 1-2 B: 5-6-3-4 C: -

LØB 8 LILLA

KL. 18.05 **VINDER PLADS TVILLING KOMB TRIO**

Revifjord præsenterer Montéformløb
5-14-årige.
2000 m. Monté. Voltestart.
Præmier: 5.000-2.500-1.250-750-500-300 (6 præmier)
Intet indskud.

REVIFJORD

1 MAURO DI QUATTRO (SE) — 2000:1 — *15,1M 14,2AM — 197.849

7,mkbr. v. v Father Patrick - 26: 2 0-1-0 21,2 2.500 — 25: 12 2-1-2 20,3 6.850 — Tot: 52 4-7-5
Beau di Quattro v Love You
Opdr: Stal Quattro V.O.F.
Ejer: Ninna Lauritzen & Freja Steffensen
CC **Bordeaux/sort/sølv,**
Ål **Steffensen Freja** (Nielsen M B)

Steffensen F	Ål	29/11 -8m	1/2140	2	20,3	c c		59	2'
Steffensen F	År	6/12 -1m	2/1800	3	20,6	c c		37	5'
Steffensen F	År	19/12 -9m	2/1800	1	21,4	c c		36	2'
Steffensen F	Sk	18/1 -6m	7/2000	2	21,2	c c		78	5'
Klitgaard S	Ål	23/1 -2	3/2600	0	22,2 g	c c	s	160	7'

2 ELLIE SAID THAT — 2 — *15,9M 13,6AK 15,3AM — 148.000

10,brun. hp. v Having Said That - 26: 2 0-0-0 22,2 — 25: 14 1-0-0 15,9 10.250 — Tot: 86 8-7-8
Jolene T v Linus T
Opdr: E.Jensen - I.ochK.Lauridsen
Ejer: Kirsten Lauridsen m. flere
CC **Blå/rød,**
Lauridsen Kira (Lauridsen K)a

Kirk L	Sk	7/11 -6	11/1600	0	15,6 a	¢ c	A	501	10'
Kirk L	Sk	17/11 -3	3/1600	7	16,8 a	c c	s	236	6'
Lauridsen K	Sk	8/12 -7m	7/2020	d	g	c ¢		1324	8'
Lauridsen K	Sk	9/1 -7m	3/2000	d	g	c c		442	8'
Lauridsen K	Sk	18/1 -6m	2/2000	0	22,2	c ¢		240	5'

3 BLACHMAN — 3 — 15,6L 13,5AM — 580.900

13,sort. v. v The Liquidator - 26: 2 0-2-0 19,3 3.500 — 25: 25 2-1-1 17,1 12.925 — Tot: 175 19-14-22
Jlo Monsterbabe v Starchip Entrprise
Opdr: Morten Melin
Ejer: Kristian Juul & Kristina Møller
CC **Blå/hvid,**
Uglebjerg Anette (Juul K)a

Juul K	Sk	28/11 -9	6/1600t	6	20,9	c c	s	33	4'
Juul K	Sk	8/12 -9	1/2000	3	20,6	c c	s	24	4'
Juul K	Sk	15/12 -9	4/1600	0	20,0	c c	s	55	4'
Juul K	Sk	9/1 -8	1/2000	2	20,4	c c	s	34	4'
Juul K	Sk	18/1 -7	1/1600	2	19,3	c c	s	19	4'

4 LIBERO DU DONJON (FR) — 4 — 15,6L — 177.273

5,brun. v. v Doberman - 26: 1 0-0-0 21,2 750 — 25: 14 0-0-0 15,6 3.442 — Tot: 28 1-2-0
Cara du Donjon v Sancho Panca
Opdr: Cecile Picart
Ejer: Karina Madsen
CC **Brun/guld/orange,**
Ål **Madsen Karina**a

Andersen M S	År	22/8 -7m	1/1820	5	20,6	¢ c		63	8'
Madsen Kar	Ål	19/9 -4m	1/2160	0	opg g	¢ c		541	15'
Madsen Kar	Sk	19/10 -3m	1/2020	6	21,1	¢ c		412	20'
Mønster M	Sk	8/12 -7m	3/2020	0	17,9	¢ c		86	8'
Madsen Kar	Sk	18/1 -6m	4/2000	4	21,2	¢ c		50	5'

5 FASTANDFURIOUS P H — 5 — 16,4K 15,8AK — 103.350

9,brun. v. v Ens Snapshot - 26: 3 0-1-1 19,1 3.750 — 25: 14 0-2-2 17,4 8.500 — Tot: 102 5-9-16
Himalaya P H v Victor Victor
Opdr: Nils & Bettina Abild
Ejer: Nils & Bettina Abild
CC **Rød/sort,**
År **Boeck Camilla Munk** (Abild N)a

Abild N	År	6/12 -8	2/1800	0	20,5	c c	s	232	4'
Andersen S D	Od	20/12 -7	5/1640	3	18,5	¢ ¢	s	88	4'
Kristensen R	Sk	9/1 -8	2/2000	d	g	c c	s	62	4'
Boeck C M	Sk	18/1 -6m	3/2000	3	21,2	c c		102	5'
Boeck C M	Od	30/1 -8m	1/2140	2	19,1	c c		24	5'

6 FINEGARTNER* (SE) — 2020:1 — 15,8M 14,6AK 15,4AM — 143.431

9,sbr. v. v Weingartner - 26: 1 0-0-0 18,5 350 — 25: 11 0-1-1 17,1 13.453 — Tot: 81 3-7-17
Barola v Pine Chip
Opdr: Berit Olsen
Ejer: Thor H. R. Lundbye & Emilie B. Lassen
CC **Lilla/hvid/guld,**
Ål **Bau Lassen Emilie**a

Johansson S	Ny	27/9 -3	10/1640	d	g a	c c	A	576	7'
Fly O	Ch	5/10 -1m	2/2060	4	19,7	c c		147	5'
Fly O	Ny	26/10 -8m	2/2160t	5	21,8	c c		122	7'
Andersen M S	Ny	16/11	2/2160	3	18,5	c c		120	7'
Olsen F K	Ål	9/2 -6	2/2180	5	18,5 g	c c	s	193	4'

7 CJELA NORDAL — 2 — *16,1M 14,1AK 14,5AM — 218.675

12,brun. hp. v Ens Snapshot - 26: 2 0-0-0 18,8 250 — 25: 16 1-0-0 16,2 5.500 — Tot: 150 13-8-17
Concordia Duncan v Super Arnie
Opdr: Svend K. Adriansen
Ejer: Peter K. Larsen & Freja Klitgaard
CC **Sort,**
Ål **Nielsen Frida** (Klitgaard F)a

Klitgaard F	Ål	29/11 -5	5/2140	0	19,3	c c	s	158	8'
Klitgaard F	Ål	7/12 -10	2/2180	0	18,7	c c	s	256	4'
Klitgaard F	Ål	24/12 -8	1/2180	0	19,4	c c	s	616	4'
Klitgaard F	Ål	3/1 -9	1/1640v	0	18,8	c c	s	320	4'
Klitgaard F	Ål	9/2 -6	3/2160	6	19,3	c c	s	78	4'

8 GEORG BOX — 3 — 16,9M 14,3AK 15,9AM — 52.450

8,rød. v. v Michael's Turn - 26: 1 0-0-0 — 25: 13 0-0-2 21,3 10.050 — Tot: 45 3-0-7
Paloma Østervang v Extreme Aunou
Opdr: Jørn Fuhlendorff
Ejer: Stald Boxing
CC **lyseblå/hvid,**
År **Borum Camilla** (Fuhlendorff J)a

Juel J	Sk	7/11 -5	4/2060	0	16,7 a	c c	s	332	10'
Juel J	Ål	24/11 -2	5/1640	3	15,4 a	¢ c	s	270	8'
Knudsen N	Od	5/12 -5	1/1640	d	g a	¢ c	s	234	7'
Korfitsen N	Sk	15/12 -4	6/2060	0	21,0 a	c c	s	451	8'
Borum C	Od	30/1 -8m	1/2160	d	g	c c		137	5'

9 MOSTPEOPLEAREGOOD (SE) — 2040:1 — 15,7M 14,6AK 15,5AM — 150.717

7,brun. v. v Mellby Viking - 26: 3 1-0-1 18,1 5.900 — 25: 16 1-0-1 15,7 27.015 — Tot: 55 4-2-4
Donna Leone v Fast Photo
Opdr: Arto Salminen & Sophie Westerlund
Ejer: Regitze Merrild
CC **Blå/gul/logo,**
Merrild Regitze (Thorup M)a

Merrild R	Sk	17/11 -6m	4/2060	6	17,7 a	¢ c		254	6'
Merrild R	År	19/12 -9m	1/1860	5	19,8	¢ c		46	2'
Andersen P Ø	Sk	9/1 -8	1/2060	3	18,1	¢ c	s	118	4'
Merrild R	Ål	23/1 -6m	3/2160	0	19,0	¢ c		561	8'
Merrild R	Od	30/1 -8m	2/2160	1	18,1	¢ c		61	5'

10 ZEROGUNING (SE) — 2 — 16,1M 15,0AK 15,7AM — 226.376

9,mkbr. v. v Symphonic Hanover - 26: 1 0-0-1 17,9 1.250 — 25: 14 1-3-1 17,0 20.950 — Tot: 83 10-11-7
Majlis Palema v Alf Palema
Opdr: Björn Jonsson
Ejer: Mette Carlsen
CC **Blå/sort/hvid,**
Od **Carlsen Mette**a

Becker J	Od	20/6 -9	4/2180	0	23,5 g	c c	s	143	4'
Carlsen M	Sk	27/6 -8m	5/2020	4	17,6	c c		48	5'
Madsen Kar	Ch	24/9 -8m	3/2000	6	16,6 a	c c		554	10'
Carlsen M	Ch	5/10 -1m	1/2060	2	19,6	c c		18	5'
Carlsen M	Od	30/1 -8m	1/2180	3	17,9	c c		45	5'

11 RAMSEAS STATEMENT (SE) — 3 — 15,9M 14,4AK — 194.354

9,mkbr. v. v Red Hot Dynamite - 26: 1 0-0-0 19,3 2.000 — 25: 21 0-4-4 15,9 59.770 — Tot: 53 3-7-8
Dance v Coktail Jet
Opdr: Jörgen Carlström
Ejer: Mette Carlsen
CC **Blå/grå/logo,**
Od **Andersen Marie S.** (Carlsen M)a

Merrild R	Sk	7/11 -7m	1/2040	4	17,5	¢ ¢		238	8'
Jensen K	Ny	16/11	2/2180	5	17,9	c c		160	7'
Carlsen M	Sk	8/12 -7m	2/2020	0	17,7	c c		467	8'
Carlsen M	Od	20/12 -8m	1/2200	0	18,1	¢ ¢		221	5'
Merrild R	År	13/2 -7m	2/1820	5	19,3	c c		401	10'

SPILTIPS *præsenteres af Bet25 - Vi støtter væddeløbssporten i Danmark*

VINDEREN: Montéformløb som bestemt ikke er let at tippe. Trods et kedeligt spor i volten, så kan Nils Abild-trænede **5 Fastandfurious P H** godt vinde her. Har gået godt de seneste to starter i lignende løb, og kommer dygtige Camilla Munk Boeck godt rundt, så kan Fastandfurious P H vinde.

MODBUDDET: 3 Blachman har vist god form i sulkyløbene på det seneste, og kommer nu ud i montéløb med Aarhus-rytteren Anette Uglebjerg i sadlen. Seneste sejr er efterhånden et stykke tid siden, men Uglebjerg har været gode ridende gennem længere tid, så måske kommer sejren nu.

OUTSIDEREN: Odense-amatøren Mette Carlsen har to heste med i løbet, og rider selv Symphonic Hanover-sønnen **10 Zeroguning**, som senest kom flot tilbage efter næsten fire måneders løbspause, og blev nummer tre bag Mostpeoplearegood, som stod 20m foran, men nu står fra lige start.

CHANCEVURDERING: A: 5-3-10 B: 1-11-9-8-4-7-6-2 C: -

LØB 9 — LYSGRØN

KL. 18.23 — **VINDER PLADS TVILLING KOMB TRIO**

Sparekassen Balling præsenterer
Formløb Amatør/Jockey.
5-14-årige.
2000 m. Voltestart.
Præmier: 3.500-1.750-900-500-350-250 (6 præmier)
Intet indskud.

Sparekassen Balling
... LOKAL SIDEN 1914

1 — DOUBLETROUBLE T T — 2000:1 — 15,4K 14,2AK 15,1AM — 100.200

11,brun. v. v Great Challenger - 26: 1 0-0-0 19,1 25: 11 0-0-2 15,4 6.900 Tot: 76 1-12-7
Farianne P L v Buckfinder
Opdr: Jørn Laursen
Ejer: Stald Suset
CC **Blå/sølv/hvidt logo,**
År **Andersen Peter Ø.** (Tholstrup H)a

Andersen P Ø	Sk	7/7 -9	6/2060	6	17,2 a	¢ ¢	s	83	7'
Jessen I	Od	26/7 -1	4/2140	0	17,9	¢ ¢	s	180	7'
Andersen P Ø	Sk	26/9 -8	1/2040	0	18,4	c c	s	118	4'
Andersen P Ø	Ål	14/12 -8	6/1620	0	18,8	¢ ¢	s	173	4'
Andreasen M	Ål	3/1 -9	1/1620v	0	19,1	c c	s	119	4'

2 — GIA JOINT — 2 — 15,5M 14,3AM — 155.397

8,brun. hp. v Ens Snapshot - 26: 0 0-0-0 25: 12 0-1-0 17,2 4.200 Tot: 55 9-9-4
Blue Star Miracle v Muscle Memory
Opdr: Peter Søndergaard
Ejer: Team Eg
CC **Hvid/grøn/guld,**
Jørgensen Sofie Ega

Christensen M	Ny	14/9 -7	1/2160	4	18,9	c c	s	99	4'
Christensen M	Ny	27/9 -8	1/1660	0	21,4 g	c c	s	119	4'
Christensen M	Ch	5/10 -7	2/2000	6	19,8 g	c c	s	105	5'
Christensen M	Ch	22/10 -9	4/2020	d	p	c c	s	133	5'
Jørgensen S E	År	8/11 -8	1/1820	d	g	c c	s	252	4'

3 — GORM BOX — 2020:1 — 17,2M 13,7AK 16,4AM — 70.650

8,sbr. v. v Ens Snapshot - 26: 2 0-0-0 19,6 1.500 25: 12 1-0-0 17,8 9.350 Tot: 60 3-2-6
Nice Box v Confident Victory
Opdr: Jørn Fuhlendorff
Ejer: Stald Boxing
CC **lyseblå/hvid,**
År **Borum Camilla** (Fuhlendorff J)a

Knudsen N	Sk	17/11 -9	6/2000	1	20,9	c c	s	87	4'
Knudsen N	Sk	8/12 -9	3/2020	4	19,8	c c	s	191	4'
Mønster K	År	19/12 -6	6/1800	0	17,1 a	c ¢	s	768	10'
Knudsen N	Sk	9/1 -8	3/2020	4	19,6	c c	s	85	4'
Friis M	År	20/1 -4	6/1800	7	18,8ag	¢ c	s	691	9'

4 — ESCAPE A P — 2 — *15,1M 12,7AK 13,7AM — 382.266

10,brun. v. v Orlando Vici - 26: 2 0-2-0 18,3 7.600 25: 27 1-5-3 15,1 30.050 Tot: 141 10-23-14
Riddle v Ganymede
Opdr: Niels Jørgen Jensen
Ejer: Kristian Juul & Kristina Møller
CC **Blå/grå/rød,**
Juul Kristiana

Juul K	Sk	17/11 -9	2/2040	4	19,5	c c	s	67	4'
Juul K	Sk	28/11 -7	2/2060t	6	18,3 a	c c	s	349	8'
Juul K	Od	20/12 -9	4/1660	0	18,7	c c	s	50	4'
Juul K	Sk	9/1 -3	6/2000	2	19,2	c c	s	106	7'
Juul K	Ål	23/1 -2	5/2600	2	18,3	c c	s	280	7'

5 — AQUA PHOTO N (NO) — 2040:1 — 15,9M 14,0AK 14,2AM — 171.878

11,brun. hp. v Ens Snapshot - 26: 3 0-0-1 19,2 1.800 25: 24 1-0-5 16,6 18.000 Tot: 118 7-13-19
Aquarelle v Alf Palema
Opdr: John S. Vatn
Ejer: Stald VM & Lucas Kirk
CC **Sort/grøn/logo,**
Andersen Christiana

Kirk L	Sk	8/12 -9	5/2020	1	19,1	c c	s	27	4'
Kirk L	Sk	15/12 -8	3/2550	0	22,3 g	c c	s	54	8'
Andersen C	Sk	9/1 -3	7/2000	5	19,5	c c	s	144	7'
Andersen C	Ål	19/1 -9	3/2180	3	19,2	c c	s	134	4'
Andersen C	År	13/2 -6	2/1800	0	19,8	c c	s	187	7'

6 — JOEY GARDENIA — 2 — 16,3M *13,6AK 14,7AM — 165.600

6,sbr. v. v Canepa Hanover - 26: 2 0-0-0 17,9 2.500 25: 32 4-0-4 16,7 46.700 Tot: 81 9-2-14
Only Gardenia v Ride The Wave
Opdr: Martin Andreasen
Ejer: Martin Andreasen
CC **Blå/sort/guld/logo,**
Andreasen Martina

Andreasen M	Ål	29/11 -5	6/2140	0	19,2	¢ c	s	53	8'
Andreasen M	År	6/12 -8	2/1840	5	18,4	¢ c	s	232	4'
Andreasen M	År	19/12 -10	1/2340	5	19,0	¢ c	s	144	4'
Andreasen M	Ål	23/1 -3	3/2140	5	17,6 a	c c	s	288	8'
Andreasen M	Od	30/1 -7	2/2180	4	17,9	c c	s	99	4'

7 — ALBATROS — 3 — *15,0M 13,4AM — 660.072

14,brun. v. v Andover Hall - 26: 3 0-0-0 18,6 2.150 25: 24 4-4-2 15,9 43.700 Tot: 138 24-24-26
Sweet As Candy v Smasher
Opdr: Bent Lindhardt
Ejer: Marie S. Andersen & Mette Søndergaard
CC **Hvid,**
Ål **Grønning Mads** (Nielsen M B)

Grønning M	År	25/11 -7	4/1800	1	20,5	c c	s	21	10'
Andersen M S	År	6/12 -1m	1/1840	4	18,9	c c		48	5'
Andersen M S	Sk	18/1 -6m	1/2020	5	20,4	c c		50	5'
Grønning M	Ål	23/1 -2	6/2600	5	18,6	c c	s	324	7'
Grønning M	Ch	1/2 -7	4/2000	4	18,6	c c	s	90	5'

8 — PANZAROTTI (SE) — 4 — 15,8K 12,8AK 15,2AM — 255.044

13,mkbr. v. v From Above - 26: 0 0-0-0 25: 16 1-1-1 15,8 12.950 Tot: 111 11-9-11
Mozzarella Ås v Malabar Man
Opdr: G. Bergbring, J. Turesson & D. Fässler
Ejer: Sandra & Dianna Møllenberg
CC **Rød/sort,**
Møllenberg Dennisa

Møllenberg D	Od	21/9 -7	7/2140	4	17,8	c c	s	188	7'
Møllenberg S	Sk	8/10 -9	1/2040	0	17,8	c c	s	673	4'
Aaen S	Sk	29/10 -9	2/1640	2	15,8	c c	s	185	4'
Aaen S	Sk	17/11 -8	5/2000	0	19,4	c c	s	53	7'
Aaen S	Sk	8/12 -3	4/2000	0	18,6 g	c c	s	71	7'

9 — JACQUELINE MOSEBO — 5 — 16,5M 12,9AK 15,0AM — 115.050

6,lbr. hp. v Great Challenger - 26: 2 0-0-0 25: 23 1-0-0 16,5 11.700 Tot: 55 1-1-4
Hej Mosebo v Sirocco Spur
Opdr: Klaus Ryberg
Ejer: Katrine Mikkelsen
CC **Sort/grøn,**
År **Olsen Frederik Kragh** (Jensen K)

Jensen M	Ål	24/11 -5	2/1640	d	g a	c c	s	1079	8'
Friborg K	Ål	29/11 -3	2/2140	4	17,7	c ¢	s	328	6'
Jensen M	Sk	8/12 -2	5/2060	8	24,0ag	c c	s	421	6'
Henriksen M	Ål	3/1 -6	1/1640v	0	17,3ag	c c	s	658	8'
Olsen F K	Ål	9/2 -3	7/1640	d	g a	c c	s	575	10'

10 — MT PAU GASOL (SE) — 6 — 15,2K 14,7AK 16,4M — 137.743

9,brun. v. v Quite Easy U S - 26: 2 1-0-0 18,1 3.850 25: 28 2-7-5 15,2 38.450 Tot: 117 4-21-15
Rydens Denise v Dahir De Prelong
Opdr: Misty Trotting AB
Ejer: Greenline
CC **Hvid/rød,**
Jacobsen Jens C. (Friis M)

Bach A	År	25/11 -8m	2/1800	1	20,1	c c		42	10'
Jacobsen J C	Sk	8/12 -9	1/2020	2	19,6	c c	s	115	4'
Jacobsen J C	Sk	15/12 -9	2/1620	2	18,6	c c	s	68	4'
Jacobsen J C	Sk	9/1 -8	2/2020	5	19,7	c c	s	32	4'
Jacobsen J C	Sk	18/1 -7	4/1620	1	18,1	c c	s	33	4'

SPILTIPS præsenteres af Bet25 - Vi støtter væddeløbssporten i Danmark

VINDEREN: Vanen tro afsluttes der med et formløb, hvor vindertippet går til **1 Doubletrouble T T**, som står helt perfekt inde i løbet fra spids og med spor et i volten. Får dygtige Peter Ømark Andersen i sulkyen, og det kan ligne "spids og slut" her trods en ganske pauver resultatrække.

MODBUDDET: **2 Gia Joint** har heller ikke verdens bedste resultatrække at henvise til, men kan her få et rigtig godt rygløb på vindertippet undervejs. Unge Sofie Eg Jørgensen har ikke den store rutine endnu, men har allerede vundet løb med de store heste, og med lidt held kan en ny sejr komme her.

OUTSIDEREN: **4 Escape A P** har fået 20m tillæg denne gang efter to andenpladser, men den Kristian Juul-trænede Orlando Vici-søn er i rigtig god form netop nu, og med et godt rygløb undervejs, så er en vinderbuket ikke urealistisk.

CHANCEVURDERING: A: 1-2-4 B: 3-10-6-5-9-7-8 C: -

- når tørsten er størst
HANCOCK
- naturligvis..!

HorseLux
Keep it simple

FODER TIL
AVL OG SPORT

Kontakt **Jesper Bæk** for rådgivning og pristilbud:
+45 91898091 | jesper.baek@krafft.nu

RADIOSKIVE

SKIVEKOMMUNE

#determedihuslejen

Følg **#determedihuslejen**-staffetten på Skive Kommunes Instagramside, hvor vi giver ordet til en række gode ambassadører.

Tag del i stafetten og brug hashtag **#determedihuslejen**, når du deler opslag på Instagram, så vi sammen kan vise vores smukke egn og vores stærke fællesskaber.

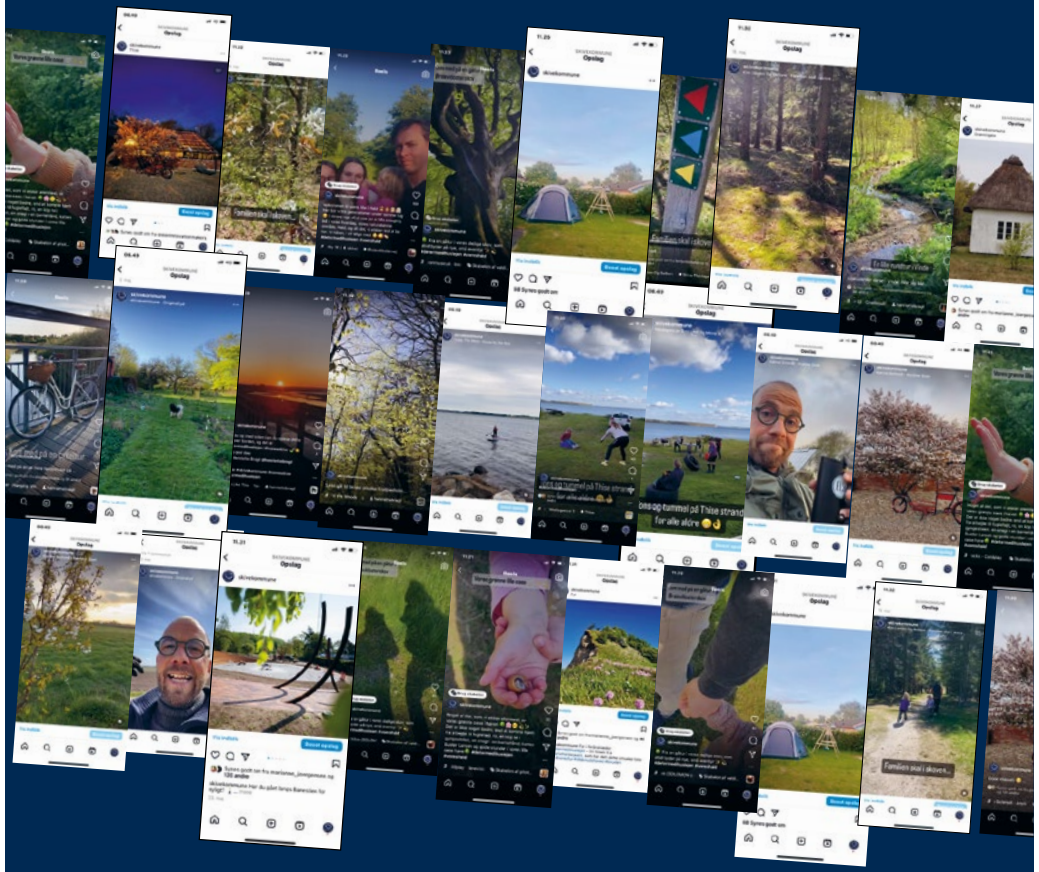

#determedihuslejen

skive.dk

SIKKE NOGET MØG!

VIDSTE DU DET?

Ja men det er faktisk en rigtig god ting på travbanen. Alt møget fra staldene på Skive Trav transporteres nemlig til Biogas-anlægget. Anlægget laver biogas, som sørger for at møget bliver til en bæredygtig kilde af varme til skibonitterne – det er RENT LIV på Skive-egnen.

RENT LIV Partner

Skive Trav Dansk Hestevæddeløb

Kommende løbsdage på Skive Trav

Vintertrav
Fredag 13. marts kl. 15.45

Lunchtrav
Mandag 23. marts kl. 12.20

Påsketrav og Liga finaler
Lørdag 4. april kl. 14.00

Forårstrav
Mandag 13. april kl. 18.00

VELKOMMEN TIL

Se alle løbsdage på
www.skive-trav.dk

Skive Trav
Dansk Hestevæddeløb