Bane 06

BIOCIRC TRAV ARENA SKIVE

MANDAG 19. MAJ 2025
KL. 18.00

Dansk Hoppe Derby vinderen 2024 – Juno gør sin start i Skive

HOVEDSPONSOR
SPAR VEST FONDEN

V5 V4

BANEPROGRAM / KR. 25,-

DAGENS TIDER

16.00	Dørene åbner til BIOCIRC TRAV ARENA Skive
17.00	Prøvestarter
17.25	Prøveløb
18.00	1. løb
18.20	2. løb - V5-1
18.40	3. løb
19.00	4. løb - V4-1
19.20	5. løb
19.40	6. løb
19.58	7. løb
20.16	8. løb
20.34	9. og sidste løb

NÆSTE LØBSDAG

Lørdag 31. maj kl. 18.55
Lørdagstrav

KONTAKT

BIOCIRC TRAV ARENA
SKIVE

Flyvej 2
7800 Skive
Telefon 888 112 06

www.skive-trav.dk
info@skive-trav.dk
Facebook.com/skivetrav

Dommertårnet tlf. 2780 0482

KOLOFON

Grafisk opsætning: JEPSEN - grafisk design
Forsidefoto: Hesselborg Foto / Ditte Hesselborg
Tips: Leveres af Bet25; Jesper Elbæk
Fotograf: Flemming Andersen

Se og køb vinderbilleder på
www.racehorsephoto.dk.

Der tages forbehold for trykfejl.

VELKOMST

Velkommen til mandagstrav på BIOCIRC TRAV ARENA Skive

BIOCIRC TRAV ARENA Skive byder velkommen til vores velkendte mandagstrav, hvor vi åbner dørene kl. 16.00. Dagen byder på et spændende program med 9 velfyldte lø,b hvor der er mange spændende og gode heste til start. I 6. løb bliver der et spændende gensyn af vinderen af Dansk Hoppe Derby 2024 – Juno som gør sin start i her i Skive fra startspor 9. Netop 6. løb er sponsoreret af Guldbrudeparret som i dag fejrer deres Guldbryllup på BioCirc Trav Arena Skive med gæster i restauranten og et ærespræmieløb. V5-spillet starter allerede i 2. løb og V4-spillet har sin start i 4. løb, så det gælder om at være klar fra starten.

Vi nærmer os sommermånederne, og her på BIOCIRC TRAV ARENA Skive har vi de kommende måneder rigtigt mange spændende løbsdage på programmet, hvor vi ser frem til nogle skønne sommermåneder med masser af entusiastiske publikummer på lægterne.

Vi ser frem til nogle velbesøgte løbsdage i den kommende tid, hvor der allerede er fyldt godt op, og mange gæster har booket den velkendte travpakkeløsning, som er med til at give stemningen et kraftigt nøk opad.

Nye ansigter
Vi er glade for at byde velkommen til nye ansigter bag disken i Spillehallen – "Trav Bistroen", hvor Kim, Isabella og Joan har overtaget forpagtningen og er klar til at servere lækre burgere, dagens ret og andet godt til mad og drikke. Det er ligeledes skiftedag i Det gule madshus, hvor Anita og hendes personale er bag disken.

En hyggelig mandag af aften på BIOCIRC TRAV ARENA
Der er lagt op til en hyggelig travaften, hvor man sammen med kollegaer, familie og venner kan nyde en aften i hyggeligt samvær og godt væddeløb. Restaurant TAROK serverer en skøn buffet, Bistroen og staldcaféen Æ-madhus er åben og serverer dejlige retter.

Der er lagt op til nogle spændende dueller i de 9 løb, hvor der er stærke felter til start, vi håber selvfølgelig at, de dygtige/heldige vindere skal findes blandt publikum. Der har været stor startvillighed til dagens program, og vi takker for den store interesse omkring vores løbsdag.

Rigtig hjertelig velkommen til mandagstrav med løbsstart kl. 18.00 - Dørene åbner fra kl. 16.00.

BANENS INFORMATION

ENTRÉ

Kr. 60 ved indgangen.
Ved bestilling online via www.skive-trav.dk er prisen kr. 40 pr. person.
Børn under 18 år er gratis.

PARKERING

Parkering er gratis og foregår på græs-området ved indgangen eller bag ved den gule administrations bygning.

INFORMATION

Hæv kontanter, køb program og kugle-penne med mere i Informationen beliggende i spillehallen.

ANPARTSSPIL

Køb en anpart i dagens V spil på kontoret.
Sælges efter først–til–mølle princippet.

BANEFAKTA

Banens omkreds:	950 meter
Bredde:	Ca. 20 meter
Opløb:	260 meter
Kørselsretning:	Venstre om, mod uret
Dossering:	Ja – 18%
Belægning:	Grå stenmel
Snorestart:	8 heste pr. volte (5+3)
Autostart:	8 heste i første række

OFFICIALS

Landsdommer:	Uffe Møller
Dommer:	Frands Frandsen
Overstarter:	Niels Peter Olesen

MAD OG DRIKKE

Restaurant Tarok

Buffet . . . . . **KR. 249,-**

Maden serveres i forbindelse med 1. løbs start.
Kan forudbestilles online på www.skive-trav.dk, telefon 8881 1206 eller info@skive-trav.dk

TRAV BISTRO & BAR

Bøfsandwich
Cheese burger
Pølsemix
Pommes
Grillpølse
Frankfurter
Grillpølse
Pølsebrød
Fransk hotdog
Pommes med nuggets

Det Gule Madhus

Dagens ret

Vi serverer desuden:
Flæskestegs sandwich
Bøf sandwich
Pomfritter
Smørrebrød
Kage

Kvalitetsfoder til højtydende heste

TOP HORSE - SPEED COMPETE

Lee Marvin

En af Danmarks bedste 2-åringer

Forrest Jet

En af Danmarks hurtigste 4-åringer nogensinde og storløbsvinder

Initus

En af Danmarks bedste 4-års hopper

Trænes alle af Travtræner Jan Friis og fodres med
Speed Compete og Top Horse
De to fodervarianter ses herunder

Top Horse 15kg
87,50kr inkl. moms

Speed Compete 20kg
155,50kr inkl. moms

Kontakt Mollerup Mølle
Tlf: 97744311

MM Mollerup Mølle

Viden, kvalitet og troværdighed

PARKERINGSREGLER FOR STALDOMRÅDET

Parkering er ikke tilladt på staldområdet, af- og pålæsning er tilladt. Parkering af hestetrailer og lastbiler sker enten bag ved staldene eller græsplænen bagved restauranten. **KUN** de pladser markeret med skilte på staldområdet må benyttes. **ALLE** aktive, der ankommer i **PERSONBILER** henvises til parkeringspladsen bag ved restauranten.

NUMMERSKILTE

skal rengøres efter brug og hænges på plads i nummerskilte-rummet. Sker dette ikke vil ansvarlig træner blive opkrævet 100 kr.

FUR

Til vinderhestens ejer er der en gaveæske med øl fra FUR BRYGHUS

EDC MORS **Starters Lounge**

Hos BIOCIRC Trav Arena Skive, vil vi gerne påskønne de hesteejere, der vælger at starte hest i Skive.

Vi vil derfor invitere alle hesteejere i EDC Mors STARTERS LOUNGE i lokalerne under Æ' Madhus.

Her er alle hesteejere, der starter hest i Skive, velkommen til at kigge ind umiddelbart i forlængelse af hestens start.

Vi vil være vært for en lille forfriskning.

Vi ønsker alle velkommen i EDC MORS – Starters Lounge

EDC MORS **Starters Lounge**

Wineboutique - Vi gør vin bedre

- når tørsten er størst HANCOCK - naturligvis..!

DAGENS BLOMSTERSPONSOR

Blomster til vinderhestens kusk er sponsoreret af:

CAFÉ PÅ HERRENS MARK FUR

STØT VORES SPONSORER

SPAR VEST FONDEN

BIOCIRC

SKIVEKOMMUNE

Bet 25

spar nord

MJ SERVICE

Byggefirmaet Knudsgaard

Hestetandplejer Glenn Espensen

modstrom

SPORT

ANSAGER HESTEHOSPITAL

BDO DANMARK

Gartneriet „LUNDLY"

Blokhus LYS

TBS A/S TØMRER & MALER

BARE HANS A/S

BØRGE HANSEN A/S VVS BEDRE BAD

RADIOSKIVE

SKIVEFOLKEBLAD

HorseLux Keep it simple

MS SPRØJTEBETON

- DE STØTTER OS!

STØT VORES SPONSORER

TRAVAUKTIONER.dk

FUR

STS biler
Autoriseret Toyota forhandler

Garant

ahlsell

HANS A/S
- for vent lidt mere...

REVIFJORD
godkendt revisionspartnerselskab

LYNGGAARDS
Hestefysioterapi

Foliekoncept

DIANA
lys

OK

iFEED
NATURALLY

MA. KLOAKMESTER ENTREPRENØR
60 49 36 54

SALGSKOMPAGNIET
Vi starter med dig

SÆKKO
PRESENNING
Got you covered

RERON

DAVIDSEN

HORSETRUCKS

MM Mollerup Mølle
- en sikker leverandør-også i fremtiden

A HEREFORD BEEFSTOUW

Brugsen
Balling og omegn

- DE STØTTER OS!

ADVOKATHUSET FUNCH & NIELSEN

scantruck

RANDERS Tegl

HAVNE KIOSKEN På havnen i Skive

Premiere SMEDEN FRA SKIVE

KASTRUP®

Breum Landevejskro

HØJSLEV KRO

KRAFTT

Skive El-Service

Revisionsfirmaet LARS OLSEN A/S

KRUDTTELTET.DK DANMARKS BEDSTE FYRVÆRKERISALG -DET SKAL IKKE VÆRE KEDELIGT!

VESTBIRK SPECIAL RENS

Travdoktor

KCS Skive Theater KulturCenter Skive

DOKU PARTNER BEDST PÅ PRINT, SCAN & KOPIMASKINER

AA Høj kreditværdighed 2024

HOVEDSPONSOR
BIOCIRC TRAV
ARENA SKIVE

SPAR VEST
FONDEN

EXTREME

Chocolatier - Swiss Watch (From Above)

53 starter: 24-8-5 - Rekord 1.09,7* - 3.417.792 DKK

Hurtigste hest på en dansk travbane nogensinde!

Travsportens svar på Michael Laudrup!

| Vinder af Dansk Trav Derby 2020 |

| Vinder af EM for 5-årige (2021) foran topheste som Don Fanucci Zet og Aetos Kronos *(billedet)* |

| Vinder af C.L. Müllers Memorial (2021) |

| 2'er i Paralympiatravet (2022) til Who's Who |

| Absolut banerekordholder på Lunden med tiden 1.09,7a/1600m (Derbyweekenden 2021), hvilket er den hurtigste tidsnotering nogensinde på en dansk travbane |

| Debuterede som 2-års i oktober måned med sejr på en 1.17-tid i voltestart |

| Extremes helbror Icebreaker vandt også Dansk Trav Derby (2024) |

FØRSTE SÆSON SOM AVLSHINGST!

SÆRLIG INTROPRIS: 0 + 12.500 kr. + moms ved levendefødt føl.

KONTAKT: Niels Jørgen Jensen - Stutteri Shadow - (0045) 2087 0215
eller repræsentant fra ejerkredsen hos Extreme - John B. Sørensen - (0045) 2370 1111

SÅDAN LÆSER DU STARTLISTEN

	HENDRIX			**2000:1**	13,3[AK]	17,5[M]	*15,8[AM]								71.350
	4,brun. v. v S J's Photo -	23: 13 4-1-1 13,3a 46.950				22: 9 1-0-3 16,9a 24.400						Tot: 22 5-1-4			
	Noomi v Chipmate			Friis M	Sk	24/7-7	7/2000	4	17,5		C C S	145			8'
1	Opdr: Niels Peder Toft			Korfitsen N	Sk	1/8-3	11/2060	0	16,2 a		C C A	65			13'
	Ejer: Niels Peder Toft			Andersen P Ø	Sk	11/9-4	5/2000	1	18,4		C C A	49			5'
CC	**Sort/grå/grøn,**			Andersen P Ø	Sk	19/9-5	3/2060	1	15,8 a		¢ ¢ S	89			13'
	Foget Kasper (Toft N P)a			Mønster K	Od	25/9-4	6/1640	4	13,3 a		¢ C S	186			15'

Hestens navn

Ved udenlandske heste angives landet i parantes efter hestens navn: (S) = Sverige, (N) = Norge, (US) = USA, (F) = Frankrig, (SF) = Finland, (DE) = Tyskland, (NL) = Holland.

Første linie

Hestens samlede resultat i indeværende og forudgående år (i dette tilfælde 2023 og 2022). Antal starter, første-, anden-, tredjepladser, bedste km-tid og indkørt præmiesum i den pågældende sæson. Tallene yderst til højre markerer hestens totale karriereresultat.

Distanceangivelse

Første hest, der starter fra en bestemt distance (i dette tilfælde 2000 m) indeholder denne oplysning. Løbets grunddistance er derfor altid anført ved hesten med startnummer 1, mens evt. tillæg ved snorestart er anført ved den første hest med et bestemt tillæg. Tillæg er desuden i programmet fremhævet ved hjælp af en tykkere streg over den første tillægshest: Er distanceforskellen mellem hestene mere end 20 m, benyttes en ekstra tyk streg. Hestenes distancer er beregnet efter grundpræmiesummen på anmeldelsesdagen (Hestens samlede karriereindtjening). Grundpræmiesummen står yderst til højre i samme linie som hestens navn. Ved autostart starter alle heste fra samme distance. At et løb afvikles med autostart, vises ved hjælp af .

Hestens rekord

Hestens rekord i snorestart, rekord i autostart og grundpræmiesum (= indtjente kr. i alt). Bogstaver ved rekorden angiver:

k = rekord sat over kort distance (1600-1999 m)
m = rekord sat over mellemdistance (2000-2499 m)
l = rekord sat over lang distance (2500 m eller mere)
* = rekord sat som vinder

Totalisatornr.

Det store 1-tal yderst til venstre markerer hestens totalisator-nummer. Hesteskoene under 1-tallet er til personlig påføring af skoinfo ved den pågældende hest.
Under hestens navn markerer:

1. linie: Hestens alder, farve, køn (h=hingst, v=vallak, hp=hoppe) og faderens navn.
2. linie: Markerer hestens mor/morfader).
3. linie: Mestens opdrætter
4. linie: Markerer hestens ejer.
5. linie: Markerer farven på kuskens køredragt.

Hestens fem seneste starter

Fra venstre: Kusk, Bane, Dato, Løb, Startplads, Distance, Placering, Km-tid (***a*** = autostart, ***d*** = diskvalificeret, ***g*** = galop undervejs, ***gk*** = godkendt i prøveløb, ***k*** = prøveløb, ***km*** = montéprøveløb, ***m*** = montéløb), Sko-info **C** = med sko, ***¢*** = uden sko), Sulky-info (S = alm. sulky, A = amerikaner sulky), Odds, Løbets førstepræmie.

Kusk og træner

Navnet angivet med **fed skrift** er kusken i løbet. Er der angivet yderligere et navn, er dette hestens træner.
I forbindelse med træners navn betyder (a) Amatør.

Hestens karriereindtjening

Chancevurdering

Eksperttipperens subjektive vurdering af den enkelte hests chance. Pilene er inddelt efter tre niveauer og afspejler henholdsvis en stor ( ), middel ( ) og lille ( ) chance. Vær opmærksom på, at pilene er vejledende og at alle heste reelt har chance i væddeløb.

BLIV KLOGERE PÅ HESTESPIL

Få forklaret fagudtryk, løbsudstyr, spiltyper og meget mere i videoguiderne på **https://derby25live.dk**

Scan koden og se videoguide

SPILTIPS præsenteres af Bet25 - Vi støtter væddeløbssporten i Danmark

DAGENS V-FORSLAG

V5 FORSLAG	
1. afd:	1-9-3-6-4-2-8-7-5
2. afd:	**10 Kaiser Faust**
3. afd:	7-10-9-8-1
4. afd:	**8 Justgivemeareason**
5. afd:	9-8-5-2-3-7-6-4
Pris:	360 kr.

V4 FORSLAG	
1. afd:	7-10-9-8-1
2. afd:	**8 Justgivemeareason**
3. afd:	9-8-5-2-3-7-6-4
4. afd:	**1 Jacobite**
Pris:	80 kr. (40 rækker)

Reserveheste angivet i parentes.

Dagens eksperttipper er **Jesper Elbæk**, som har gået til trav siden midten af 1980'erne. Elbæk har været eksperttipper i en lang række medier som f.eks. Tipsbladet, Ekstra Bladet, Løbsguiden, Trav & Galop, baneprogrammer og ikke mindst Bet25-programmet fra 2021-24. Elbæk driver nu det private travmedie Trav24.dk, og er fast leverandør af tipsanalyser til Bet25 samt alle baneprogrammer bortset fra Klampenborg som en del af samarbejdsaftalen mellem Dansk Hestevæddeløb og Bet25.

R00085

Bet 25

SPILGUIDEN

Lær alt om spil på hestevæddeløb

- ✓ Sådan opretter du dig
- ✓ Sådan spiller du
- ✓ Forklaring af spilformer
- ✓ Viden om sporten
- ✓ Spørgsmål og svar
- ✓ Vind billetter

SCAN KODEN
eller gå ind på
Bet25.dk/spilguide

TILLADELSE FRA SPILLEMYNDIGHEDEN +18 Stop spillet Spil ansvarligt | Udeluk dig via ROFUS

EFTER SENESTE LØBSDAG

Travtoppen 2025

Professionelle kuske

NR.	NAVN	ST	1	2	3	PRÆMIESUM
1.	Birger Jørgensen (År)	52	12	3	6	202.950
2.	Knud Mønster (Sk)	52	8	6	8	230.750
3.	Jeppe Juel (Ål)	31	4	6	3	94.050
4.	Rene Kjær (Od)	39	4	5	9	127.850
5.	Casper M. Nielsen (Ål)	13	4	3	0	76.500

Professionelle trænere

NR.	NAVN	ST	1	2	3	PRÆMIESUM
1.	Jeppe Juel (Ål)	21	3	7	4	145.000
2.	Morten Friis (Sk)	57	6	7	10	139.700
3.	Morten Juul (Sk)	46	4	6	8	137.450

Jockeys

NR.	NAVN	ST	1	2	3	PRÆMIESUM
1.	Kasper Foget (Sk)	22	2	3	1	62.800
2.	Magnus M Nielsen (Sk)	33	2	0	3	52.950
3.	Sara Bäckman (Ål)	2	0	1	0	10.000
4.	Mads Henriksen (Ål)	1	0	1	0	8.500
5.	Kenneth Andersen (Ål)	15	0	0	1	17.200

Amatørkuske

NR.	NAVN	ST	1	2	3	PRÆMIESUM
1.	Rolf Jørgensen (Sk)	10	3	5	0	59.100
2.	Kristian Juul (Sk)	19	2	4	3	31.425
3.	Peter Ø Andersen (Sk)	9	2	3	2	38.450
4.	Jens C. Jakobsen (Od)	12	2	1	3	20.850
5.	Theo Damsgaard (Sk)	8	2	1	1	18.150

Amatørtrænere

NR.	NAVN	ST	1	2	3	PRÆMIESUM
1.	Niels D. Kristensen (Ål)	11	3	3	0	69.250
2.	Morten Melin (År)	4	4	0	0	50.000
3.	Mariann T Nielsen (Sk)	10	1	2	2	48.100

Monté

NR.	NAVN	ST	1	2	3	PRÆMIESUM
1.	Michelle Mønster (Sk)	5	5	0	0	65.000
2.	Olivia Fly (Od)	2	1	0	0	5.000
3.	Mette Carlsen (Od)	6	0	1	2	14.950
4.	Ronja Walter	3	0	1	1	13.500
5.	Laura Gregersen (Sk)	1	0	1	0	7.500

Heste

NR.	NAVN	ST	1	2	3	PRÆMIESUM
1.	Tour Eiffel	4	4	0	0	50.000
2.	Sisi Barooso	5	3	2	0	37.500
3.	Justgivemeareason	5	2	2	1	28.750

Hygge og spænding – året rundt! Køb sæsonkort til 2025

Sæsonkortet giver adgang til ALLE løbsdage i 2025.

KUN 395 kr.

Bliv klædt på til løbsdagen med et baneprogram
Som noget nyt kan du købe abonnement på baneprogrammet, der udleveres på kontoret eller ved indgangen.

Årsabonnement på baneprogram: 500 kr.

Sæsonkort + årsabonnement på baneprogram: 875 kr.

Køb på www.skive-trav.dk

BIOCIRC TRAV ARENA SKIVE

SPILFORMER

VINDER

Vinder er det enkleste spil, du kan spille. Her skal du bare regne ud, hvilken hest der kommer først over stregen, og gør den det, så har du vundet. Mindste indskud: 10 kr.

PLADS

I løb med syv eller flere deltagere skal din hest komme ind mellem de tre første heste over målstregen for at give gevinst. Er der seks eller færre deltagere, skal din heste være blandt de to første i mål. Mindste indskud: 10 kr.

TVILLING

I ***Tvilling*** gælder det om at finde de to heste, der kommer først i mål uanset rækkefølge. Mindste indskud: 5 kr. pr. kombination.

KOMB

Komb ligner Tvilling til forveksling. Eneste undtagelse er, at man her skal finde de to første heste i mål i korrekt rækkefølge. Mindste indskud: 5 kr. pr. kombination.

TRIO

I ***Triospil*** skal man finde frem til de tre heste, der kommer først over målstregen i ét løb, i rigtig rækkefølge. Mindste indskud: 2 kr. pr. kombination.

V5

I ***V5*** gælder det om at finde vinderne af fem på forhånd udvalgte løb. Du får gevinst, hvis du har 5 rigtige (eller 4 rigtige, hvis ingen har 5 rigtige). Rækkeprisen er 1 kr. Kan spilles via kupon og som Lynspil. Mindsteindskud for Lynspil: 50 kr.

V4

I ***V4*** gælder det om at finde vinderne af fire på forhånd udvalgte løb. Du får gevinst, hvis du har 4 rigtige (eller 3 rigtige, hvis ingen har 4 rigtige). Rækkeprisen er 2 kr. Kan spilles via kupon og som Lynspil. Mindsteindskud for Lynspil: 50 kr.

MINIMUMSALDER FOR SPIL

Opmærksomheden henledes på, at minimumsalderen for spil i totalisatoren i henhold til lovgivningen er 18 år.

LØB I DEN KOMMENDE TID

MAJ

Torsdag	22.	kl. 17.00	Nykøbing Falster	Pinsepokalen
Fredag	23.	kl. 15.45	Odense	Sprintermesteren | Det Danske Sprinterderby
Fredag	23.	kl. 17.00	Aalborg	Spring Racing med trav- og galopløb
Mandag	26.	kl. 18.00	Aalborg	Spring Racing
Onsdag	28.	kl. 17.00	Aarhus	Kristi Himmelfarts løbet
Fredag	30.	kl. 15.45	Bornholm	Erling Rügge Memorial
Lørdag	**31.**	**kl. 18.55**	**Skive**	**Lørdagstrav**

JUNI

Søndag	1.	kl. 12.45	Charlottenlund	Sommertrav
Mandag	2.	kl. 17.00	Aalborg	Summer Racing
Onsdag	4.	kl. 17.00	Aarhus	Summer Night Racing
Torsdag	5.	kl. 12.00	Odense	90 års jubilæum
Torsdag	5.	kl. 15.00	Bornholm	Mindeløbsdag Grundlovsdag
Fredag	6.	kl. 15.45	Odense	90 års jubilæum
Lørdag	7.	kl. 12.45	Klampenborg	Summer Racing
Søndag	8.	kl. 12.45	Charlottenlund	Pinsefrokost & trav
Mandag	**9.**	**kl. 12.20**	**Skive**	**Pinsetrav**
Tirsdag	10.	kl. 17.00	Bornholm	Folkemødetrav - Power Hour
Onsdag	11.	kl. 17.00	Aalborg	Summer Racing
Fredag	13.	kl. 15.45	Aarhus	Jydsk 4-års Grand Prix Kvalifikation
Fredag	13.	kl. 18.00	Klampenborg	Friday Night Racing
Søndag	15.	kl. 12.00	Nykøbing Falster	Sprinterpokalen
Tirsdag	17.	kl. 18.00	Bornholm	Bygmas 5 års mesterskab og Bornholms Travselskabs Fødselsdagsløb
Onsdag	**18.**	**kl. 17.00**	**Skive**	**Sommertrav**
Fredag	20.	kl. 15.45	Odense	Summer Racing
Lørdag	21.	kl. 13.00	Aalborg	Saturday Racing
Lørdag	21.	kl. 17.00	Aarhus	Midsommerløbet
Søndag	22.	kl. 12.45	Charlottenlund	Sommertrav
Tirsdag	24.	kl. 18.30	Bornholm	Bornholms Brands Fødselsdagstrav + Ryttermatch
Onsdag	25.	kl. 17.00	Aalborg	Summer Racing
Torsdag	26.	kl. 17.00	Nykøbing Falster	Junipokalen / NFT's Damecup
Fredag	**27.**	**kl. 15.45**	**Skive**	**Sommertrav**

Stolt sponsor for Skive Ponytrav

Det handler om tillid og udvikling

– præcis som med pengesager

Læg trygt din økonomi i vores hænder.
Scan koden, bliv kunde og få din egen personlige rådgiver...

Sparekassen Balling
... LOKAL SIDEN 1914

P1

ORANGE

KL. 17.25

Prøveløb
3-14-årige. **2000 m.** Voltestart.
Godkendelseskrav: 2-årige 1.25.0
3-årige 1.23.0
4-årige & ældre 1.22.0
Monté 1.22.0

LEGENDARY EAGLE — 2000:1

1 CC
3,lbr. v. v Atlas de Joudes - F The Big One v Muscle Hill — 25: 0 0-0-0 — 24: 0 0-0-0 — Tot: 0 0-0-0
Opdr: Jasmin Freitag
Ejer: Kurt & Thomas Pritsch
Hvid/sort/rød,
År **Lønborg Michael**

LOVELY LOLLIPOP — 2

2 CC
RUT
3,mkbr. hp. v Broad Bahn - Passe' Lollipop v S J's Photo — 25: 0 0-0-0 — 24: 0 0-0-0 — Tot: 0 0-0-0
Opdr: Frederik B. Kristensen
Ejer: Stald Hans & Hans
Hvid,
Kristensen Frederik Bay (Kristensen H U)a

Kristensen F B	Sk	19/4 -k	3/ 2000	k	32,3 g	-	-	ejg	-
Lønborg H	Sk	5/5 -k	3/ 2020	k	22,9	-	-	gk	-

LESTER GREEN — 3

3 CC
RUT
3,rød. v. v Prodigious - Tsamina Sensei v Great Challenger — 25: 0 0-0-0 — 24: 0 0-0-0 — Tot: 0 0-0-0
Opdr: Tine Nilsson & Maj-Britt Andreassen
Ejer: Gunnar Skaug
Sort/blå/grøn/logo,
Friis Morten

Friis M	Sk	5/5 -k	1/ 2020	k	20,6	-	-	gk	-

Travpakken!

Tag kollegerne, sportsklubben, vennerne eller familien med – Travpakken er for alle, der vil have en helt særlig oplevelse med god mad, hygge og spænding.

DET FÅR DU:
- Entré
- Rundvisning - kom med i staldene og få staldtips fra trænere og kuske
- Reserveret bord i Restaurant Tarok på 1. sal
- Dejlig buffet inkl. en øl/sodavand
- Baneprogram med tips til løbene
- Spillevejledning ved vært

Pris pr. person: 349 kr.

Mødested:
Foran banens kontor (gul bygning ved parkeringspladsen) 1 time før første løb

For yderligere info - kontakt os på tlf. 88 81 12 06 eller mail: info@skive-trav.dk

H00508

NYT!

FÅ SPILTIPS TIL DANSKE OG SVENSKE LØB

DIREKTE I STARTLISTEN

Bet 25 Heste Sport Casino

Opret Log ind

Løb 1 Løb 2 Løb 3 Løb 4 Løb 5 Løb 6 Løb 7

6 Kaloveja Hillis (DK) Kaj Jensen 54.63

7 Karisma Gardenia* (Dk) Jeppe Juel 9.74

8 Kahoola Birger Jørgensen 3.02

9 Karolin D Sleipner* (Dk) Mathias Jensen 11.31

Spiltips Vinder

8 Kahoola Kahoola vender tilbage efter hvile, og selvom der er spørgsmålstegn omkring dagsformen, skal hoppen ses med stor vinderchance i løbet.

1 King of Hammerthor* (DK) King of Hammerthor venter stadig på sin første sejr. Nu er udgangspositionen tiltalende, og han kommer til at være med i den absolutte kamp om sejren.

5 Kiki Hall* (DK) Kiki Hall står for konsekvente og gode indsatser det meste af tiden og er helt sikkert med fremme igen.

7 Karisma Gardenia* (DK) Karisma Gardenia er duer godt i forhold til klassen, men har brug for lidt held fra denne udgangsposition.

Omsætning Åbørg:

+18 Stop spillet Spil ansvarligt | Udeluk dig via ROFUS

Bet 25

LØB 1

GUL

KL. 18.00

VINDER PLADS TVILLING KOMB TRIO

Ahlsell præsenterer
3-14-årige højst **10.000 kr.**
2000 m. Tillæg 20 m ved **3.001 kr** 12 startende.
Præmier: 7.500-3.750-1.900-1.100-750 (5 præmier)
Intet indskud.

---

1 SOLITAIRE BO C G* (DE) — 2000:1 — 17,6AM — 1.119

3,brun. hp. v Maharajah - 25: 1 0-0-0 1.119 — 24: 0 0-0-0 — Tot: 1 0-0-0
Undra Hanover v Cantab Hall — Nimczyk M — Hb 30/3 -k — 3/2200 k 18,3 a — - - — gk -
Opdr: Hans-U. Bornmann — Spangenberg D — Hb 4/5 -4 — 2/2200 4 17,6 a — - - — 60 -
Ejer: SI Racing
CC **Grøn/hvid/logo,**
Od **Kjær Rene** (Spangenberg B)

2 KAZOO CASH — 2 — 19,9AM — 750

4,rød. v. v Cash and Go - 25: 1 0-0-0 750 — 24: 0 0-0-0 — Tot: 1 0-0-0
Endora Face v So Lovely Girl — Nielsen C M — Ar 3/24 -k — 1/1800 k 28,1 g — - - — ejg -
Opdr: Flemming Reinholdt — Jensen K — Ål 5/24 -k — 3/2180 k dg — - - — ejg -
Ejer: Stald Rosenvang — Jørgensen B — Sk 7/2 -k — 2/2000n k 22,5 g — - - — gk1 -
CC **Beige/grøn/reklame,** — Jørgensen B — Sk 7/4 -1 — 7/2060 5 19,9 a — **c c** s — 88 8'
Juel Jeppe (Juul M)

3 LEONORA BY HANS — 3

3,sort. hp. v Googoo Gaagaa - 25: 0 0-0-0 — 24: 0 0-0-0 — Tot: 0 0-0-0
Wannabe v Up Front Larry — Svendsen B — Sk 11/1 -k — 3/2000 k 26,6 g — - - — ejg -
Opdr: Niels Jørgen Jensen — Svendsen B — Sk 7/2 -k — 3/2000n k 25,2 g — - - — ejg1 -
Ejer: Bare Hans A/S — Svendsen B — Sk 21/2 -k — 1/2000 k 22,5 — - - — gk -
CC **Hvid/sort/beige,**
Svendsen Bent

4 KOM ON BUTCHER — 4 — 19,7M — 16,2AM — 2.650

4,lbr. v. v Forever Peace - 25: 0 0-0-0 — 24: 7 0-0-0 19,7 750 — Tot: 9 0-0-1
Shelovesyoubutcher v Love You — Jensen F — Ål 5/24 -1 — 8/2140 0 22,6 g — ¢ **c** s — 128 15'
Opdr: Niels-Erik Christensen — Jørgensen B — Ål 28/5 -8 — 2/2140 6 19,7 g — **c c** s — 41 13'
Ejer: Stald Butcher A/S — Jensen F — Ål 7/6 -1 — 5/2140 0 22,3 g — ¢ **c** s — 53 8'
CC **Hvid/grøn/logo,** — Jensen F — Sk 18/6 -6 — 4/2060 0 16,2 a — **c c** s — 260 18'
Ål **Jensen Flemming** — Jensen F — Sk 5/7 -2 — 8/2060n 0 opgag — **c c** s — 356 25'

5 LYON — 5

3,brun. v. v Googoo Gaagaa - 25: 0 0-0-0 — 24: 0 0-0-0 — Tot: 0 0-0-0
Amulet v Ens Snapshot — Jørgensen B — Sk 5/5 -k — 3/2000 k 17,6 — - - — gk -
Opdr: Lone Rasmussen
Ejer: Lone Rasmussen
CC **Sort/guld/logo,**
Jørgensen Birger (Rasmussen P)

6 LADY CAROLINE — 2020:1 — 17,7AM — 8.000

3,mkbr. hp. v Great Challenger - 25: 3 0-0-1 8.000 — 24: 0 0-0-0 — Tot: 3 0-0-1
Nightmare Face v Olimede — Friis M — Sk 25/11 -k — 3/2040t k 24,1 — - - — gk2 -
Opdr: Mikkel Stub & Vibe Haastrup — Friis M — Sk 7/4 -1 — 5/2060 0 20,3ag — **c c** s — 93 8'
Ejer: Anla Stable KB — Friis M — Ål 21/4 -5 — 1/2140 4 17,9 a — **c c** s — 102 15'
CC **Sort/blå/grøn/logo,** — Friis M — Sk 5/5 -1 — 8/2060 3 17,7 a — **c** ¢ s — 149 6'
Friis Morten

7 LA CHRIS — 2 — 18,3AM — 6.900

3,sbr. h. v Laughing Stock - 25: 2 0-1-1 6.900 — 24: 0 0-0-0 — Tot: 2 0-1-1
C C's Easy Lady v Quite Easy U S — Foget K — Od 19/10 -k — 1/2140 k 29,0 g — - - — ejg -
Opdr: Christine & Lars Jensen — Friis M — Sk 24/12 -k — 1/2000 k 21,4 — - - — gk -
Ejer: Lars Jensen — Foget K — Sk 21/2 -1 — 6/2060 2 18,9 a — **c c** s — 47 10'
CC **Sort/grå/grøn,** — Friis M — Sk 8/3 -1 — 8/2060 3 18,3 a — **c c** s — 37 8'
Foget Kasper (Friis M)

8 KANON VINCENT — 3 — 18,9M — 21,3AM — 9.000

4,lbr. hp. v From Above U S - 25: 8 0-0-0 18,9 9.000 — 24: 1 0-0-0 22,0 — Tot: 9 0-0-0
Dreamabout Vincent v Blue Mac Lad — Hviid M — Sk 21/2 -1 — 5/2060 8 21,3 a — **c c** s — 382 10'
Opdr: Stutteri Vincent — Friborg K — Sk 8/3 -1 — 4/2060 0 21,9ag — ¢ ¢ s — 153 8'
Ejer: Agroadvice ApS — Kristoffersen O — Od 4/4 -1 — 3/2140 0 22,9 g — **c c** s — 389 10'
CC **Sort/orange/logo,** — Nielsen K — Ål 13/4 -6 — 1/2140 5 20,7 — **c c** s — 626 10'
Friborg Kent (Friis Jan) — Juul K — Sk 5/5 -4 — 2/2000 4 18,9 — **c c** s — 867 10'

9 KOHINOOR — 4 — *17,5AM — 7.100

4,brun. hp. v From Above - 25: 2 1-0-0 7.100 — 24: 0 0-0-0 — Tot: 2 1-0-0
Baronesse Ima v Maharajah — Andersen KK — Sk 19/8 -k — 4/2000 k 24,7 — - - — ejg -
Opdr: Peter Fog — Rask J — Ål 1/9 -k — 2/2140 k 21,2 — - - — gk -
Ejer: Stutteri Thy & Susanne J. Sunesen — Rask J — Od 25/4 -1 — 1/2140 4 17,8 a — **c c** s — 224 8'
CC **Mørkblå/hvid/guld,** — Rask J — Sk 5/5 -1 — 2/2060 1 17,5 a — **c** ¢ A — 26 6'
Rask Jeppe

ahlsell
gør det nemmere at være professionel

KAJSA HANCOCK **5** 18,7M 19,6AM 9.000

10 CC

4,brun. hp. v Great Challenger - 25: 2 0-0-0 18,7 1.500 24: 1 1-0-0 19,2 7.500 Tot: 3 1-0-0
Poterie v Echo Dahlgaard J Sk 19/8-k 3/2000 k 21,6 g - - gk -
Opdr: Stutteri Hancock Dahlgaard J Sk 22/10-9 2/2000 1 19,2 c c s 54 8'
Ejer: C.Meier,C.Goul,C. & A.Pedersen Juul K Sk 19/4-1 5/2060 5 19,6ag c c s 33 6'
Grøn/sort/hvid, Rask J Al 7/5-9 1/2160 0 18,7 g c c s 52 8'
Dahlgaard Jan (Meier C)a

Hold møde, konference eller fest på BioCirc Trav Arena Skive

Afhold dit næste virksomheds-arrangement i Restaurant Tarok eller staldcafeen Æ' madhus.

Der er også mulighed for at afholde private arrangementer som fødselsdage, jubilæer og konfirmationer.

Kontakt os og hør, hvordan vi kan skræddersy dit næste arrangement.
Tlf: 88 81 12 06 • Mail: info@skive-trav.dk • www.skive-trav.dk

SPILTIPS præsenteres af Bet25 - Vi støtter væddeløbssporten i Danmark

VINDEREN: Mandagsløb i Skive med start kl. 18.00 som i "gamle dage". Efter prøveløbet for **5 Lyon**, så kom den Peter Rasmussen-trænede hest i "Spilles næste gang"-bogen med store bogstaver. Nu blev det så det værst tænkelige spor i volten, men det klarer landschampion Birger Jørgensen nok. Virkelig fin model denne Googoo Gaagaa-søn efter Hoppe Derby-vinderen Amulet.

MODBUDDET: **1 Solitaire Bo C G** gik udmærket i sin debut i Hamburg, hvor Maharajah-hoppen havde spids, indtil der manglede cirka 400m. Så trykkede Valencia sig til spids, og to andre heste løb også forbi Solitaire Bo C G i opløbet. Godt spor her, og René Kjær vil sikkert forsøge at holde spidsen op fra start.

OUTSIDEREN: **4 Kom On Butcher** vinder kampen om outsidertjansen. Lillebroren til Emoji, Iloveyou Butcher og Game On Butcher har ikke startet siden juli måned siden år, og Aalborg-træner Flemming Jensen har haft hesten i halvanden måned, efter den havde været hjemme hos opdrætteren Niels-Erik Christensen lidt tid. **9 Kohinoor** og **10 Kajsa Hancock** er de næste sammen med de to Morten Friis-heste 7 La Chris og 6 Lady Caroline.

CHANCEVURDERING: A: 5 B: 1-4-9-10-7-6-3-2 C: 8

LØB **2** **V5-1** BLÅ

KL. 18.20 **VINDER PLADS TVILLING KOMB TRIO**

Spar Vest Fonden præsenterer
3-14-årige højst **230.000 kr.**
2000 m. Tillæg 20 m ved **32.001 kr**, 40 m ved **85.001 kr**
Præmier: 7.500-3.750-1.900-1.100-750 (5 præmier)
Intet indskud.

1 KEENLY — 2000:1 — *19,4M 17,3AK 17,5AM — 22.400

4,lbr. hp. v Repay Merci - 25: 5 0-1-2 9.000 — 24: 7 1-0-2 19,4 13.400 — Tot: 12 1-1-4

	Shesa Vixi v Dream Vacation	Mønster K	Sk	3/1 -3	2/2060	d	g a	¢ ¢	s	39	10'
	Opdr: Knud Mønster	Mønster K	Sk	11/1 -3	5/2060	3	18,7 a	¢ c	s	131	10'
	Ejer: Knud Mønster	Mønster K	Sk	21/2 -3	7/1600	3	17,3 a	¢ ¢	s	138	10'
CC	**Hvid/reklame,**	Mønster K	Sk	19/4 -3	6/2060	2	18,2 a	¢ ¢	s	56	6'
	Mønster Knud	Mønster K	Od	9/5 -4	1/1640	d	g a	¢ ¢	s	89	8'

2 KANON ÅSTRUP — 2 — 17,5M 15,7AM — 21.850

4,rød. v. v Michael's Turn - 25: 4 0-1-0 17,5 8.100 — 24: 6 1-1-1 17,6 13.750 — Tot: 10 1-2-1

	Lisa Marie E P v Judge Joe	Henriksen M	Ål	29/12 -2	5/2140	d	g a	¢ ¢	s	134	10'
	Opdr: Lotte & Mads Henriksen	Henriksen M	Ål	1/2 -4	5/2140	2	15,7 a	c c	s	36	10'
	Ejer: Lotte Henriksen & Merete Holland	Henriksen M	Ål	17/2 -1	9/2140	6	21,1ag	c c	s	59	10'
CC	**Blå,**	Henriksen M	Ål	6/4 -4	7/2160	4	17,5	c c	s	149	8'
Ål	**Henriksen Mads**	Henriksen M	Ål	21/4 -4	4/2140	5	17,1 a	c c	s	83	10'

3 KANALJE CASH — 3 — *17,9M 17,4AM — 25.500

4,rød. v. v Cash and Go - 25: 5 2-0-1 17,9 25.500 — 24: 0 0-0-0 — Tot: 5 2-0-1

	Show Time v Muscles Yankee	Jørgensen B	Sk	11/1 -1	5/2060	3	17,4 a	c c	s	33	10'
	Opdr: Flemming Reinholdt	Jørgensen B	Od	31/1 -8	3/2140	1	17,9	c c	s	16	10'
	Ejer: Stald Rosenvang	Jørgensen B	Sk	21/2 -3	4/1600	d	g a	c c	s	15	10'
CC	**Sort/blå/hvid,**	Juul M	Od	4/4 -1	2/2160	1	18,9	c c	s	20	10'
	Juul Morten	Juul M	Sk	19/4 -2	3/2020	5	19,4	c c	s	19	10'

4 HUGO BOSS — 4 — *17,6M 15,8AM — 22.250

6,brun. v. v Yield Boko - 25: 9 0-1-2 17,6 14.000 — 24: 4 0-0-0 20,1 — Tot: 18 1-1-2

	Running Lindy v Running Sea	Nielsen C M	Ål	15/3 -2	2/2140	3	18,2	c c	s	76	8'
	Opdr: Karoline Henriksen	Friborg K	Sk	26/3 -3	12/1600	2	15,8 a	¢ c	s	201	10'
	Ejer: Niels Daniel Kristensen	Nielsen C M	Ål	6/4 -4	4/2160	0	19,0 g	¢ c	s	92	8'
CC	**Grøn/sort/logo,**	Friborg K	Ål	21/4 -8	1/2140	4	17,6	c ¢	s	34	8'
Ål	**Korfitsen Nicklas** (Kristensen N D)a	Nielsen C M	Ål	7/5 -4	12/2140	0	17,3 a	¢ ¢	s	327	8'

5 ISSUES HYRDEHØJ — 5 — 16,2M 16,1AK — 31.650

5,rød. v. v Love You - 25: 7 0-2-0 19,2 10.250 — 24: 7 2-1-1 16,2 21.400 — Tot: 14 2-3-1

	Czenia v S J's Photo	Kjær R	År	24/1 -2	1/1820	d	g	c c	s	79	10'
	Opdr: Lindhardt Jensen	Andersen KK	Ål	15/3 -4	3/2140	2	19,2	c c	s	94	8'
	Ejer: Lindhardt Jensen	Juel J	Od	28/3 -3	4/1640	0	16,1 a	¢ c	s	259	8'
CC	**Grøn/hvid/logo,**	Andersen KK	År	10/4 -2	4/1800	0	opgag	¢ ¢	s	95	8'
Ål	**Kjær Rene** (Jensen L)a	Andersen KK	Sk	19/4 -3	8/2060	5	18,3 a	¢ c	s	107	6'

6 INTER — 2020:1 — 16,4M *14,2AM — 69.200

5,rød. v. v Orlando Vici - 25: 4 0-2-1 18,2 13.050 — 24: 7 1-1-2 17,3 24.650 — Tot: 20 2-7-4

	Odette Vang v S J's Photo	Nielsen M B	Ch	9/8 -3	8/2500n	0	16,5 a	¢ ¢	A	362	30'
	Opdr: TeamBakkelygaard & MBTrav(M.B.Nielsen)	Nielsen M B	Ål	1/2 -2	6/2140	2	14,4 a	¢ ¢	A	66	10'
	Ejer: TeamBakkelygaard & MBTrav(M.B.Nielsen)	Nielsen M B	Ch	16/2 -2	9/2000	3	17,7 a	¢ ¢	s	28	13'
CC	**Beige/grøn/reklame,**	Nielsen M B	Sk	7/4 -4	8/2060	4	16,7 a	¢ c	A	47	8'
Ål	**Juel Jeppe** (Nielsen M B)	Juul K	Sk	19/4 -4	3/2000	2	18,2	c c	s	34	7'

7 KYLIE BY HANS — 2 — 17,0M 14,4AM — 60.100

4,brun. hp. v Googoo Gaagaa - 25: 3 0-0-0 1.500 — 24: 13 0-2-1 17,0 49.350 — Tot: 20 0-2-2

	Angel's Share v Ready Cash	Svendsen B	Sk	8/11 -5	1/2020	d	g	c c	s	123	10'
	Opdr: Hans-Ulrik Jensen	Svendsen B	Sk	17/11 -3	12/1600	4	15,3 a	c c	A	130	6'
	Ejer: Bare Hans A/S	Svendsen B	Sk	26/3 -1	5/2060	d	g a	¢ ¢	s	96	10'
CC	**Hvid/sort/beige,**	Svendsen B	År	18/4 -3	9/1800n	0	17,3ag	c c	s	368	10'
	Svendsen Bent	Svendsen B	Sk	5/5 -2	4/2060	5	15,5 a	c c	s	167	6'

8 DUBAI — 2040:1 — 16,0K 15,1AM — 222.024

10,brun. v. v Great Challenger - 25: 3 0-0-0 17,0 2.400 — 24: 8 1-0-0 16,9 14.400 — Tot: 49 14-3-5

	O L'amour v Esterel Sunset	Andersen P Ø	År	18/10 -7	1/2340	0	18,4	¢ c	s	112	7'
	Opdr: Ole B.Thomsen & Marianne Fribo	Andersen P Ø	År	15/11 -7	4/1840	6	17,5	¢ c	s	298	7'
	Ejer: Charlotte Lohmann	Foget K	Ål	23/3 -1	2/2160	5	17,0	c c	s	170	6'
CC	**Sort/grå/grøn,**	Andersen P Ø	År	18/4 -1	4/1840n	5	18,6	c c	s	188	7'
	Foget Kasper (Lohmann C)a	Andersen P Ø	År	2/5 -1	2/1840	0	18,1 g	¢ c	s	274	7'

9 NORMAAL (NL) — 2 — *20,6K 13,9AM — 161.434

5,brun. hp. v Love You - 25: 2 0-1-0 7.000 — 24: 17 3-2-1 20,6 83.389 — Tot: 28 4-6-2

	Barbara v Eilean Donon	de Haan P	Wo	23/11 -8	6/2100	4	16,2 a	- -		148	-
	Opdr: M.T.N. Stable	de Haan P	Wo	7/12 -6	3/2100	5	15,3 a	- -		199	-
	Ejer: Team World Wide Trot m. flere	de Haan P	Wo	27/12 -9	6/2100	6	15,9 a	- -		346	-
CC	**Sort/guld/logo,**	Jørgensen B	Od	4/4 -4	9/1640	4	14,0 a	¢ c	s	16	6'
	Jørgensen Birger (Juul M)	Jørgensen B	År	18/4 -5	5/1800n	2	15,5 a	¢ c	s	37	10'

SPAR VEST FONDEN

HER STARTER V5-SPILLET

Find vinderne af de følgende fem løb, og vær med i jagten efter den store gevinst. Læs mere om, hvordan du spiller V5 på bet.25/heste/sadan-spiller-du/V5

Foto: Kjeld Mikkelsen

SPILTIPS præsenteres af Bet25 - Vi støtter væddeløbssporten i Danmark

VINDEREN: HER STARTER V5-SPILLET! Det er et flerklasseløb, som ikke er helt let at bene ud for spillere og eksperter. **1 Keenly** har vist opadgående form et stykke tid, og galoppen senest i Odense kan man bare glemme, idet Keenly kom i klemme med 700m til mål, da der pludselig ikke var plads til den. Sad langt nede i inderbanen undervejs, men var jo nok kommet hjem på en tid omkring 1.16,0a/1640. Perfekt spor i volten her.

MODBUDDET: **9 Normaal** har gået udmærket i de to starter hidtil for Skive-træner Morten Juul. Lignede vinderen rundt sidste sving i Danmarks-debuten 4. april, men angrebet ebbede lidt ud ned gennem opløbet. Senest havde Normaal spids, men blev nedspeedet af Kombardo Skov, som fik angrebsplads som på bestilling rundt sidste sving, hvor Haps galopperede udvendigt på Normaal.

OUTSIDEREN: **3 Kanalje Cash** har Morten Juul et godt tag på, og den står bedre til denne gang end de to foregående starter, hvor Cash And Go-sønnen har haft 20m tillæg. Brølstærk type. 6 Inter skal naturligvis heller ikke glemmes, hvis den får et godt rygløb budt undervejs – bemærk denne gang med Aalborg-træner Jeppe Juel.

CHANCEVURDERING: A: 1-9-3-6 B: 4-2-8-7-5 C: -

LØB 3 V5-2 RØD

KL. 18.40 VINDER PLADS TVILLING KOMB TRIO

Doku Partner præsenterer
3-14-årige højst **50.000 kr.**
2000 m. Tillæg 20 m ved **18.001 kr**
Præmier: 7.500-3.750-1.900-1.100-750 (5 præmier)
Intet indskud.

1 KUN SEM — 2000:1 — *19,2M 17,6AK 17,7AM — 16.950

4,mkbr. h. v Ens Snapshot - 25: 7 1-1-0 19,2 16.950 24: 3 0-0-0 Tot: 10 1-1-0
Masterpiece v Wall Street Banker
Opdr: Skov Entreprenør & Maskinudl. ApS
Ejer: Torben Kristensen

	Kristensen T	Sk	8/3-1	6/2060	4	18,5 a	c	c	s	373	8'
	Kristensen T	Od	28/3-1	1/2140	d	g	c	c	s	234	8'
	Lønborg H	Sk	7/4-1	2/2060	2	17,7 a	c	c	s	62	8'
Hvid,	Kristensen T	Sk	19/4-2	1/2000	1	19,2	c	¢	s	38	10'
Kristensen Torbena	Kristensen T	År	26/4-3	3/1800	4	17,6 a	c	¢	s	119	8'

2 ICING LA MARC* (SE) — 2 — *19,8K 17,4AM — 17.086

5,mkbr. hp. v Scarlet Knight - 25: 0 0-0-0 24: 4 0-0-2 5.876 Tot: 9 1-0-2
Sugary La Marc v Chocolatier
Opdr: Lars Marcussen
Ejer: Purple Coffee Notes

Kjær R	Sk	12/23-4	3/1600	5	18,0 a	c	c	s	91	8'
Friis M	Sk	18/6-10	4/2000	d	g	c	c	s	154	13'
Nissen C	Ch	3/11-1	6/2000	3	17,9 a	c	c	s	44	6'
Sort/guld/logo, Jørgensen B	År	8/12-1	6/1800	3	19,2 a	c	c	s	25	6'
Jørgensen Birger (Malmros J)a Friis M	År	20/12-2	3/1800	0	20,9ag	c	c	s	149	10'

3 KEEP FLYING — 3 — *19,1M 18,7AM — 13.200

4,mkbr. hp. v Great Challenger - 25: 3 0-0-1 21,5 1.900 24: 4 1-0-2 19,1 11.300 Tot: 7 1-0-3
Paisley v Rite On Line
Opdr: Mariann T. Nielsen
Ejer: Mariann T. Nielsen

Damsgård T	Sk	25/11-2	3/2020t	3	22,2	c	c	s	121	8'
Damsgård T	Ål	7/12-1	2/2140	3	19,2	c	c	s	92	8'
Damsgård T	Sk	26/3-5	3/2060	3	18,7 a	¢	c	s	195	8'
Sort/lyseblå/grå, Damsgård T	År	18/4-2	5/1800n	0	distag	¢	¢	s	51	15'
Damsgård Theo (Nielsen M)a Nielsen M	Sk	5/5-4	7/2020	0	21,5 g	¢	c	s	97	10'

4 KEEP THE MAGIC — 4 — 18,6M — 15.250

4,brun. v. v MagicCarpetRide US - 25: 3 1-1-0 18,6 15.250 24: 1 0-0-0 20,7 Tot: 4 1-1-0
A Little Magic v Rydens Ulano
Opdr: H. & B. Pedersen & T. Urth
Ejer: Stald Magic

Pedersen A	Ål	29/11-k	3/2140	k	22,0	-	-		gk	-
Pedersen T U	Ål	29/12-1	7/2140	0	20,7	c	¢	s	239	10'
Pedersen A	Ål	15/3-1	2/2140	5	19,9	c	¢	s	148	8'
Blå/sort/rød, Pedersen A	År	29/3-1	1/1800	1	20,6	c	c	s	252	8'
Pedersen Anders Pedersen T U	Ål	13/4-6	3/2160	2	18,6	¢	c	s	46	10'

5 JOE ROBERTS (SE) — 2020:1 — 15,3M 14,6AK — 44.147

5,brun. v. v Ken Warkentin - 25: 4 0-0-2 15,3 15.689 24: 7 0-1-1 16,2 28.458 Tot: 11 0-1-3
Karma Zet v Tibbe Lavec
Opdr: Sofia Mattsson
Ejer: Mariann T. Nielsen

Pieters D	Fæ	6/9-9	6/2140	0	16,2	-	-		296	-
Nielsen M	Sk	21/2-2	8/2060	8	17,6 a	c	c	s	228	10'
Nielsen M	Sk	8/3-5	3/2000	3	16,8	¢	c	s	356	7'
Lysblå/sort/grå, Nielsen M	Ch	30/3-4	2/2000	3	17,2	c	c	s	251	20'
Nielsen Mariann T.a Nielsen M	Jæ	12/4-4	2/2140	5	15,3	-	-		1238	-

6 ERIC BANKER* (SE) — 2 — 17,4M 16,7AM — 33.791

5,brun. v. v Orlando Vici - 25: 6 0-2-1 17,5 9.650 24: 15 1-1-3 17,4 24.141 Tot: 23 1-3-4
Micro Pearl v Micro Mesh
Opdr: Kent Eliasson
Ejer: Kent Eliasson

Jensen F	Ål	17/2-2	3/2140	d	g a	c	c	s	115	10'
Korfitsen N	Ål	23/3-2	6/2140	2	19,1 a	c	c	s	33	6'
Korfitsen N	Sk	7/4-2	11/2060	3	16,7 a	c	c	s	104	8'
Grøn/sort/logo, Korfitsen N	Od	17/4-5	1/2140	0	opg g	c	c	s	67	8'
Korfitsen Nicklas Korfitsen N	Ål	21/4-8	3/2140	2	17,5	c	c	s	47	8'

7 FOR U TINNA — 3 — 19,7K 14,6AK 16,4AM — 34.550

8,brun. v. v Wishing Stone - 25: 7 0-2-0 19,7 12.600 24: 5 0-0-0 750 Tot: 50 0-6-0
Entetinna v Nikki Raun
Opdr: Tinna Høgsted
Ejer: Tinna Høgsted

Friborg K	År	24/2-1	4/1800	7	20,3 a	c	c	s	163	10'
Juel J	Od	4/4-2	3/1640	2	15,5 a	¢	¢	s	107	6'
Friborg K	År	18/4-7	9/1800n	6	19,2 a	¢	¢	s	242	10'
Sort/orange/logo, Friborg K	År	26/4-5	5/2300	0	18,6 a	¢	¢	s	438	8'
Friborg Kent (Willumsen P) Friborg K	Od	9/5-4	7/1640	4	15,9 a	c	c	s	331	8'

8 INGER STØJBERG — 4 — 18,5M 16,8AM — 33.300

5,rbr. hp. v Muscle Massive - 25: 2 0-0-1 20,0 3.500 24: 14 1-1-2 19,7 21.150 Tot: 20 1-3-4
Celtic v Revenue
Opdr: Stutteri Hancock
Ejer: C. Meier, A., L. & N. Pedersen

Juel J	Sk	29/10-2	12/2060	0	17,1 a	c	c	s	124	13'
Kjær R	Sk	17/11-2	11/2060	0	19,7 a	c	c	A	46	6'
Kjær R	Sk	24/12-1	11/2060	0	20,3ag	c	c	s	273	15'
Grøn/sort/hvid, Meier C	Sk	21/2-7	1/2000	7	20,0	c	c	s	191	7'
Dahlgaard Jan (Meier C)a Rask J	Sk	19/4-3	5/2060	3	18,3ag	¢	c	A	65	6'

9 THERESE UDSEN* (SE) — 5 — 17,9M 14,6AK 16,4AM — 39.985

6,brun. hp. v Uncle Lasse - 25: 2 0-0-0 1.000 24: 10 0-0-1 17,9 4.405 Tot: 20 3-2-2
Sunbird Zophie v Zoogin
Opdr: Stall Udsén HB
Ejer: Stall Udsén HB

Andersen KK	Od	31/8-2	2/1640	0	14,6 a	c	c	s	294	8'
Udell-Hansen I	Sk	9/9-6	9/2060	0	17,3 a	¢	¢	s	708	6'
Udell-Hansen I	Od	27/10-3	1/2160	0	21,3 g	c	c	s	209	10'
Grøn/sort, Nielsen C M	Sk	19/4-5	1/2060	6	16,9 a	c	c	s	220	6'
Jensen Mathias (Hansen J)a Jensen M	Ål	28/4-5	6/2140	0	17,8 a	c	c	s	1220	8'

DOKU PARTNER
BEDST PÅ PRINT, SCAN & KOPIMASKINER
AA Høj kreditværdighed 2024

KAISER FAUST **6** 17,9[M] *15,8[AK] *16,2[AM] 32.750

10 CC

4,mkbr. v. v Great Challenger - 25: 6 3-1-0 17,9 28.250 24: 5 0-1-0 19,9 4.500 Tot: 11 3-2-0
Rigoletto v Chipmate Lønborg M Ål 22/2-7 1/1640 1 15,8 a C C A 17 6'
Opdr: Stutteri Faust & Flemming Nielsen Lønborg M Od 14/3-7 2/2140 2 17,9 C C S 17 8'
Ejer: PALS Holding ApS & Stutteri Faust Lønborg M Ch 30/3-3 5/2000 1 16,2 a ¢ ¢ A 19 9'
Hvid/sort/rød, Lønborg M Ål 21/4-4 5/2140 1 16,7 a ¢ ¢ A 16 10'
År **Lønborg Michael** Lønborg M Ål 7/5-6 2/2140 0 opgag ¢ ¢ A 29 15'

HOLD DIG OPDATERET

Få baneprogrammer og de vigtigste nyheder direkte i din indbakke.
Tilmeld dig Dansk Hestevæddeløbs nyhedsbrev.
Udkommer ca. 1 gang ugentligt.

Foto: Kjeld Mikkelsen

SPILTIPS præsenteres af Bet25 - Vi støtter væddeløbssporten i Danmark

VINDEREN: Flerklasseløb hvor **10 Kaiser Faust** bliver ganske stor favorit. Den galopperede ganske vist senest i Aalborg, men forinden havde Great Challenger-sønnen gået rigtig godt fire starter i træk, og Kaiser Faust er sikkert klar til at genoptage sejrsrækken her. Lukket spor i volten er dog ingen højder.

MODBUDDET: Fra Aalborg kommer Anders Pedersen med **4 Keep The Magic**, og han vil sikkert gøre hvad som helst for at komme til spids her. Vandt let fra spids i Aarhus i forrige start, og senest var Keep The Magic kun slået på målfoto af Kaizen Cash med Skive-træner Morten Juul.

OUTSIDEREN: **8 Inger Støjberg** galopperede i første sving senest, men gik en god ophentning, og afsluttede hurtigst af alle i opløbet som tredje til Karolin D Sleipner og Keenly. Jan Dahlgaard kører for første gang.

CHANCEVURDERING: A: 10 B: 4-8-1-3-6-5-2 C: 7-9

LØB **4** V5-3 V4-1 GRØN

KL. 19.00 **VINDER PLADS TVILLING KOMB TRIO**

Dansk Revision Skive præsenterer 3-års Løb - "Made In Denmark" - Amerikanerløb.
3-årige danskfødte højst **35.000 kr.**
2060 m. Autostart.
Præmier: 15.000-10.000-7.000-5.000-4.000-3.000-3.000-3.000 (8 præmier) Indskud: 500 kr.

---

1 LABOUR SPRING — **2060:1** — *17,6AM — 11.500
3,brun. v. v Trophy Catch - 25: 2 1-0-0 17,6a 11.500 — 24: 0 0-0-0 — Tot: 2 1-0-0
Gehør v Supergill — Mønster K — Sk 8/3-k 1/2000 k 19,6 - - gk -
Opdr: Helene Gravesen — Mønster K — Sk 7/4-1 10/2060 1 17,6 a c c s 30 8'
Ejer: CDJ Gruppen ApS & K. Stærkjær — Mønster K — År 26/4-4 8/1800 5 18,0ag c c s 94 15'
CC **Hvid/reklame, Mønster Knud**

2 LADY GAAGAA SEJER — **2** — 17,1AM — 11.900
3,mkbr. hp. v Googoo Gaagaa - 25: 3 0-1-1 17,1a 11.900 — 24: 0 0-0-0 — Tot: 3 0-1-1
Osandra Game v Great Challenger — Sejer C — Sk 17/11-k 4/2020 k opg g - - ejg -
Opdr: Ole, Christian & Rasmus Sejer — Korfitsen N — Od 28/2-k 3/2140 k 20,0 - - gk -
Ejer: Ole, Christian & Rasmus Sejer — Juel J — Ch 21/3-1 4/2000 d g7ag c c s 188 15'
CC **Grøn/hvid/logo,** — Kjær R — Sk 7/4-1 3/2060 3 18,0 a c c s 90 8'
Od **Kjær Rene** (Sejer O)a — Korfitsen N — Od 25/4-2 6/2140 2 17,1 a c c s 246 15'

3 LINDY'S D D — **3** — 17,8AK 18,5M — 13.000
3,brun. hp. v Trixton - 25: 4 0-1-0 17,8a 10.750 — 24: 3 0-0-0 17,8a 2.250 — Tot: 7 0-1-0
Lindys Chorus Line v Cantab Hall — Rask J — Ch 25/10-2 6/2000 0 18,2 a c c s 228 20'
Opdr: Bjarne Danielsen — Rask J — År 29/3-2 3/1800 5 20,6 c c s 78 10'
Ejer: Bjarne Danielsen — Rask J — År 10/4-1 6/1800 2 19,5 a c c s 91 8'
CC **Mørkblå/hvid/guld,** — Rask J — Od 25/4-2 10/2140 7 17,8ag c c s 307 15'
Rask Jeppe — Rask J — Ål 7/5-8 1/2160 6 18,5 c c s 149 15'

4 LARRABASS L B — **4** — 19,9AM 19,1M — 14.000
3,brun. h. v Beer Summit - 25: 6 0-0-0 19,9a 14.000 — 24: 0 0-0-0 — Tot: 6 0-0-0
Thai Tribeca v Broadway Hall — Mønster K — Sk 21/2-1 8/2060 4 19,9 a c c s 174 10'
Opdr: Lars Iversen — Friborg K — Od 14/3-1 1/2140 7 20,6ag c c s 246 15'
Ejer: Lars Iversen & Bjørn Dammand — Willumsen P — Ch 21/3-1 8/2000 7 20,4ag c c s 629 15'
CC **Sort/orange/logo,** — Willumsen P — År 26/4-4 9/1800 7 20,0 a ¢ c s 480 15'
Od **Friborg Kent** (Willumsen P)a — Friborg K — Ch 2/5-1 1/2020 8 19,1 ¢ ¢ s 502 15'

5 LUCKY CHOICE — **5** — 24,2AK 20,6M — 20.000
3,mkbr. h. v Wishing Stone - 25: 0 0-0-0 — 24: 3 1-0-0 24,2a 20.000 — Tot: 3 1-0-0
Nightingale Jaycee v Othello Vivant — Niklasson M — Ål 20/10-k 3/2160 k 21,5 - - gk -
Opdr: Henrik, Nicklas & Erik Hungeberg — Korfitsen N — År 15/11-1 3/1800 8 24,2ag c c s 32 15'
Ejer: Stald Lucky Choice — Nielsen C M — Ål 7/12-7 2/2140 1 21,1 c c s 62 15'
CC **Grøn/sort/logo,** — Nielsen C M — Sk 24/12-3 7/2000 7 20,6 c c s 273 35'
Ål **Korfitsen Nicklas**

6 LADY GAGA — **6** — 16,8AK 20,3M 17,4AM — 20.500
3,sbr. hp. v Googoo Gaagaa - 25: 3 0-1-0 17,4a 10.500 — 24: 2 0-0-1 16,8a 10.000 — Tot: 5 0-1-1
June June v Running Sea — Damsgård T — Ål 29/11-2 2/1640 6 16,8 a c c s 159 15'
Opdr: Mariann T. Nielsen — Damsgård T — Ål 7/12-5 3/2140 3 20,3 c c s 41 15'
Ejer: Mariann T. Nielsen — Lønborg M — Sk 3/1-1 3/2020 8 21,9 g c c s 61 10'
CC **Sort/lyseblå/grå,** — Damsgård T — Ål 21/4-5 8/2140 2 17,4 a c c s 54 15'
Damsgård Theo (Nielsen M)a — Damsgård T — Ål 7/5-4 10/2140 0 17,6 a - - 180 8'

7 LAST BLOOD — **7** — *16,7AM — 25.000
3,brun. v. v Great Challenger - 25: 2 1-1-0 16,7a 25.000 — 24: 0 0-0-0 — Tot: 2 1-1-0
Livi Lovely v Dream Vacation — Juul M — Sk 13/12-k 3/2020 k 21,6 - - gk -
Opdr: Kaj Jensen — Jørgensen B — Ch 21/3-1 11/2000 1 16,7 a c c s 108 15'
Ejer: First Blood Stable — Jørgensen B — År 26/4-4 7/1800 2 16,8 a c c s 29 15'
CC **Sort/guld/logo, Jørgensen Birger** (Juul M)

8 LEAP OF FLAME — **8** — 16,6AK 19,6M 18,7AM — 27.400
3,mkbr. h. v Tobin Kronos - 25: 2 0-0-1 20,8a 4.650 — 24: 6 0-1-0 16,6a 22.750 — Tot: 8 0-1-1
Pearl Flame v Pine Chip — Kjær R — År 15/11-1 8/1800 2 19,1 a c c s 164 15'
Opdr: Mette Holmer — Dahl G — Ål 29/11-2 5/1640 4 16,6 a c c s 283 15'
Ejer: Team Crazy Horse (S.Gammelgård) — Juel J — Sk 24/12-3 5/2000 5 20,0 c c s 425 35'
CC ***Grøn/hvid,** — Kjær R — År 10/4-3 3/1800 4 20,8ag c c s 121 10'
Od **Lønborg Michael** (Gammelgård S) — Dahl G — Ål 7/5-7 1/2140 3 19,6 - - 69 13'

9 LOVESTICK — **9** — *18,0AM 17,9M — 33.000
3,sbr. h. v Wishing Stone - 25: 5 1-2-1 18,0a 29.250 — 24: 2 0-0-0 19,9a 3.750 — Tot: 7 1-2-1
Verify Dust v Credit Winner — Juel J — År 14/2-1 2/1800 4 21,0 c c s 78 10'
Opdr: P. Jensen, P. Vinge & K. Eliasson — Juel J — Sk 8/3-1 5/2060 1 18,0 a c c s 30 8'
Ejer: RM Svets o Smide AB m.flere — Juel J — Od 14/3-1 5/2140 3 18,7 a c c s 23 15'
CC **Beige/grøn/reklame,** — Bäckman S — Sk 19/4-2 4/2020 2 18,6 c c s 51 10'
Ål **Juel Jeppe** — Juel J — Ål 7/5-7 2/2140 2 17,9 - - 20 13'

Dansk Revision

LICORICE CASH **10** 17,1AM *20,6K 33.600

10 CC

3,brun. h. v Cash and Go - Show Time v Muscles Yankee
Opdr: Flemming Reinholdt
Ejer: Stald Rosenvang
Sort/blå/grøn/logo, Friis Morten

25: 2 0-1-0 18,3a 6.100 24: 4 1-1-0 17,1a 27.500 Tot: 6 1-2-0

Friis M	År	6/9-1	5/1800	1	20,6	c c s	23	15'
Friis M	År	29/9-7	5/1800	0	18,2 a	c c s	156	150'
Friis M	Ch	25/10-4	4/2000	0	19,2ag	c c s	286	20'
Friis M	År	10/4-3	5/1800	2	20,0 a	c c s	50	10'
Friis M	År	26/4-5	3/2300	4	18,3 a	c c s	99	8'

HER STARTER V4-SPILLET

Find vinderne af de følgende fire løb, og vær med i jagten efter den store gevinst. Læs mere om, hvordan du spiller V4 på bet.25/heste/sadan-spiller-du/V4

SPILTIPS præsenteres af Bet25 - Vi støtter væddeløbssporten i Danmark

VINDEREN: V4-spillet indledes med et godt løb i "Made In Denmark"-løbsserien, hvor en håndfuld heste kan vinde. **7 Last Blood** er kommet rigtig godt i gang med sin karriere. Vandt på speed i debuten, og var senest kun slået af gode Luther King. Var dog foran andre gode heste som Lucky Love og Labour Spring, så den har klar vinderchance her. Dog er der også andre skrappe 3-åringer med.

MODBUDDET: **10 Licorice Cash** er en af flere gode 3-åringer hos Skive-træner Morten Friis. Cash And Go-sønnen har gået godt i begge starter i år, og senest i Aarhus var den ude mod ældre heste i form af blandt andre Ida Toft og King Darling. Kedeligt startspor, men det skyldes jo amerikanerløbsudskrivningen.

OUTSIDEREN: **9 Lovestick** har også bagspor, men også for dens del er det jo fordi dette løb er et amerikanerløb, hvor hestene med højst indtjening starter bagest. Efter en lidt tøvende start på karrieren, så er Lovestick virkelig kommet efter det, og den slutter også langt fremme på målfotoet her.

CHANCEVURDERING: A: 7-10-9-8 B: 1-6-5-2-3 C: 4

LØB 5 V5-4 V4-2 HVID

KL. 19.20 VINDER PLADS TVILLING KOMB TRIO

Herning Turist præsenterer Amatørløb - Amerikanerløb
3-14-årige højst **120.000 kr.**
2550 m. Autostart.
Præmier: 6.500-3.800-2.200-1.500-900-550
(6 præmier) Intet indskud.

1 GRANDE FINALE — 2550:1 — 15,6AK *16,3K 19,6L — 63.050

7,mkbr. hp. v Ens Snapshot - 25: 11 0-0-1 17,7a 4.200 — 24: 31 2-3-3 16,4a 24.750 — Tot: 84 3-4-7
Phanou v Extreme Aunou
Opdr: Mille Ostersen
Ejer: Mille Ostersen
CC **Bordeaux/hvid/logo,**
Kirk Lucas (Poulsen L)a

Kirk L	Sk	7/4-4	7/2060	0	17,7 a	¢ c	A	394	8'
Lauridsen K	Ål	13/4-7	1/2140	7	19,0	¢ c	S	624	7'
Kirk L	Sk	19/4-4	2/2000	7	18,7	¢ c	S	145	7'
Merrild R	År	26/4-7m	2/1800	0	22,3 g	¢ c		334	5'
Kirk L	Od	9/5-7	3/2640	0	20,8 g	¢ c	S	511	7'

2 GARFIELD HYRDEHØJ — 2 — 14,5AM 16,0M 16,1AL — 72.600

7,rød. v. v S J's Photo - 25: 6 1-1-0 14,5a 13.500 — 24: 15 0-0-1 15,2a 10.000 — Tot: 65 1-5-4
Randi Bork v Earthquake
Opdr: Lindhardt Jensen
Ejer: Lindhardt Jensen
CC **Sort/grøn,**
Ål **Olsen Frederik Kragh** (Jensen L)a

Andersen KK	Ål	1/2-2	2/2140	4	14,5 a	c c	S	475	10'
Olsen F K	Sk	21/2-7	4/2000	8	22,7 g	c c	S	65	7'
Kjær R	Ch	21/3-2	2/2520	2	16,9	c ¢	S	223	10'
Olsen F K	Ål	28/4-7	4/2140	1	17,7	c ¢	S	50	7'
Jørgensen B	Ål	7/5-1	4/2140	0	17,5 g	- -		169	13'

3 ELISA H J — 3 — 15,7AK 16,7K 17,5L — 81.250

9,brun. hp. v The Liquidator - 25: 0 0-0-0 — 24: 8 1-1-0 12.350 — Tot: 48 5-6-4
Alex Donna v Donerail
Opdr: Henrik Junker
Ejer: M. Olsen, M.T. Nielsen & T. Damsgård
CC **Sort/lyseblå/grå,**
Damsgård Theo (Olsen P B)a

Damsgård T	Sk	9/9-4	1/2000	2	17,7	¢ ¢	S	91	6'
Damsgård T	Ål	24/9-8	3/2600	1	17,6	¢ ¢	S	129	7'
Damsgård T	Sk	11/10-7	4/2020	0	17,0	¢ ¢	S	461	7'
Damsgård T	Od	27/10-2	1/2660	0	19,4	¢ ¢	S	241	6'
Damsgård T	Ål	29/11-7	2/2160	0	19,1	¢ ¢	S	177	7'

4 GENERAL G K — 4 — 13,4AK 17,5M — 84.097

7,brun. v. v From Above U S - 25: 4 2-1-0 14,2a 18.750 — 24: 18 2-2-4 13,4a 39.947 — Tot: 39 5-6-6
Global Royalty v Coktail Jet
Opdr: Erik Grove
Ejer: Anders Fredmar
CC **Blå/hvid,**
Fredmar Andersa

Fredmar A	Sk	24/12-2	3/2060	0	16,5 a	¢ ¢	A	42	15'
Fredmar A	Sk	8/3-7	3/2060	1	15,1 a	¢ c	A	240	8'
Fredmar A	Od	28/3-4	5/1640	2	14,2 a	¢ c	A	42	8'
Fredmar A	Sk	7/4-7	2/2060	1	16,4 a	¢ c	A	18	8'
Fredmar A	Ål	28/4-6	6/2140	0	16,9 a	¢ c	A	88	8'

5 BØLLE A P — 5 — 16,6AK 15,1M *17,1L — 88.650

12,brun. v. v S J's Photo - 25: 7 1-1-2 8.050 — 24: 23 2-2-0 18,3a 16.400 — Tot: 107 8-11-11
Gertrud Skov v Carmody Lobell
Opdr: Emil Christensen
Ejer: Stald Nygaard & M.Andreasen
CC **Blå/sort/guld/logo,**
Andreasen Martin (Sørensen E)a

Andreasen M	Ål	3/3-5	4/2140	3	19,2	¢ ¢	S	56	4'
Andreasen M	Sk	26/3-6	1/2000	d	g	¢ ¢	S	37	4'
Andreasen M	Ål	13/4-5	7/1600	4	17,3	c c	S	97	4'
Andreasen M	Ål	28/4-8	2/2140	1	18,6	c c	S	44	4'
Andreasen M	Ål	7/5-10	6/2160	3	18,0	- -		104	4'

6 NEW YORK LOBELL (NL) — 6 — 13,5AK 16,1M — 92.601

5,brun. v. v Love You - 25: 6 0-2-1 13,5a 15.000 — 24: 11 5-2-1 13,7a 73.500 — Tot: 20 6-4-2
Transamerica As v Cantab Hall
Opdr: Van Bellen Beheer BV
Ejer: Kolin Stable & Stald Go Dav HrBankmand
CC **Rød/blå/hvid/logo,**
Juul Per (Juul M)

Jørgensen B	Ch	16/2-4	2/2000	0	opgag	c c	S	49	13'
Jørgensen B	Ål	3/3-4	9/2140	d	g a	c c	S	94	10'
Jørgensen B	Od	4/4-3	2/1640	2	13,5 a	c ¢	S	40	6'
Juul M	Sk	19/4-5	7/2060	2	16,1 a	c ¢	S	24	6'
Henriksen M	Ål	7/5-3	4/2140	3	17,2 a	- -		103	20'

7 STATE TROOPER (SE) — 7 — 15,5AM 16,3M 18,8L — 96.178

6,mkbr. v. v Ken Warkentin - 25: 6 0-1-0 16,4a 8.300 — 24: 12 2-1-1 16,4a 35.484 — Tot: 30 3-3-3
Karma Zet v Tibbe Lavec
Opdr: Sofia Mattsson
Ejer: Sandra & Dianna Møllenberg
CC **Rød/sort,**
Møllenberg Dennis (Møllenberg S)a

Møllenberg D	Sk	21/2-7	1/2020	2	17,7	c c	S	199	7'
Møllenberg D	Sk	8/3-5	3/2020	0	16,6	c c	S	368	7'
Møllenberg D	Sk	7/4-7	5/2060	0	17,7ag	c c	S	227	8'
Møllenberg D	Sk	19/4-6	11/2060	4	16,7 a	c c	S	350	6'
Møllenberg D	Sk	5/5-3	1/2060	4	16,4 a	c c	S	341	6'

8 JUSTGIVEMEAREASON — 8 — *13,6AM 16,0M 18,9L — 106.500

5,brun. h. v Great Challenger - 25: 8 4-2-1 13,6a 55.250 — 24: 10 2-4-1 13,8a 51.250 — Tot: 18 6-6-2
Juliastarmanamana v Juliano Star
Opdr: Henny & Peter Andersen
Ejer: Stald Kosmos
CC **Blå/sølv/hvidt logo,**
Andersen Peter Ø.a

Andersen P Ø	Sk	21/2-7	7/2000	1	17,6	c c	S	22	7'
Andersen P Ø	Sk	8/3-7	6/2060	2	15,3 a	c c	S	29	8'
Andersen P Ø	Ch	21/3-5	5/2000	0	16,2ag	c c	S	33	20'
Andersen P Ø	Od	17/4-4	8/2140	1	13,6 a	c c	S	47	7'
Foget K	Ål	7/5-3	3/2140	1	17,0 a	- -		12	20'

9 HOUSTON T T — 9 — 14,0AM — 109.150

6,brun. v. v Maharajah - 25: 4 0-1-1 15,8a 9.400 — 24: 15 7-3-0 14,0a 96.000 — Tot: 21 7-5-1
Chicago T T v Cantab Hall
Opdr: Helle Tholstrup
Ejer: Stald Suset
CC **Rød/sort/hvid/reklame,**
År **Andersen Søren Demant** (Tholstrup H)a

Nielsen C M	Sk	24/12-5	2/2060	0	16,6 a	c c	S	58	15'
Andersen KK	Sk	7/2-2	6/2060	2	16,6 a	c c	S	48	10'
Dahlgaard J	Sk	21/2-6	6/2060	3	15,8 a	c c	S	32	10'
Andersen S D	Ål	31/3-6	5/2140	5	16,5 a	c c	S	31	7'
Nielsen C M	Ål	28/4-6	10/2140	d	g6 a	¢ c	S	128	8'

HERNING TURIST
- en god tur i godt selskab

ISAK SMED **10** 14,1[AK] 17,2[M] 116.100

5,brun. v. v From Above U S - 25: 3 0-0-0 15,9a 3.000 24: 14 0-1-1 14,1a 20.850 Tot: 32 2-3-2
Alma Smed v Pine Chip
10 Opdr: Elund Christensen
Ejer: Elund Christensen
CC **Sort/rød,**
Ål **Nielsen Kjell** (Christensen E)a

Friborg K	Ål	14/11 -6	5/ 1640	0	14,2 a	¢ c s	190	8'
Friborg K	Sk	2/12 -4	7/ 2060	0	17,1 a	c c s	142	8'
Nielsen K	Ål	31/3 -6	6/ 2140	8	17,2 a	c c s	519	7'
Friborg K	Ål	13/4 -2	6/ 1640	6	15,9 a	¢ c s	73	6'
Friborg K	Sk	5/5 -3	6/ 2060	5	16,5 a	¢ c s	379	6'

READY FOR CAPRI (DE) **11** 13,6[AK] *17,0[M] 118.756

5,mkbr. v. v Ready Cash - 25: 8 1-1-4 14,3a 21.581 24: 15 1-4-0 14,7a 34.826 Tot: 37 5-5-6
Blacklist v Broadway Hall
11 Opdr: Jean L. P. Huls
Ejer: SI Racing
CC **Hvid/rød/sort,**
Od **Stolle Emma** (Spangenberg B)

Stolle E	Bk	8/3 -5	2/ 2000	3	18,1 a	- -	46	-
Korfitsen N	Ål	31/3 -3	2/ 1640	4	14,3 a	c c s	130	10'
Spangenberg D	Hb	10/4 -5	2/ 2200	2	15,9 a	- -	106	-
Spangenberg D	Hb	21/4 -5	5/ 2200	3	15,0 a	- -	116	-
Stolle E	Bk	1/5 -4	4/ 2000	1	15,6 a	- -	50	-

SPILTIPS præsenteres af Bet25 - Vi støtter væddeløbssporten i Danmark

VINDEREN: V5 og V4 fortsætter med et amatørløb, hvor **8 Justgivemeareason** ikke undgår at blive stor favorit. Den vandt en helt overlegen sejr i Odense 17. april, og holdt formen ved lige i Aalborg senest i et jockeyløb, hvor Kasper Foget sparkede straffesparket i kassen spillet til 12:10. Startsporet trækker ned her, men det var sådan set det samme ved den overlegne sejr i Odense, og Peter Ømark Andersen kører bare fremad her.

MODBUDDET: **4 General G K** er også i rigtig god form, selvom den fik et sjældent nul i protokollen senest i Aalborg. Den Anders Fredmar-trænede hest er hurtig fra start, og vil helt sikkert blive kørt efter spidsen, hvorefter Fredmar sandsynligvis slipper til Justgivemeareason, når Peter Ømark kommer frem og spørger.

OUTSIDEREN: **6 New York Lobell** vinder ikke løb i helt samme tempo som lige da den kom til Danmark, men Love You-sønnen scorer stadig gode placeringer. Denne gang er det Skive-træner Morten Juuls far Per Juul, der skal køre New York Lobell, og han er jo superrutineret. **11 Ready For Capri** er bedst inde i løbet på pengene, og vandt senest en let sejr i Berlin efter et løb i tredje par udvendigt, og god speed over de sidste 300m.

CHANCEVURDERING: A: 8 B: 4-6-11-9-10-2 C: 5-7-3-1

LØB 6 V5-5 V4-3 SORT

KL. 19.40 VINDER PLADS TVILLING KOMB TRIO

Guldbrudeparret præsenterer 5 års Hoppeløb - "Made In Denmark" - Amerikanerløb.
5-årige danskfødte hopper. **2060 m.** Autostart.
Præmier: 30.000-20.000-15.000-10.000-7.000-6.000-6.000-6.000 (8 præmier) Indskud: 500 kr.
Ærespræmie til vinderens ejer, kusk og staldmand.

1 INGEBORG — 2060:1 — 15,8AM 22,6M — 9.750

5,rød. hp. v Michael's Turn - 25: 3 0-1-0 15,8a 5.750 — 24: 4 0-0-0 4.000 — Tot: 9 0-1-0
Nisha N v Earthquake — Boeck T — Ål 1/9-9 1/2160 d g c c s 1194 8'
Opdr: Troels Boeck — Boeck H M — Sk 17/11-1 4/2000 7 25,4 g c c s 152 10'
Ejer: Troels Boeck — Juel J — År 10/4-1 7/1800 0 22,6ag c c s 111 8'
CC **Grøn/hvid/logo,** — Juel J — Ål 13/4-1 1/1640 4 16,0 a c c A 188 6'
Ål **Kjær Rene** (Boeck H M)a — Kjær R — Od 25/4-1 6/2140 2 15,8 a c c A 158 8'

2 JESSICA DAY — 2 — *12,9AK 16,4M *14,7AM — 84.300

5,brun. hp. v Teddybear Song - 25: 2 1-0-1 14,0a 10.650 — 24: 16 4-2-4 12,9a 73.650 — Tot: 24 5-2-5
Open Del Rio v Varenne — Andersen KK — Ål 5/11-3 6/2140 1 14,7 a c c s 24 13'
Opdr: Kaj Westergaard — Andersen KK — Ål 16/12-3 6/2140 3 16,4 a c c s 17 8'
Ejer: Stald Fyrsterne — Andersen KK — Ål 29/12-8 9/2140 4 16,0 a c c s 221 50'
CC **Grøn/sort/logo,** — Andersen KK — Ål 21/4-1 6/1640 1 14,0 a c c s 33 8'
Ål **Korfitsen Nicklas** (Westergaard K) — Jensen F — Ål 7/5-1 6/2140 3 17,1 - - 25 13'

3 JAZZ LASER — 3 — 13,6AM 16,8M — 106.450

5,brun. hp. v Bvlgari Peak - 25: 1 0-0-1 16,0a 1.900 — 24: 10 1-3-0 13,6a 80.200 — Tot: 18 1-5-1
O'lady Laser v S J's Photo — Jørgensen B — Ch 9/8-2 7/2000 2 14,9 a c c s 273 30'
Opdr: Stutteri Laser — Uhrberg T — Ch 24/8-8 5/2000 6 13,6ag c c s 297 359'
Ejer: Stutteri Laser & K.E. Bredahl — Pedersen A — Ål 13/9-5 6/2140 2 14,5 a ¢ ¢ s 57 20'
CC **Sort/guld/logo,** — Jørgensen B — Od 27/9-1 3/2160 4 17,0 g ¢ c s 24 8'
Ål **Jørgensen Birger** (Pedersen A) — Jørgensen B — Ål 28/4-6 7/2140 3 16,0 a ¢ c s 34 8'

4 JACQUELINE MOSEBO — 4 — 14,1AK 16,5M 15,0AM — 110.700

5,lbr. hp. v Great Challenger - 25: 7 1-0-0 16,1a 7.350 — 24: 13 0-0-2 14,1a 13.000 — Tot: 37 1-1-4
Hej Mosebo v Sirocco Spur — Jensen M — Ål 15/3-6 3/2140 0 17,0 a c c s 1019 8'
Opdr: Klaus Ryberg — Friborg K — Sk 7/4-7 7/2060 0 18,3ag c c s 182 8'
Ejer: Victoria & Birgitte Larsen — Gammelgård S — Ål 13/4-8m 5/2160 1 18,7 c c 119 5'
CC **Sort/orange/logo,** — Henriksen M — Ål 28/4-6 9/2140 4 16,1 a c c s 700 8'
Ål **Friborg Kent** (Larsen V)a — Friborg K — Ål 7/5-1 1/2160 5 16,5 - - 374 13'

5 INDIA SHADOW* — 5 — 14,1AM 18,9M — 115.497

5,sort. hp. v Andover Hall - 25: 6 1-0-0 15,1a 23.874 — 24: 12 0-2-2 14,1a 66.448 — Tot: 26 4-4-3
Lightyear Blåbjerg v Fast Photo — Akselsen A S — Ja 28/1-6 6/1609 5 15,1ag - - 50 -
Opdr: Niels Jørgen Jensen — Akselsen A S — Sø 6/2-8 11/2140 5 16,4 a - - 310 -
Ejer: Andrea Sletsjø & Karl Brian Karlsen — Akselsen A S — Ja 21/2-8 9/2100 5 17,0 a - - 246 -
CC **Blå/hvid,** — Akselsen A S — Mo 5/3-5 4/2140 1 16,7 a - - 380 -
Akselsen Adrian S. (Sletsjø A)a — Akselsen A S — Ks 4/5-6 10/2100 6 17,0 a - - 52 -

6 IENA DOWNS — 6 — 12,9AK 17,2M 14,4AM — 120.350

5,brun. hp. v From Above - 25: 6 2-0-2 13,1a 33.000 — 24: 15 3-3-4 12,9a 83.600 — Tot: 23 5-3-6
Graceful G T v Muscle Mass — Friis M — Sk 7/2-4 1/2000 3 17,2 ¢ c s 30 20'
Opdr: Tanja & Helle Thorhauge — Foget K — Sk 21/2-6 3/2060 1 15,6 a ¢ c A 81 10'
Ejer: Hasse Grønbæk — Friis M — År 29/3-6 7/1800 4 15,2 a ¢ c s 98 20'
CC **Sort/blå/grøn/logo,** — Foget K — År 18/4-4 9/1800n 0 17,2 a ¢ c s 121 10'
Friis Morten — Foget K — Sk 27/4-7 2/1600 3 13,1 a ¢ c A 365 20'

7 INNOCENCE — 7 — 13,8AM 16,3M — 207.900

5,brun. hp. v Gigant Neo - 25: 6 0-2-0 15,9a 14.000 — 24: 14 1-2-0 13,8a 38.900 — Tot: 32 3-7-3
Allquiteeasy K G v Quite Easy U S — Mønster K — Sk 7/2-5 9/2060 7 17,2 a ¢ ¢ s 92 10'
Opdr: Gitte & Jan Poulsen — Mønster K — År 24/2-4 7/1800n 4 18,5 a ¢ ¢ s 109 10'
Ejer: Peter Fruerlund — Mønster K — År 29/3-4 1/2340 2 16,3 ¢ ¢ s 308 10'
CC **Hvid/reklame,** — Mønster K — År 18/4-5 12/1800n 5 15,9 a ¢ ¢ s 123 10'
Mønster Knud — Mønster K — Sk 27/4-9 4/2060 d g8 a ¢ ¢ s 113 20'

8 ILOVEYOU BUTCHER — 8 — *13,2AM 15,9M — 432.988

5,brun. hp. v Dominion Beach - 25: 6 1-0-0 13,4a 23.378 — 24: 11 2-0-1 13,2a 302.046 — Tot: 28 6-1-3
Shelovesyoubutcher v Love You — Jensen F — Åb 15/2-5 3/2140 0 17,9 g - - 98 -
Opdr: Niels-Erik Christensen — Jørgensen B — Ål 15/3-3 3/1640 4 14,1 a c c s 46 15'
Ejer: Stald Butcher A/S — Jensen F — Sk 7/4-3 4/1600 1 13,8 a ¢ c A 49 15'
CC **Hvid/grøn/logo,** — Jørgensen B — Sk 27/4-5 3/1600 0 15,6ag ¢ c A 51 20'
Ål **Jensen Flemming** — Juel J — Ål 7/5-2 5/1640 4 13,4 a - - 97 20'

9 JUNO — 9 — *13,1AM 18,4K — 962.850

5,mkbr. hp. v Great Challenger - 25: 0 0-0-0 — 24: 7 3-3-0 13,1a 733.000 — Tot: 20 4-6-1
Opera Line v Super Arnie — Lønborg M — Ch 21/7-4 7/2000 1 13,2 a c c A 19 20'
Opdr: Jørn Borch — Lønborg M — Ch 9/8-6 3/2000n 1 15,9 a c c A 13 30'
Ejer: Steen B. Nielsen & Tony Hansen — Lønborg M — Ch 24/8-8 2/2000 1 13,1 a ¢ ¢ A 28 359'
CC **Hvid/sort/rød,** — Lønborg M — Ål 13/9-6 11/2140 2 14,3 a ¢ ¢ A 45 75'
År **Lønborg Michael** — Lønborg M — Ål 20/10-4 10/2140 0 opgag ¢ ¢ A 32 235'

GULDBRUDEPARRET´S ÆRESPRÆMIELØB

SPILTIPS *præsenteres af Bet25 - Vi støtter væddeløbssporten i Danmark*

VINDEREN: Så gælder det et rent 5-års hoppeløb i "Made In Denmark"-løbsserien. Der er gensyn med Hoppe Derby-vinderen fra i fjor, **9 Juno**, som op til denne start har gået to rutineløb i Odense. Første gang løb Juno 1.19,2/2140m og senest 9. maj gik Juno 1.18,3/2140m. Great Challenger-hoppen har dog ikke startet i rigtigt løb siden 20. oktober i fjor, så det er ingen katastrofe, hvis hesten ikke vinder dette løb.

MODBUDDET: Sidste løb Juno gik var som nævnt 20. oktober, hvilket var Grand Circle 4-års Hoppe-championat. Dét løb blev vundet af **8 Iloveyou Butcher**, som sidenhen er vokset med opgaverne og den store præmiekonto, hun nu render rundt med. Senest var den Flemming Jensen-trænede hoppe ude mod skrappe modstandere som Generalen, Gogo Gucci og Reginald Dwight uden at falde igennem.

OUTSIDEREN: **5 India Shadow** kommer ned fra Norge for at deltage i dette løb. Har bøvlet meget med dårlige startspor, men vandt senest sporet var nogenlunde, nemlig 5. marts på Momarken, hvor den vandt fra spids.

CHANCEVURDERING: *A: 9-8-5* *B: 2-3-7-6-4* *C: 1*

LØB **7** **V4-4** LYS-BRUN

KL. 19.58 **VINDER PLADS TVILLING KOMB TRIO**

Byggefirmaet Knudsgaard præsenterer
3-14-årige højst **405.000 kr.**
2000 m. Tillæg 20 m ved **58.001 kr**, 40 m ved **135.001 kr**
Præmier: 7.500-3.750-1.900-1.100-750 (5 præmier)
Intet indskud.

1 JACOBITE — 2000:1 — 15,8M — *15,4AM — 46.300

5,mkbr. v. v Great Challenger - 25: 7 3-2-0 15,8 36.300 — 24: 1 1-0-0 17,6 10.000 — Tot: 8 4-2-0
Dejah Thoris v Gift Kronos — Lønborg M — Ch 16/2-2 2/2000 d tr1 a c c A 15 13'
Opdr: Michael Lønborg — Lønborg M — År 17/3-1 6/1800 0 23,2ag c ¢ s 13 10'
Ejer: Olsen & Thorsen I/S — Lønborg M — Od 28/3-3 3/1640 1 15,5 a c c s 20 8'
CC **Hvid/sort/rød,** — Lønborg C — Ål 21/4-3 4/2140 2 17,7 c c s 18 7'
År **Lønborg Michael** — Lønborg M — Od 25/4-4 2/2140 2 15,8 c c s 15 10'

2 JOJO BOOM BAY — 2 — 17,7L — 14,7AM — 45.400

5,lbr. v. v O'grady - 25: 5 0-0-1 8.100 — 24: 7 0-3-0 17,7 11.800 — Tot: 26 0-4-4
Ebony v Love You — Andersen KK — Sk 8/3-4 3/2060 4 17,5 a ¢ c s 105 8'
Opdr: Torben Hovgaard — Andersen KK — Sk 26/3-1 9/2060 4 15,4 a ¢ c s 253 10'
Ejer: Cathrine Torp Skallebæk — Andersen KK — Sk 7/4-4 4/2060 0 18,0ag ¢ c A 60 8'
CC **Mørkblå/hvid/guld,** — Andersen KK — Sk 19/4-5 10/2060 3 16,7 a ¢ c s 113 6'
Rask Jeppe — Rask J — Sk 5/5-2 1/2060 4 15,2 a ¢ c A 45 6'

3 JUNKER HYDRUP — 3 — 18,8M — 15,3AK — 16,7AM — 48.450

5,brun. v. v Tycoon Conway Hall - 25: 13 0-2-0 21,5 20.500 — 24: 21 1-1-1 18,8 26.100 — Tot: 42 1-3-1
Quiz Me Too v Coktail Jet — Friborg K — Ål 31/3-2 7/1640 7 16,8 a c c s 334 10'
Opdr: Ole Madsen — Friborg K — Ch 11/4-5 2/2000 d g8 a c ¢ s 641 20'
Ejer: Niels Daniel Kristensen — Nielsen C M — Ål 21/4-1 2/1640 5 15,4 a c ¢ s 181 8'
CC **Grøn/sort/logo,** — Nielsen C M — År 26/4-6 1/1800 d g a c ¢ s 388 8'
Ål **Korfitsen Nicklas** (Kristensen N D)a — Friborg K — Sk 5/5-2 2/2060 7 19,2ag c c s 420 6'

4 I'MONTHEPHOTO — 4 — *18,7M — *16,2AM — 40.000

5,mkbr. h. v S J's Photo - 25: 3 1-0-1 11.250 — 24: 4 3-1-0 18,7 28.750 — Tot: 7 4-1-1
Akeleje D v Double Player — Jørgensen B — Sk 25/11-5 3/2000t 2 19,8 ¢ c s 16 8'
Opdr: Karoline B. Kristensen — Jørgensen B — Ål 29/12-2 1/2140 1 17,1 a ¢ c s 114 10'
Ejer: Stald Hans & Hans — Jørgensen B — Sk 11/1-4 4/2060 3 16,7 a ¢ ¢ s 18 15'
CC **Sort/guld/logo,** — Jørgensen B — Sk 7/4-4 1/2060 1 16,2 a ¢ c s 26 8'
Jørgensen Birger (Kristensen H U)a — Jørgensen B — Ål 28/4-5 7/2140 0 18,9ag ¢ c s 28 8'

5 HOLYFIELD — 5 — 17,9M — 15,7AK — 16,9AM — 39.650

6,sbr. v. v Quid Pro Quo - 25: 2 0-0-0 — 24: 11 0-0-1 18,0 9.000 — Tot: 28 1-4-3
Hawaii Broline v Pine Chip — Jensen M — Ch 23/8-5 6/2000 0 opgag c c s 418 20'
Opdr: Kurt M. Hansen — Olsen F K — Od 19/10-6 3/2160 0 18,2 c c s 353 8'
Ejer: Frederik Kragh-Olsen m. flere — Olsen F K — Od 1/11-9 1/2160 0 18,0 g c c s 151 10'
CC **Hvid/reklame,** — Jørgensen B — Ål 13/4-3 3/1640 0 15,7 a ¢ ¢ s 60 6'
Ål **Mønster Knud** (Nielsen M B) — Andersen KK — Ål 28/4-5 5/2140 0 23,8 a ¢ ¢ s 304 8'

6 HILLSBOROUGH — 2020:1 — 16,2M — 14,0AK — 14,8AM — 124.650

6,mkbr. v. v Credit Winner - 25: 7 2-1-0 32.750 — 24: 18 3-3-1 16,2 49.300 — Tot: 41 7-6-4
Nancy Lavec v Enjoy Lavec — Pedersen A — Sk 8/3-6 4/2060 d g a c c s 69 20'
Opdr: Jesper Nørrevang — Pedersen A — Ål 15/3-6 5/2140 d g a c c s 47 8'
Ejer: Thorleif Thorup — Jørgensen B — Ål 31/3-3 5/1640 2 14,0 a c c s 54 10'
CC **Blå/sort/rød,** — Pedersen A — Ål 28/4-6 12/2140 5 16,2 a c c s 139 8'
Ål **Pedersen Anders** — Andersen K — Ål 7/5-3 9/2140 5 17,7 a - - 131 20'

7 HIGHSPEED GARDENIA — 2 — 15,6M — 14,5AK — *15,0AM — 123.100

6,brun. hp. v Ens Snapshot - 25: 7 0-0-1 9.500 — 24: 19 0-2-4 15,7 25.900 — Tot: 50 4-6-10
Joline Tøll v Spotlite Lobell — Andreasen M — Sk 26/3-4 3/1600 4 15,6 a c ¢ s 532 10'
Opdr: Anton Andreasen — Andreasen M — Ål 31/3-3 4/1640 8 14,9 a c ¢ s 965 10'
Ejer: Anton & Martin Andreasen — Andreasen M — Ål 13/4-2 7/1640 4 15,6 a c ¢ s 101 6'
CC **Blå/sort/guld/logo,** — Andreasen M — Sk 19/4-6 4/2060 6 16,9 a c ¢ s 68 6'
Andreasen Martina — Andreasen M — Sk 5/5-3 7/2060 3 16,2 a ¢ ¢ s 120 6'

8 HEIMDAHL — 2040:1 — 15,2M — 13,4AK — 14,1AM — 226.913

6,lbr. v. v S J's Caviar - 25: 4 0-0-2 18,0 10.000 — 24: 24 4-1-4 15,5 80.900 — Tot: 46 11-4-7
Ewaso Boko v Credit Winner — Andersen K — Ål 29/12-6 5/2140 0 16,5 a ¢ c A 88 50'
Opdr: Lisa & Victor AB — Andersen K — Ål 17/1-4 1/2140 0 19,3ag ¢ c s 155 10'
Ejer: Ole Aaberg — Andersen K — Ål 6/4-7 2/2140 3 14,3 a ¢ ¢ s 541 20'
CC **Beige/grøn/reklame,** — Andersen K — Sk 27/4-9 3/2060 3 15,8 a ¢ c s 84 20'
Ål **Juel Jeppe** (Aaberg O)a — Andersen K — Ål 7/5-1 2/2160 0 18,0 - - 118 13'

Byggefirmaet Knudsgaard

SPILTIPS præsenteres af Bet25 - Vi støtter væddeløbssporten i Danmark

VINDEREN: Rigtig mange løb kan vindes ved skrivebordet, og Aarhus-træner Michael Lønborg er virkelig skrap til at læse propositioner. Her er **1 Jacobite** rigtig godt inde i løbet fra spidsvolten, og så havde Lønborg selvfølgelig også det held, at Jacobite trak spor et i volten. Det kunne ligne "Spids og blomster!" her.

MODBUDDET: **2 Jojo Boom Bay** har der været staldskrig på et par gange, også senest her i Skive, hvor den Torben Hovgaard-trænede hest gik ok som fjerde til Kalypso Cæsar, Wizer og Kingston Flamingo. Hvis Jacobite som forventet tager spids, så går Jeppe Rask helt sikkert efter ryggen, og vil derefter forsøge angreb via open stretch til slut.

OUTSIDEREN: **4 I'monthephoto** er en skrap S J's Photo-søn i træning hos Skive-amatøren Hans Ulrik Kristensen. Det kan dog blive et lidt bøvlet løb her fra et svært spor i volten, hvor I'monthephoto sandsynligvis vil være nødt til selv at gøre grovjobbet undervejs.

CHANCEVURDERING: A: 1 B: 2-4-6-8-7 C: 3-5

LØB 8 — LILLA

KL. 20.16 — **VINDER PLADS TVILLING KOMB TRIO**

Bet25 præsenterer Monteløb - Amerikanerløb.
4-14-årige højst **525.000 kr.**
2000 m. Monté. Tillæg 20 m ved **95.001 kr**, 40 m ved **190.001 kr**. Præmier: 7.500-3.750-1.900-1.100-750-450 (6 præmier) Intet indskud.

1 DESERT FOX — 2000:1 — 16,5M — 15,0AK — 62.950

10,sort. v. v Credit Winner - 25: 5 0-1-1 18,8 2.750 — 24: 20 1-2-2 17,3 13.450 — Tot: 64 2-5-12
Moneypenny v Angus Hall
Opdr: Tonny Nielsen
Ejer: Mick & Charlotte Holmark Gregersen
CC **Blå/bordeaux/hvid,**
År **Gregersen Charlotte H.**a

Gregersen C H	Od	28/3 -8m	1/2140	3	21,5 g	c c		63	2'
Gregersen M H	Ål	6/4 -8	1/2160	2	18,8	c c	s	252	4'
Gregersen C H	Ål	13/4 -8m	2/2140	0	nc	c c		38	5'
Gregersen M H	Sk	19/4 -8	5/1620	0	18,8	c c	s	552	4'
Gregersen C H	Od	9/5 -8m	1/2140	6	20,6	c c		158	5'

2 ECLISSE BI (SE) — 2 — 16,6K — 14,8AM — 81.950

5,brun. v. v Southwind Frank - 25: 7 1-1-3 16,6 20.400 — 24: 17 2-4-3 17,1 51.550 — Tot: 26 4-5-6
Zelma Bi v Toss Out
Opdr: Az. Agr. Biasuzzi Srl
Ejer: Anette Kvistgaard
CC **Blå/hvid,**
Uglebjerg Anette (Kvistgaard A)a

Juul P	Sk	21/2 -7	5/2000	3	18,6	¢ c	s	119	7'
Uglebjerg A	Ål	15/3 -km	2/2140	k	21,7	- -		gk	-
Uglebjerg A	Ål	29/3 -7	4/1800	0	18,5	¢ c	s	160	7'
Madsen Kar	År	10/4 -6m	2/1800	1	18,6	c c		108	10'
Uglebjerg A	År	26/4 -7m	1/1820	2	16,6	¢ c		34	5'

3 ELLIE SAID THAT — 2020:1 — *15,9M — 13,6AK — 15,3AM — 144.250

9,brun. hp. v Having Said That - 25: 3 1-0-0 15,9 6.500 — 24: 12 2-0-2 17,5 14.750 — Tot: 73 8-7-8
Jolene T v Linus T
Opdr: E.Jensen - I.ochK.Lauridsen
Ejer: Kirsten Lauridsen m. flere
CC **Blå/rød,**
Lauridsen Kira (Lauridsen K)a

Lauridsen K	Sk	25/11 -8m	1/2000t	1	20,3	c ¢		43	5'
Lauridsen K	Sk	13/12 -8m	2/2020	0	22,8 g	- -		83	5'
Klitgaard F	Ål	23/3 -7m	9/1640	0	17,7 a	c ¢		323	8'
Lauridsen K	Ål	13/4 -8m	4/2140	0	nc	c ¢		283	5'
Kirk L	Sk	27/4 -10	3/2000	1	15,9	¢ ¢	s	286	7'

4 SANTADI (SE) — 2 — 16,2M — 14,0AK — 15,3AM — 145.115

12,brun. v. v Racer Bourbon - 25: 8 2-3-1 16,5 15.550 — 24: 22 0-4-1 16,6 18.700 — Tot: 124 9-20-12
Pride Rosina v Spotlite Lobell
Opdr: Preben Kjærsgaard
Ejer: Mette Carlsen
CC **Brun/guld/orange,**
Od **Madsen Karina** (Carlsen M)a

Køhler A	Od	28/2 -9	2/2160	1	16,5	c c	s	33	4'
Fly O	Od	28/3 -8m	1/2200	2	18,4	c c		20	2'
Andersen S D	År	10/4 -4	2/2340	2	19,8	c c	s	28	4'
Andersen S D	Od	25/4 -8	3/1680	0	17,0	c c	s	55	4'
Fly O	År	2/5 -2m	3/1800	0	21,6	c c		185	8'

5 HENDRIX — 3 — 17,0M — 13,3AK — 14,7AM — 150.350

6,brun. v. v S J's Photo - 25: 6 1-0-1 17,0 13.750 — 24: 9 0-0-0 4.750 — Tot: 43 10-1-6
Noomi v Chipmate
Opdr: Niels Peder Toft
Ejer: Niels Peder Toft
CC **Sort/guld/reklame,**
Davidsen Solveig (Toft N P)a

Foget K	Sk	7/2 -5	2/2060	4	16,7 a	¢ ¢	A	342	10'
Nielsen M M	Sk	21/2 -6	10/2060	6	16,6 a	c c	s	342	10'
Friis M	Sk	7/4 -5	2/2060	d	g a	¢ ¢	A	194	8'
Friis M	Sk	19/4 -6	1/2060	1	15,9 a	¢ ¢	s	60	6'
Davidsen S	Sk	27/4 -1m	6/2000	3	17,0	c ¢		405	15'

6 SPIKE DAY (SE) — 4 — 15,2M — 14,1AK — 160.443

6,brun. v. v Orlando Vici - 25: 6 2-2-1 16,7 32.900 — 24: 17 4-1-0 16,0 58.327 — Tot: 48 6-5-3
Jackie Bowler v Gigant Neo
Opdr: Team Lindvall HB
Ejer: Mette Carlsen
CC **Blå/sort/hvid,**
Od **Carlsen Mette**a

Carlsen M	Ch	16/2 -8m	1/2000	1	16,7	c c		36	10'
Carlsen M	År	24/2 -2m	5/1820	2	18,1	c c		26	10'
Carlsen M	Sk	8/3 -2m	4/2000	3	17,1	c c		51	10'
Carlsen M	Sk	27/4 -1m	3/2000	6	17,4 g	c c		128	15'
Carlsen M	Ny	10/5 -5m	4/2140	1	16,9	c c		13	7'

7 RAMSEAS STATEMENT (SE) — 5 — 15,9M — 14,4AK — 181.004

8,mkbr. v. v Red Hot Dynamite - 25: 7 0-3-1 15,9 48.420 — 24: 13 2-1-3 17,6 70.655 — Tot: 38 3-6-5
Dance v Coktail Jet
Opdr: Jörgen Carlström
Ejer: Bare Hans A/S, C. & M. Svendsen
CC **Sort/guld/logo,**
Svendsen Maria (Svendsen B)

Pilroth A	Ax	10/2 -3m	4/2140	2	16,4	- -		68	-
Pilroth A	Ro	23/2 -6m	1/2140	3	16,8	- -		121	-
Pilroth A	Fæ	3/3 -3m	1/2160	4	15,9	- -		145	-
Pilroth A	Hd	15/3 -7m	5/2160	2	17,3	- -		40	-
Svendsen M	Sk	27/4 -1m	7/2000	4	17,2	c c		125	15'

8 THE GAMBLER (SE) — 2040:1 — 13,6K — 11,6AK — 13,1AM — 383.494

9,rød. v. v S J's Photo - 25: 6 1-0-0 15,3 19.600 — 24: 15 0-2-2 13,6 24.300 — Tot: 74 7-8-4
Que Linda v Joyau d'Amour
Opdr: Jan Sørensen
Ejer: Camilla Munk Boeck
CC **Rød/sort,**
Ål **Boeck Camilla Munk** (Boeck T)

Olsen Jo.	Ål	1/2 -3	2/2180	5	15,3	c c	s	109	7'
Andersen KK	Sk	7/2 -6	8/2060	6	15,6 a	c c	s	472	15'
Olsen Jo.	Sk	19/4 -4	1/2040	0	17,8	c c	s	157	7'
Boeck C M	Sk	27/4 -1m	2/2020	5	16,5	c c		1070	15'
Friborg K	Ål	7/5 -2	4/1640	6	13,6 a	c c	s	455	20'

SPILTIPS præsenteres af Bet25 - Vi støtter væddeløbssporten i Danmark

VINDEREN: Efter begge de store stregspil er slut, så venter der et montéløb, hvor vindertippet går til Anette Kvistgaard-trænede **2 Eclisse Bi**, som igen får Anette Uglebjerg i sadlen. Vandt sit første montéløb, hvor det var Aalborg-rytteren Karina Madsen, der red hesten, og var senest slået af storoutsideren Go Go Flex i Aarhus. Kan Uglebjerg holde en jævn 1.17-pace i spidsen, så får tillægshestene det svært.

MODBUDDET: **6 Spike Day** har gået godt på det seneste. Blev generet til galop her i Skive på Musketerdagen, men leverede en god ophentning, og nappede den sidste præmie. Senest blev det til stensikker sejr på Falster i et lille felt efter to heste var blevet tvangsslettet pga. noget baks med den måde, de var sat ind i løbet. Odense-amatøren Mette Carlsen er førende på landsplan mht. antal sejre hos amatørtrænerne, og en ny kan komme her.

OUTSIDEREN: **7 Ramseas Statement** gjorde første start i Danmark på Musketerdagen i samme løb, som Spike Day var ude i, og gjorde en fin indsats bag Barateau & Co. Den Bent Svendsen-trænede hest er sikkert bare blevet endnu bedre med fire ugers træning mere i kroppen, men sporet i volten er selvfølgelig kedeligt.

CHANCEVURDERING: A: 2-6-7 B: 8-5-3-4 C: 1

LØB 9 LYSGRØN

KL. 20.34 **VINDER PLADS TVILLING KOMB TRIO**

BIOCIRC præsenterer Formløb Amatør/Jockey.
5-14-årige.
1600 m. Voltestart.
Præmier: 3.500-1.750-900-500-350-250 (6 præmier)
Intet indskud.

1 DIA SNAPSHOT — 1600:1 — 17,7M — 16,6AK — 36.200

10,brun. v. v Ens Snapshot - 25: 8 0-0-0 20,3 1.250 — 24: 13 0-2-0 19,8 6.100 — Tot: 66 0-5-2
Concordia Duncan v Super Arnie
Opdr: Svend K. Adriansen
Ejer: Torben Kristensen
CC **Hvid,**
År **Kristensen Torben**a

Kristensen T	14/2 -9	3/2300	0	23,7 g	¢ c	s	420	4'
Kristensen T	24/2 -5	2/1800n	0	24,4 g	¢ c	s	454	4'
Kristensen T	28/3 -7	6/2140	0	20,3	¢ ¢	s	401	4'
Kristensen T	7/4 -9	1/2000	0	21,2 g	¢ ¢	s	338	4'
Kristensen T	26/4 -9	1/1800	d	g	¢ ¢	s	320	4'

2 GARLAND SCOTT (NL) — 2 — 16,6M — 15,2AK — 93.868

12,brun. v. v Flirtin Man - 25: 8 0-0-1 17,3 1.500 — 24: 24 2-1-6 18,7 14.600 — Tot: 114 10-11-12
Umber Boko v Express Ride
Opdr: C. M. Schotte van der Blink
Ejer: Mick & Charlotte Holmark Gregersen
CC **Blå/bordeaux,**
År **Gregersen Mick H.**a

Gregersen M H	Od 28/3 -7	5/2140	0	20,0	c c	s	305	4'
Gregersen M H	År 10/4 -4	2/2300	0	22,0	c c	s	406	4'
Gregersen M H	År 18/4 -8	2/1800n	3	20,6	c c	s	169	4'
Gregersen M H	År 2/5 -4	1/1800	5	19,2	c c	s	77	4'
Gregersen M H	Od 9/5 -9	3/2140	0	19,7	c c	s	108	4'

3 CHRIS HØJGÅRD — 3 — 16,2M — 13,9AK — 140.700

11,brun. v. v The Liquidator - 25: 0 0-0-0 — 24: 9 0-1-1 17,4 4.900 — Tot: 84 5-11-9
Jessie N B v Earthquake
Opdr: J.U. Filtenborg & Per Olsen
Ejer: Jens Ulrik Filtenborg m.flere
CC **Lysblå/sort/grå,**
Nielsen Mariann T. (Olsen P B)a

Nielsen M	Ål 24/9 -9	5/2160	6	17,7	¢ ¢	s	176	4'
Nielsen M	Sk 11/10 -9	6/1600	6	19,2	¢ ¢	s	52	4'
Nielsen M	Od 27/10 -6	8/2140	3	19,0	¢ ¢	s	71	4'
Nielsen M	Sk 8/11 -10	5/1600	2	18,5	¢ ¢	s	112	4'
Nielsen M	Ål 29/11 -9	5/2140	0	20,2 g	¢ ¢	s	61	4'

4 VERYFASTGIRL (DE) — 4 — *16,6K — 14,4AK — 105.914

12,brun. hp. v Main Wise As - 25: 0 0-0-0 — 24: 21 2-1-2 18,1 16.000 — Tot: 113 7-10-9
Victory As v Diamond Way
Opdr: Stal de Groningers
Ejer: Stald Muddi
CC **Rød/blå/hvid/logo,**
Juul Pera

Juul P	Sk 17/11 -7	6/2570	9	20,0	c c	s	956	20'
Juul P	Sk 25/11 -9	1/2000t	3	21,5	c c	s	73	4'
Juul P	Sk 2/12 -7	2/1600	4	18,9	c c	s	48	4'
Juul P	Sk 13/12 -9	1/2000	5	20,4	- -		38	4'
Juul P	Sk 24/12 -8	3/2000	0	20,1	c c	s	296	7'

5 BARTHO — 5 — *16,6M — 14,7AK — 103.125

12,brun. v. v Earthquake - 25: 8 1-1-0 17,0 4.625 — 24: 18 1-1-5 17,8 13.300 — Tot: 152 7-14-13
Power Girl v Wee Hjordal
Opdr: Kristen Østergaard
Ejer: Stald Nardos & Betina Larsen
CC **Sort/gul/logo,**
Jensen Kennetha

Jensen K	Sk 8/3 -10	4/1620	0	17,0	¢ ¢	s	248	4'
Bruun G	År 29/3 -8m	3/1800	0	25,8 g	c ¢		239	5'
Jensen K	Sk 7/4 -9	5/2020	0	19,3	¢ ¢	s	433	4'
Jensen K	Sk 19/4 -8	1/1620	0	19,0	¢ ¢	s	368	4'
Jensen K	Sk 27/4 -10	2/2000	0	18,4	¢ ¢	s	458	7'

6 CAROLINE LUND — 6 — *15,8M — 15,1AM — 15,4AK — 277.350

11,mkbr. hp. v Ens Snapshot - 25: 12 1-1-3 16,5 10.250 — 24: 29 2-1-4 16,3 28.900 — Tot: 192 19-21-33
Maj Lund v Chipmate
Opdr: Arne S. Sørensen
Ejer: Kristian Juul
CC **Blå/grå/rød,**
Juul Kristiana

Boeck C M	År 29/3 -8m	6/1800	0	21,5 g	c c		32	5'
Juul K	Sk 7/4 -9	6/2020	3	18,0	c c	s	97	4'
Andersen M S	Ål 13/4 -8m	2/2160	4	nc	c c		36	5'
Juul K	År 26/4 -9	5/1820	0	19,3	c c	s	106	4'
Juul K	Sk 5/5 -6	3/2040	0	17,3	- -	s	753	7'

7 AMAZONE SHADOW — 7 — 15,5K — *14,5AK — 334.500

13,brun. hp. v Turbo Sund - 25: 12 1-2-1 16,3 12.700 — 24: 38 3-3-3 15,6 34.950 — Tot: 243 24-37-33
Pitezza v Armbro Goal
Opdr: Finn Andersen
Ejer: Martin Andreasen
CC **Blå/sort/guld/logo,**
Andreasen Martina

Dyhrberg M P	Sk 7/4 -9	2/2020	5	18,3	¢ c	s	124	4'
Andreasen M	Sk 19/4 -8	4/1600	2	17,9	¢ ¢	s	24	4'
Andreasen M	År 26/4 -9	2/1800	5	19,7	¢ ¢	s	18	4'
Andreasen M	Sk 5/5 -8	3/2000	2	17,7	- -	s	24	4'
Andreasen M	Ål 14/5 -9	3/1600			- -			4'

8 EYECANDY — 1620:1 — *14,3K — 13,7AK — 244.903

9,lbr. hp. v Wishing Stone - 25: 12 2-0-1 17,9 9.500 — 24: 12 1-1-1 17,7 8.300 — Tot: 117 7-7-15
Pippi Eyecandy v Kiss Francais
Opdr: Bo Jørgensen
Ejer: Obstruplund Hestecenter
CC **Sort/reklame,**
År **Madsen Kim**a

Hansen P B	År 10/4 -4	3/2300	1	21,1	¢ ¢	s	43	4'
Holleufer K	År 18/4 -8	3/1820n	0	20,8	c c	s	230	4'
Madsen S	År 26/4 -9	4/1820	0	20,5	c c	s	340	4'
Madsen S	År 2/5 -4	2/1820	0	18,8	c c	s	140	4'
Madsen K	Od 9/5 -9	1/2160	3	17,9	c c	s	105	4'

9 MT PAU GASOL (SE) — 2 — 16,4M — 14,7AK — 107.193

8,brun. v. v Quite Easy U S - 25: 10 1-1-4 16,5 11.750 — 24: 23 0-9-5 17,3 25.875 — Tot: 97 2-15-14
Rydens Denise v Dahir De Prelong
Opdr: Misty Trotting AB
Ejer: Greenline
CC **Hvid/rød,**
Jacobsen Jens C. (Friis M)

Jacobsen J C	Sk 8/3 -10	1/1600	1	16,5	c c	s	48	4'
Jacobsen J C	Sk 26/3 -6	1/2020	3	18,2	c c	s	52	4'
Jacobsen J C	Sk 7/4 -9	4/2020	2	17,7	c c	s	139	4'
Jacobsen J C	Sk 19/4 -8	2/1620	4	18,0	c c	s	64	4'
Jacobsen J C	Sk 27/4 -10	4/2000	3	16,8	c c	s	84	7'

BIOCIRC

10 ALLIE BE — 3 — 14,9[M] — 13,2[AK] — 275.626

13,brun. hp. v San Pellegrino - 25: 11 1-0-0 17,3 4.300 — 24: 26 2-3-1 16,7 29.800 — Tot: 224 12-16-18
Millebe Simoni v Little Devil
Opdr: Christel Jørgensen
Ejer: Leif & Henrik Poulsen
CC **Bordeaux/hvid/logo,**
Kirk Lucas (Poulsen L)a

Kirk L	År	29/3-7	2/1800	0	19,7 g	c c	s	90	7'
Kirk L	Sk	7/4-9	2/2040	0	17,7	c c	s	475	4'
Lauridsen K	Ål	13/4-5	2/1640	0	17,3	c c	s	499	4'
Lauridsen K	Sk	19/4-8	1/1640	0	18,2	c c	s	569	4'
Kirk L	År	26/4-9	6/1820	0	19,4	c c	s	248	4'

11 HOSKA — 4 — 17,1[M] — 15,9[AK] — 35.850

6,brun. hp. v Ens Snapshot - 25: 6 1-1-0 17,3 6.000 — 24: 18 0-0-2 18,2 14.650 — Tot: 41 1-2-4
Sorbetto v Legendary Lover K
Opdr: Gunner Christiansen
Ejer: Gitte Løvig Nielsen & Jan Løvig
CC **Sort/lyseblå/grå,**
DamsgårdTheo (Nielsen G)a

Kristensen R	År	17/3-6	1/1820	0	28,8 g	c c	s	350	4'
DamsgårdT	Sk	26/3-6	3/2000	2	18,7	c c	s	106	4'
DamsgårdT	Sk	7/4-9	3/2000	1	18,2	¢ c	s	30	4'
DamsgårdT	Sk	19/4-8	6/1620	0	18,3	c c	s	138	4'
DamsgårdT	Sk	5/5-8	6/2020	4	17,3	- -	s	134	4'

12 PANZAROTTI (SE) — 5 — 16,5[K] — 12,8[AK] — 242.594

12,mkbr. v. v From Above - 25: 5 0-0-0 16,5 500 — 24: 14 2-2-1 17,0 14.200 — Tot: 100 10-8-10
Mozzarella Ås v Malabar Man
Opdr: G. Bergbring, J. Turesson & D. Fässler
Ejer: Sandra & Dianna Møllenberg
CC **Sort/guld,**
Møllenberg Sandra (Møllenberg D)a

Møllenberg D	Sk	7/2-7	3/2550	0	19,3	c c	s	52	7'
Møllenberg S	Sk	8/3-10	1/1640	0	16,5	c c	s	336	4'
Møllenberg S	Sk	7/4-9	1/2040	0	18,9	c c	s	451	4'
Møllenberg D	Sk	27/4-10	5/2000	0	17,9 g	c c	s	139	7'
Møllenberg S	Sk	5/5-8	1/2040	0	18,0	- -	s	1720	4'

13 BLACHMAN — 6 — 15,6[L] — 13,5[AM] — 14,6[AK] — 570.200

12,sort. v. v The Liquidator - 25: 8 1-1-0 18,2 5.725 — 24: 33 4-1-4 17,0 31.700 — Tot: 156 18-12-21
Jlo Monsterbabe v Starchip Entrprise
Opdr: Morten Melin
Ejer: Kristian Juul & Kristina Møller
CC **Gul/grøn,**
Pedersen Jørgen B. (Juul K)a

Juul K	Sk	21/2-8	3/2000	1	18,7	c c	s	29	4'
Juul K	Od	28/2-9	4/2160	0	19,3 g	c c	s	45	4'
Pedersen J B	Sk	7/4-9	7/2020	6	18,4	c c	s	406	4'
Pedersen J B	Sk	5/5-8	1/2020	0	18,2	- -	s	307	4'
Juul K	Ål	14/5-9	1/1620			- -			4'

14 DOUBLETROUBLETT — 1660:1 — 16,7[M] — 14,2[AK] — 99.650

10,brun. v. v Great Challenger - 25: 5 0-0-2 16,7 6.350 — 24: 10 0-3-1 17,8 18.450 — Tot: 69 1-12-7
Farianne P L v Buckfinder
Opdr: Jørn Laursen
Ejer: Stald Suset
CC **Rød/sort/hvid/reklame,**
År **Andersen Søren Demant** (Tholstrup H)a

Andersen S D	Ål	1/2-8	1/2660	0	17,4	¢ ¢	s	60	4'
Andersen K	Ål	22/2-3	2/1640	5	16,3 a	¢ ¢	s	268	6'
Andersen K	Ål	23/3-1	4/2140	7	18,6	¢ ¢	s	195	6'
Friis M	Od	17/4-7	4/2180	3	16,7	¢ ¢	s	28	8'
Kristensen R	Ål	28/4-7	1/2160	3	17,4	¢ ¢	s	102	7'

15 FLASH DE BUCY (FR) — 2 — 14,6[L] — 12,8[AK] — 418.232

10,brun. v. v Rapide du Bois - 25: 10 0-3-0 15,3 12.450 — 24: 21 5-2-1 15,6 43.700 — Tot: 105 7-10-8
Roma du Houlbet v Ideal de l'Iton
Opdr: Alain Sylvain Yves Marie
Ejer: Obstruplund Hestecenter
CC **Sort/hvid/sølv,**
År **Hansen Pernille Bye** (Madsen K)a

Madsen K	Ål	3/3-6	2/2640	0	opg	¢ c	s	65	7'
Madsen K	År	10/4-4	1/2380	0	19,8	¢ ¢	s	149	4'
Nielsen J	År	18/4-8	1/1880n	0	20,2	¢ ¢	s	483	4'
Nielsen J	År	26/4-9	1/1860	0	17,8	¢ ¢	s	721	4'
Madsen K	År	2/5-4	1/1860	0	17,0	¢ ¢	s	270	4'

SPILTIPS præsenteres af Bet25 - Vi støtter væddeløbssporten i Danmark

VINDEREN: Løbsdagen denne mandag aften i Skive afsluttes vanen tro med et formløb, og denne gang skal de rutinerede heste ud på sprinterdistancen. **6 Caroline Lund** er lettet frem til spidsvolten igen, og selvom den Kristian Juul-trænede hest har lukket spor i volten, så er vinderchancen ganske reel her.

MODBUDDET: **7 Amazone Shadow** står stadig fra spids, men kan sådan set stadig nå at stille til start med en sejr i protokollen her, idet den starter i Aalborg onsdag 14. maj efter deadline på disse tips, hvor den har god vinderchance. Har ligesom vindertippet lukket spor i volten, hvilket selvfølgelig ikke er nogen højder.

OUTSIDEREN: **11 Hoska** er i rigtig god form, og senest her i Skive havde kusken Theo Damsgaard ramt andet par udvendigt helt perfekt. Ud på sidste omgang fik hesten i dødens mulighed for at komme ned i inderbanen, hvilket efterlod Hoska i dødens, og måske kostede sejren. **8 Eyecandy** og **9 M T Pau Gasol** er de næste i rækken.

CHANCEVURDERING: *A: 6-7* *B: 11-8-9-3-2-5-10-12-15-14-13-4-1* *C: -*

SPORT-COLA
HANCOCK BRYGGERIERNE
SPORT-COLA
GRUNDLAGT 1876
- når tørsten er størst
HANCOCK
- naturligvis..!

FODER TIL
AVL OG SPORT
KRAFT
SWEDISH HORSE NUTRITION
SPORT
ORIGINAL
KRAFFT
SWEDISH HORSE NUTRITION
GROOV
PROTEIN
20 KG
KRAFFT
SWEDISH HORSE NUTRITION
PLUS
PROTEIN
20 KG
Kontakt Jesper Bæk for rådgivning og pristilbud:
+45 91898091 | jesper.baek@krafft.nu

HorseLux
Keep it simple

RADIOSKIVE

SKIVEKOMMUNE

#det**er**med**i**huslejen

Følg **#determedihuslejen**-staffetten på Skive Kommunes Instagramside, hvor vi giver ordet til en række gode ambassadører.

Tag del i stafetten og brug hashtag **#determedihuslejen**, når du deler opslag på Instagram, så vi sammen kan vise vores smukke egn og vores stærke fællesskaber.

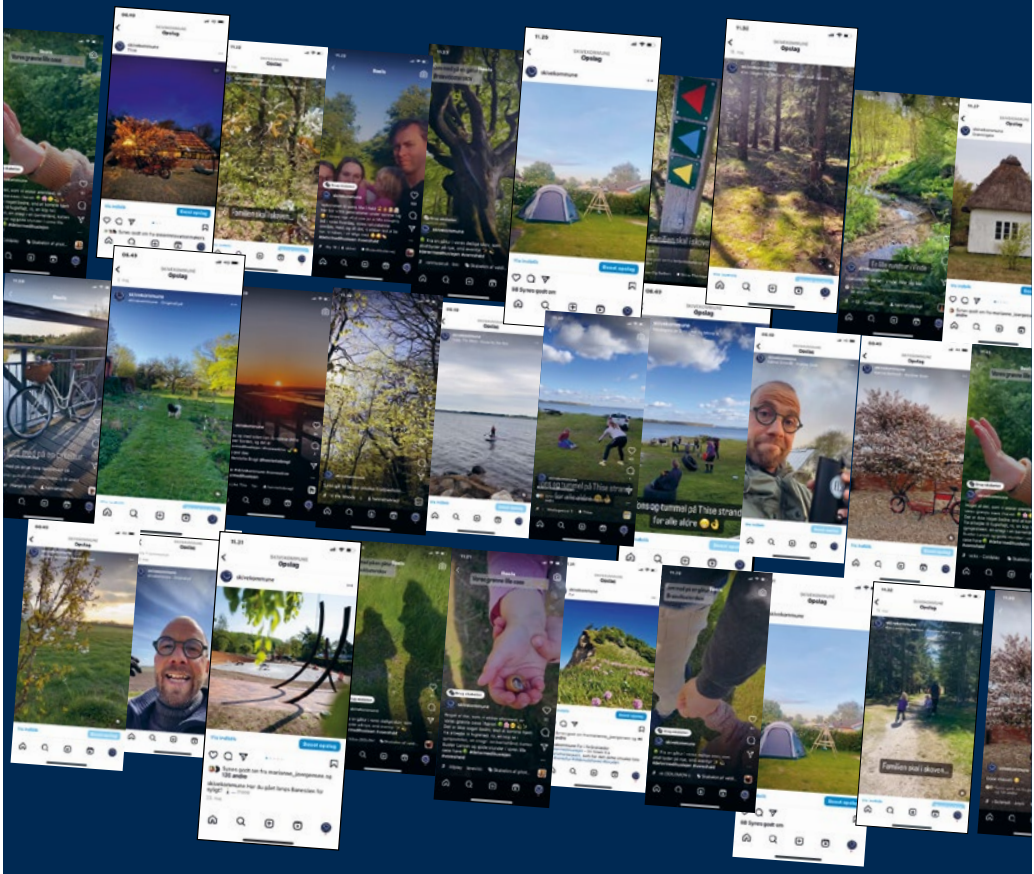

#determedihuslejen

skive.dk

SIKKE NOGET MØG!

VIDSTE DU DET?

Ja men det er faktisk en rigtig god ting på travbanen. Alt møget fra staldene på Skive Trav transporteres nemlig til Biogas-anlægget. Anlægget laver biogas, som sørger for at møget bliver til en bæredygtig kilde af varme til skibonitterne – det er RENT LIV på Skive-egnen.

RENT LIV Partner

Skive Trav
Dansk Hestevæddeløb

Kommende løbsdage på BioCirc Trav Arena Skive

Weekendtrav
Lørdag 31. maj kl. 18.55

Pinsetrav
Mandag 9. juni kl. 12.20

Sommertrav
Onsdag 18. juni kl. 17.00

Fredagstrav
Fredag 27. juni kl. 15.45

Sommerferietrav
Mandag 7. juli kl. 17.00

Se alle løbsdage på
www.skive-trav.dk

BIOCIRC TRAV ARENA
SKIVE